

F-2

Nº 27

COORDENADAS PLANO DE SITUACIÓN		DENOMINACIÓN ORIGINAL		DENOMINACIÓN ACTUAL	
GRUPO ESCOLAR TOMÁS BRETÓN		GRUPO ESCOLAR TOMÁS BRETÓN		INSTITUTO E. S. GRAN CAPITÁN	
DIRECCIÓN ORIGINAL PASEO DE LOS PONTONES, 23		DISTRITO LA LATINA	DIRECCIÓN POSTAL PASEO DE LOS MELANCÓLICOS, 51. 28005 MADRID.		
USO ORIGINAL ESCUELA DE PÁRVULOS		USO ACTUAL INSTITUTO DE EDUCACIÓN SECUNDARIA			
FECHA PROYECTO 25 DE MAYO DE 1931	FECHA INICIO OBRA 15 DE SEPTIEMBRE DE 1931	FECHA INAUGURACIÓN 11 DE FEBRERO DE 1933	FECHA DERRIBO DESCONOCIDA		
AUTORES PROYECTO ANTONIO FLÓREZ Y BERNARDO GINER		OTRAS DENOMINACIONES ASILO TOVAR			

PARCELA	SITUACIÓN	POSICIÓN DE LA EDIFICACIÓN	SUPERFICIE PARCELA	SUP. PATIO ESCOLAR
	EXENTA	ALINEADA A FACHADA	1.737,50 m ²	720,14 m ²
EDIFICIO	TIPOLOGÍA	NÚMERO DE PLANTAS	SUP. CONSTRUIDA	SUP. ÚTIL
	EDIFICIO REHABILITADO	BAJA Y SEMISÓTANO.		
PROGRAMA	SEIS CLASES DE PÁRVULOS Y CANTINA ESCOLAR			CAPACIDAD
				300 AL.

CLASE	PLANTA	ALTURA	SUPERFICIE	ORIENTACIÓN	SUP. ACROSTALADA	SUP. TOTAL CLASES	PORCENTAJE
	7,20 x 11,75 m	5,20 m	85,41 m ²	E - O - S			
GALERÍA	ANCHURA	ALTURA	SUPERFICIE	PORCENTAJE			
	3,00 m	5,20 m					

PRESUPUESTO	PRES. INICIAL	BAJA	PRES. CON BAJA	PRECIO/M ²	PRECIO/ALUMNO	PRECIO/CLASE
	326.628,00	21,21 %	257.350,00		1087,76	54.438,00
COEFICIENTES	CLASES/PASOS	SUP. CONS./ALUMNO	SUP. PATIO/ALUMNO	SUP. ÚTIL/SUP. CONS.	SUP. MUROS/SUP. CONS.	
			1,20 m ²			



Proyecto de reforma en el Grupo Escolar Tomás Bretón.

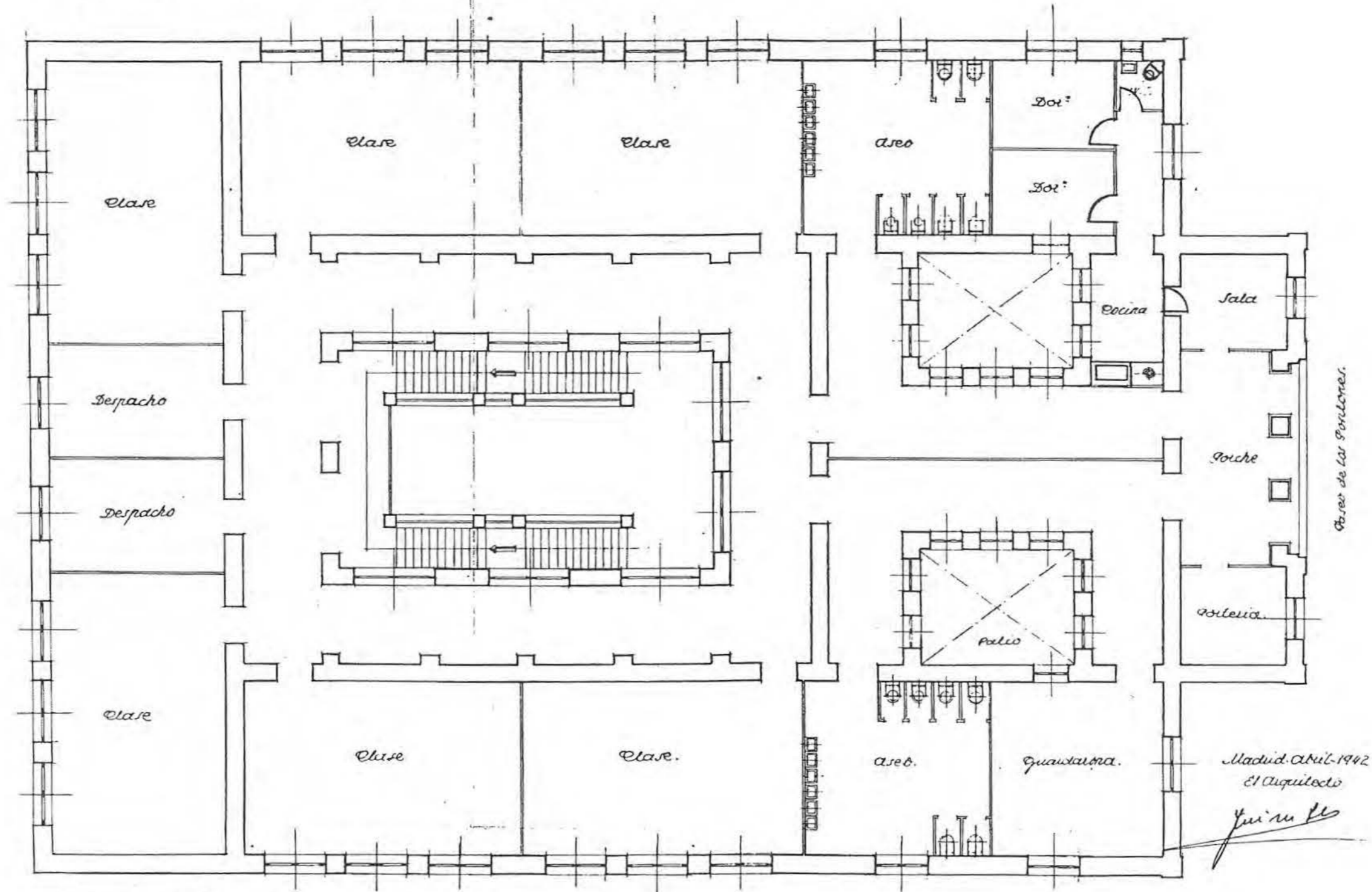

Planta baja. Escala 1:100.
altura de piso 3.45 mtr.

Madrid, Abril-1942
El Arquitecto
Jui su ll



Proyecto de Reforma en el Grupo Escolar Tomás Bretón

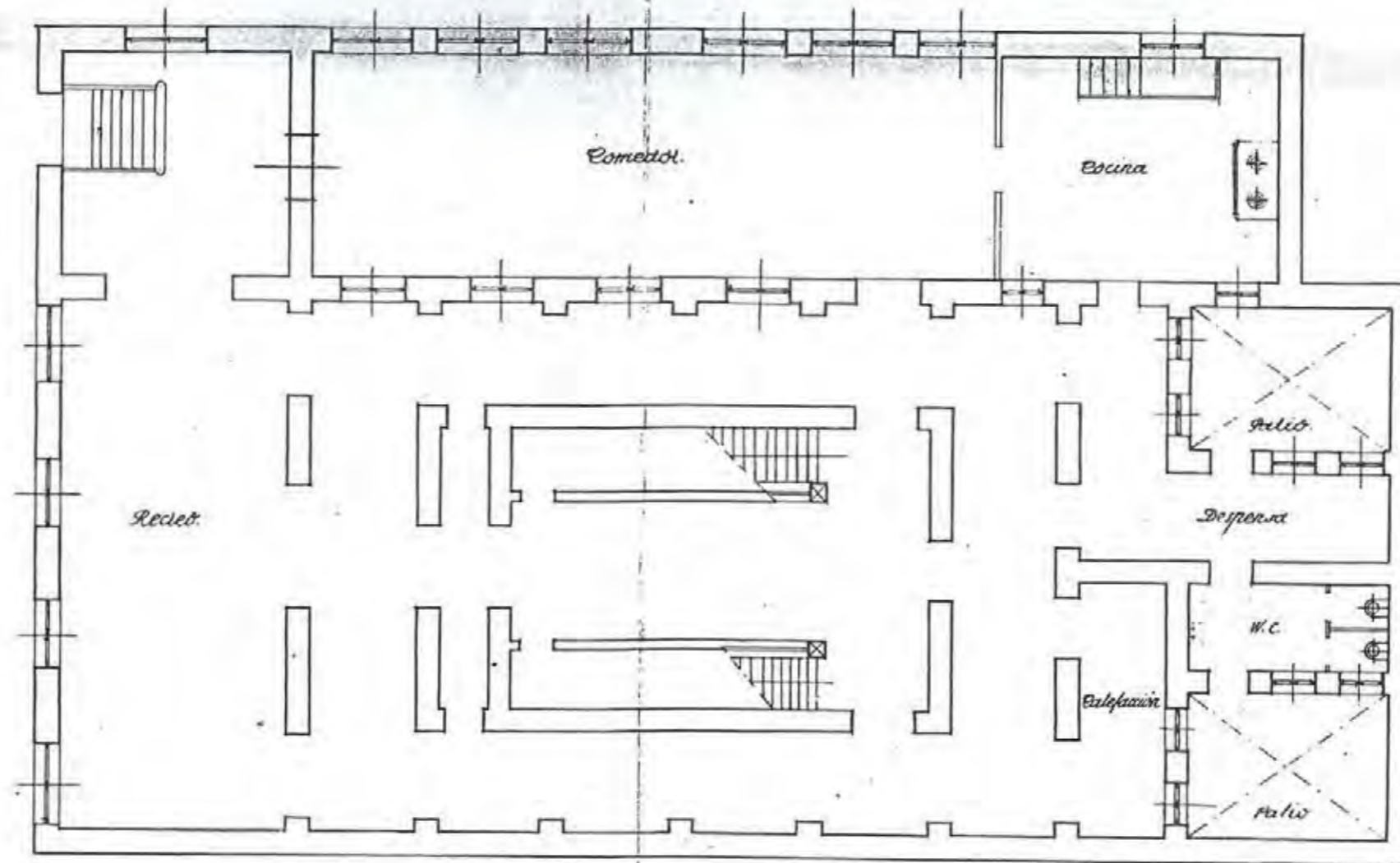

Planta del sótano
 Altura de piso 3.40 mts.

Madrid, Abril 1942
 El Arquitecto,
Juan de Ovies

Escala 1:100



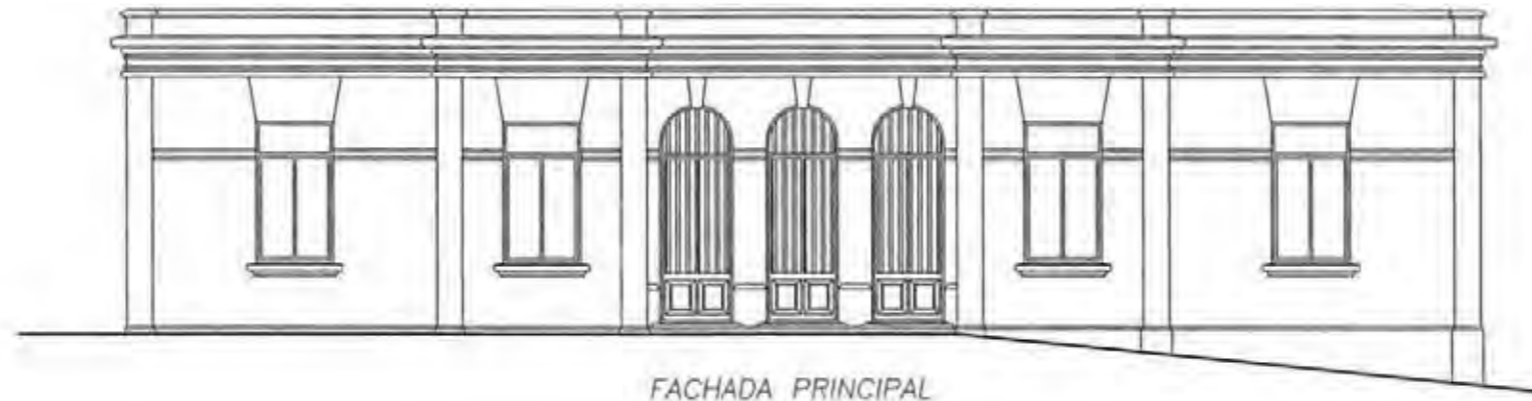

FACHADA PRINCIPAL



SECCION LONGITUDINAL REFORMADA

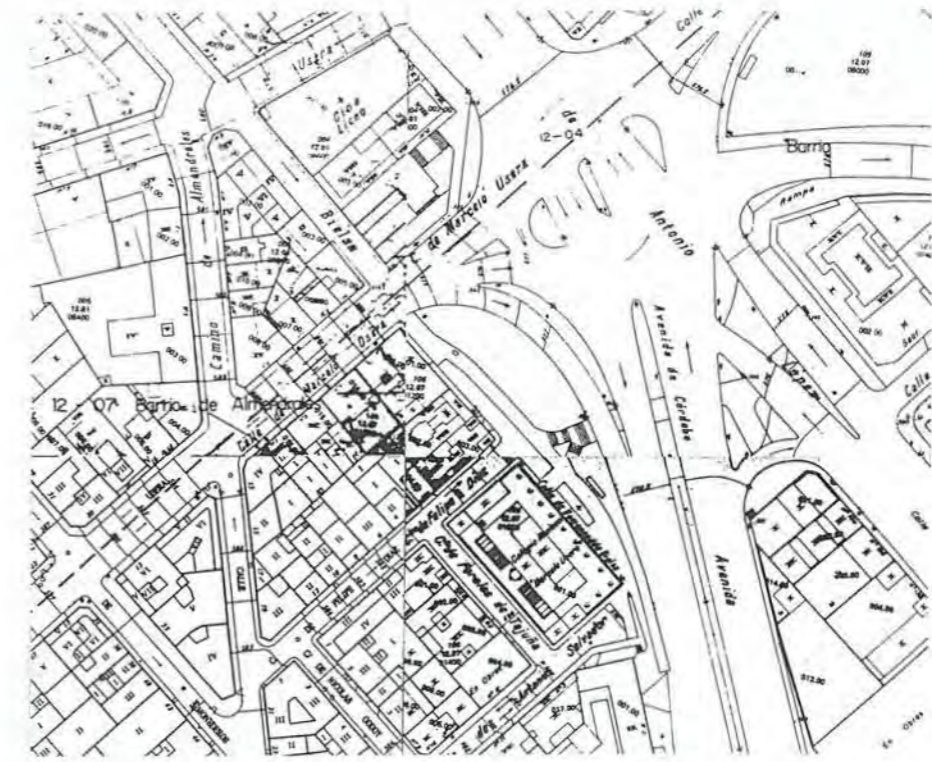

G - 4

Nº 28

COORDENADAS PLANO DE SITUACIÓN		DENOMINACIÓN ORIGINAL		DENOMINACIÓN ACTUAL	
GRUPO ESCOLAR MARCELO USERA		GRUPO ESCOLAR MARCELO USERA		COLEGIO PÚBLICO MARCELO USERA	
DIRECCIÓN ORIGINAL	DISTRITO	DIRECCIÓN POSTAL			
C/ JUAN MARTÍN "EL EMPECINADO".	LA LATINA	C/ PERALES DE TAJUÑA, 1. 28006 MADRID.			
USO ORIGINAL		USO ACTUAL			
ESCUELA GRADUADA DE NIÑOS		COLEGIO PÚBLICO DE ENSEÑANZA PRIMARIA			
FECHA PROYECTO	FECHA INICIO OBRA	FECHA INAUGURACIÓN	FECHA DERRIBO		
1 DE JUNIO DE 1931	28 DE SEPTIEMBRE DE 1931	11 DE FEBRERO DE 1933			
AUTORES PROYECTO		OTRAS DENOMINACIONES			
ANTONIO FLÓREZ Y BERNARDO GINER					

PARCELA	SITUACIÓN	POSICIÓN DE LA EDIFICACIÓN	SUPERFICIE PARCELA	SUP. PATIO ESCOLAR
	EXENTA	RETANQUEADA	1.068,50 m ²	840,00 m ²
EDIFICIO	TIPOLOGÍA	NÚMERO DE PLANTAS	SUP. CONSTRUIDA	SUP. ÚTIL
	PABELLÓN TIPO	SÓTANO, BAJA, 1º, 2º Y ÁTICO	1.581,02 m ²	1.224,13 m ²
PROGRAMA	OCHO CLASES DE NIÑOS, CANTINA Y DUCHAS.			CAPACIDAD
				400 AL.

CLASE	PLANTA	ALTURA	SUPERFICIE	ORIENTACIÓN	SUP. ACRISTALADA	SUP. TOTAL CLASES	PORCENTAJE
	6,50 x 9,00 m	4,00 m	58,50 m ²	NORTE	16,80 m ² (29 %)	404,00 m ²	33 %
GALERÍA	ANCHURA	ALTURA	SUPERFICIE	PORCENTAJE	ASEOS	SUPERFICIE	PORCENTAJE
	4,00 m	4,00 m	223,00 m ²	18 %		84,00 m ²	7 %
DESPACHOS	SUPERFICIE	PORCENTAJE		VIVIENDA CONSERJE	SUPERFICIE	PORCENTAJE	
	32,40 m ²	3 %			18,36 m ²	2 %	
COMEDOR	SUPERFICIE	PORCENTAJE		COCINA	SUPERFICIE	PORCENTAJE	
	53,00 m ²	4 %			28,00 m ²	2 %	
DUCHAS	SUPERFICIE	PORCENTAJE		INSTALACIONES	SUPERFICIE	PORCENTAJE	
	114,46 m ²	10 %			42,00 m ²	4 %	
VESTÍBULOS, PASOS Y ESCALERAS	SUPERFICIE	PORCENTAJE					
	206,35 m ²	17 %					
SUPERFICIE ÚTIL	SUPERFICIE	MUROS Y TABIQUES	SUPERFICIE	SUPERFICIE CONSTRUIDA	SUPERFICIE		
	1224,13 m ²	356,89 m ²		1.581,02 m ²			

PRESUPUESTO	PRES. INICIAL	BAJA	PRES. CON BAJA	PRECIO/M ²	PRECIO/ALUMNO	PRECIO/CLASE
	538.503,00	23,50 %	411.955,00	340,60	1.346,26	67.313,00
COEFICIENTES	CLASES/PASOS	SUP. CONS./ALUMNO	SUP. PATIO/ALUMNO	SUP. ÚTIL/SUP. CONS.	SUP. MUROS/SUP. CONS.	
	1/1,06	3,95 m ²	1,05 m ²	77 %	23 %	



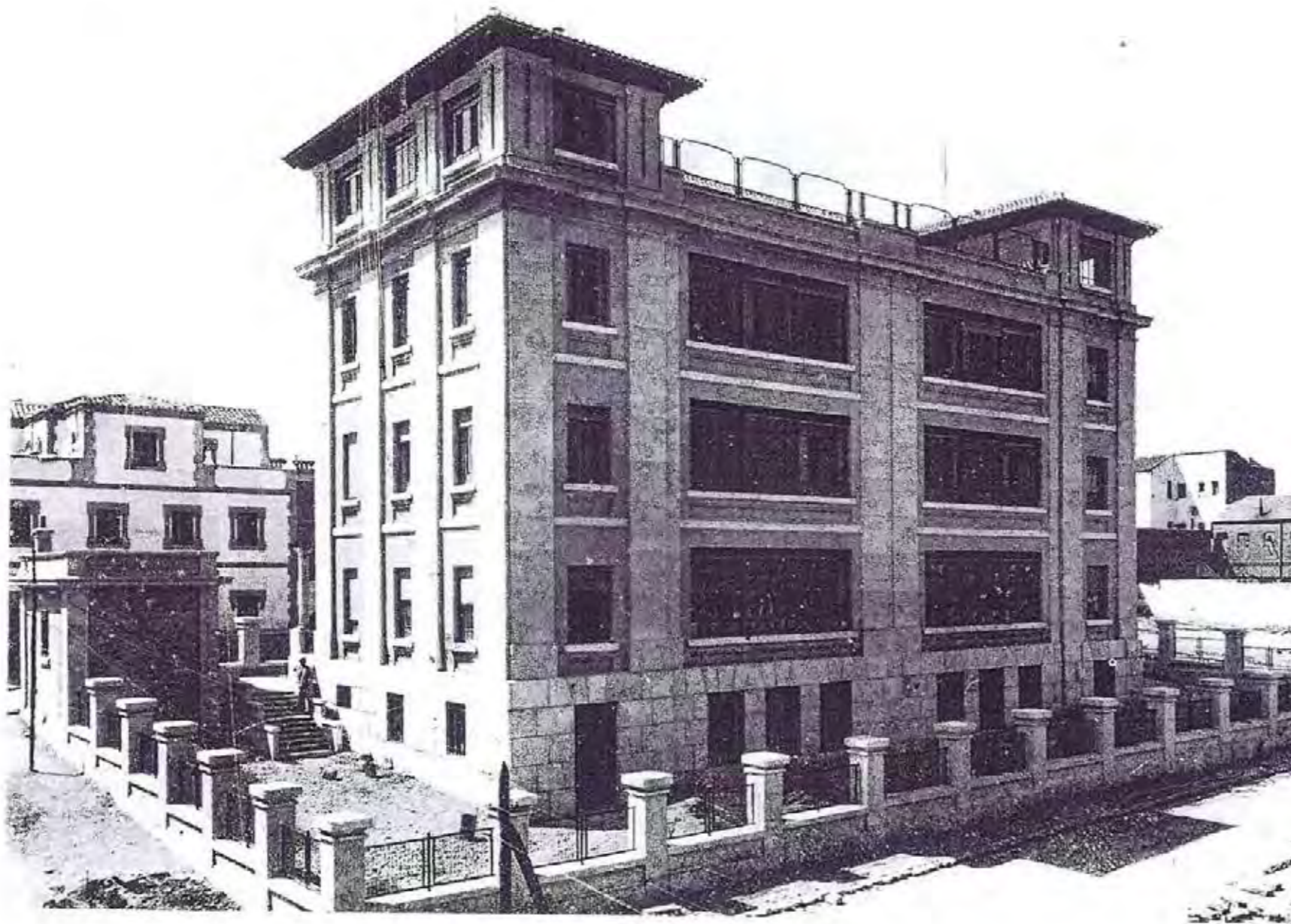

de "Grupo escolar" en la calle de Juan Martín. El Empeinado.

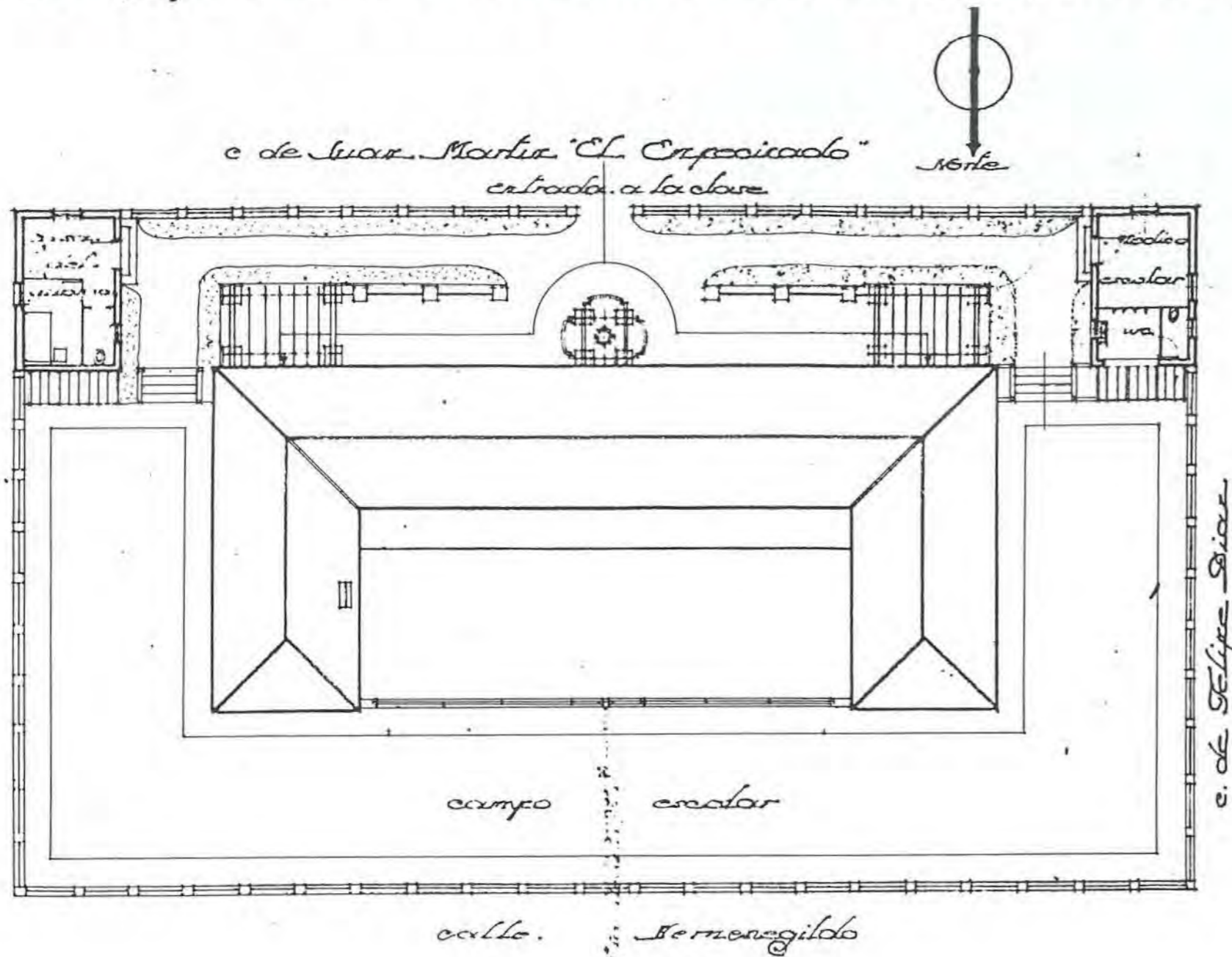

Planta de emplazamiento

Escala de 1:200 metros

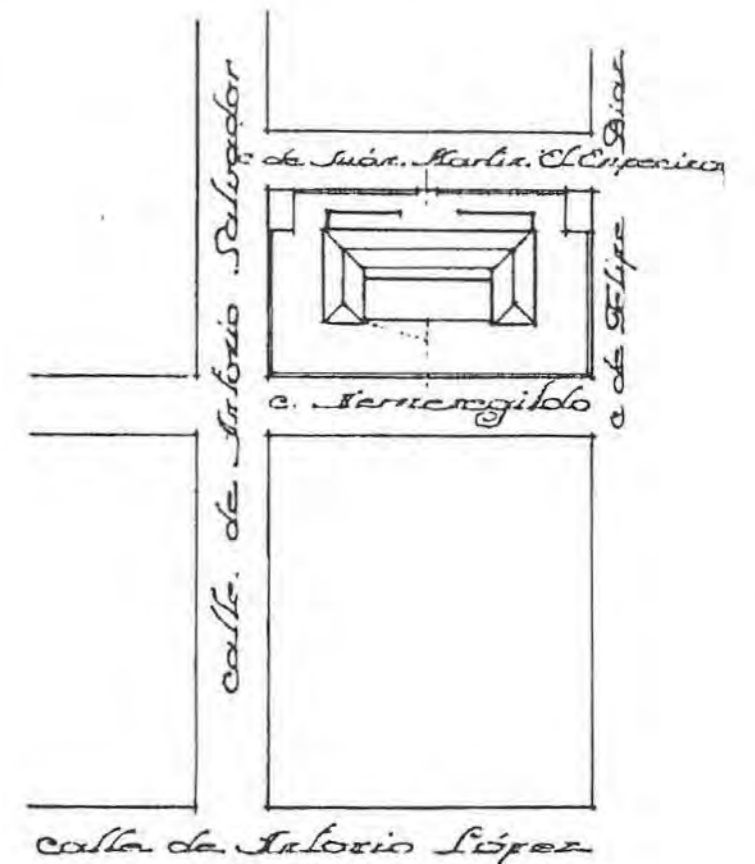

Croquis de situación
Escala de 1:200 metros



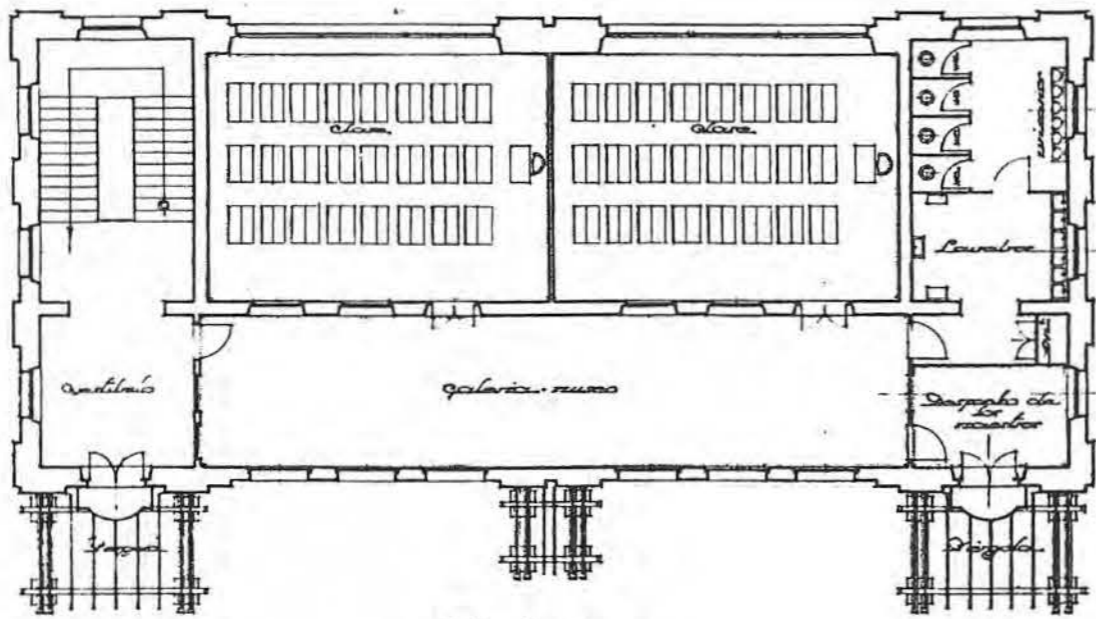

Plantas 1ª y 2ª

Escala de 1:100 m.

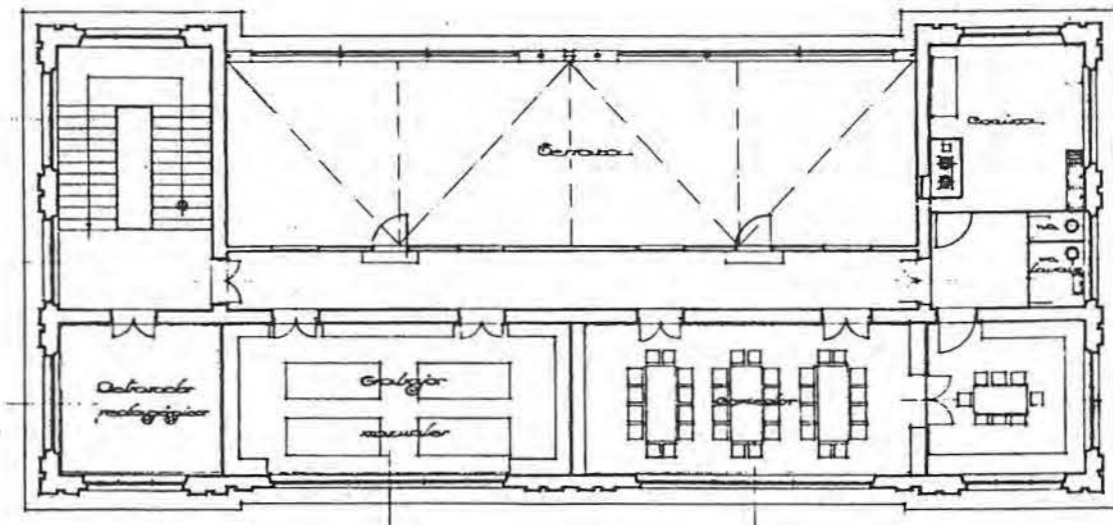

Plantas de altas



Madrid, Junio 1931
 Arquitecto
Bernabé Luis Pérez

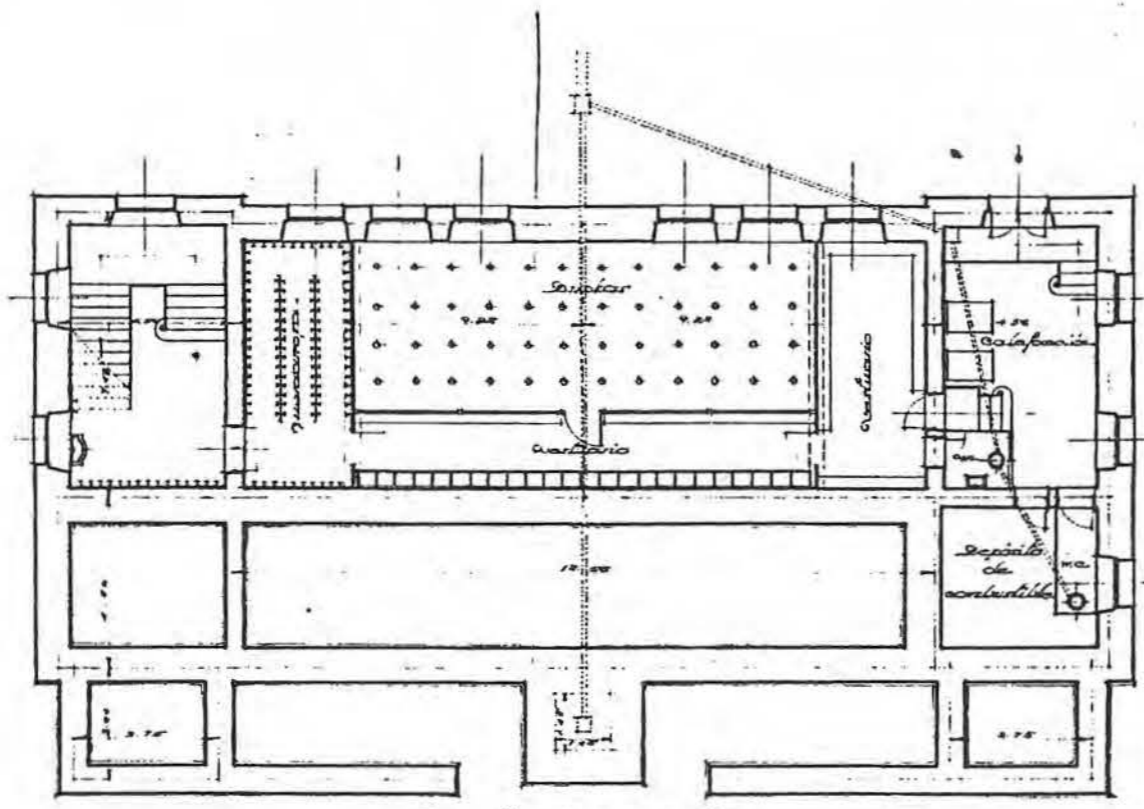

Planta de viviendas

Escala de 1:100 metros

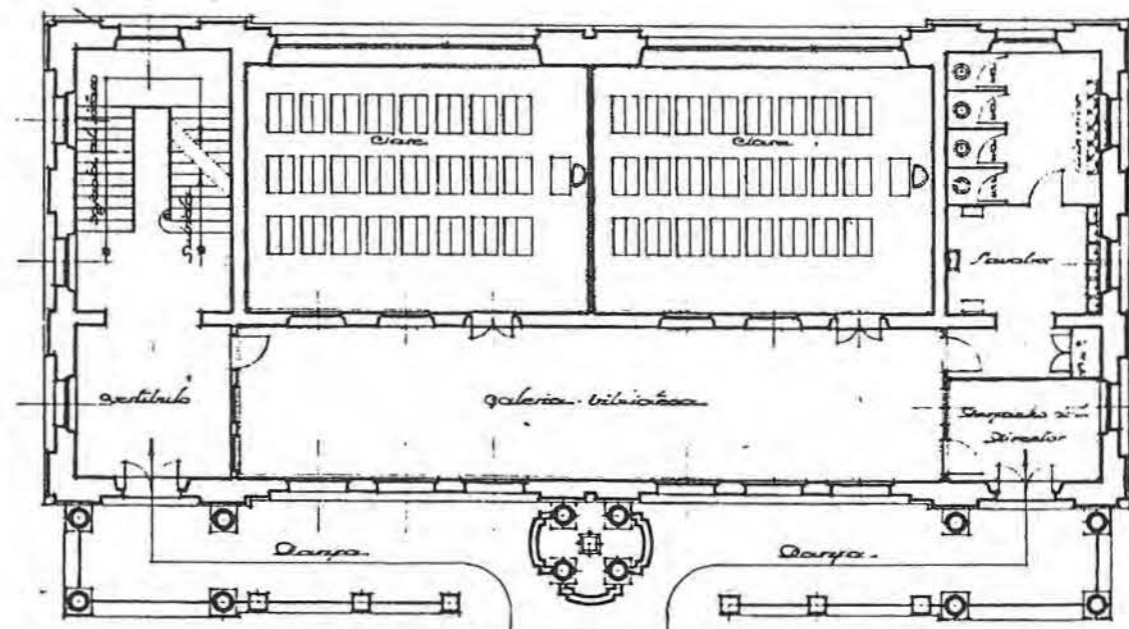

Plantas bajas



Madrid, Junio 1931
 Arquitecto
Bernabé Luis Pérez



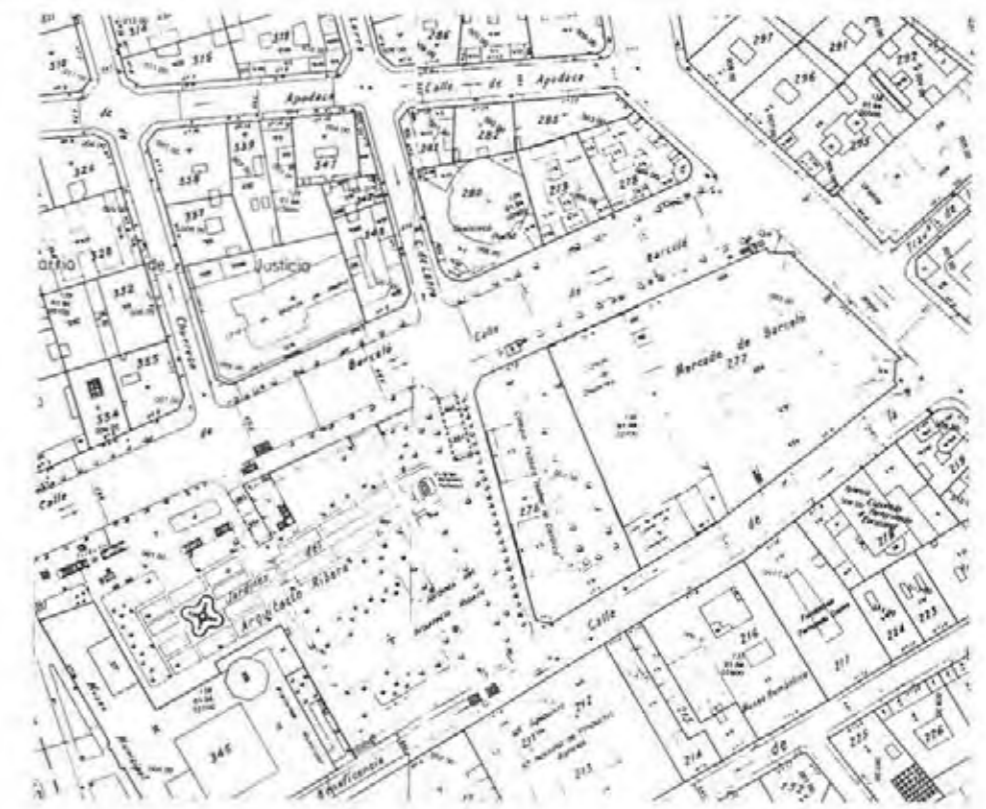

D - 4

Nº 29

DENOMINACIÓN ORIGINAL		DENOMINACIÓN ACTUAL	
GRUPO ESCOLAR PABLO IGLESIAS		COLEGIO PÚBLICO ISABEL LA CATÓLICA	
DIRECCIÓN ORIGINAL		DIRECCIÓN POSTAL	
CALLE DE LARRA		C/ BARCELÓ, 2. 28004 MADRID.	
USO ORIGINAL		USO ACTUAL	
GRUPO ESCOLAR PARA PÁRVULOS, NIÑOS Y NIÑAS		COLEGIO PÚBLICO DE EDUCACIÓN PRIMARIA	
FECHA PROYECTO	FECHA FIN DE OBRA	FECHA INAUGURACIÓN	FECHA DERRIBO
8 DE JUNIO DE 1931	28 DE SEPTIEMBRE DE 1931	11 DE FEBRERO DE 1933	
AUTORES PROYECTO		OBRAS DENOMINACIONES	
ANTONIO FLÓREZ Y BERNARDO GINER			

PARCELA	SITUACIÓN	POSICIÓN DE LA EDIFICACIÓN	SUPERFICIE PARCELA	SUP. PABLO ESCOLAR
	ADOSADA A MEDIANERÍA. RESTO, EXENTA.	ALINEADA A TRES FACHADAS	1.778,47 m ²	653,17 m ²
EDIFICIO	TIPOLOGÍA	NÚMERO DE PLANTAS	SUP. CONSTRUIDA	SUP. ÚTIL
	U' ABIERTA AL PATIO ESCOLAR	SÓTANO, BAJA, 1ª, 2ª Y ÁTICO	4.133,93 m ²	3.420,49 m ²
PROGRAMA	TRES CLASES DE PÁRVULOS, SEIS DE NIÑAS Y NUEVE DE NIÑOS; CANTINA ESCOLAR Y DUCHAS.			CAPACIDAD
				900 AL.

CLASE	PLANTA	ALTIMETRIA	SUPERFICIE	ORIENTACIÓN	SUP. ACERSTALADA	SUP. TOTAL CLASES	PORCENTAJE
	6,50 x 9,00 m	4,00 m	58,50 m ²	NORTE Y ESTE	13,50 m ² (23 %)	1.127,74 m ²	33 %
GALERÍA	ANCHURA	ALTIMETRIA	SUPERFICIE	ORIENTACIÓN	ASEOS	SUPERFICIE	PORCENTAJE
	3,20 m	4,00 m	621,14 m ²	18 %	ASEOS	265,16 m ²	7 %
GUARDARROPA	SUPERFICIE	ORIENTACIÓN	DESPACHOS	SUPERFICIE	ORIENTACIÓN		
	153,27 m ²	4 %	DESPACHOS	112,62 m ²	3 %		
COMEDOR	SUPERFICIE	ORIENTACIÓN	COCINA	SUPERFICIE	ORIENTACIÓN		
	321,58 m ²	10 %	COCINA	94,86 m ²	3 %		
DUCHAS	SUPERFICIE	ORIENTACIÓN	INSTALACIONES	SUPERFICIE	ORIENTACIÓN		
	100,00 m ²	3 %	INSTALACIONES	42,00 m ²	1 %		
VESTÍBULOS, PASOS Y ESCALERAS			SUPERFICIE	ORIENTACIÓN			
			537,65 m ²	18 %			
SUPERFICIE ÚTIL		SUPERFICIE	MUROS Y TABIQUES		SUPERFICIE	SUPERFICIE CONSTRUIDA	
3.420,49 m ²		713,44 m ²			4.133,93 m ²		

PRESUPUESTO	PRES. PREL.	BAJA	PRES. CON BAJA	PRECIO/M ²	PRECIO/ALUMNO	PRECIO/CLASE
	1.098.466,00	20,00 %	893.845,00	265,72	1220,52	61.026,00
COEFICIENTES	CLASES/PASOS	SUP. CONS./ALUMNO	SUP. PABLO/ALUMNO	SUP. ÚTIL/SUP. CONS.	SUP. HOROS/SUP. CONS.	
	1/1,03	4,59 m ²	0,73 m ²	83 %	17 %	

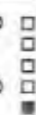



PLANTA BAJA

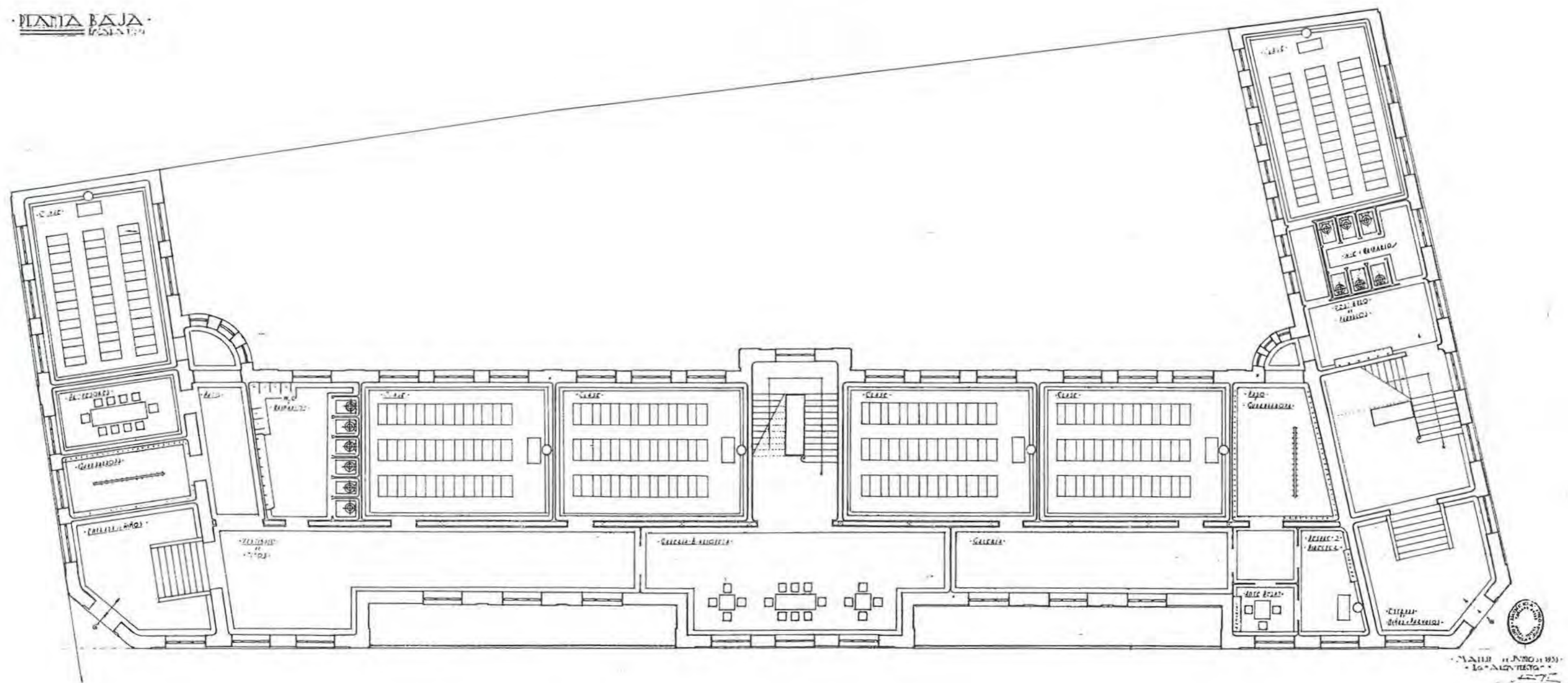

PLANTA PRINCIPAL
E. G. M. A. 1920

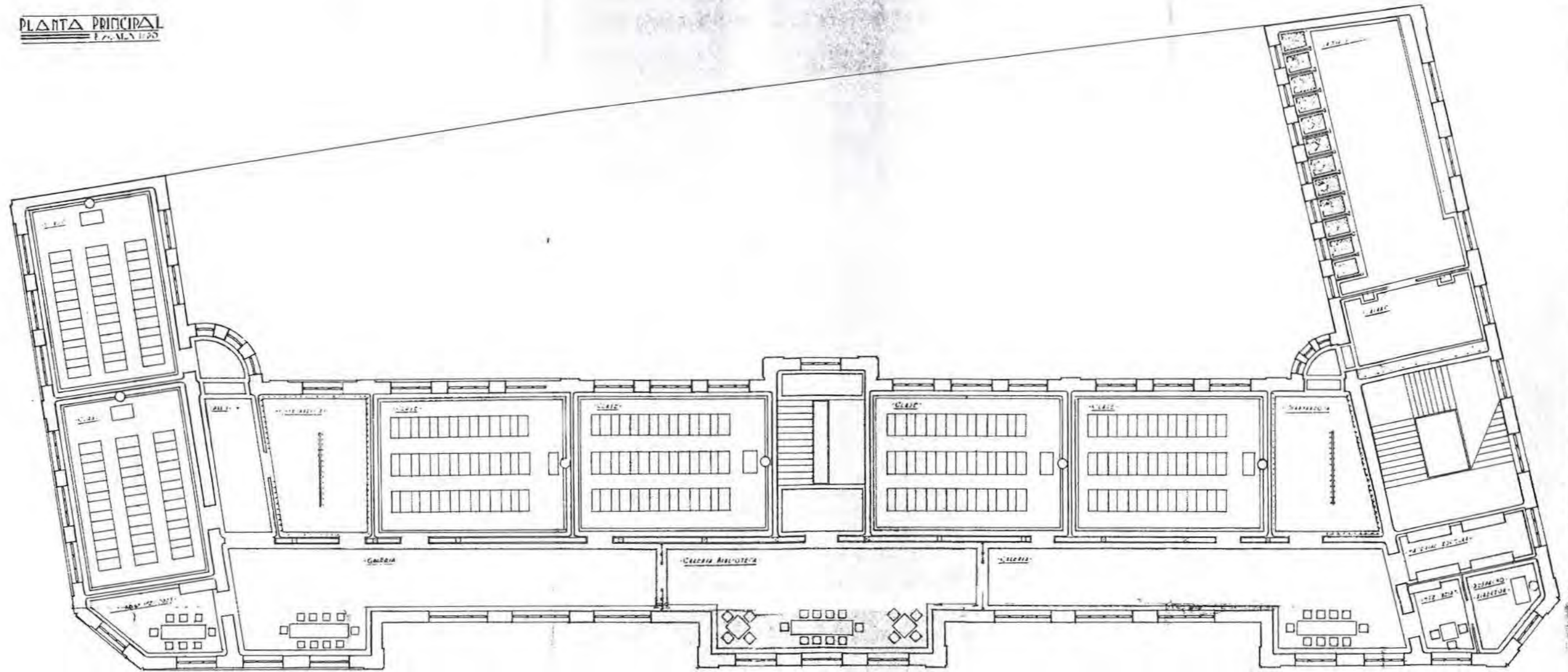

MADRID REJALICADOS
LOS ARQUITECTOS
[Signature]



PLANTA PRIMERA
1905

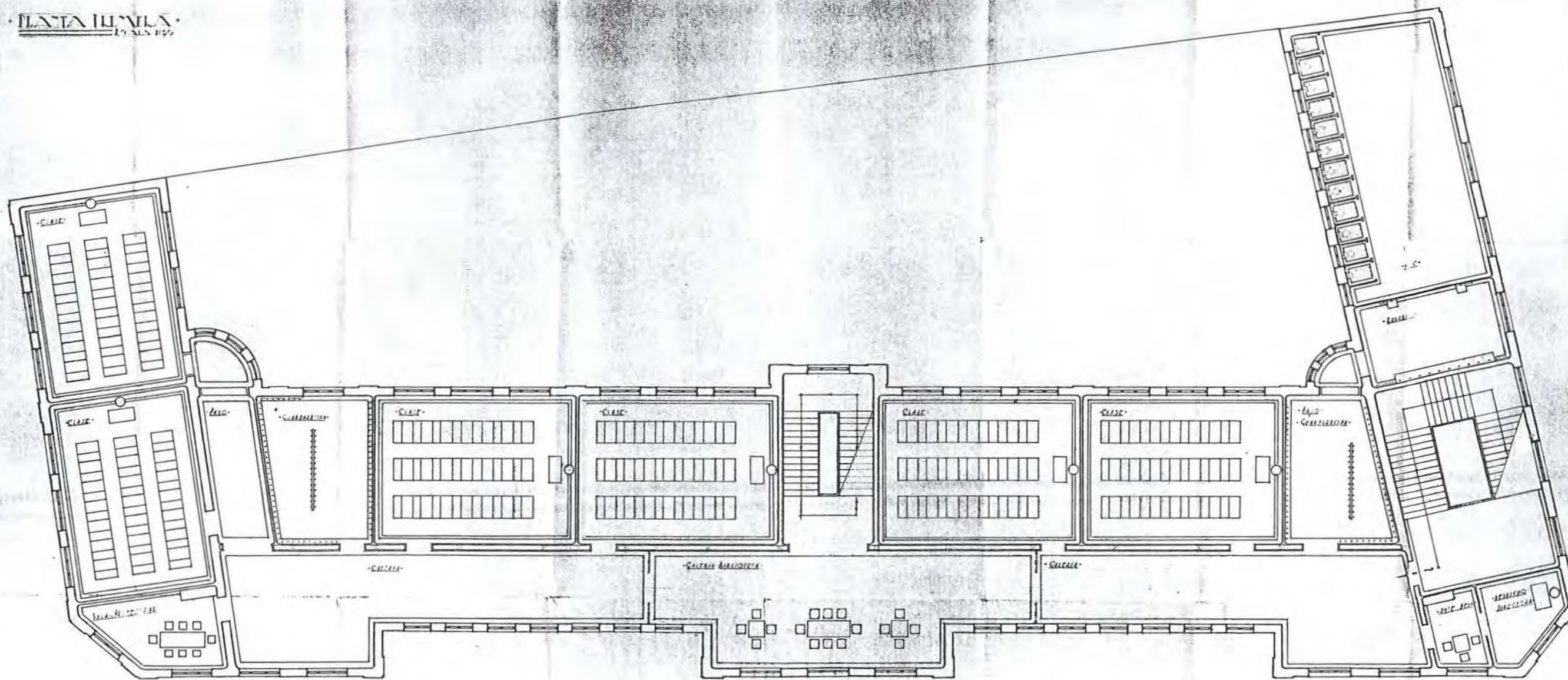

 PABLO IGLESIAS
 ARQUITECTO
 Madrid



PLANTA DE TORREÓN Y CUBIERTAS
PLANTA 1135

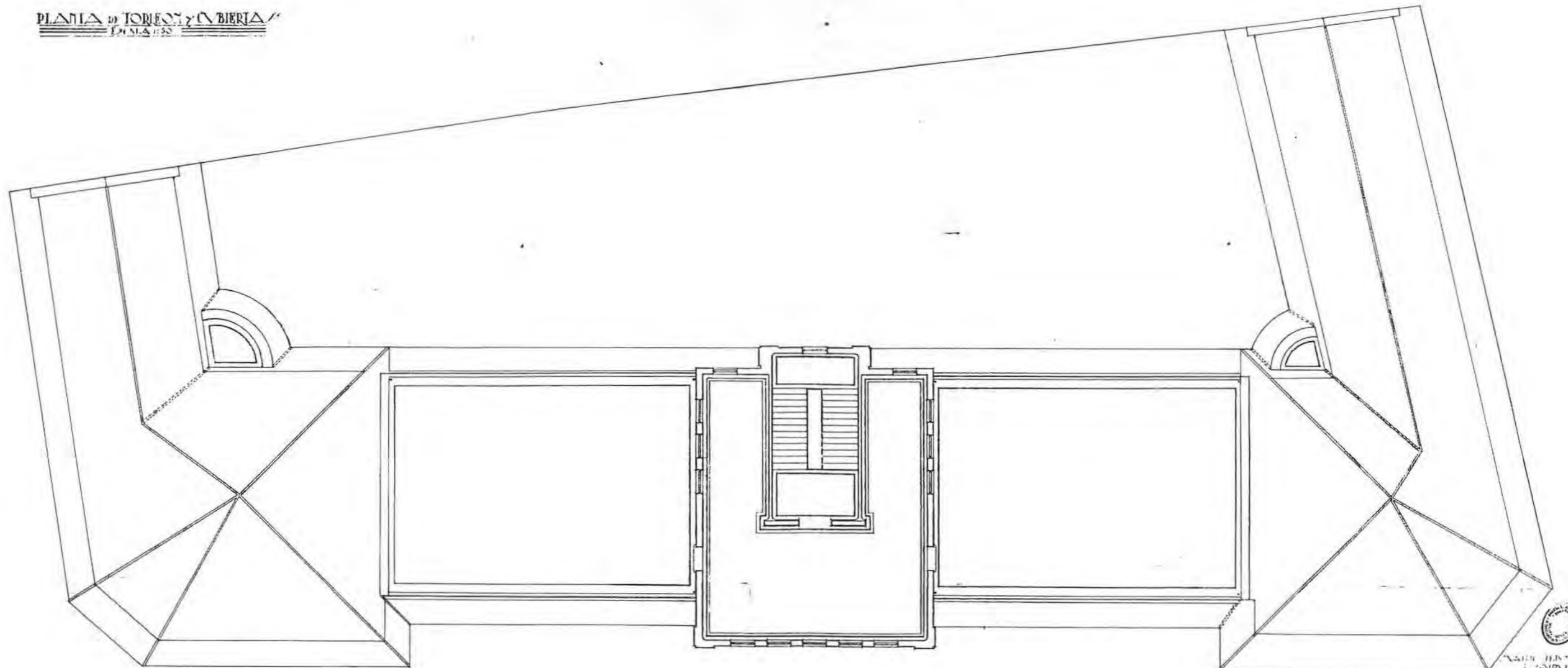

ARQUITECTO
JOSÉ IBARRURI
1936



FACHADA PRINCIPAL
1:200

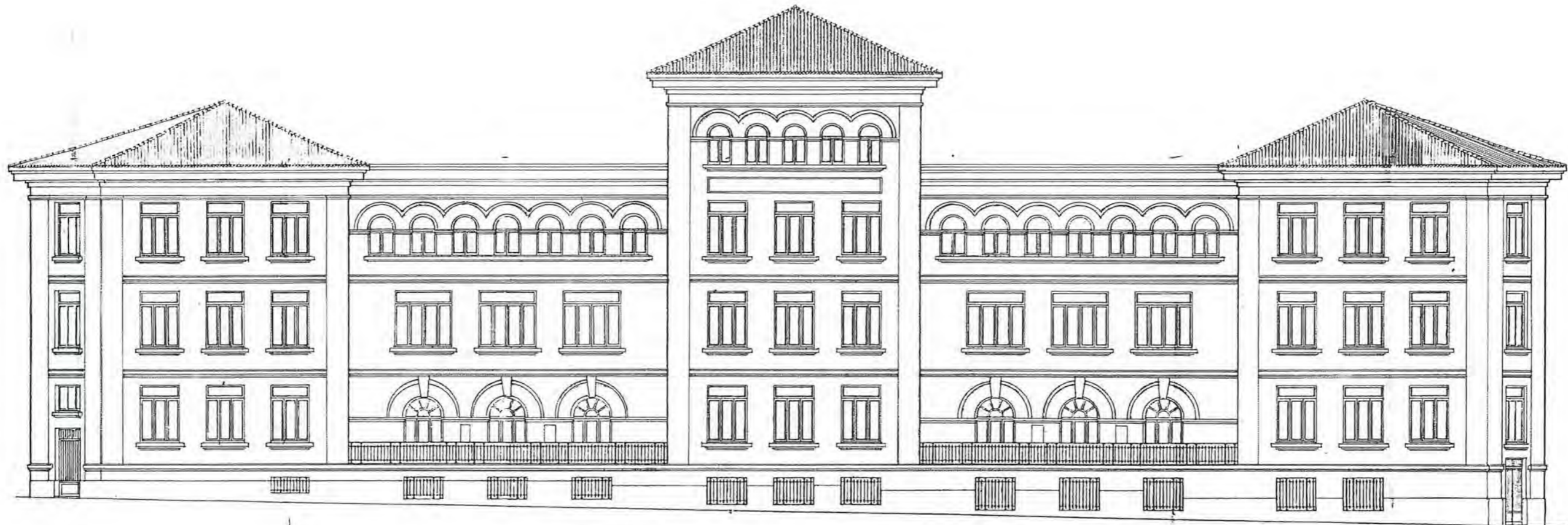

MADRID 14 JUNIO 1931
I. IGLESIAS



FACHADA LATERAL
Escala 1:30

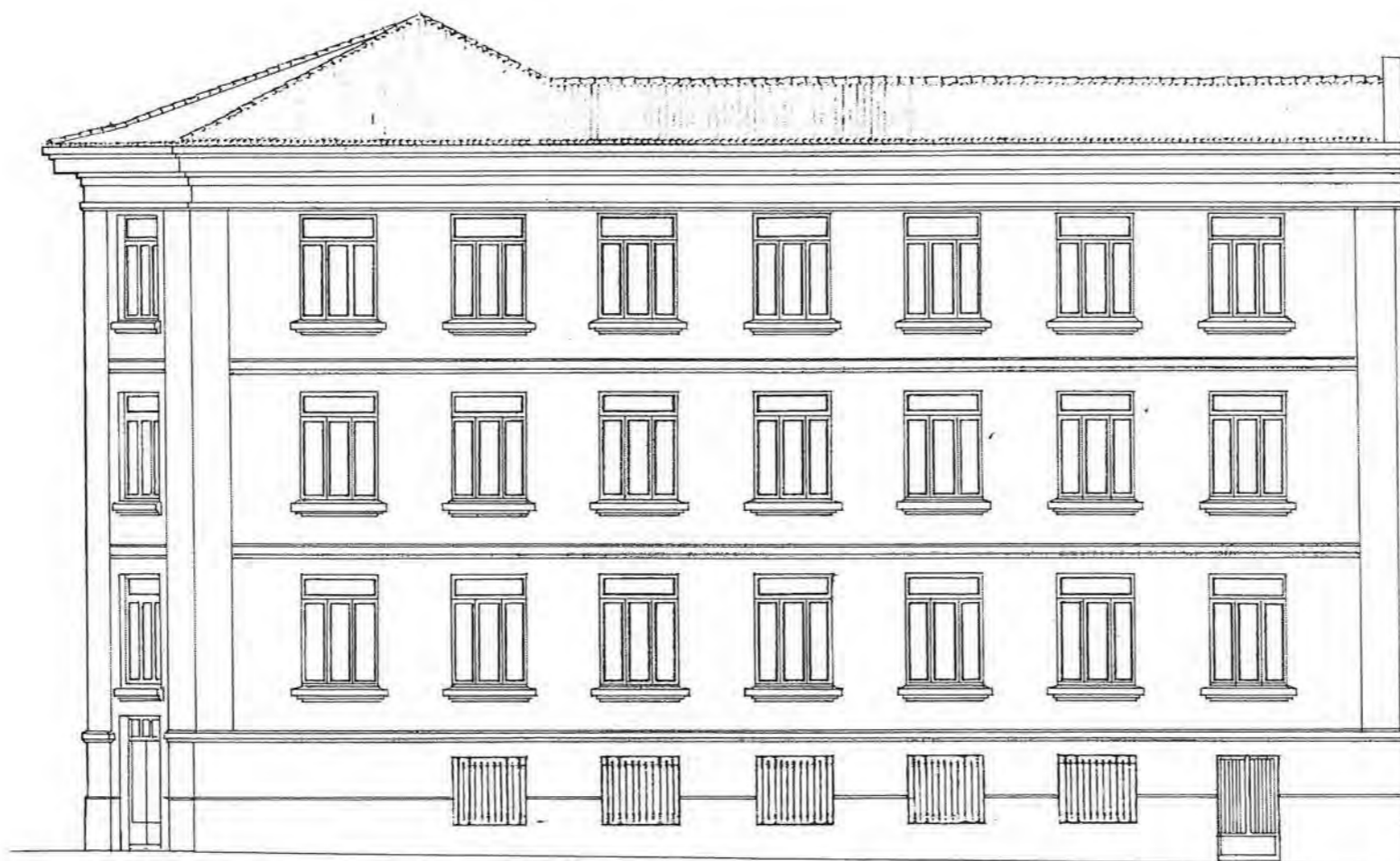

MADRID, 14 JUNIO 1931
 L. V. ARQUITECTO
[Signature]
 J. Serrano de la Cruz



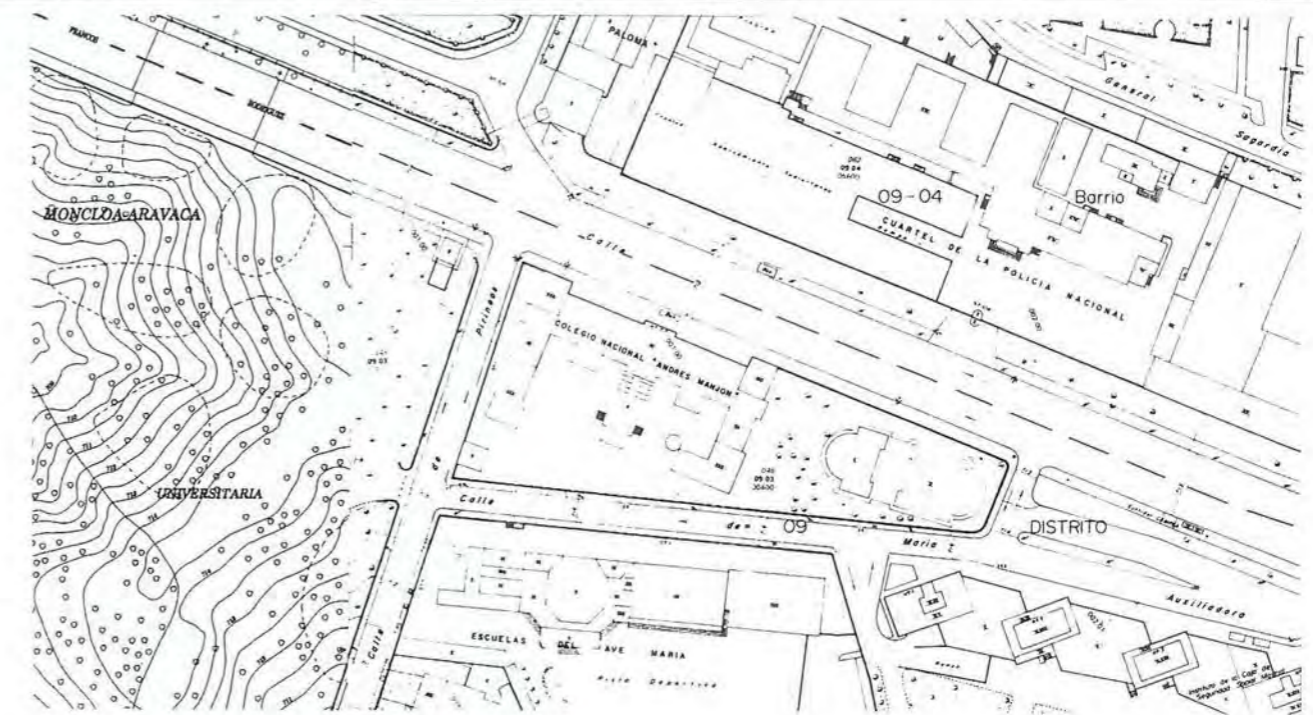

COORDENADAS PLANO DE SITUACIÓN **A - 3** **Nº 30**

DENOMINACIÓN ORIGINAL GRUPO ESCOLAR GINER DE LOS RÍOS		DENOMINACIÓN ACTUAL COLEGIO PÚBLICO ANDRÉS MANJÓN	
DIRECCIÓN ORIGINAL DEHESA DE LA VILLA		DISTRITO BUENAVISTA	DIRECCIÓN POSTAL C/ FRANCOS RODRÍGUEZ, 77. 28039 MADRID.
USO ORIGINAL GRUPO ESCOLAR PARA NIÑAS Y NIÑOS		USO ACTUAL COLEGIO PÚBLICO DE EDUCACIÓN PRIMARIA	
FECHA PROYECTO 10 DE JUNIO DE 1931	FECHA INICIO OBRA 29 DE SEPTIEMBRE DE 1931	FECHA INAUGURACIÓN 14 DE ABRIL DE 1933	FECHA DERRIBO
AUTORES PROYECTO ANTONIO FLÓREZ Y BERNARDO GINER		OTRAS DENOMINACIONES	

PARCELA	SITUACIÓN EXENTA	POSICIÓN DE LA EDIFICACIÓN RETRANQUEADA	SUPERFICIE PARCELA 5.542,00 m²	SUP. PATIO ESCOLAR 4.108,15 m²
EDIFICIO	TIPOLOGÍA LONGITUDINAL CON ALAS EXTREMAS TRANSVERSALES	NÚMERO DE PLANTAS BAJA, 1ª, 2ª Y ÁTICO	SUP. CONSTRUIDA 2.797,65 m²	SUP. ÚTIL 2.276,58 m²
PROGRAMA	SEIS CLASES DE NIÑOS, SEIS DE NIÑAS, CANTINA, DUCHAS Y PISCINA.			CAPACIDAD 400 AL.

CLASE	PLANTA	ALTURA	SUPERFICIE	ORIENTACIÓN	SUP. ACRISTALADA	SUP. TOTAL CLASES	PORCENTAJE
	6,20 x 9,20 m	4,50 m / 4,20 m	57,04 m ²	N, E Y O	18,90 m ² (33 %)	798,56 m ²	34,5 %
GALERÍA	ANCHURA	ALTURA	SUPERFICIE	PORCENTAJE	ASEOS	SUPERFICIE	PORCENTAJE
	3,60 m	4,50 m / 4,20 m	507,92 m ²	22 %	74,40 m ²	3 %	
GUARDARROPA	SUPERFICIE	PORCENTAJE			DESPACHOS	SUPERFICIE	PORCENTAJE
	67,20 m ²	3 %			73,44 m ²	3 %	
BIBLIOTECA	SUPERFICIE	PORCENTAJE			VIVIENDA CONSERJE	SUPERFICIE	PORCENTAJE
	103,60 m ²	4,5 %			30,00 m ²	1,5 %	
COMEDOR	SUPERFICIE	PORCENTAJE			COCINA	SUPERFICIE	PORCENTAJE
	73,50 m ²	3 %			21,24 m ²	1 %	
DUCHAS	SUPERFICIE	PORCENTAJE			INSTALACIONES	SUPERFICIE	PORCENTAJE
	162,16 m ²	7 %			65,60 m ²	3 %	
RECREO CUBIERTO	SUPERFICIE	PORCENTAJE			PISCINA	SUPERFICIE	PORCENTAJE
	129,70 m ²	5,5 %			DESCUBIERTA		
VESTÍBULOS, PASOS Y ESCALERAS	SUPERFICIE	PORCENTAJE					
	201,92 m ²	9 %					
SUPERFICIE ÚTIL	SUPERFICIE	MUROS Y TABIQUES		SUPERFICIE	SUPERFICIE CONSTRUIDA		SUPERFICIE
2.309,24 m ²		519,82 m ²			2.829,06 m ²		

PRESUPUESTO	PRES. INICIAL 1.019.556,00	BAJA 12,33 %	PRES. CON BAJA 878.773,00	PRECIO/M ² 360,39	PRECIO/ALUMNO 1.699,26	PRECIO/CLASE 84.963,00
COEFICIENTES	CLASES/PASOS 1/ 0,89	SUP. CONS./ALUMNO 4,71 m²	SUP. PATIO/ALUMNO 6,84 m²	SUP. ÚTIL./SUP. CONS. 82 %	SUP. MUROS/SUP. CONS. 18 %	



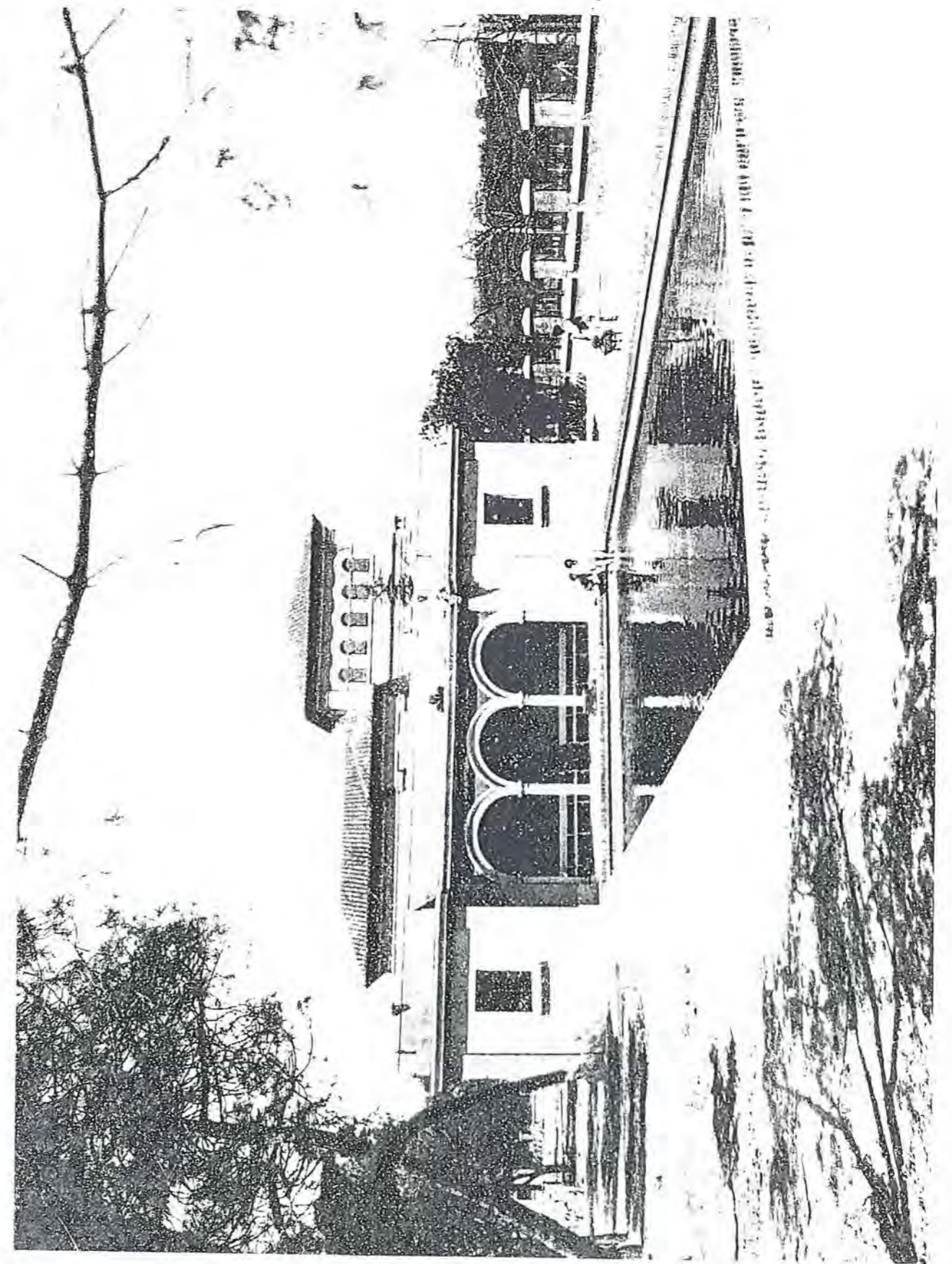

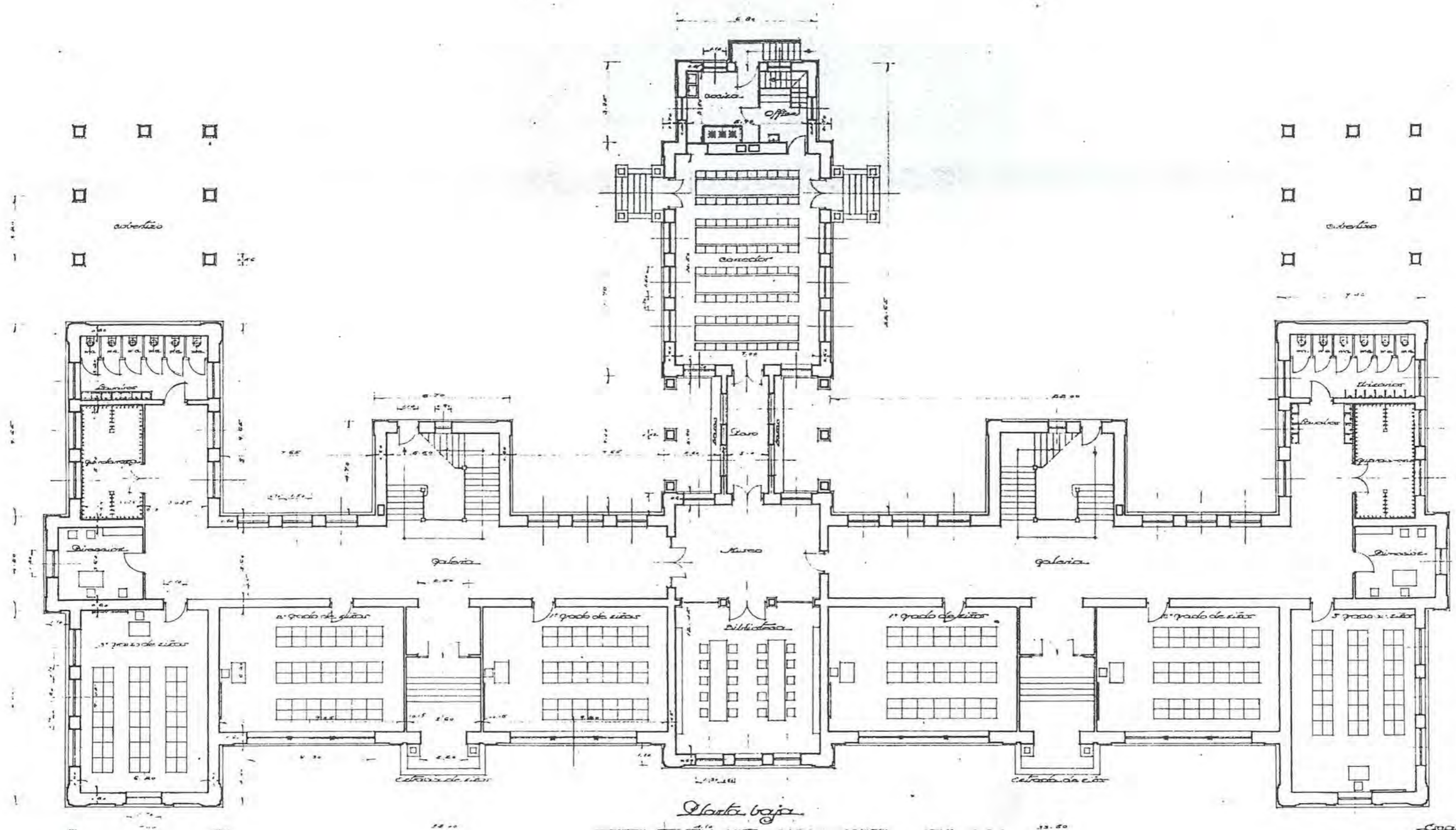

Escala de 1:100 metros
 Madrid, febrero de 1931
 El Arquitecto autor



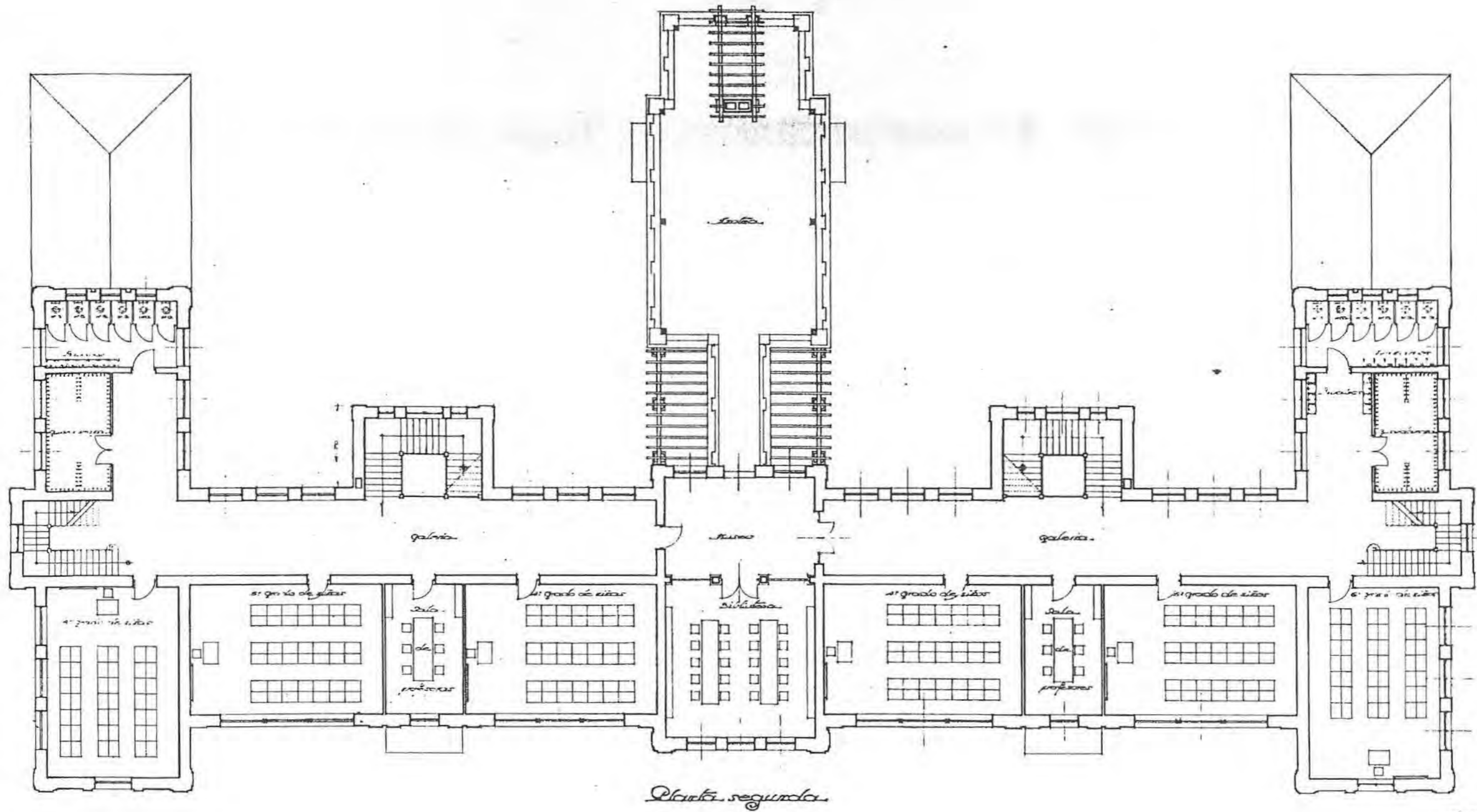

Planta segunda

escala de 1:100 metros
 Madrid, Setiembre de 1931.
 E. Aguilar Beorlar.
 J. P. S. M.



Pabellón de duchas y piscina

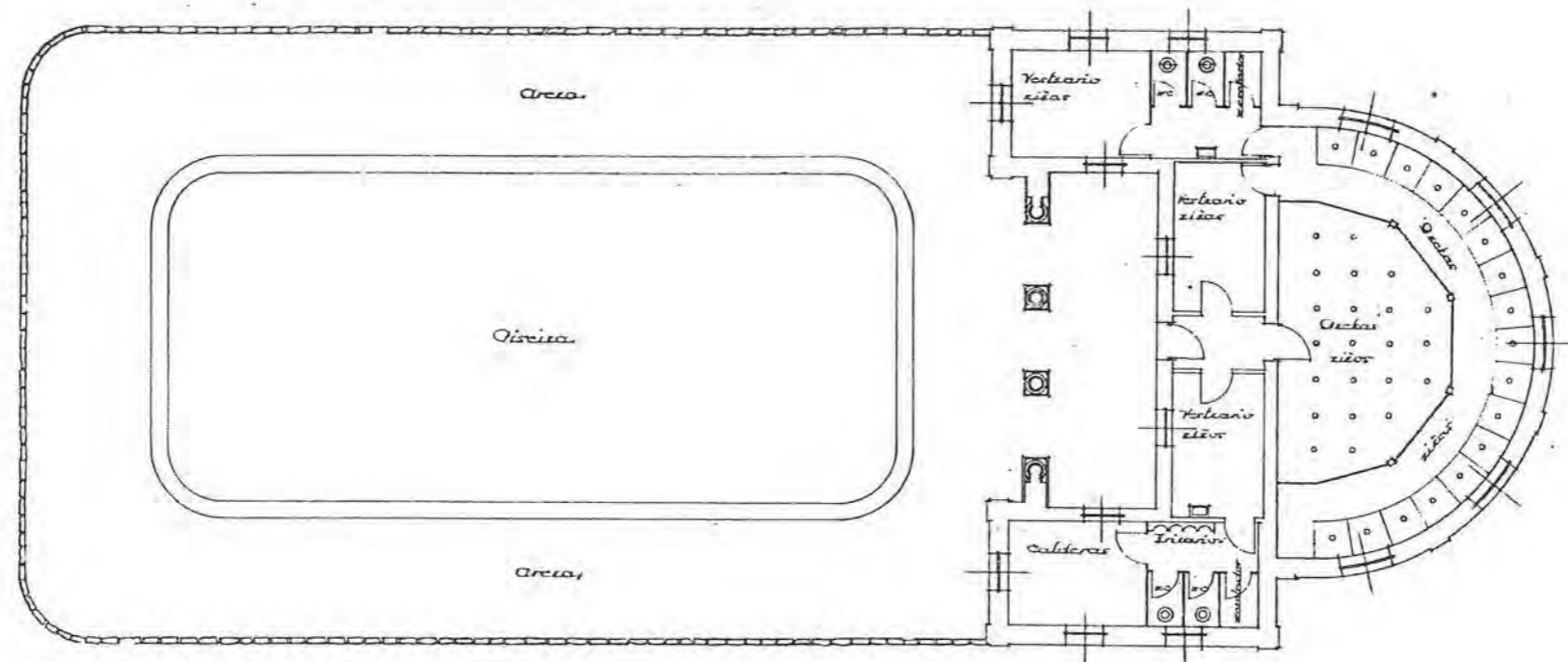

Escala. 1:100

El Arquitecto
J. G. [Signature]



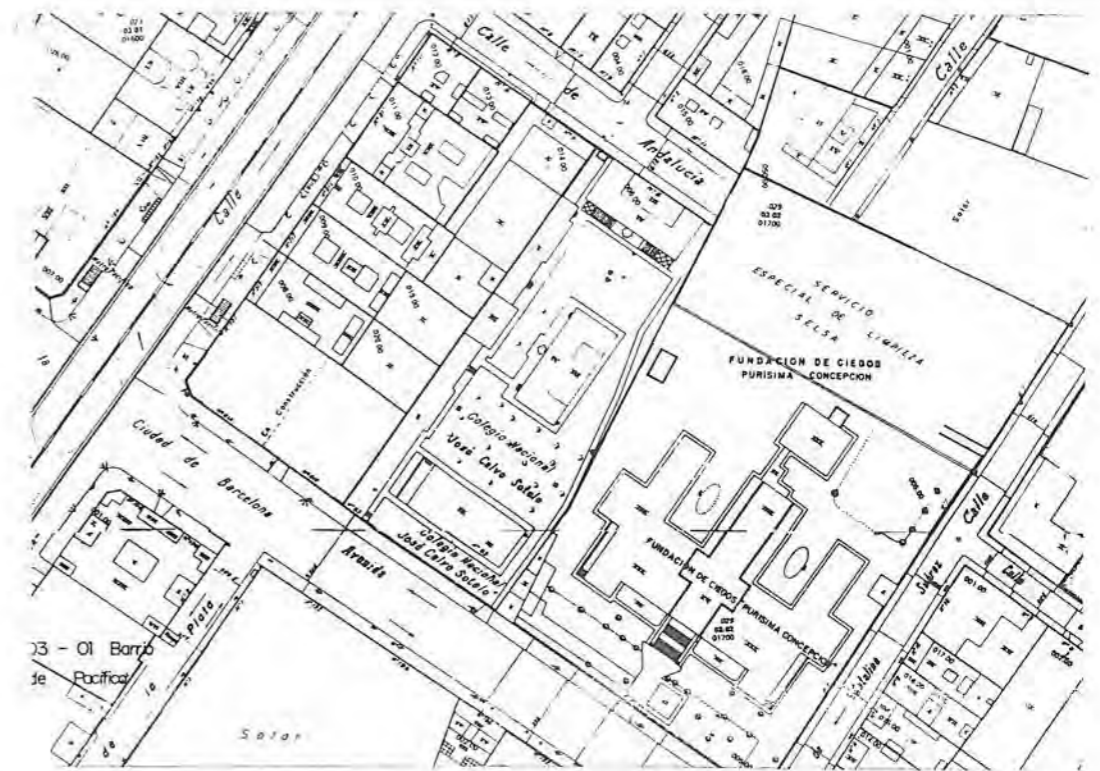
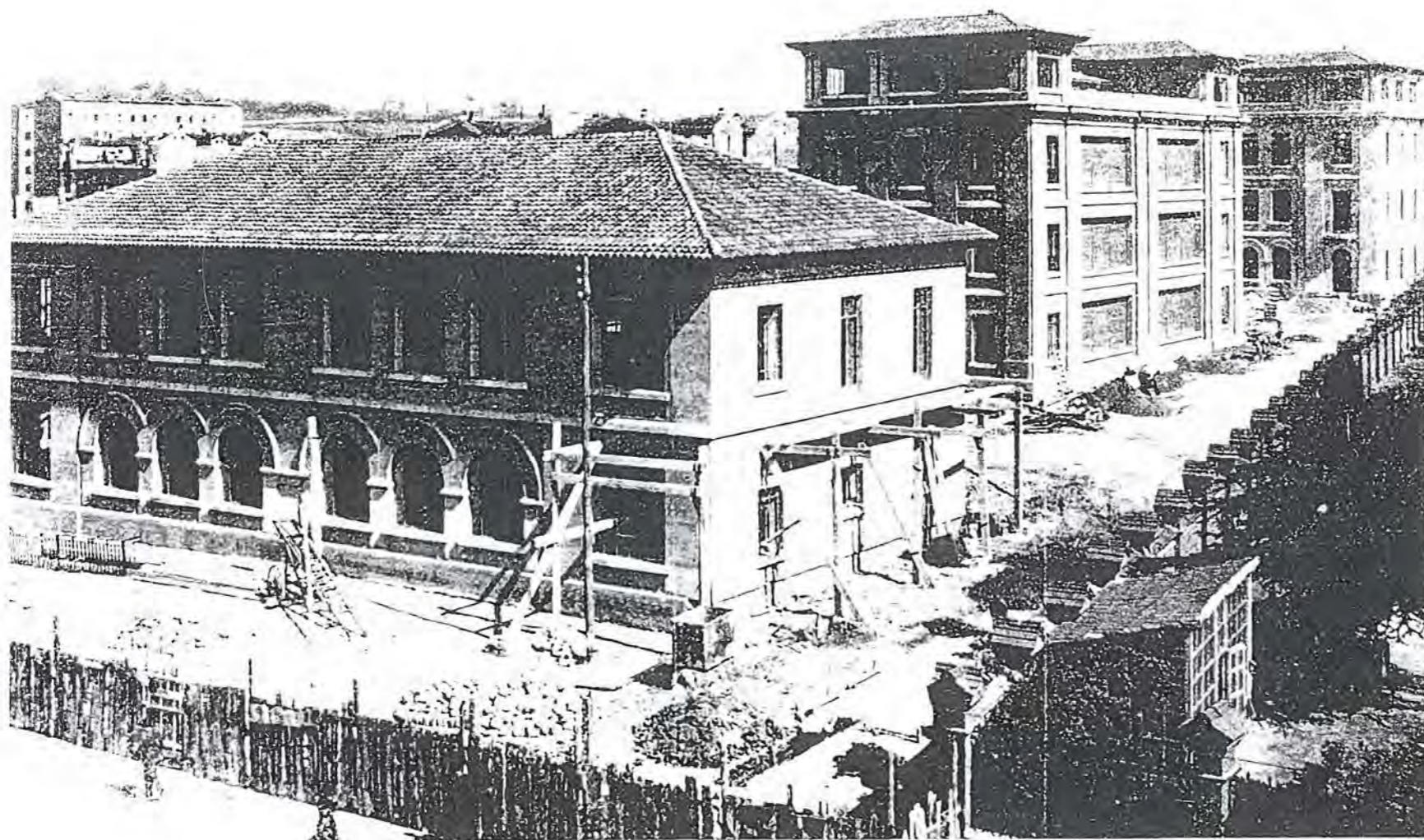

D-6

Nº 31

DENOMINACIÓN ORIGINAL		DENOMINACIÓN ACTUAL	
GRUPO ESCOLAR ALCALÁ ZAMORA		COLEGIO PÚBLICO JOSÉ CALVO SOTELO	
DIRECCIÓN ORIGINAL	DISTRITO	DIRECCIÓN POSTAL	
CALLE DEL PACÍFICO, 79 Y 81	CONGRESO	AVDA. CIUDAD DE BARCELONA, 83. 28007 MADRID.	
USO ORIGINAL		USO ACTUAL	
GRUPO ESCOLAR PARA PÁRVULOS, NIÑOS Y NIÑAS		COLEGIO PÚBLICO DE EDUCACIÓN PRIMARIA	
FECHA PROYECTO	FECHA INICIO OBRA	FECHA INAUGURACIÓN	FECHA DERRIBO
20 DE JUNIO DE 1931	4 DE ENERO DE 1932	15 DE SEPTIEMBRE DE 1933	
AUTORES PROYECTO		OTRAS DENOMINACIONES	
ANTONIO FLÓREZ Y BERNARDO GINER		CATORCE DE ABRIL	

PARCELA	SITUACIÓN	POSICIÓN DE LA EDIFICACIÓN	SUPERFICIE PARCELA	SUP. PATIO ESCOLAR
	A DOS CALLES ENFRENTADAS	RETRANQUEADA	5.295,37 m ²	3.268,37 m ²
EDIFICIO	TIPOLOGÍA	NÚMERO DE PLANTAS	SUP. CONSTRUIDA	SUP. ÚTIL
	PABELLONES	BAJA, 1ª, 2ª Y ÁTICO	4.469,26 m ²	3.617,38 m ²
PROGRAMA	CUATRO CLASES DE PÁRVULOS, SIETE DE NIÑAS Y SIETE DE NIÑOS; CANTINA ESCOLAR Y DUCHAS.			CAPACIDAD
				900 AL.

CLASE	PLANTA	ALTURA	SUPERFICIE	ORIENTACIÓN	SUP. ACRISTALADA	SUP. TOTAL CLASES	PORCENTAJE
	6,50 x 9,00 m	4,00 m	58,50 m ²	NNE Y ESE	16,80 m ² (29 %)	971,00 m ²	27 %
GALERÍA	ANCHURA	ALTURA	SUPERFICIE	PORCENTAJE	ASEOS	SUPERFICIE	PORCENTAJE
	4,00 m	4,00 m	612,80 m ²	17 %		228,00 m ²	6 %
VIVIENDA CONSERJE	SUPERFICIE	PORCENTAJE			DESPACHOS	SUPERFICIE	PORCENTAJE
	51,75 m ²	1,5 %				86,40 m ²	2,5 %
COMEDOR	SUPERFICIE	PORCENTAJE			COCINA Y SERV.	SUPERFICIE	PORCENTAJE
	159,00 m ²	4,5 %				321,00 m ²	9 %
DUCHAS	SUPERFICIE	PORCENTAJE			INSTALACIONES	SUPERFICIE	PORCENTAJE
	408,00 m ²	11 %				38,13 m ²	1 %
RECREO CUBIERTO	SUPERFICIE	PORCENTAJE			INSPEC. MÉDICA	SUPERFICIE	PORCENTAJE
	147,00 m ²	4 %				47,50 m ²	1,5 %
ALMACÉN	SUPERFICIE	PORCENTAJE			VESTÍBULOS, PASOS Y ESCALERAS	SUPERFICIE	PORCENTAJE
	81,00 m ²	2 %				465,80 m ²	13 %
SUPERFICIE ÚTIL	SUPERFICIE	MUROS Y TABIQUES		SUPERFICIE	SUPERFICIE CONSTRUIDA		SUPERFICIE
	3.617,38 m ²			951,88 m ²			4.469,26 m ²

PRESUPUESTO	PRES. INICIAL	BAJA	PRES. CON BAJA	PRECIO/M ²	PRECIO/ALUMNO	PRECIO/CLASE
	1.638.548,00	18,05 %	1.342.790,00	366,63	1820,61	91.030,50
COEFICIENTES	CLASES/PASOS	SUP. CONS./ALUMNO	SUP. PATIO/ALUMNO	SUP. ÚTIL/SUP. CONS.	SUP. MUROS/SUP. CONS.	
	1/1,11	4,97 m ²	3,63 m ²	81 %	19 %	



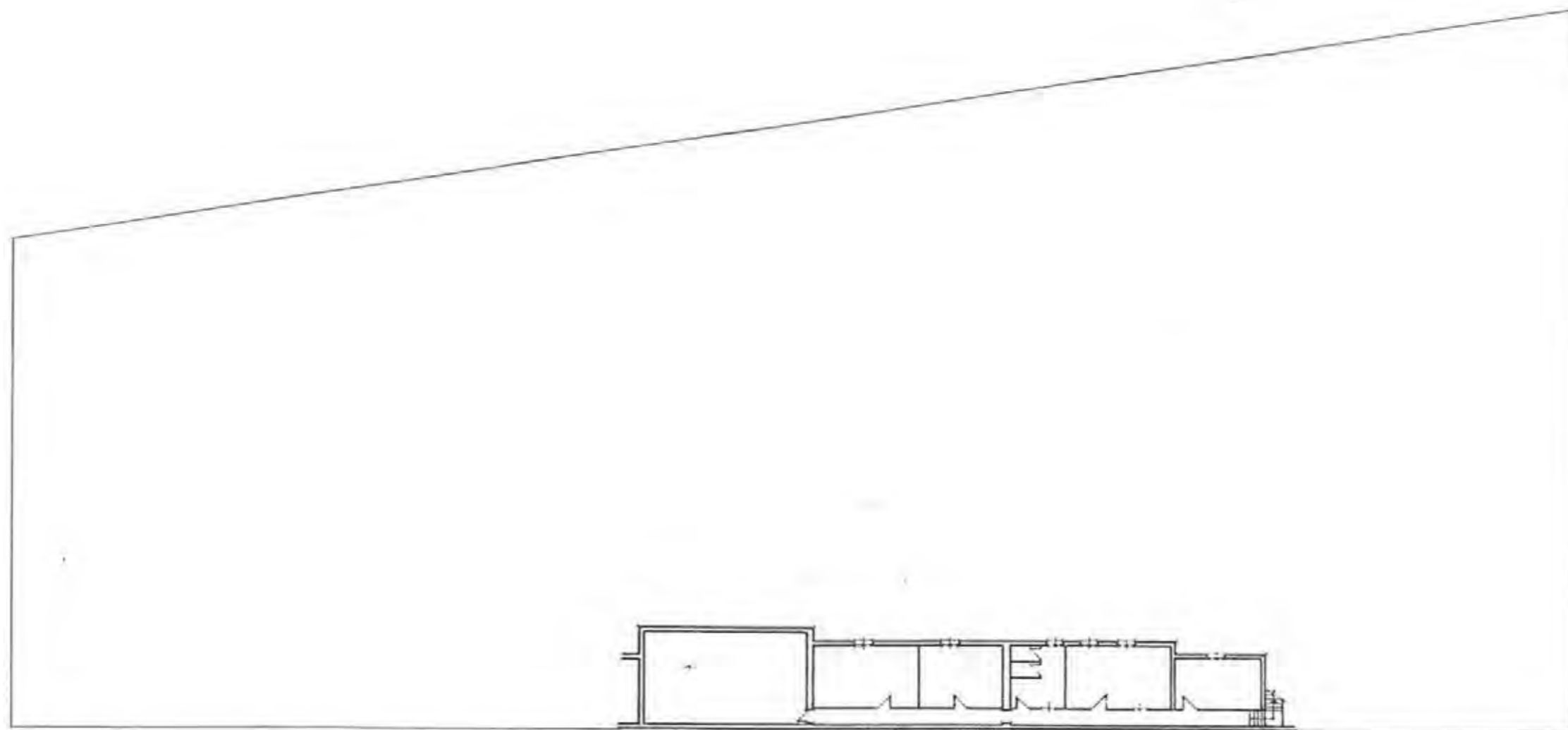

PLANTA SOTANO
 ESCALA 1:200

EDIFICIO D

SUPERFICIE	259,87 m/2
MUROS, ESCALERAS, ETC	371,74 m/2
TOTAL	631,61 m/2



PLANTA DE
DISTRIBUCION DE EDIFICIOS

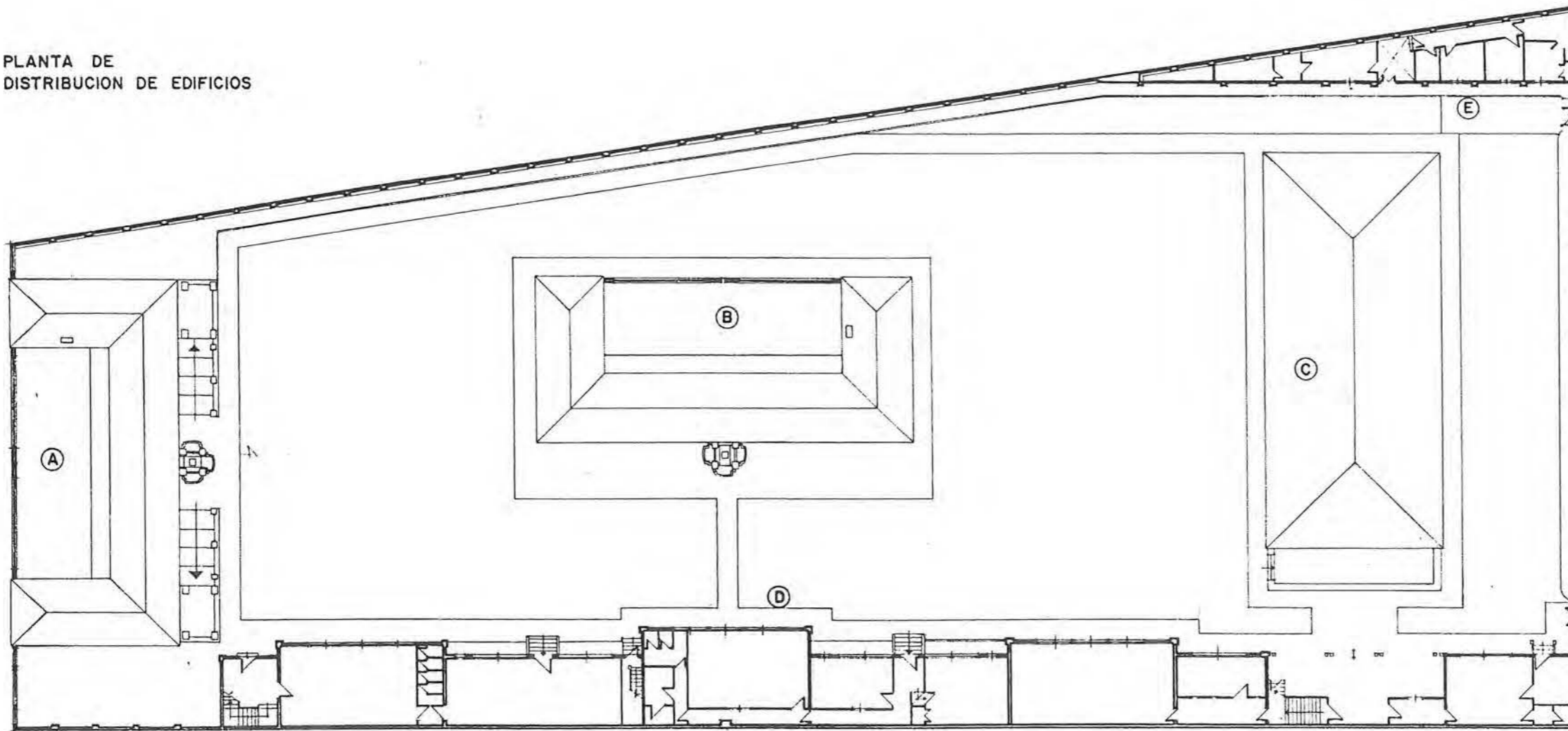

EDIFICIO E	
SUPERFICIE	71,37 m ²
MUROS, PATIOS, ETC	39,81 m ²
TOTAL	111,18 m ²

PLANTA BAJA EDIFICIOS D y E
ESCALA 1:200

EDIFICIO D	
SUPERFICIE	495,85 m ²
MUROS, ESCALERAS, ETC.	179,26 m ²
TOTAL	675,11 m ²

SUPERFICIE CONSTRUIDA	1.841,80 m ²
SUPERFICIE PATIOS	3.453,50 m ²
SUPERFICIE TOTAL	5.295,30 m ²

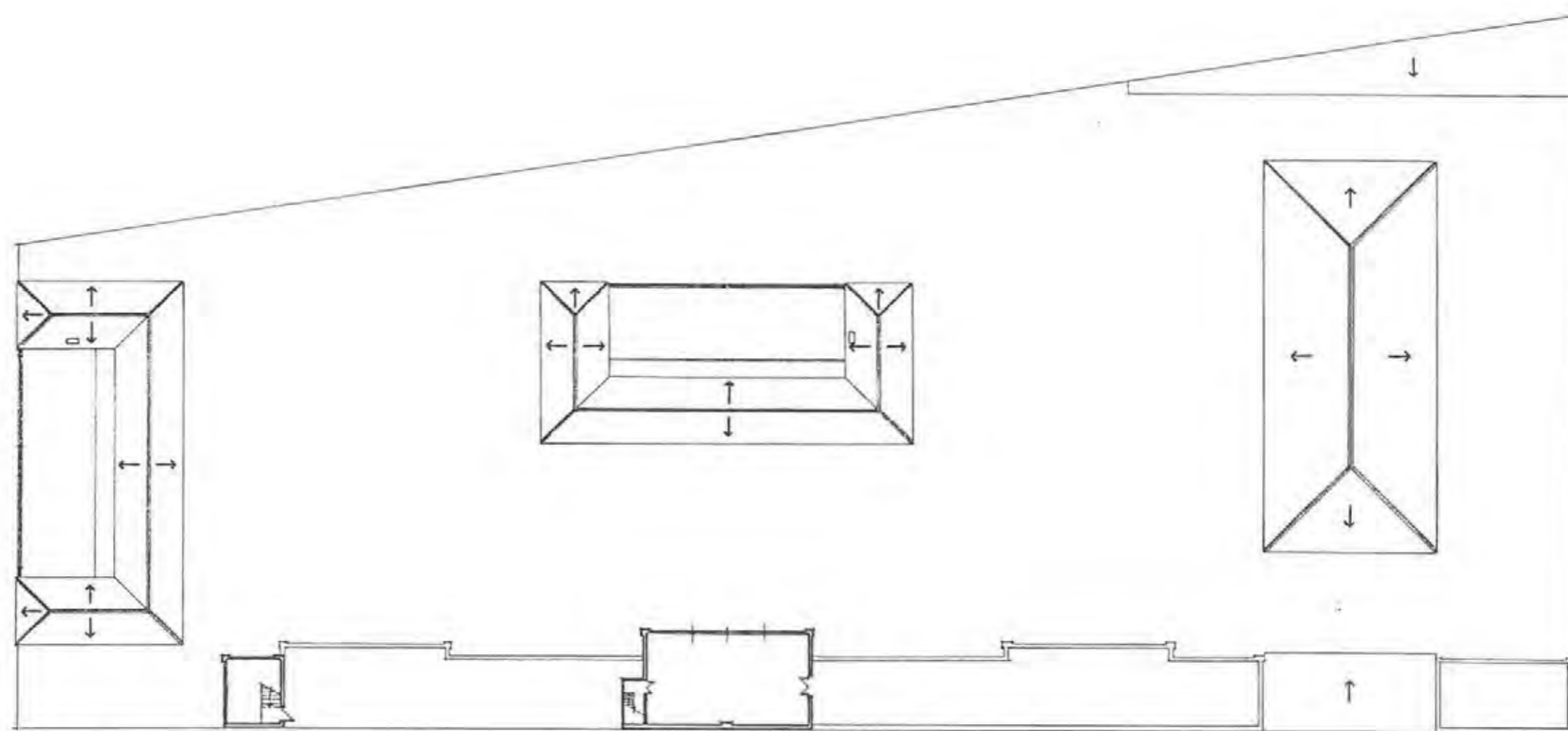

PLANTA PRIMERA EDIFICIO D
Y PLANTA GENERAL DE CUBIERTAS

EDIFICIO D

SUPERFICIE	83,75 m ²
MURIS, ESCALERAS, VAGROS, ETC	287,22 m ²
TOTAL	371,11 m ²



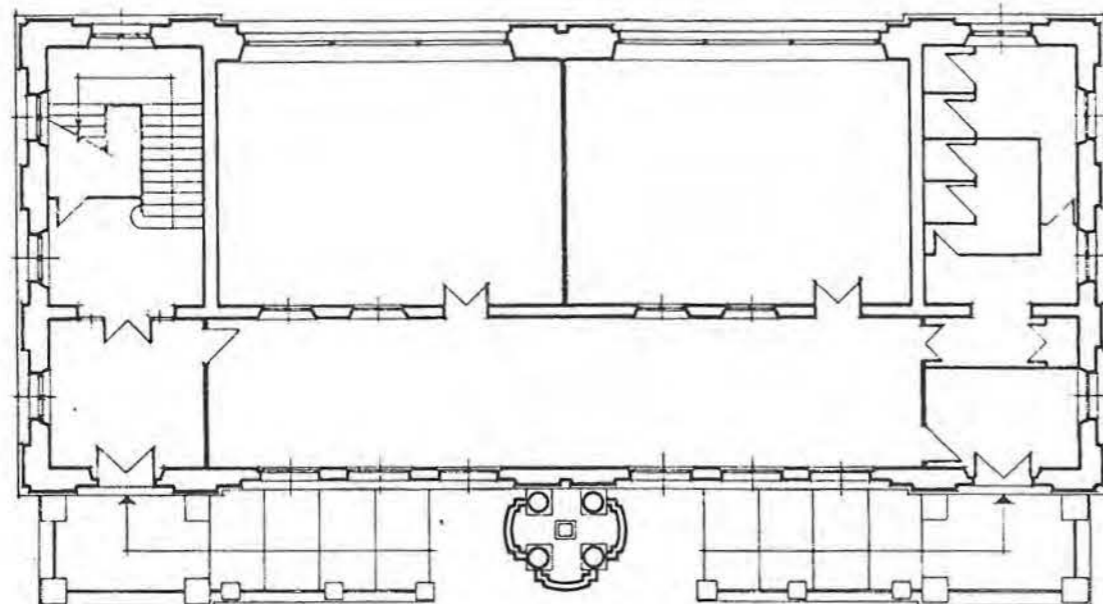

PLANTA BAJA

SUPERFICIE	260,85 m/2
MUROS, ESCALERAS ETC	90,07 m/2
TOTAL	350,92 m/2

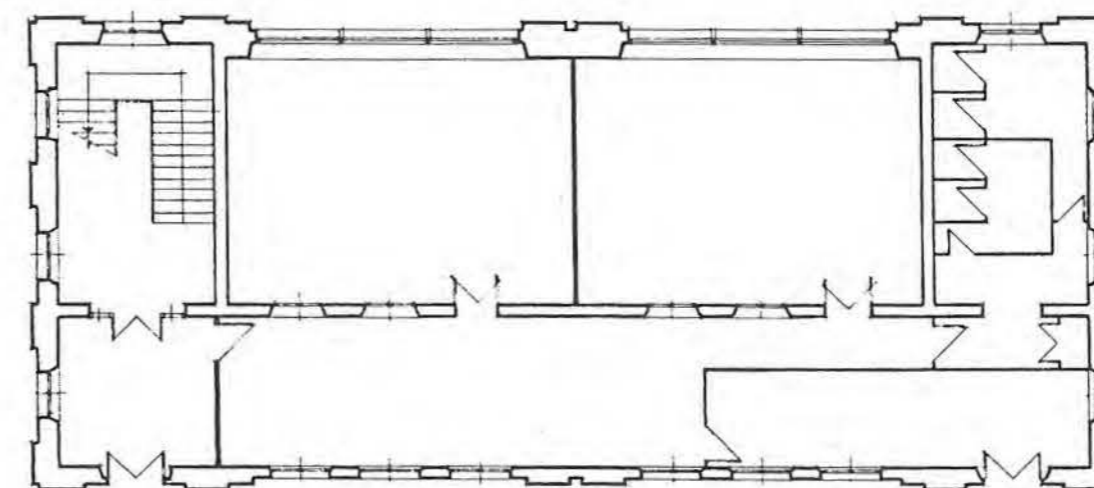

PLANTA PRIMERA

SUPERFICIE	254,95 m/2
MUROS, ESCALERAS ETC	95,97 m/2
TOTAL	350,92 m/2

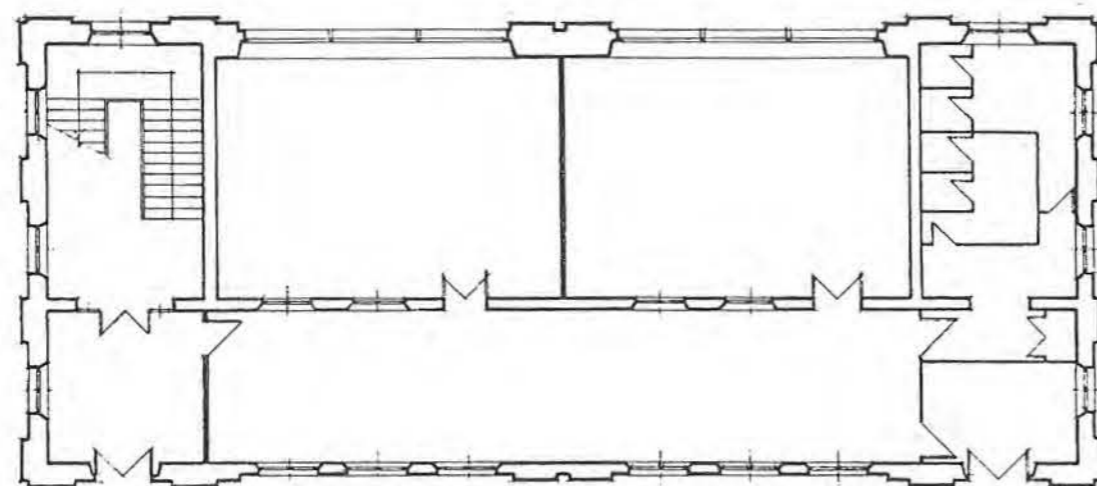

PLANTA SEGUNDA

SUPERFICIE	255,85 m/2
MUROS, ESCALERAS ETC	95,07 m/2
TOTAL	350,92 m/2

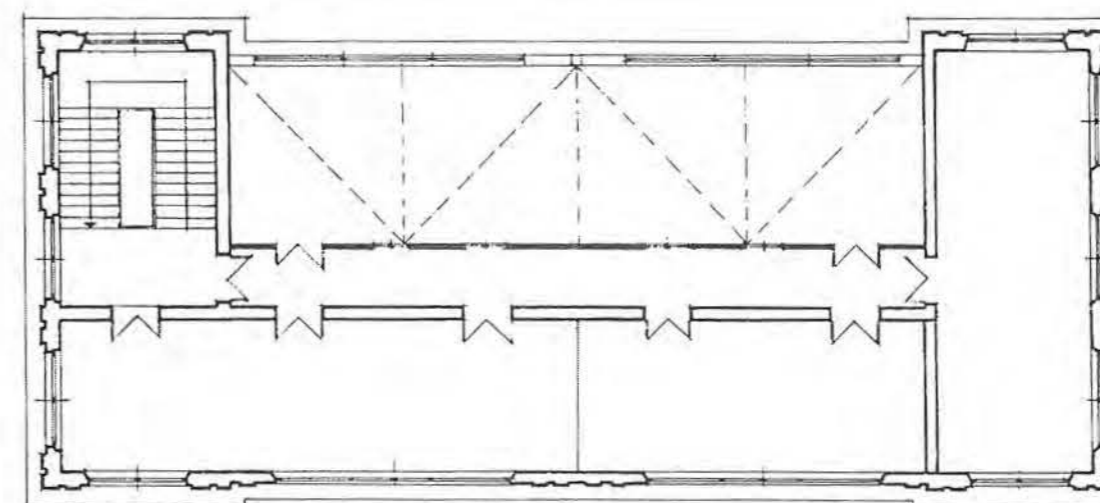

PLANTA ATICO

SUPERFICIE	170,15 m/2
MUROS, PATIOS, ESCALERAS ETC	179,47 m/2
TOTAL	350,92 m/2

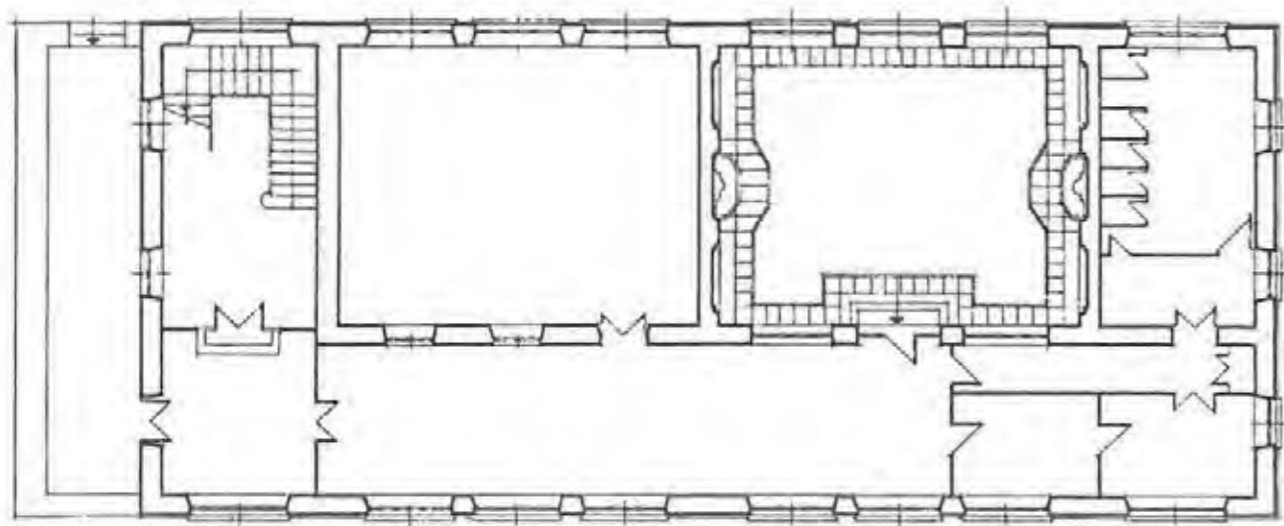

PLANTA BAJA

SUPERFICIE	295,57 m ²
MURDAS, PATIOS, ESCALERAS ETC.	10,00 m ²
TOTAL	305,57 m ²

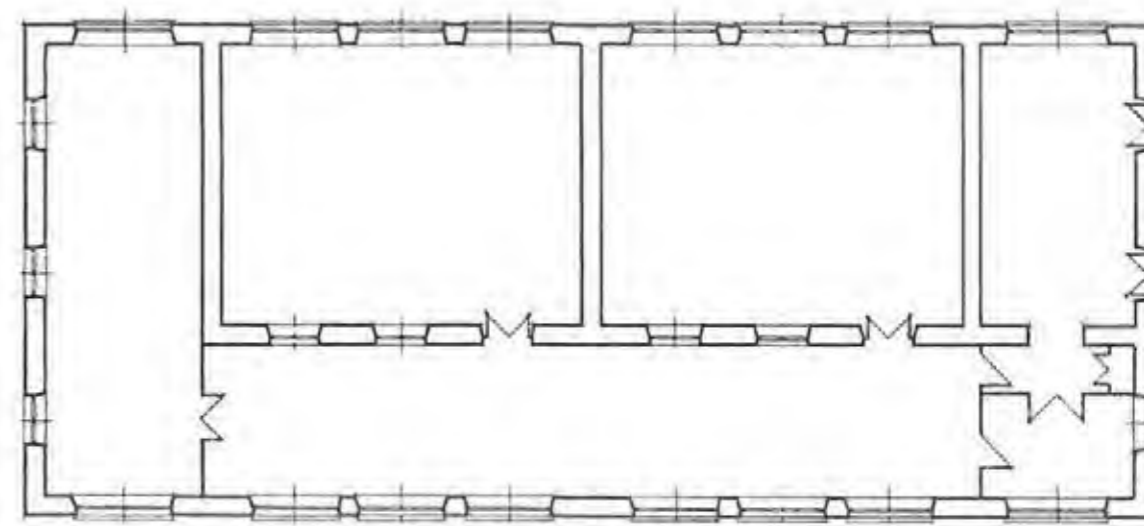

PLANTA PRINCIPAL

SUPERFICIE	514,30 m ²
MURDAS, PATIOS, ESCALERAS ETC.	85,57 m ²
TOTAL	600,87 m ²

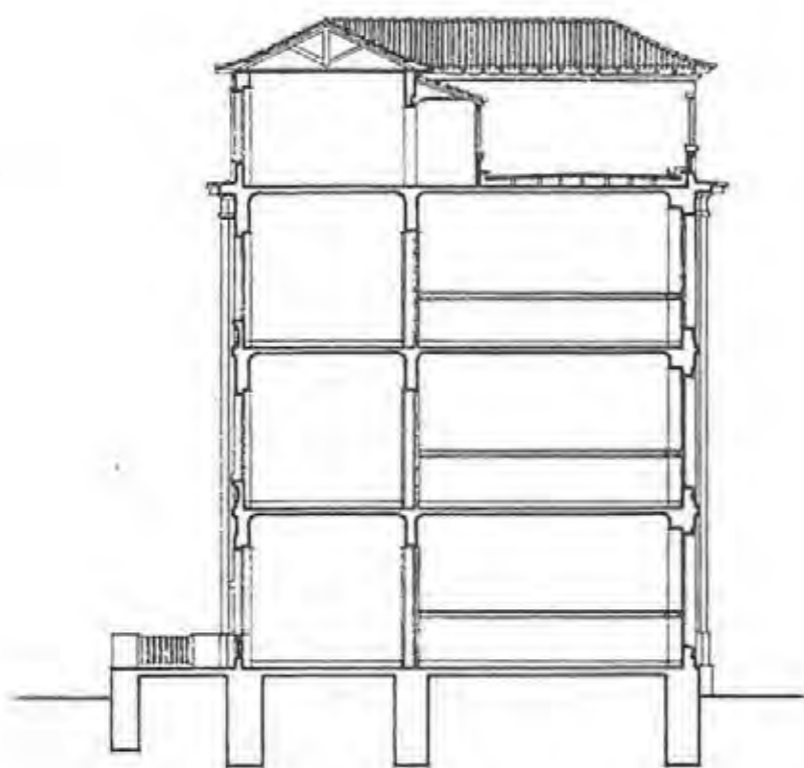

EDIFICIOS A y B

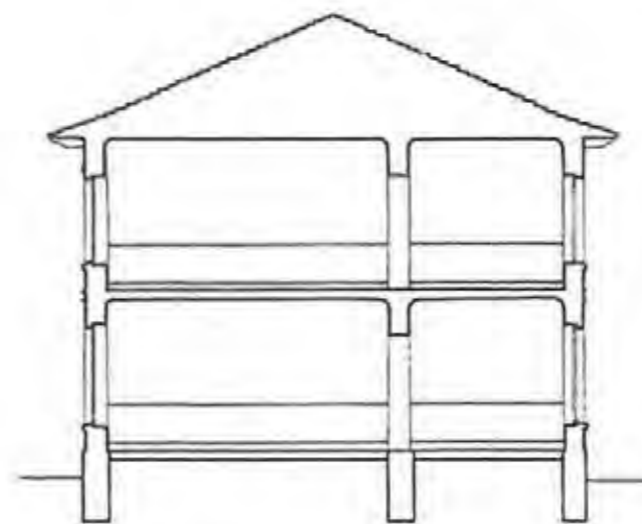

EDIFICIO C

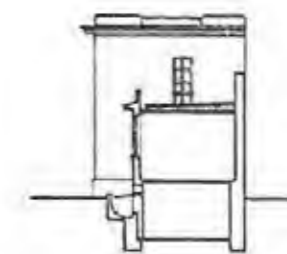

PABELLÓN DUCHAS



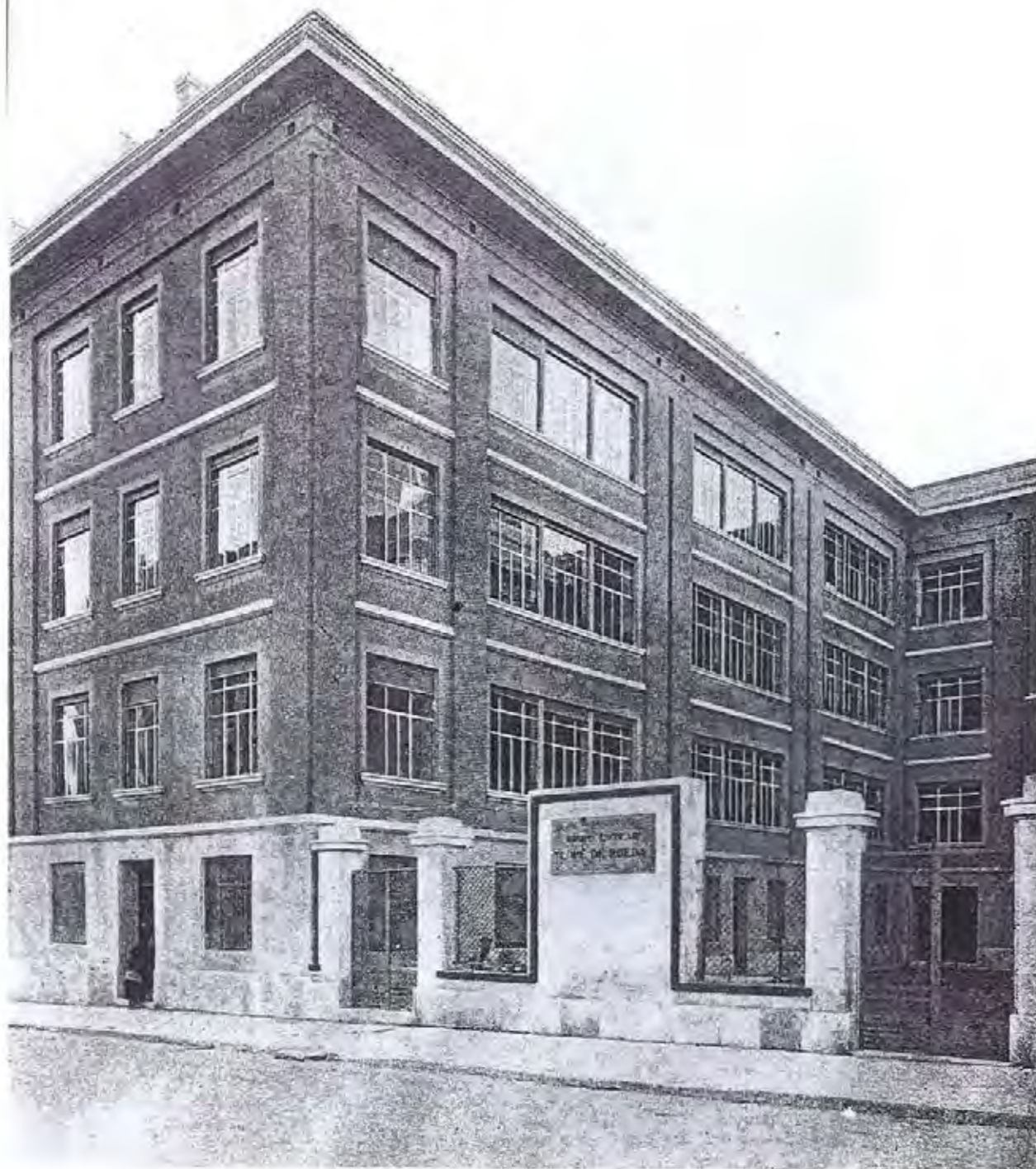

E-5/6

Nº 32

COORDENADAS PLANO DE SITUACIÓN		DENOMINACIÓN ACTUAL	
GRUPO ESCOLAR LOPE DE RUEDA		COLEGIO P ^o NTRA. SRA. DE LA ALMUDENA	
DIRECCIÓN ORIGINAL C/ LOPE DE RUEDA, 28	DISTRITO CONGRESO	DIRECCIÓN POSTAL C/ LOPE DE RUEDA, 48. 28009 MADRID.	
USO ORIGINAL GRUPO ESCOLAR PARA PÁRVULOS Y NIÑAS		USO ACTUAL COLEGIO PÚBLICO DE EDUCACIÓN PRIMARIA	
FECHA PROYECTO 30 DE JUNIO DE 1931	FECHA INICIO OBRAS 1 DE OCTUBRE DE 1931	FECHA INAUGURACIÓN 11 DE FEBRERO DE 1933	FECHA DEDICÓ.
AUTORES PROYECTO ANTONIO FLÓREZ Y BERNARDO GINER		OTRAS DENOMINACIONES	

PARCELA	SITUACIÓN	POSICIÓN DE LA EDIFICACIÓN	SUPERFICIE PARCELA	SUP. PATIO ESCOLAR
EDIFICIO	UNA A CALLE Y RESTO A MEDIANERAS.	ADOSADA A MEDIANERAS Y RETRANQUEADA	1.485,06 m ²	675,26 m ²
PROGRAMA	TIPOLÓGICA "U" ABIERTA A LA CALLE	NÚMERO DE PLANTAS BAJA, 1 ^o , 2 ^o Y 3 ^o	SUPERFICIE CONSTRUIDA 2.350,89 m ²	SUP. ÚTIL 1.921,69 m ²
			CAPACIDAD 450 AL.	



CLASE	PLANTA	ALTIMETRIA	SUPERFICIE	ORIENTACIÓN	SUP. ACOSTALADA	SUP. TOTAL CLASES	PORCENTAJE
GALERÍA	6,50 x 9,00 m	4,00 m	58,50 m ²	NORTE	15,25 m ² (26 %)	353,60 m ²	19 %
GUARDARROPA	ANCHURA	ALTIMETRIA	SUPERFICIE	ORIENTACIÓN	ASEOS	SUPERFICIE	ORIENTACIÓN
	4,00 m	4,00 m	515,54 m ²	27 %	109,06 m ²	6 %	
RECREO CUBIERTO	SUPERFICIE	ORIENTACIÓN	DESPACHOS	SUPERFICIE	ORIENTACIÓN		
	60,00 m ²	3 %	81,90 m ²	4 %			
COMEDOR	SUPERFICIE	ORIENTACIÓN	VIVIENDA CONSERJE	SUPERFICIE	ORIENTACIÓN		
	167,04 m ²	9 %	40,00 m ²	2 %			
ALMACÉN	SUPERFICIE	ORIENTACIÓN	COCINA	SUPERFICIE	ORIENTACIÓN		
	39,00 m ²	2 %	55,06 m ²	3 %			
SUPERFICIE ÚTIL	SUPERFICIE	ORIENTACIÓN	INSTALACIONES	SUPERFICIE	ORIENTACIÓN		
1.921,69 m ²	107,77 m ²	6 %	18,00 m ²	1 %			
MUROS Y TABIQUES	SUPERFICIE	ORIENTACIÓN	VESTÍBULOS, PASOS Y ESCALERAS	SUPERFICIE	ORIENTACIÓN		
529,20 m ²	39,00 m ²	2 %	234,92 m ²	12 %			
SUPERFICIE CONSTRUIDA	SUPERFICIE	ORIENTACIÓN					
2.350,89 m ²							

PRESUPUESTO	PRES. FINAL	BAJA	ORIENTACIÓN	PRES. CON BAJA	PRES. FINAL	PRES. CON BAJA	ORIENTACIÓN
774.798,00	23,50 %	592.721,00	329,58	1.721,77	86.088,50		
COEFICIENTES	CLASES/PASOS	SUP. CONS./ALAMO	SUP. PATIO/ALAMO	SUP. ÚTIL/SUP. CONS.	SUP. MUROS/SUP. CONS.		
1/2	5,22 m ²	1,50 m ²	82 %	18 %			



PLANTA BAJA.

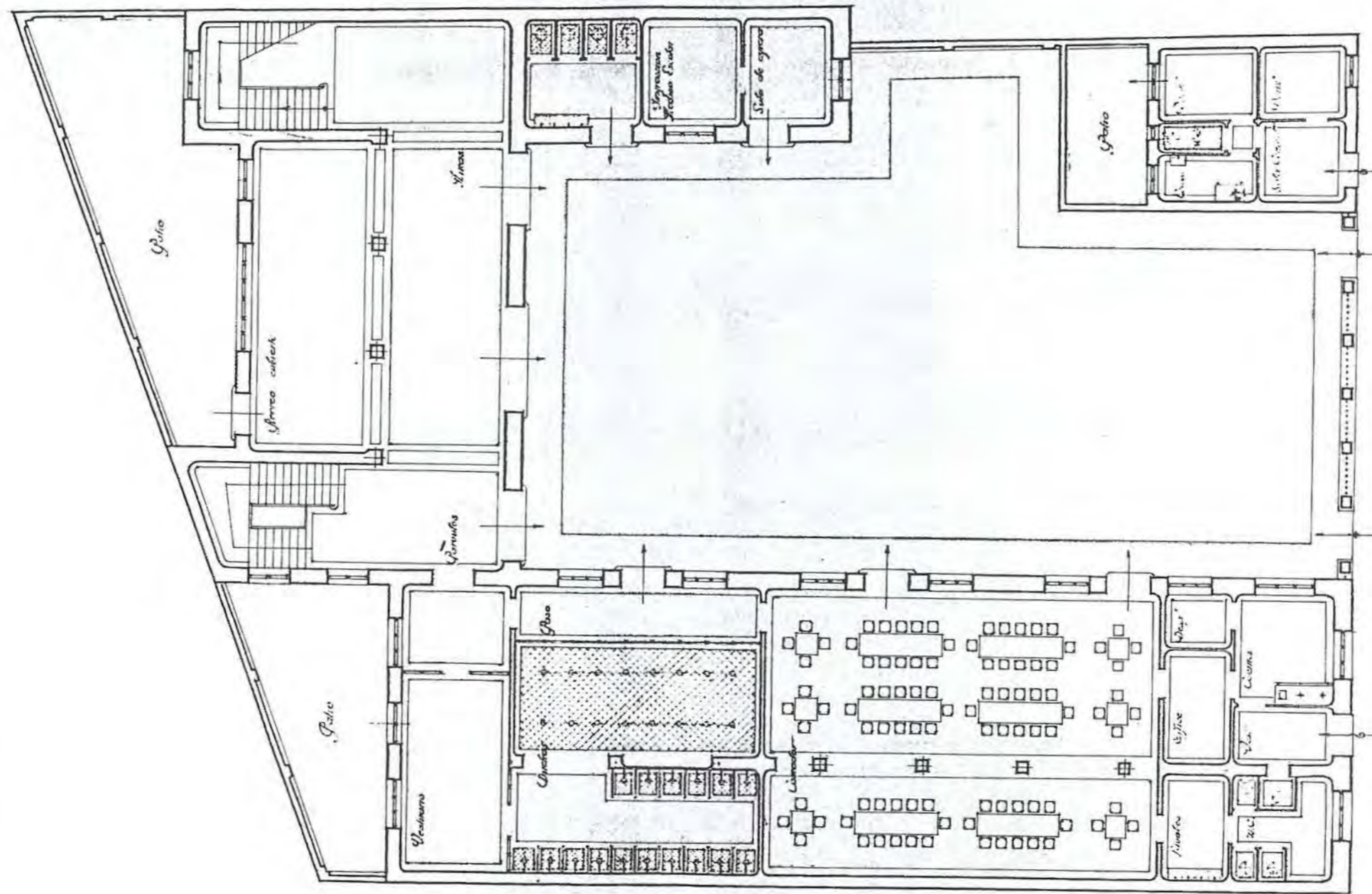

Madrid, 30 de Junio de 1931
 Los Arquitectos
 de Madrid: *Alfonso Portuondo*

Escala 1:100



PLANTA PRIMERA

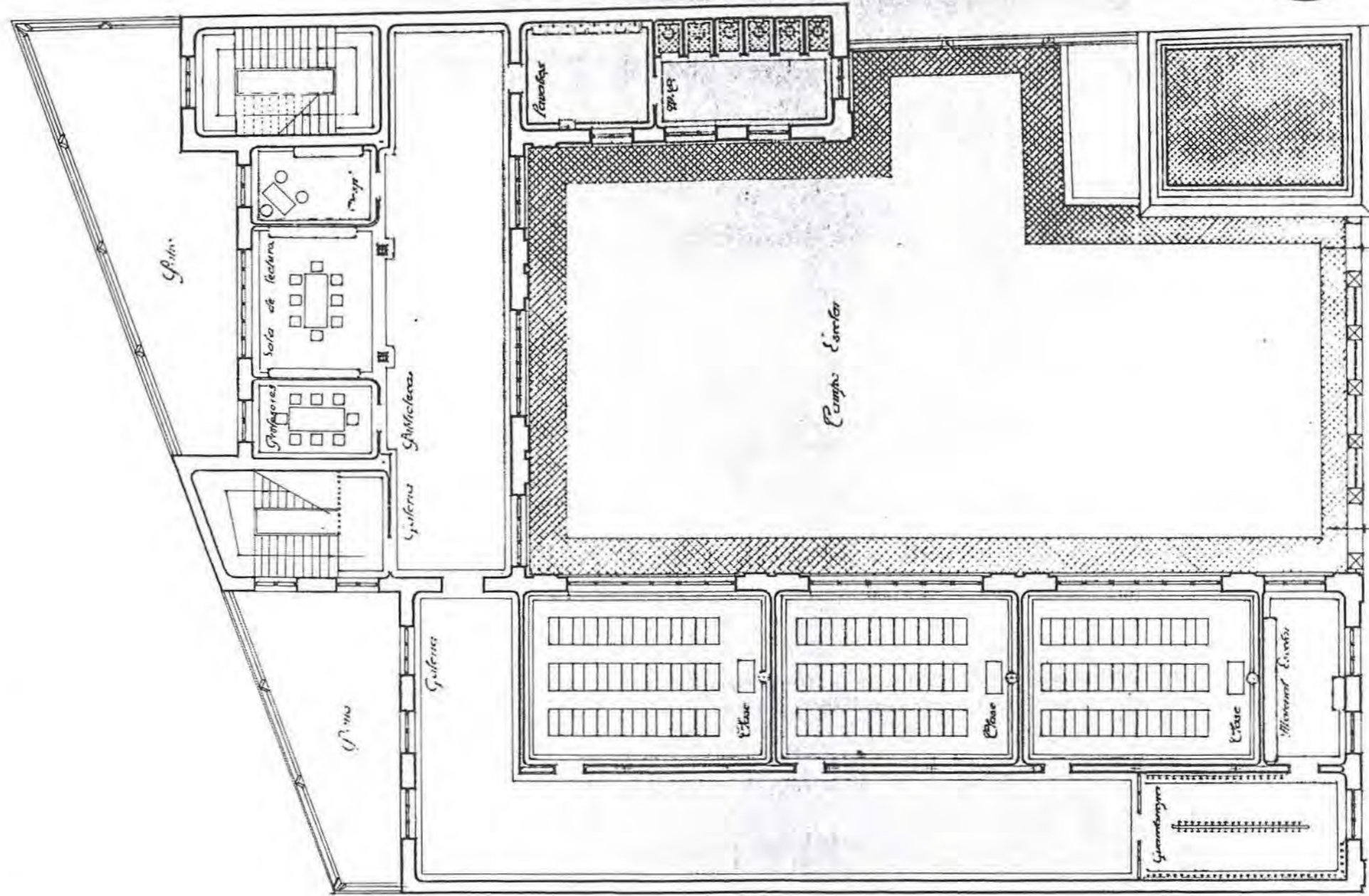

Madrid, 20 de Junio de 1931
Los Arquitectos
Fernandoyes - Esteban Torres

Escala 1:100



PLANTAS SEGUNDA Y TERCERA

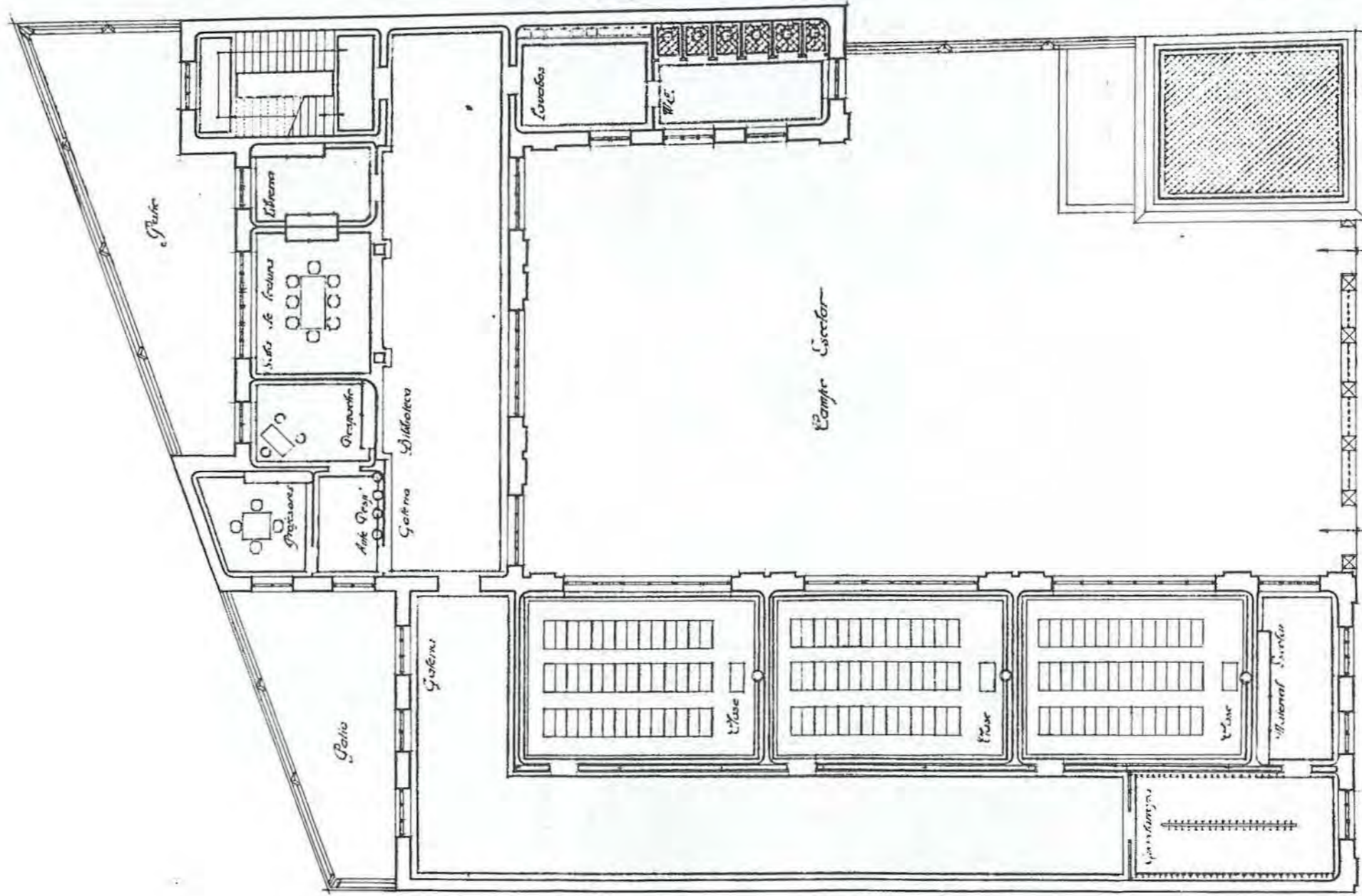

Madrid 30 de Junio de 1931

Los Arquitectos
Bermúdez y
Alonso

Escala 1:100



PLANTA DE AZOTEA

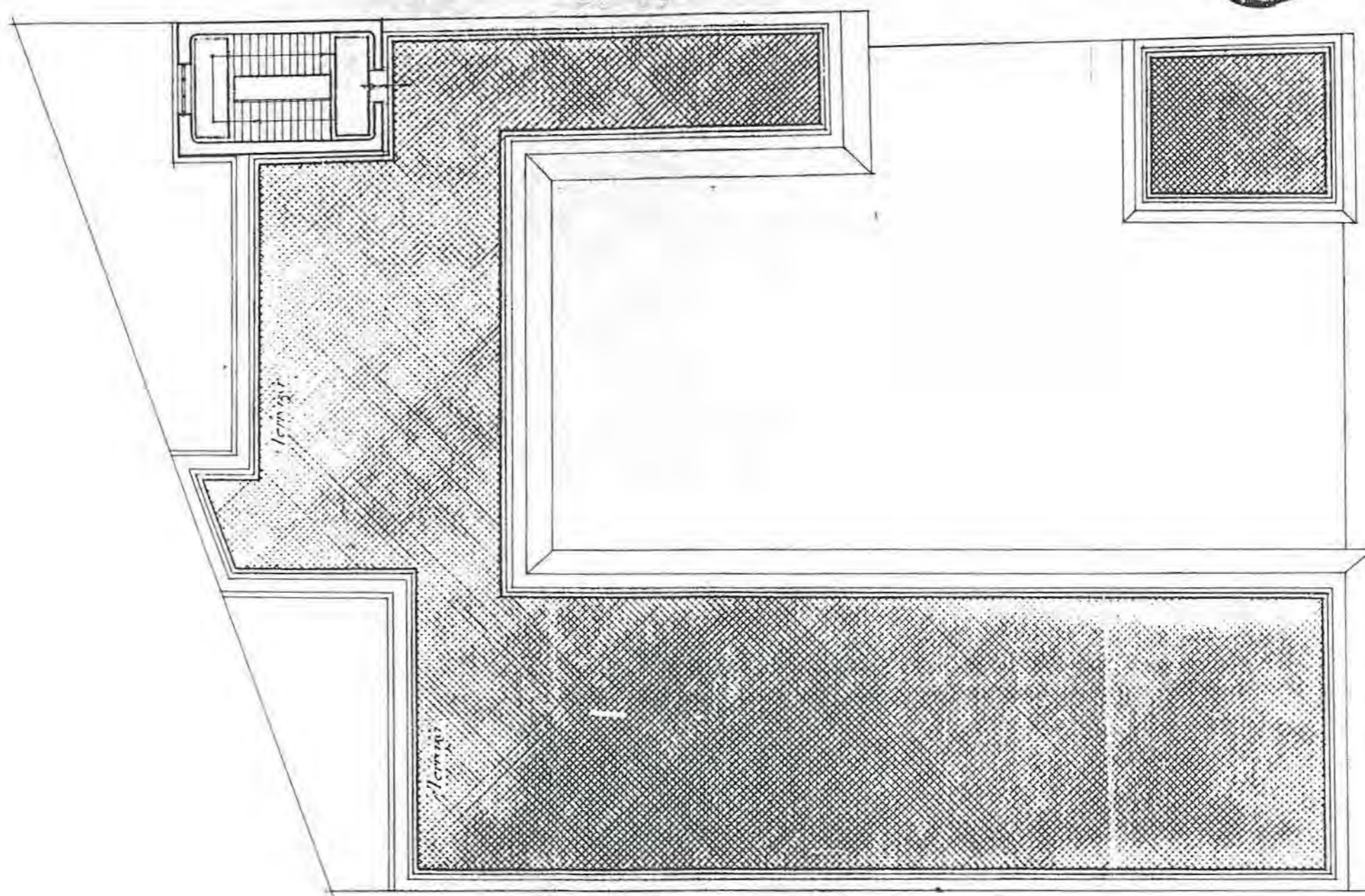

Madrid 30 de Junio de 1931
 Los Arquitectos
 Bernabé y Juan de la Torre

Escala 1:100



SECCION

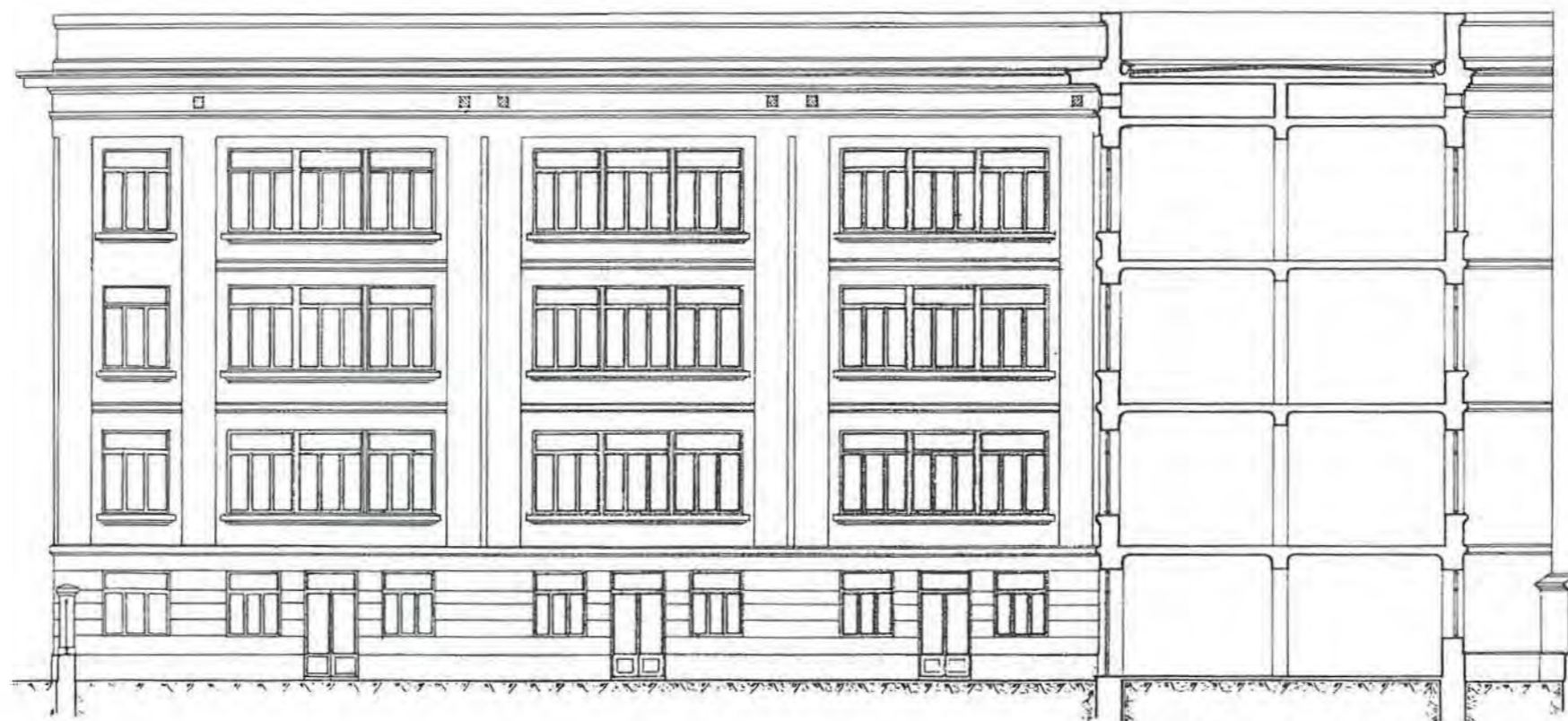

Madrid 30 de Junio de 1931
 Los Arquitectos
 Bernabé Puelles Antonio Plan



FACHADA



Escala 1/100

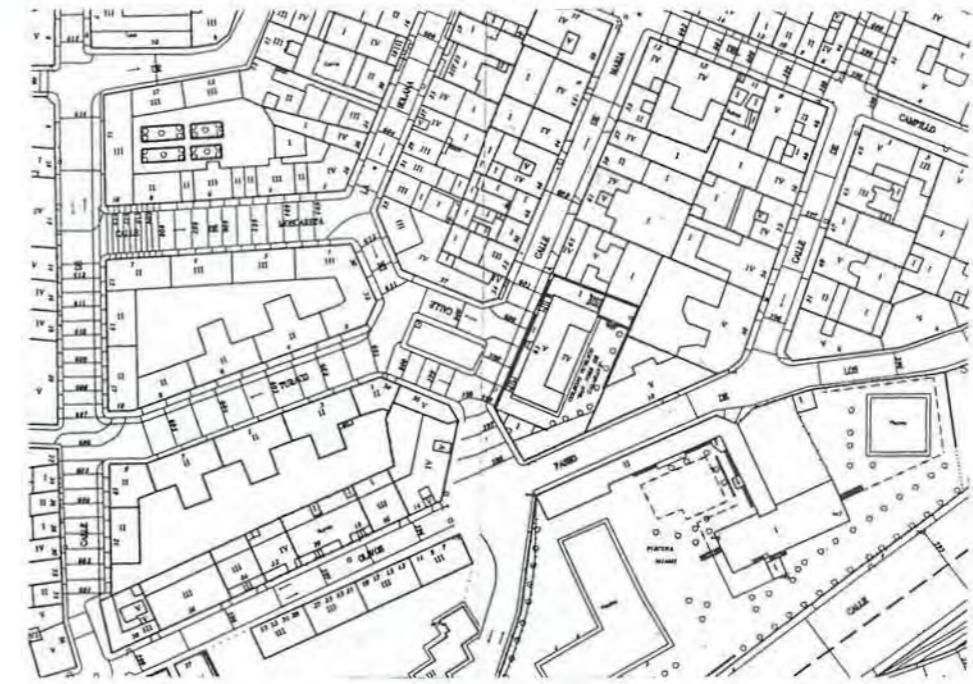

F - 2

Nº 33

COORDENADAS PLANO DE SITUACIÓN		DENOMINACIÓN ORIGINAL		DENOMINACIÓN ACTUAL	
		GRUPO ESCOLAR ROSARIO DE ACUÑA		COLEGIO PÚBLICO S. JOSÉ DE CALASANZ	
DIRECCIÓN ORIGINAL		DISTRITO	DIRECCIÓN POSTAL		
C/ ESPAÑA, 1 (BARRIADA DE EXTREMADURA)		LA LATINA	C/ MARÍA DEL CARMEN, 65. 28011 MADRID.		
USO ORIGINAL		USO ACTUAL			
GRUPO ESCOLAR PARA NIÑOS Y NIÑAS		COPLEGIO PÚBLICO DE EDUCACIÓN PRIMARIA			
FECHA PROYECTO	FECHA INICIO OBRAS	FECHA INAUGURACIÓN	FECHA DERRIBO		
10 DE JULIO DE 1931	15 DE DICIEMBRE DE 1931	11 DE FEBRERO DE 1933			
AUTORES PROYECTO		OTRAS DENOMINACIONES			
ANTONIO FLÓREZ Y BERNARDO GINER					

PARCELA	SITUACIÓN	POSICIÓN DE LA EDIFICACIÓN	SUPERFICIE PARCELA	SUP. PATIO ESCOLAR
	A DOS CALLES EN ESQUINA	RETRANQUEADA	978,12 m ²	697,19 m ²
EDIFICIO	TIPOLOGÍA	NÚMERO DE PLANTAS	SUP. CONSTRUIDA	SUP. ÚTIL
	PABELLÓN TIPO	SÓTANO, BAJA, 1º, 2º Y ÁTICO	1.647,45 m ²	1.305,41 m ²
PROGRAMA	CUATRO CLASES DE NIÑOS, TRES DE NIÑAS; CANTINA ESCOLAR Y DUCHAS; VIVIENDA DEL CONSERJE.			CAPACIDAD 350 AL.

CLASE	PLANTA	ALTURA	SUPERFICIE	ORIENTACIÓN	SUP. ACRISTALADA	SUP. TOTAL CLASES	PORCENTAJE
	6,50 x 9,00 m	4,00 m	58,50 m ²	ESTE	16,80 m ² (29 %)	462,50 m ²	35 %
GALERÍA	ANCHURA	ALTURA	SUPERFICIE	PORCENTAJE	ASEOS	SUPERFICIE	PORCENTAJE
	4,00 m	4,00 m	260,20 m ²	20 %		84,00 m ²	6,50 %
VIVIENDA CONSERJE	SUPERFICIE	PORCENTAJE			DESPACHOS	SUPERFICIE	PORCENTAJE
	28,46 m ²	2 %				32,40 m ²	2,5 %
COMEDOR	SUPERFICIE	PORCENTAJE			COCINA	SUPERFICIE	PORCENTAJE
	53,00 m ²	4 %				28,00 m ²	2 %
DUCHAS	SUPERFICIE	PORCENTAJE			INSTALACIONES	SUPERFICIE	PORCENTAJE
	95,50 m ²	8 %				42,00 m ²	3 %
VESTÍBULOS, PASOS Y ESCALERAS			SUPERFICIE	PORCENTAJE			
			219,75 m ²	17 %			
SUPERFICIE ÚTIL	SUPERFICIE	MUROS Y TABIQUES		SUPERFICIE	SUPERFICIE CONSTRUIDA		SUPERFICIE
	1.647,45 m ²			342,04 m ²			1.305,41 m ²
PRESUPUESTO	PRES. INICIAL	BAJA	PRES. CON BAJA	PRECIO/M ²	PRECIO/ALUMNO	PRECIO/CLASE	
	587.297,00	17,55 %	484.226,00	356,49	1.677,99	83.899,57	
COEFICIENTES	CLASES/PASOS	SUP. CONS./ALUMNO	SUP. PATIO/ALUMNO	SUP. ÚTIL/SUP. CONS.	SUP. MUROS/SUP. CONS.		
	1/1	4,71 m ²	1,99 m ²	79 %	21 %		



Proyecto de grupo escolar en la calle de España
 Planta de emplazamiento

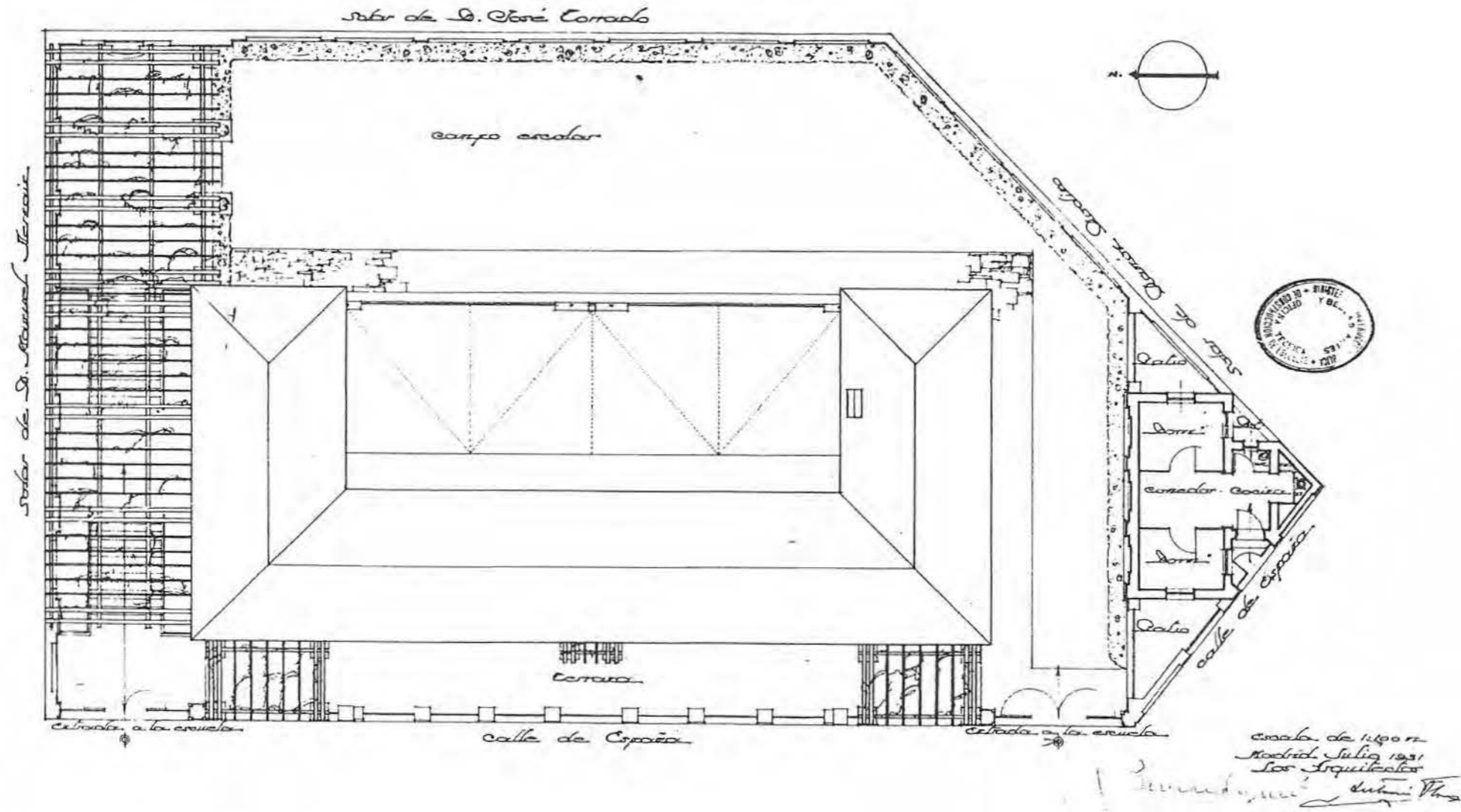

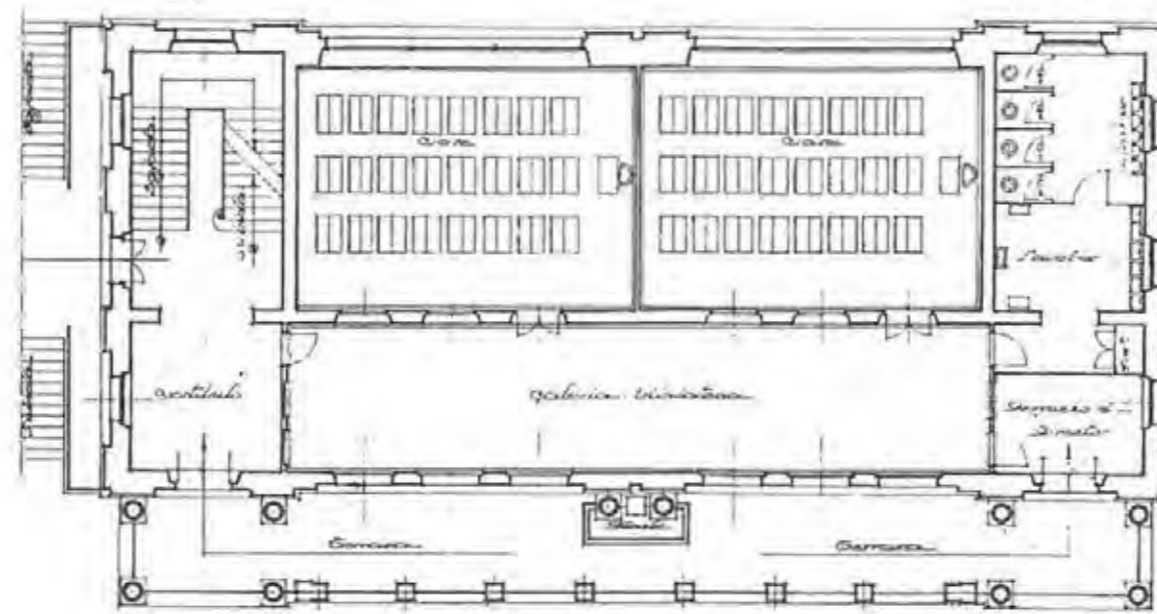

Planta baja

Escala de 1:100 m.

Arq. José María Percequillo
Arq. Antonio de los Angeles

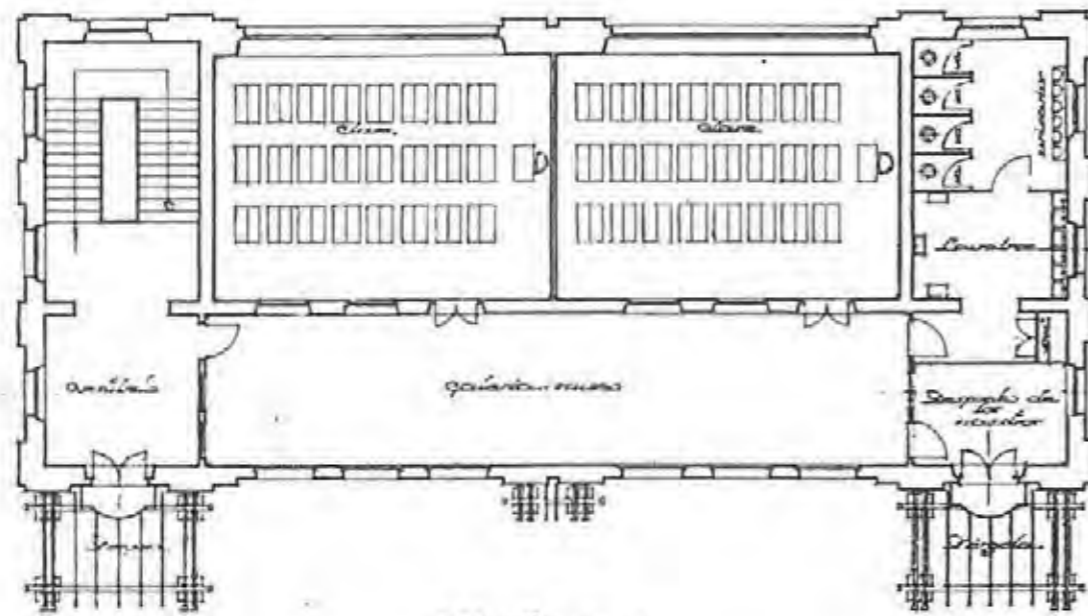

Planta 1ª

Escala de 1:100 m.

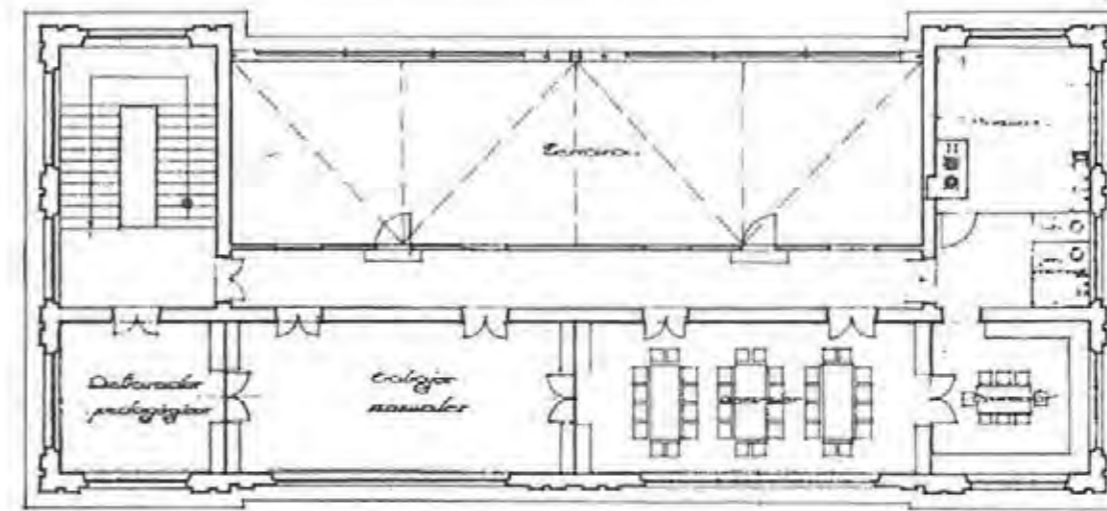

Planta de altillo

Arq. José María Percequillo
Arq. Antonio de los Angeles



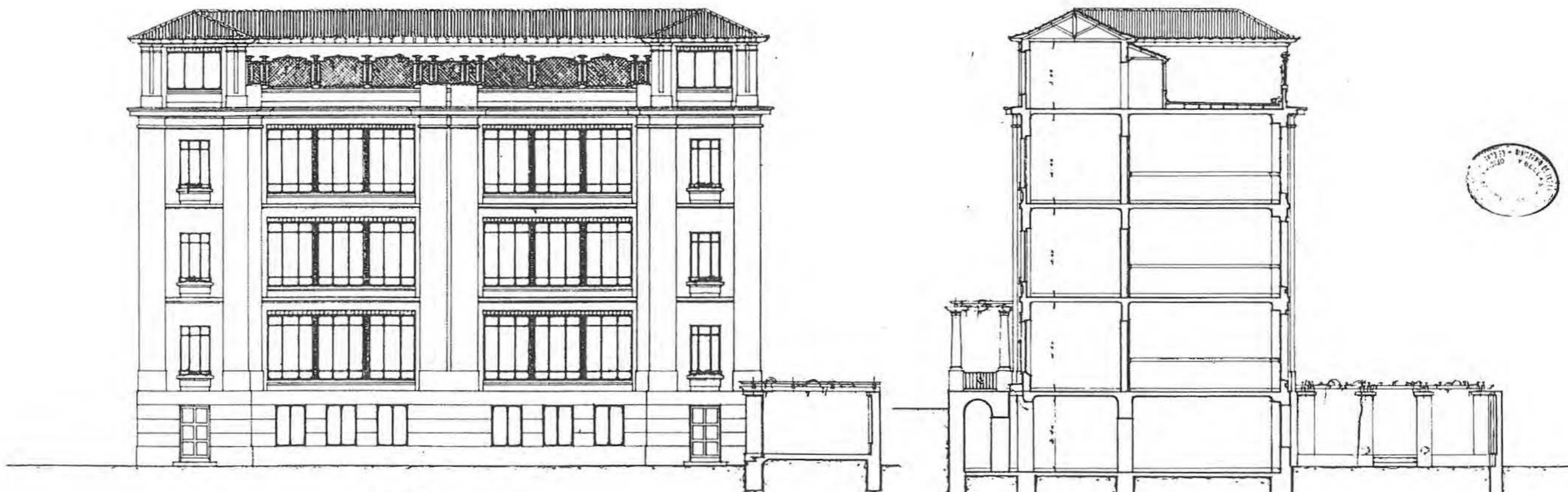

Escala de 1:100 metros

Fachada posterior

Sección transversal

*copiar Julio 1921
por Arquitecto
Juan P.*



Fachada principal

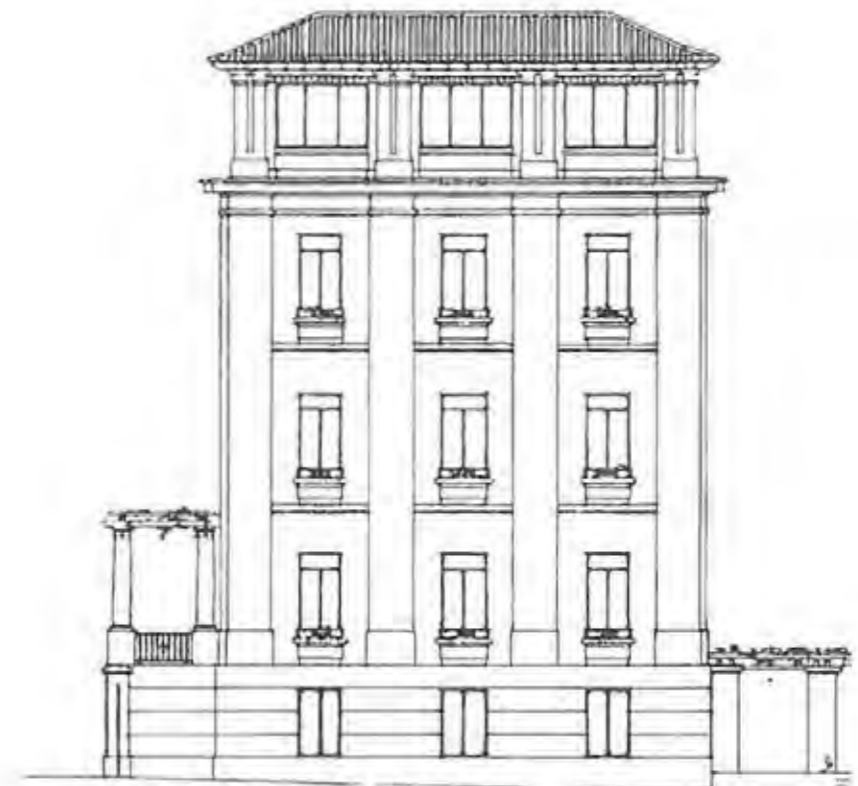

Fachada lateral

*23.11.1936
L. de Acuña
L. de Acuña
L. de Acuña*



Proyecto de Reforma y Ampliación del Grupo Escolar de San José de Calasanz, sito en el barrio de Extremadura de esta Capital.

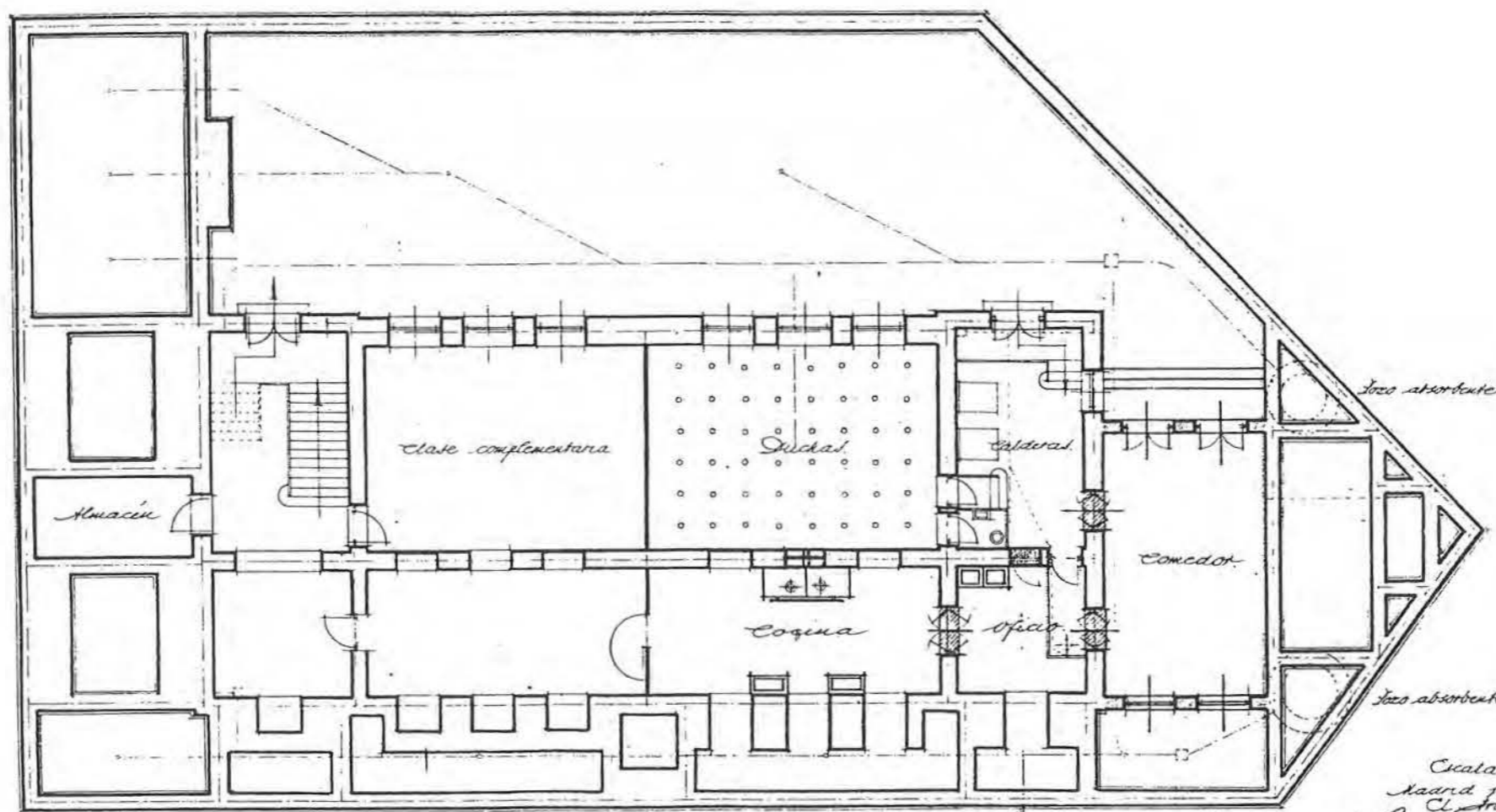

Planta Baja a nivel del campo escolar.

*Escala 1/100
Madrid junio 1942
Cl. Arquitecto.
Luis Rodríguez
C.*

Proyecto de Reforma y Ampliación del Grupo Escolar de San José de Calasanz, sito en el barrio de Extremadura de esta Capital.

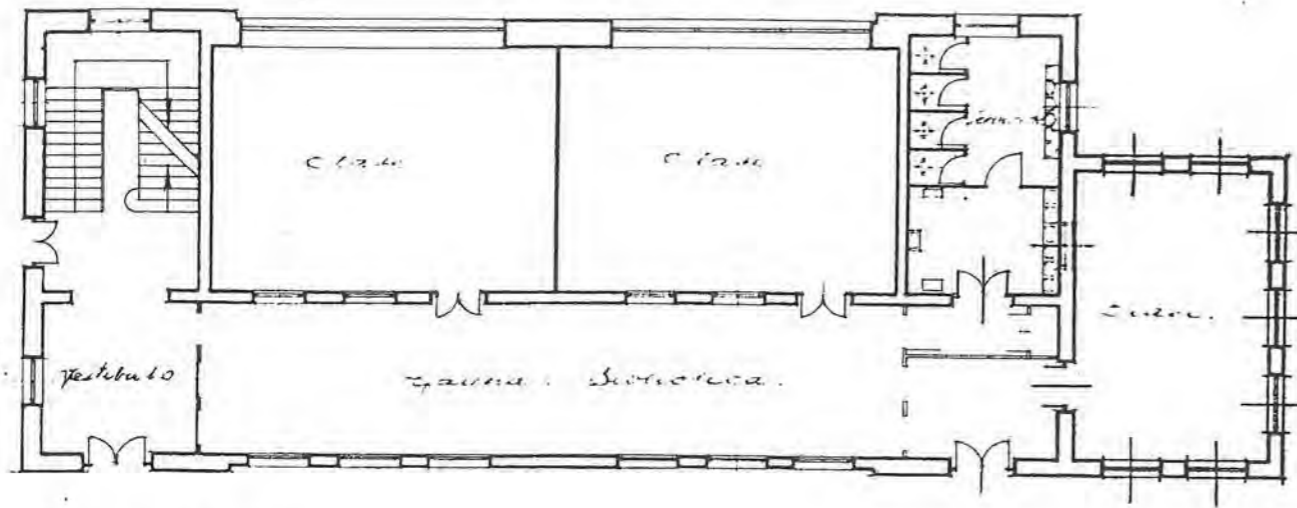

Planta Baja.

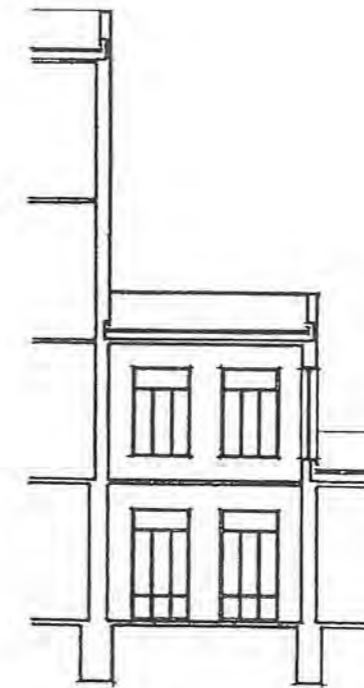

Sección.

*Escala 1:100
Madrid junio 1942
Arquitecto
Luis Rodríguez
C.*



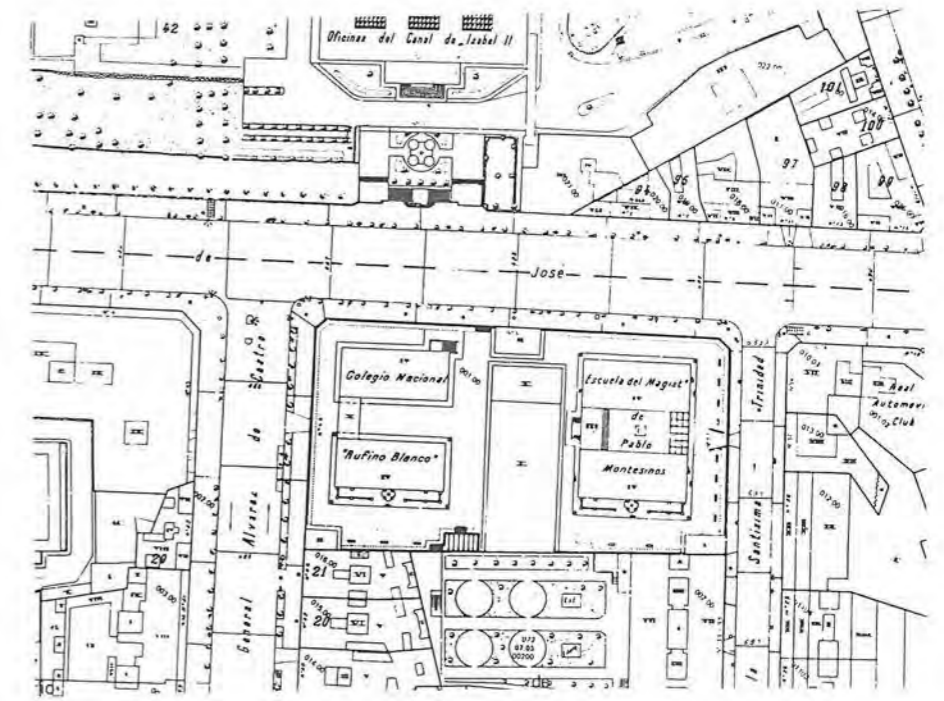

C - 4

Nº 34

COORDENADAS PLANO DE SITUACIÓN			
DENOMINACIÓN ORIGINAL		DENOMINACIÓN ACTUAL	
GRUPO ESCOLAR JOAQUÍN SOROLLA		COLEGIO PÚBLICO RUFINO BLANCO	
DIRECCIÓN ORIGINAL	DISTRITO	DIRECCIÓN POSTAL	
C/ ABASCAL	CHAMBERÍ	C/ GENERAL ÁLVAREZ DE CASTRO, 46. 28010 MADRID.	
USO ORIGINAL		USO ACTUAL	
GRUPO ESCOLAR PARA NIÑOS Y NIÑAS		COLEGIO PÚBLICO DE EDUCACIÓN PRIMARIA	
FECHA PROYECTO	FECHA INICIO OBRA	FECHA INAUGURACIÓN	FECHA DERRIBO
JULIO DE 1931	20 DE DICIEMBRE DE 1931	14 DE ABRIL DE 1933	
AUTORES PROYECTO		OTRAS DENOMINACIONES	
ANTONIO FLÓREZ Y BERNARDO GINER		ESCUELA NORMAL DE MAESTROS Nº 2	

PARCELA	SITUACIÓN	POSICIÓN DE LA EDIFICACIÓN	SUPERFICIE PARCELA	SUP. PATIO ESCOLAR
	TRES A CALLES Y UNA A MEDIANERAS.	RETRANQUEDA	5.529,00 m ²	3.330,57 m ²
EDIFICIO	TIPOLOGÍA	NÚMERO DE PLANTAS	SUP. CONSTRUIDA	SUP. UTIL
	PABELLONES	SÓTANO, BAJA, 1º, 2º Y ÁTICO		
PROGRAMA	SIETE DE NIÑOS Y ONCE DE NIÑAS; CANTINA ESCOLAR, DUCHAS Y PISCINA; VIV. CONSERJE E INSP. MÉDICA.			CAPACIDAD
				900 AL.

CLASE	PLANTA	ALTURA	SUPERFICIE	ORIENTACIÓN	SUP. ACRISTALADA	SUP. TOTAL CLASES	PORCENTAJE
	6,50 x 9,00 m	4,00 m	58,50 m ²	NORTE	15,25 m ² (26 %)		
GALERÍA	ANCHURA	ALTURA	SUPERFICIE	PORCENTAJE			
	4,00 m	4,00 m					

PRESUPUESTO	PRES. INICIAL	BAJA	PRES. CON BAJA	PRECIO/M ²	PRECIO/ALUMNO	PRECIO/CLASE
	1.860.438,00	18,92 %	1.508.444,00		2.067,15	103.357,66
COEFICIENTES	CLASES/PASOS	SUP. CONS./ALUMNO	SUP. PATIO/ALUMNO	SUP. UTIL./SUP. CONS.	SUP. MUROS/SUP. CONS.	
			3,70 m ²			



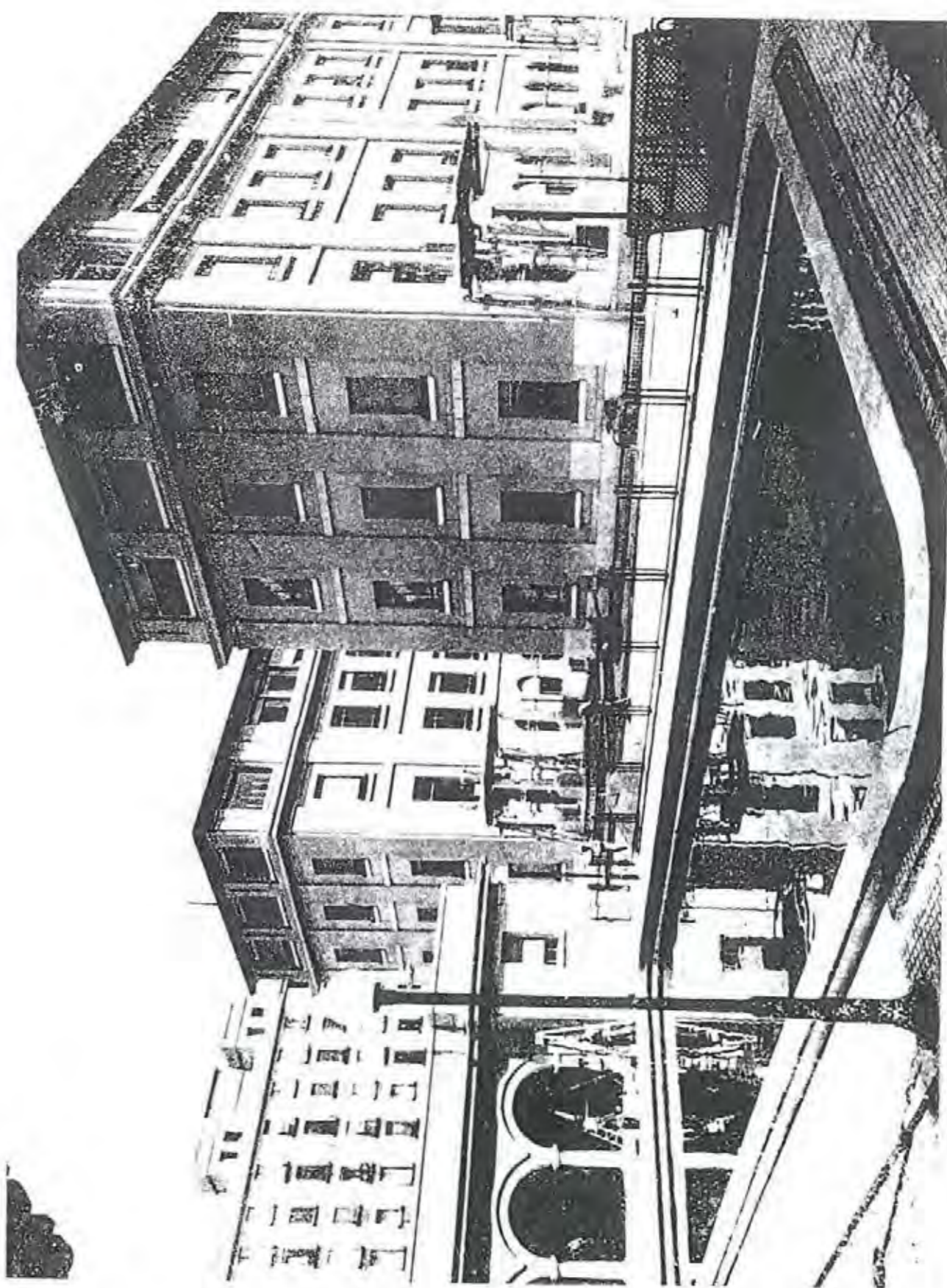
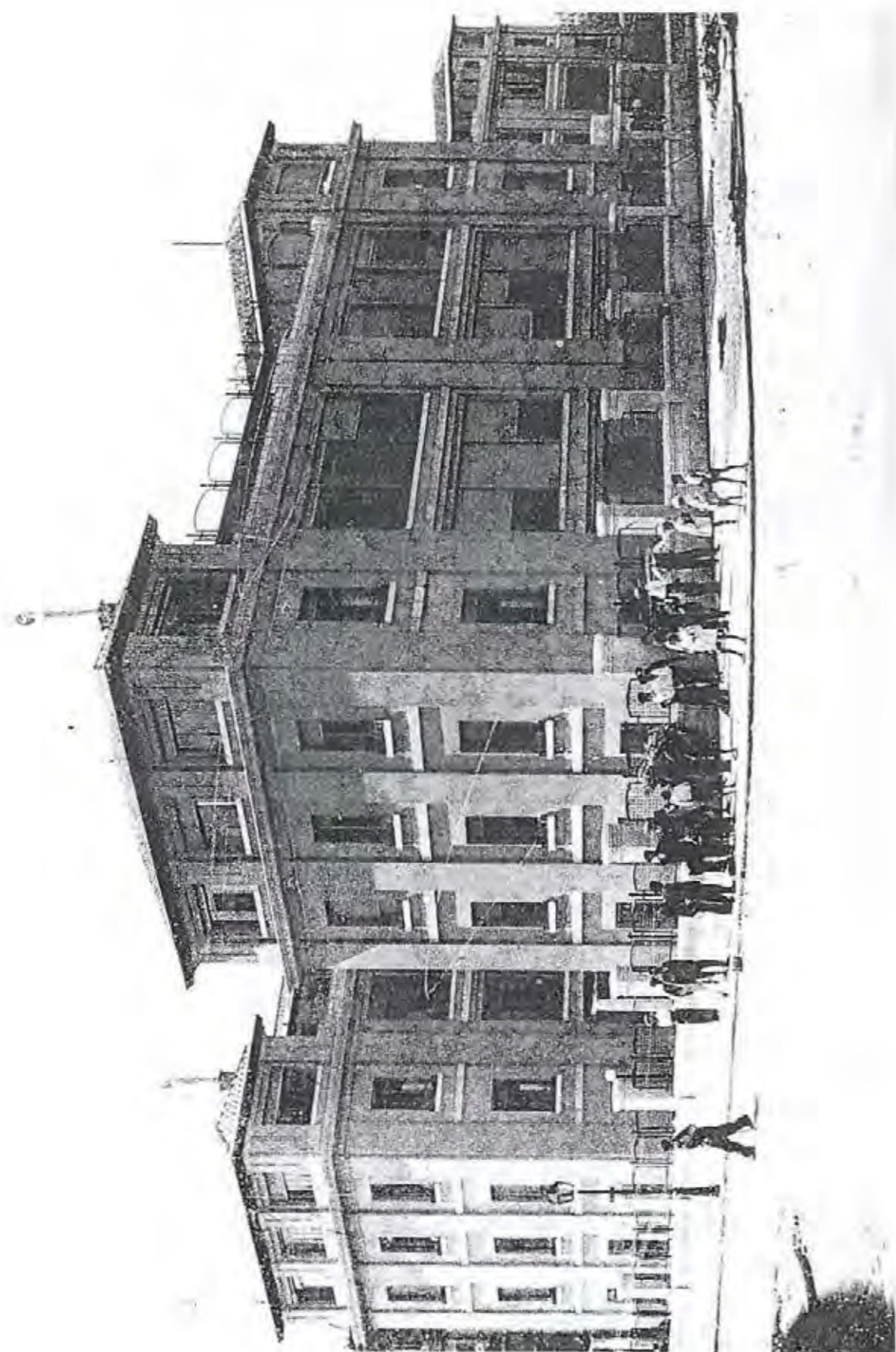



Proyecto de obras complementarias en el grupo Joaquín Sorolla.
Plano de emplazamiento y movimiento de tierras.

Escala: 1:200

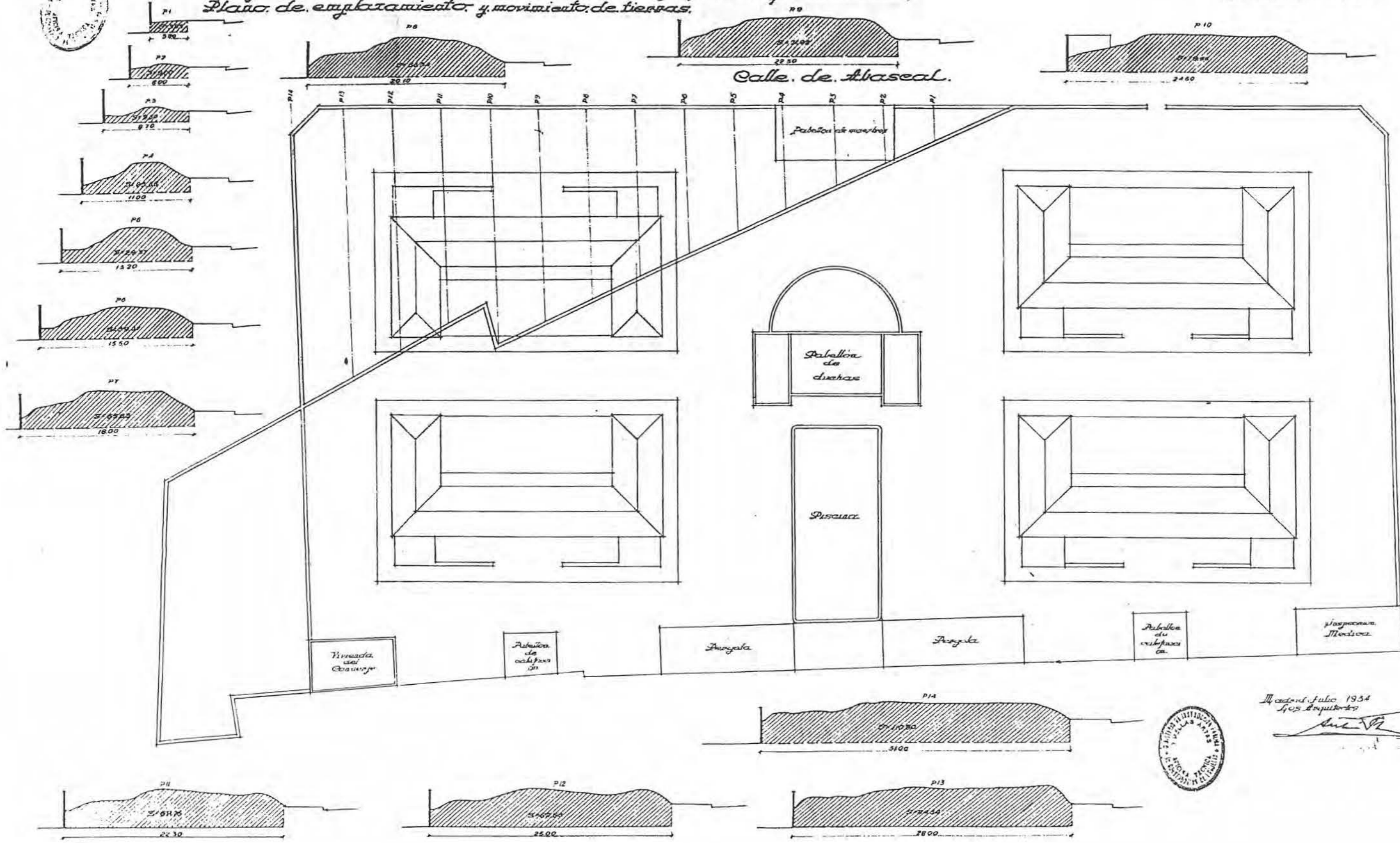

Calle de la Santísima Trinidad.

Madrid, Julio 1934
Los Arquitectos
[Signature]



- NO CONSTRUIDO
- DERRIBADO
- SUSTITUIDO
- CAMBIO DE USO
- EN USO





Proyecto de obras complementarias en el grupo Joaquín Sorolla.

Escala: 1:100

Planta baja.

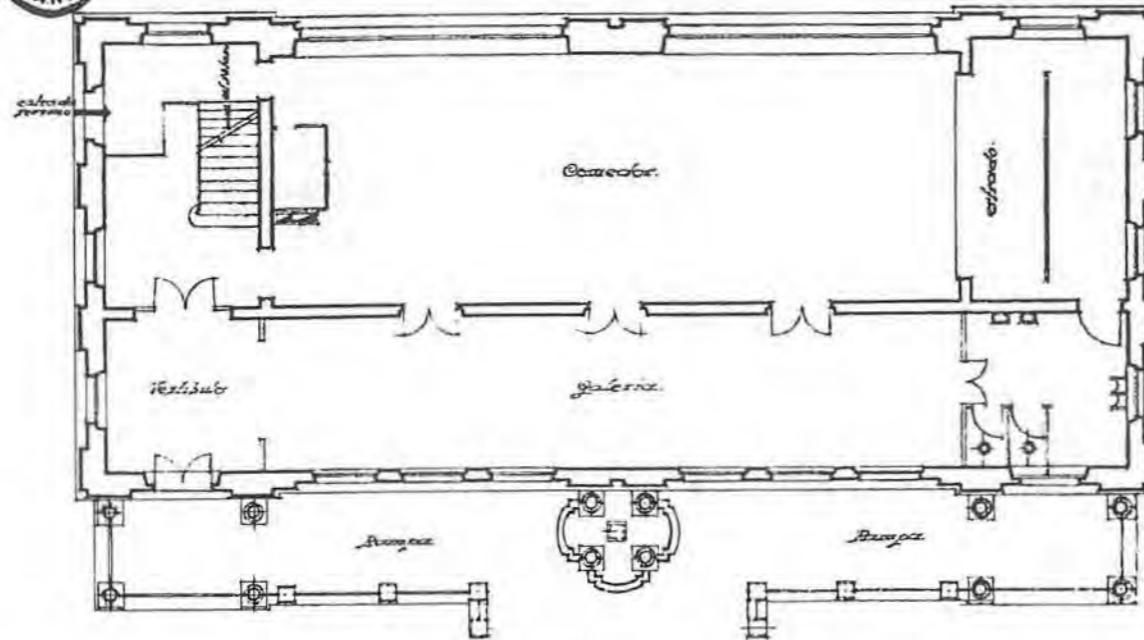

Planta segunda.

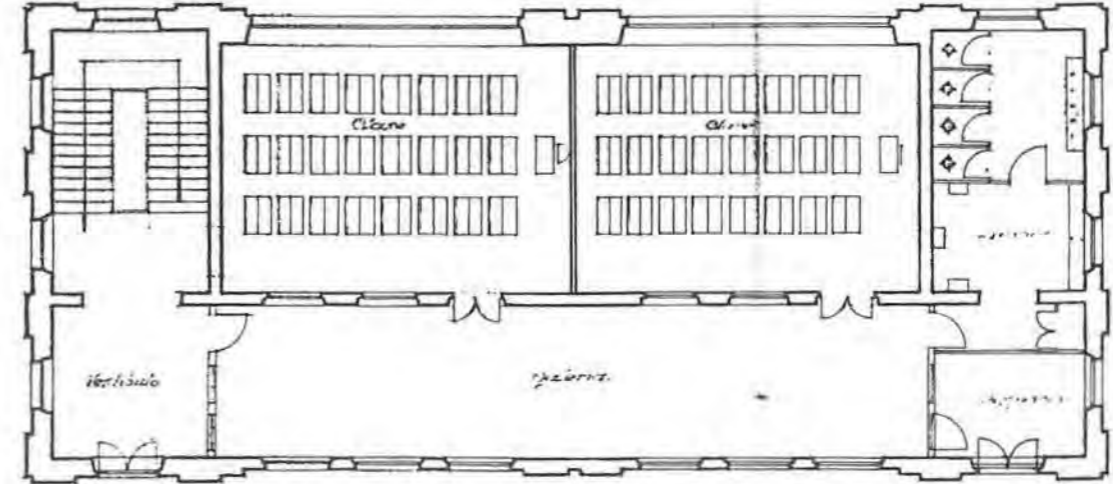

Planta primera.

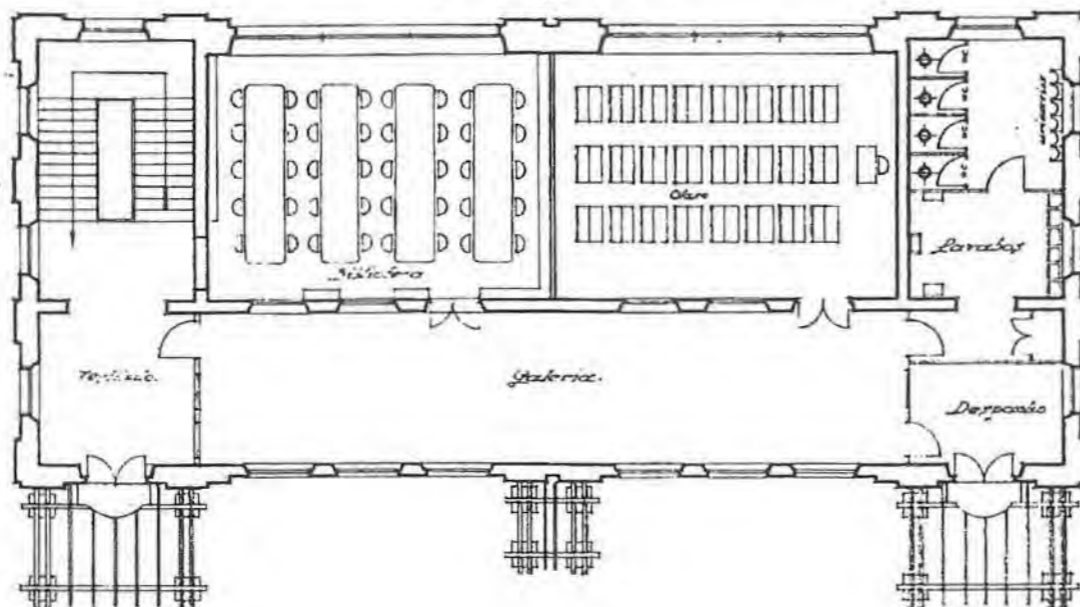

Planta de áticos.

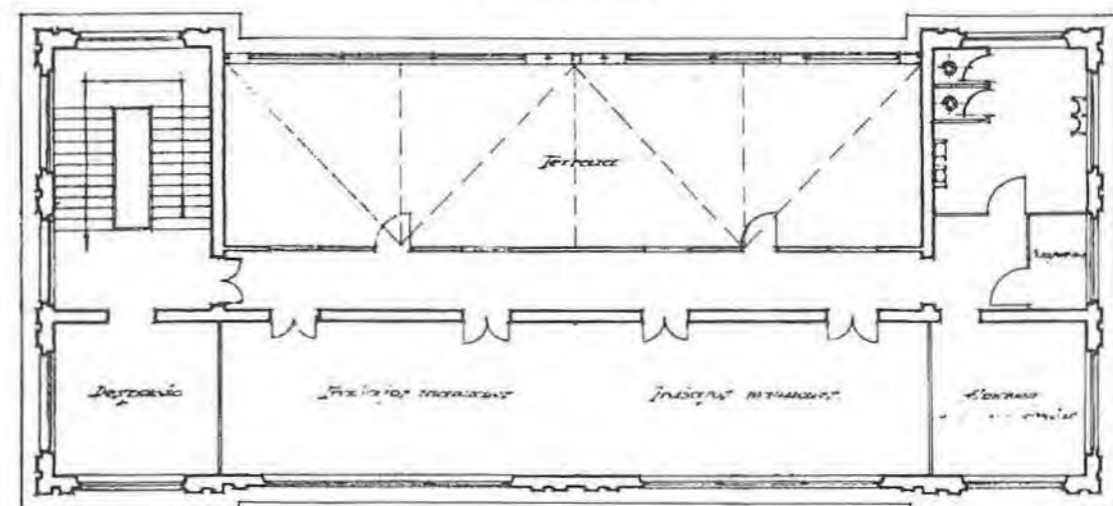

Madrid, 1934
Arq. J. G. G. G.
[Signature]





Proyecto de obras complementarias en el grupo Joaquín Sorolla.

Planta de servicios.

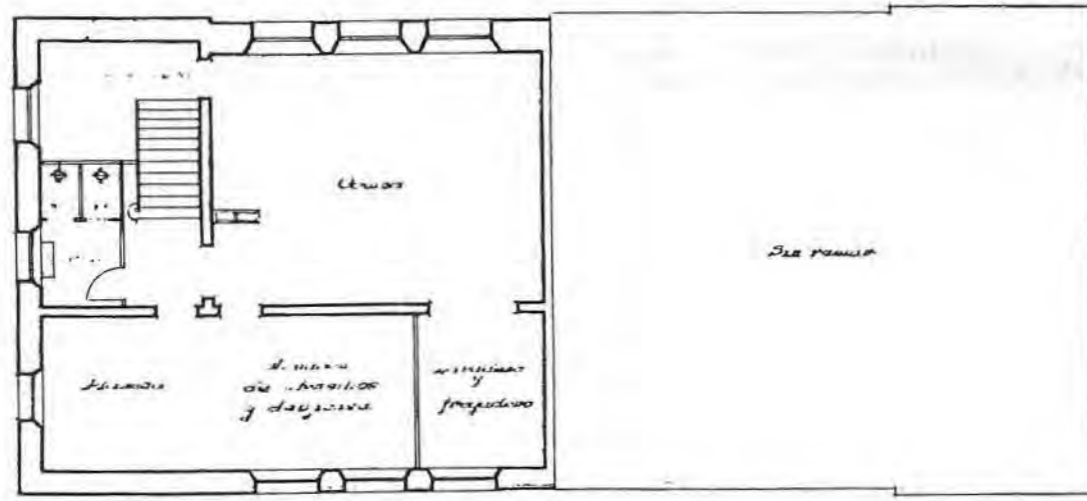

Planta de lienzos.

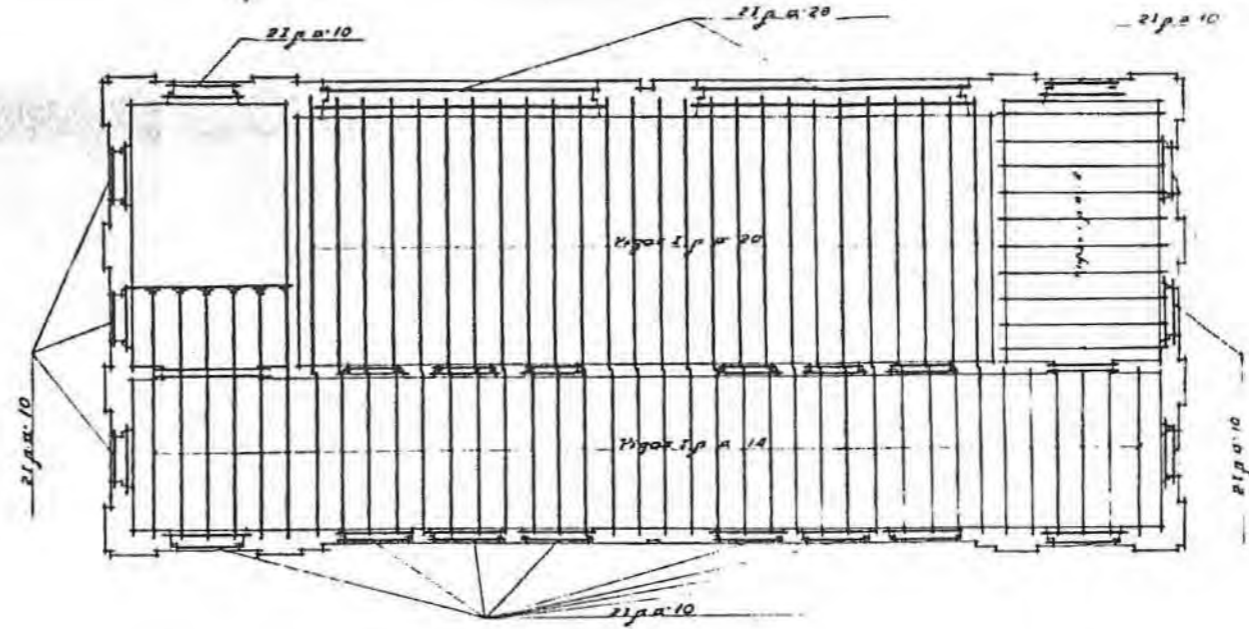

Planta de cimientos.

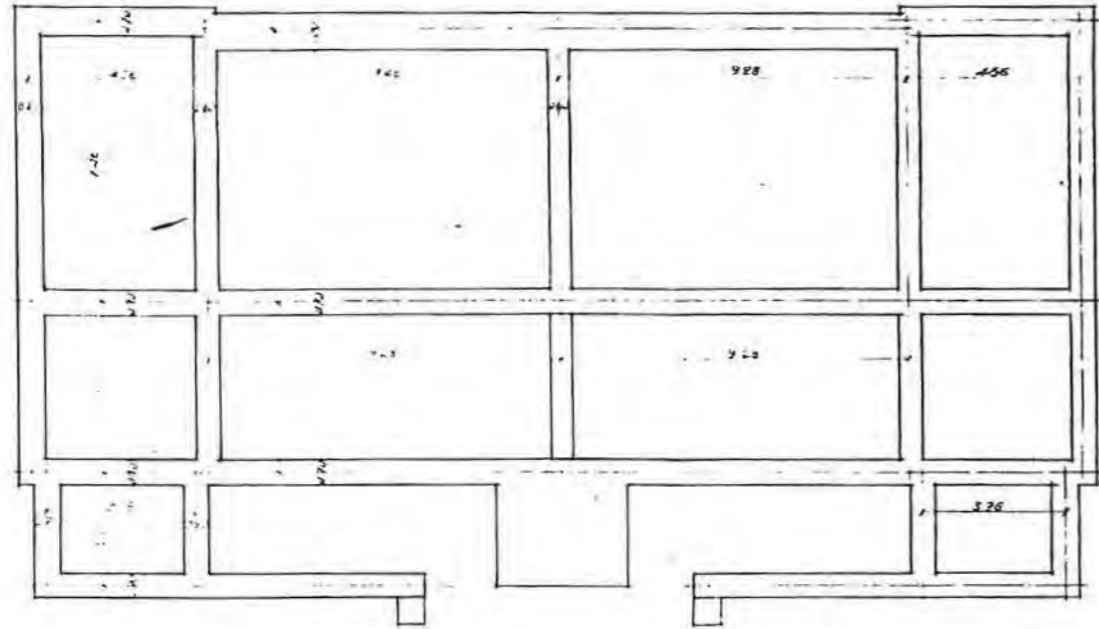

Planta de calefacción.

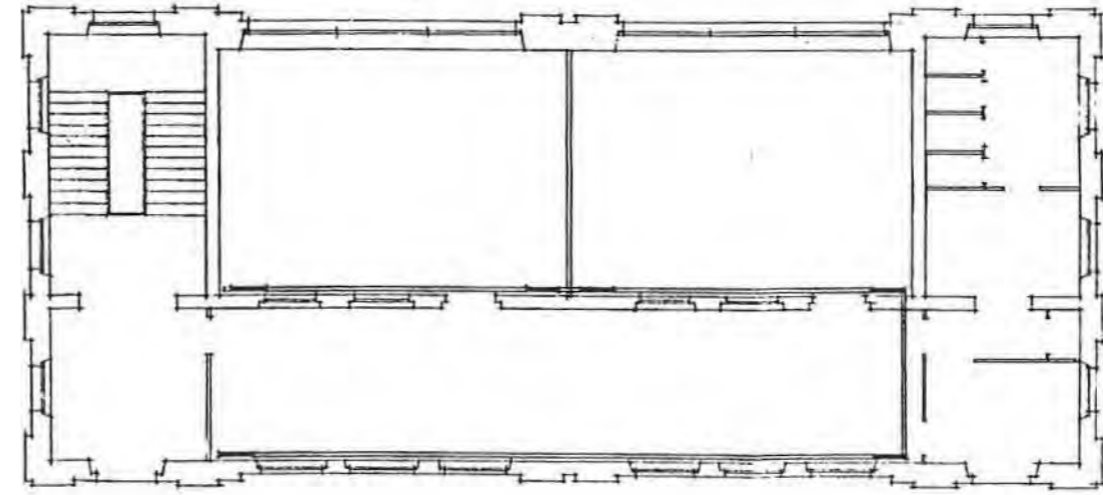

Madrid, Julio 1954
Los Arquitectos
[Signature]





Proyecto de obras complementarias en el grupo Joaquín Sorolla

Escala 1:100

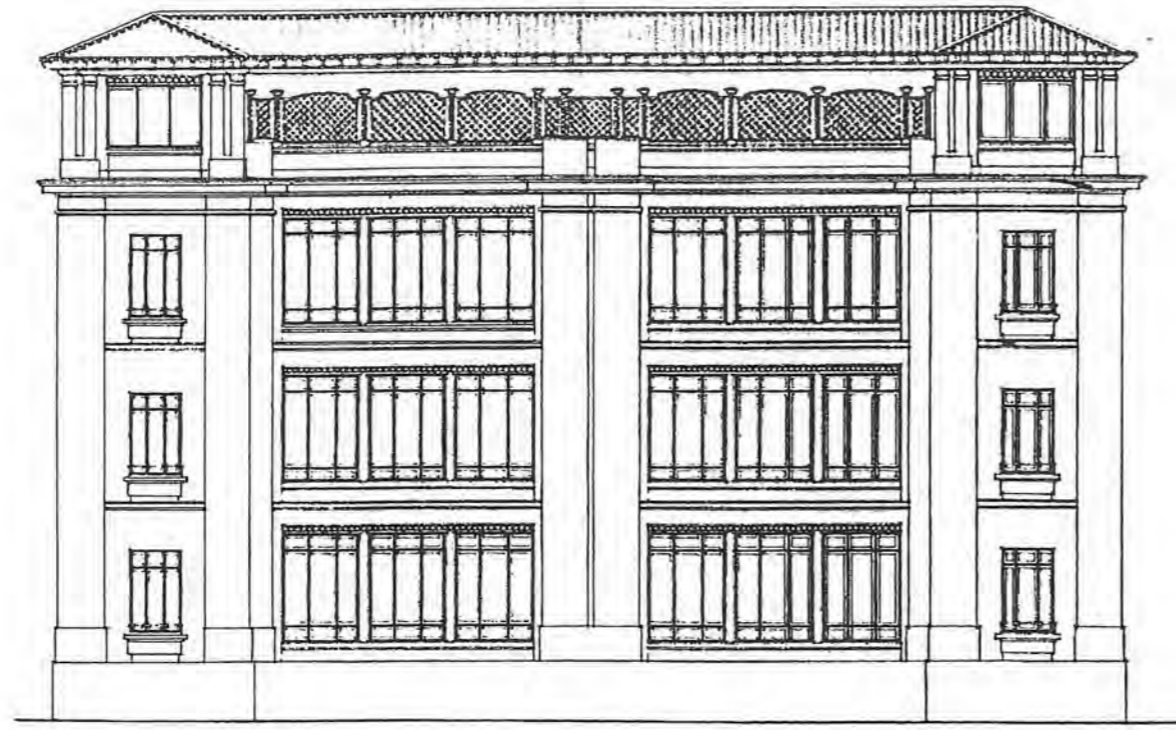

Fachada Sur.

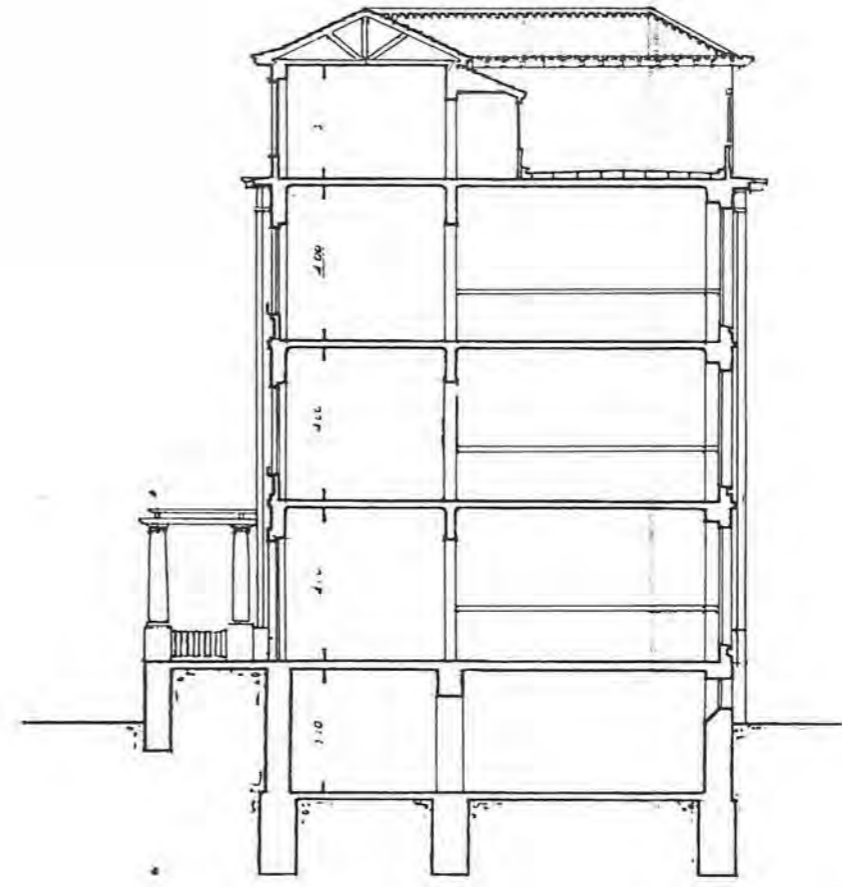

Sección transversal.

Madrid, Julio 1934



Antón





Proyecto de obras complementarias en el grupo Joaquín Sorolla

Escala 1:100

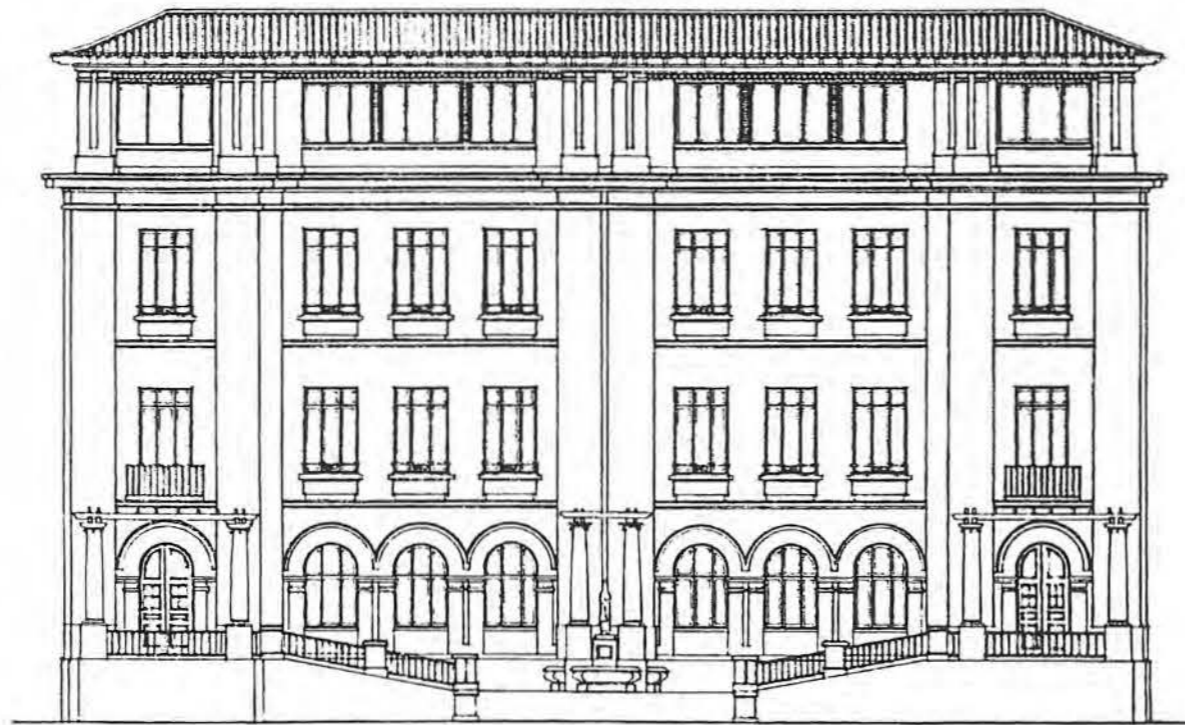

Fachada Norte

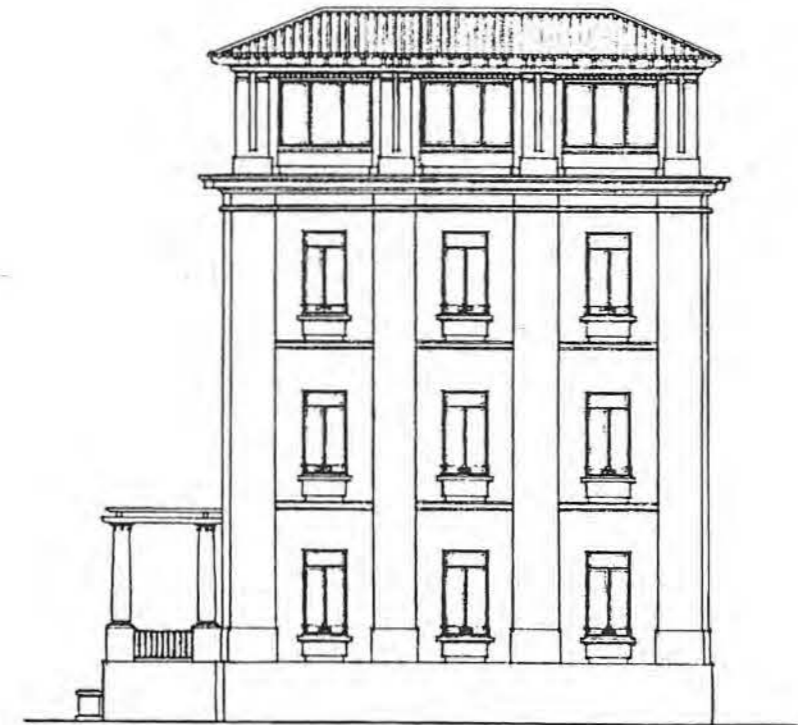

Fachada Oeste

*Madrid, junio 1934
Los Arquitectos*



Ant. M.



Proyecto de obras complementarias en el grupo Joaquín Sorolla.
Pabellón de ductos.

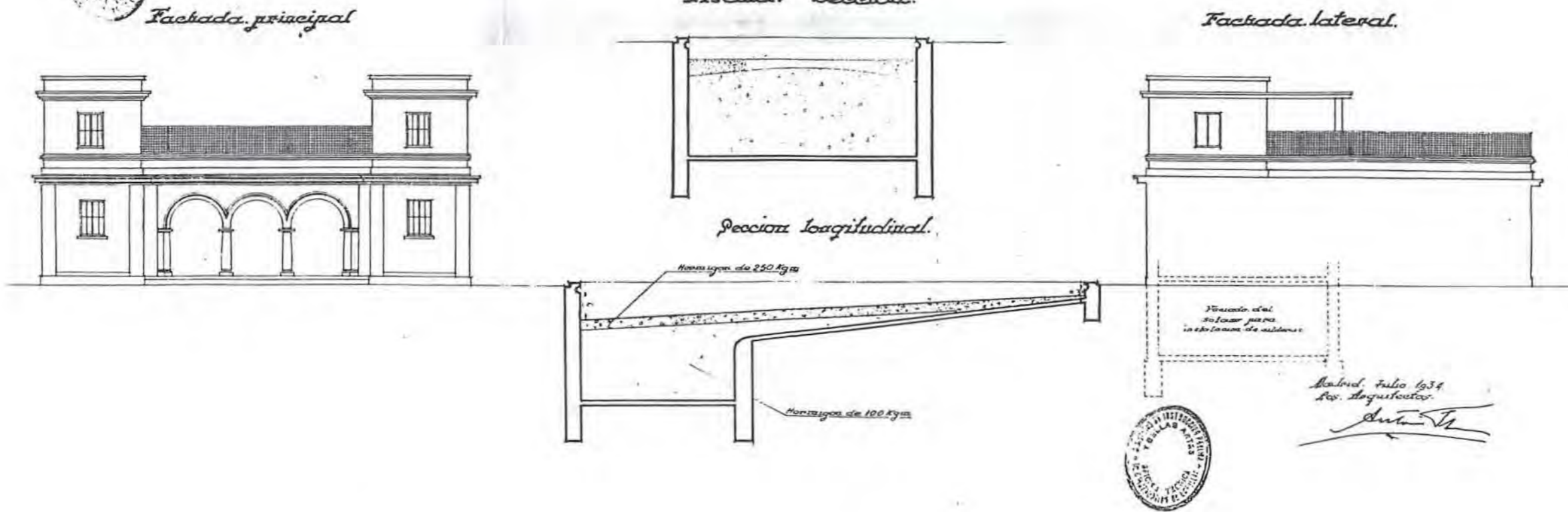

Madrid, Julio 1934.
Los Arquitectos.
Antoni V.

Proyecto de obras complementarias en el grupo Joaquín Sorolla.
Pabellón de ductos.

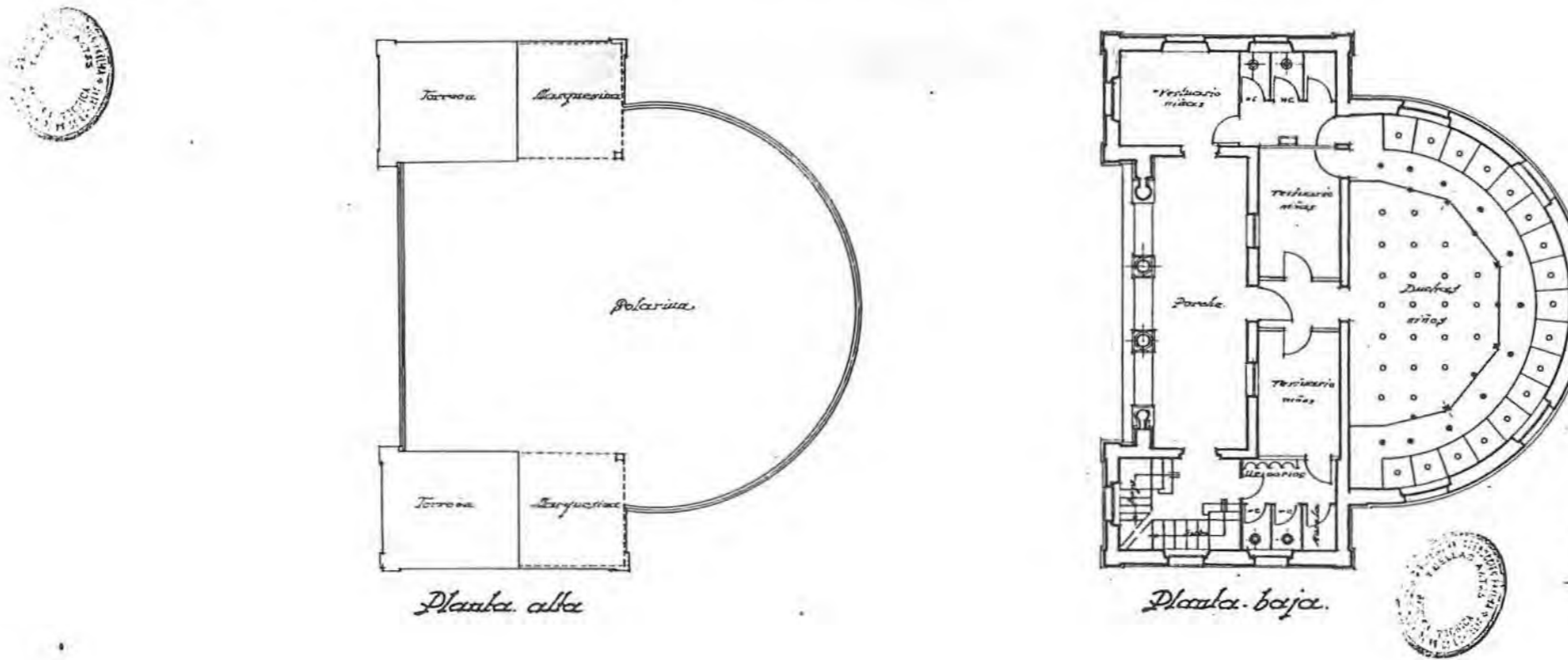

Madrid, Julio 1934.
Los Arquitectos.
Antoni V.



Proyecto de obras complementarias en el grupo Joaquín Sorolla.

Escala. 1:100

Planta de cimentos

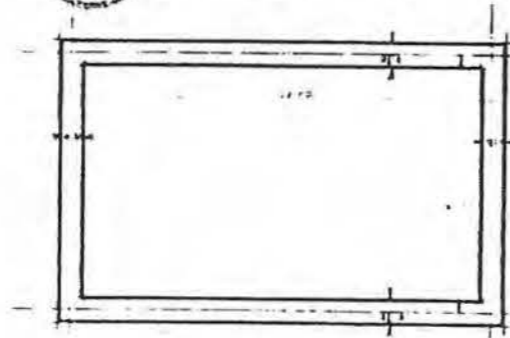

Planta de distribución

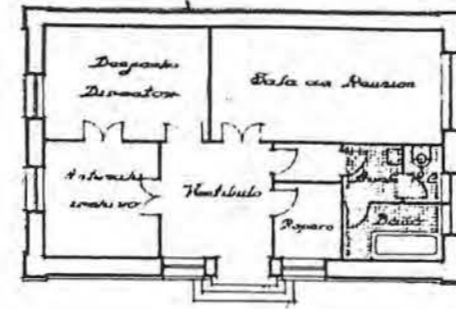

Planta de terraza



Tabla de la Dirección y profesorado

Planta de hierros



Alzado principal

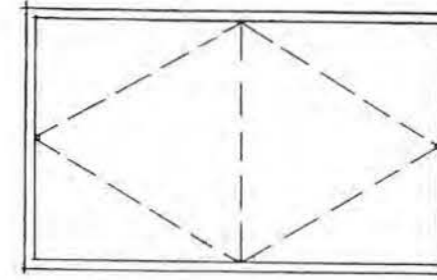
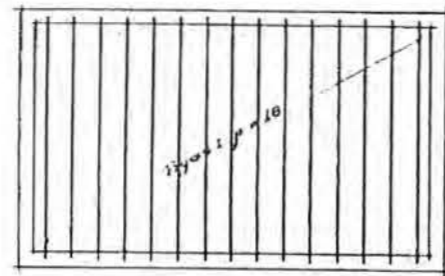
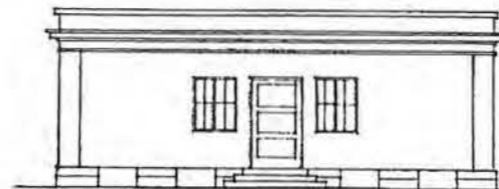

Alzados laterales

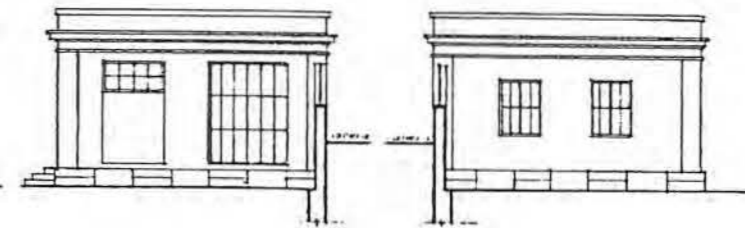

Vivienda del conserje y

almacenes

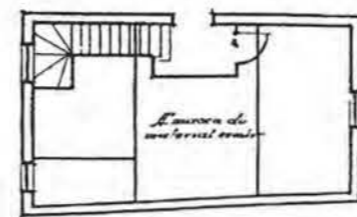
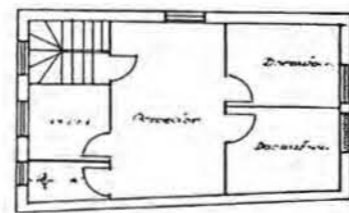

Sección

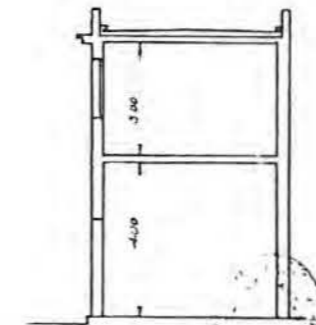

Planta principal

Planta baja

Madrid Julio 1934
Arq. Joaquín Sorolla

[Signature]

Proyecto de Galería de enlace entre los dos pabellones destinados a Escuela Normal de Maestros nº 2

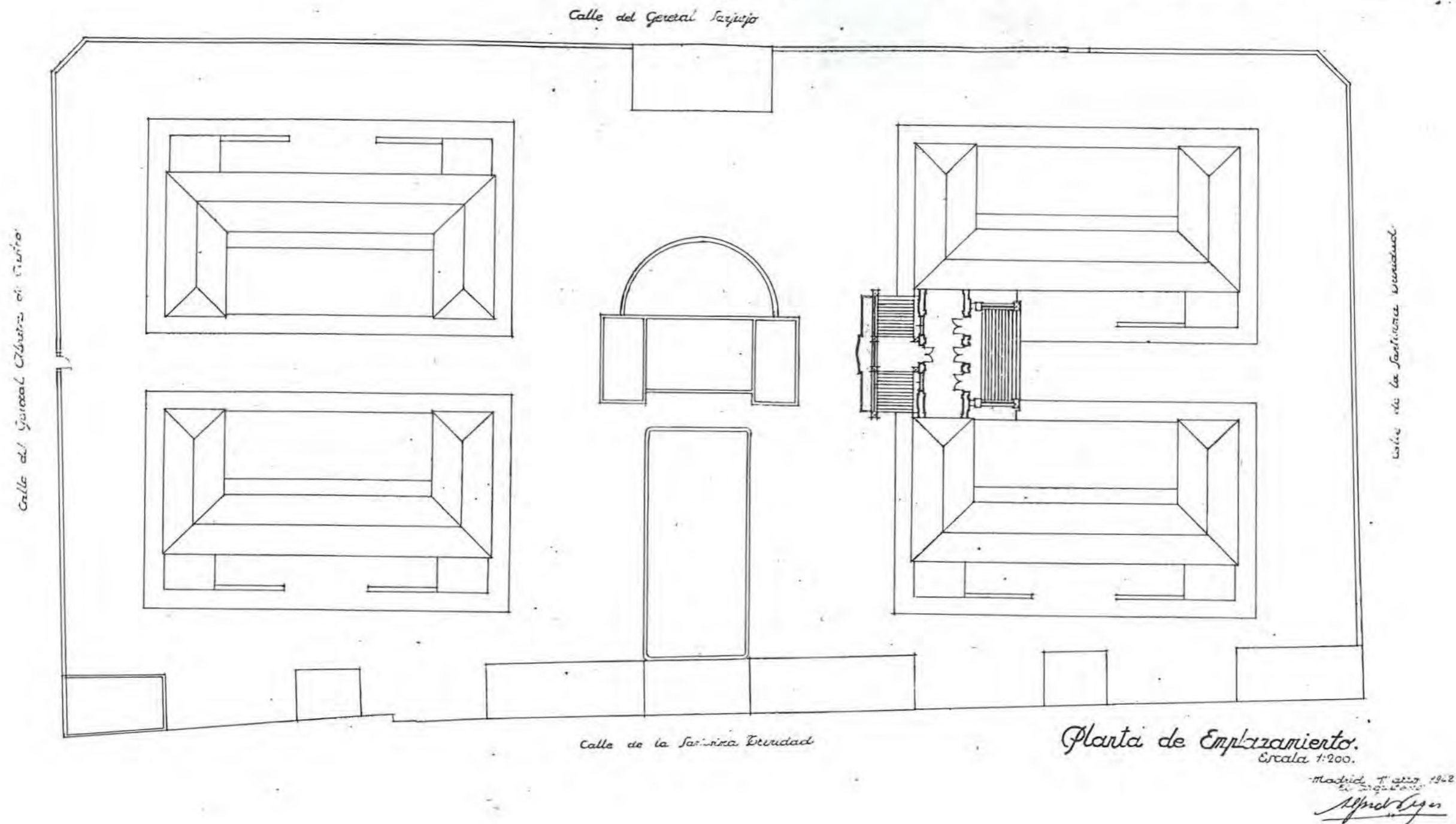

C - 3

Nº 35

COORDENADAS PLANO DE SITUACIÓN

DENOMINACIÓN ORIGINAL GRUPO ESCOLAR CLAUDIO MOYANO		DENOMINACIÓN ACTUAL COLEGIO PÚBLICO CLAUDIO MOYANO	
DIRECCIÓN ORIGINAL C/ CEA BERMÚDEZ Y VALLEHERMOSO	DISTRITO BUENAVISTA	DIRECCIÓN POSTAL C/ CEA BERMÚDEZ, 26. 28003 MADRID.	
USO ORIGINAL GRUPO ESCOLAR PARA PÁRVULOS, NIÑOS Y NIÑAS		USO ACTUAL COLEGIO PÚBLICO DE EDUCACIÓN PRIMARIA	
FECHA PROYECTO 21 DE JULIO DE 1931	FECHA INICIO OBRA 1 DE DICIEMBRE DE 1931	FECHA INAUGURACIÓN 14 DE ABRIL DE 1933	FECHA DERRIBO
AUTORES PROYECTO ANTONIO FLÓREZ Y BERNARDO GINER		OTRAS DENOMINACIONES	

PARCELA	SITUACIÓN A DOS CALLES, SIN ESQUINA	POSICIÓN DE LA EDIFICACIÓN ALINEADA	SUPERFICIE PARCELA 2.928,89 m ²	SUP. PATIO ESCOLAR 1.735,95 m ²
EDIFICIO	TIPOLOGÍA DOS CRUJÍAS SEPARADAS POR PATIO INTERIOR	NÚMERO DE PLANTAS BAJA, 1º Y 2º	SUP. CONSTRUIDA 4.042,36 m ²	SUP. ÚTIL 3.383,50 m ²
PROGRAMA	TRES CLASES DE PÁRVULOS, SEIS DE NIÑOS Y SEIS DE NIÑAS; CANTINA Y DUCHAS; VIVIENDA E INS. MÉDICA.			CAPACIDAD 750 AL.

CLASE	PLANTA 6,75 x 9,08 m	ALTURA 4,50 m	SUPERFICIE 61,28 m ²	ORIENTACIÓN NORTE Y SUR	SUP. ACRISTALADA 14,25 m ² (23 %)	SUP. TOTAL CLASES 919,20 m ²	PORCENTAJE 27 %
-------	-------------------------	------------------	------------------------------------	----------------------------	---	--	--------------------

GALERÍA	ANCHURA 4,00 m	ALTURA 4,50 m	SUPERFICIE 719,37 m ²	PORCENTAJE 21 %	ASEOS	SUPERFICIE 221,77 m ²	PORCENTAJE 6,50 %
---------	-------------------	------------------	-------------------------------------	--------------------	-------	-------------------------------------	----------------------

VIVIENDA CONSERJE	SUPERFICIE 33,49 m ²	PORCENTAJE 1 %	DESPACHOS	SUPERFICIE 237,07 m ²	PORCENTAJE 7 %
-------------------	------------------------------------	-------------------	-----------	-------------------------------------	-------------------

GUARDARROPA	SUPERFICIE 114,82 m ²	PORCENTAJE 3 %	INSPECCIÓN MÉDICA	SUPERFICIE 52,86 m ²	PORCENTAJE 2 %
-------------	-------------------------------------	-------------------	-------------------	------------------------------------	-------------------

COMEDOR	SUPERFICIE 348,90 m ²	PORCENTAJE 10 %	COCINA	SUPERFICIE 77,53 m ²	PORCENTAJE 2,5 %
---------	-------------------------------------	--------------------	--------	------------------------------------	---------------------

DUCHAS	SUPERFICIE 77,70 m ²	PORCENTAJE 2,5 %	INSTALACIONES	SUPERFICIE 57,52 m ²	PORCENTAJE 2 %
--------	------------------------------------	---------------------	---------------	------------------------------------	-------------------

VESTÍBULOS, PASOS Y ESCALERAS	SUPERFICIE 523,27 m ²	PORCENTAJE 15,5 %
-------------------------------	-------------------------------------	----------------------

SUPERFICIE ÚTIL	SUPERFICIE 3.383,50 m ²	MUROS Y TABIQUES	SUPERFICIE 658,86 m ²	SUPERFICIE CONSTRUIDA	SUPERFICIE 4.042,36 m ²
-----------------	---------------------------------------	------------------	-------------------------------------	-----------------------	---------------------------------------

PRESUPUESTO	PRES. INICIAL 1.098.017,00	BAJA 18,90 %	PRES. CON BAJA 890.492,00	PRECIO/M ² 271,62	PRECIO/ALUMNO 1.464,02	PRECIO/CLASE 73.201,13
-------------	-------------------------------	-----------------	------------------------------	---------------------------------	---------------------------	---------------------------

COEFICIENTES	CLASES/PASOS 1/1,35	SUP. CONS./ALUMNO 4,49 m ²	SUP. PATIO/ALUMNO 2,31 m ²	SUP. ÚTIL/SUP. CONS. 84 %	SUP. MUROS/SUP. CONS. 16 %
--------------	------------------------	--	--	------------------------------	-------------------------------

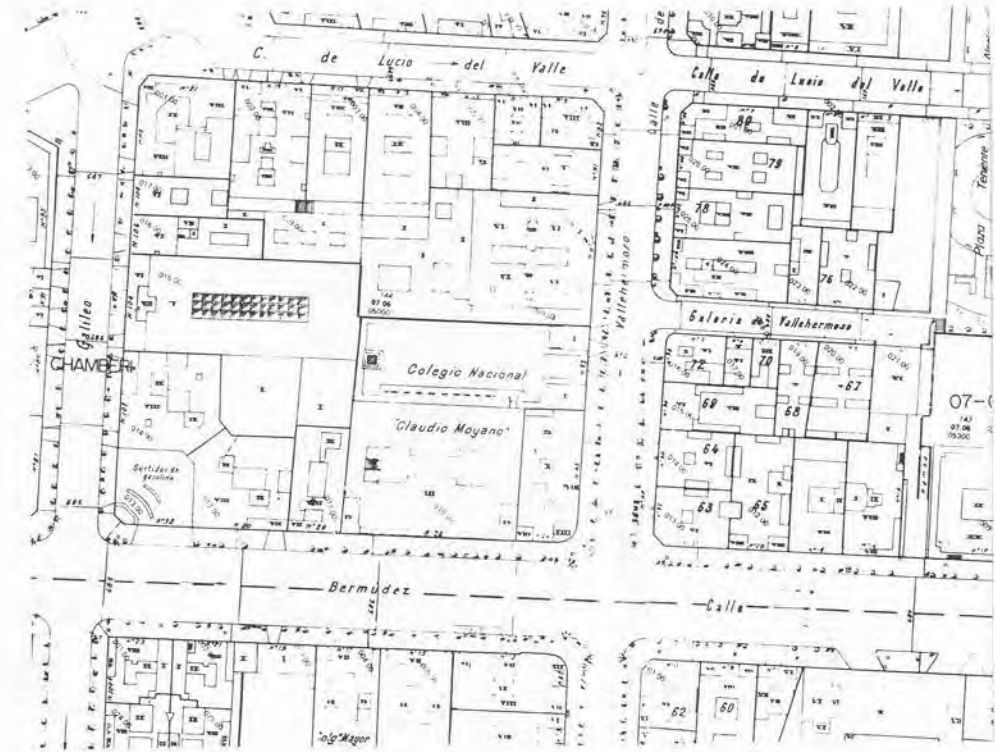

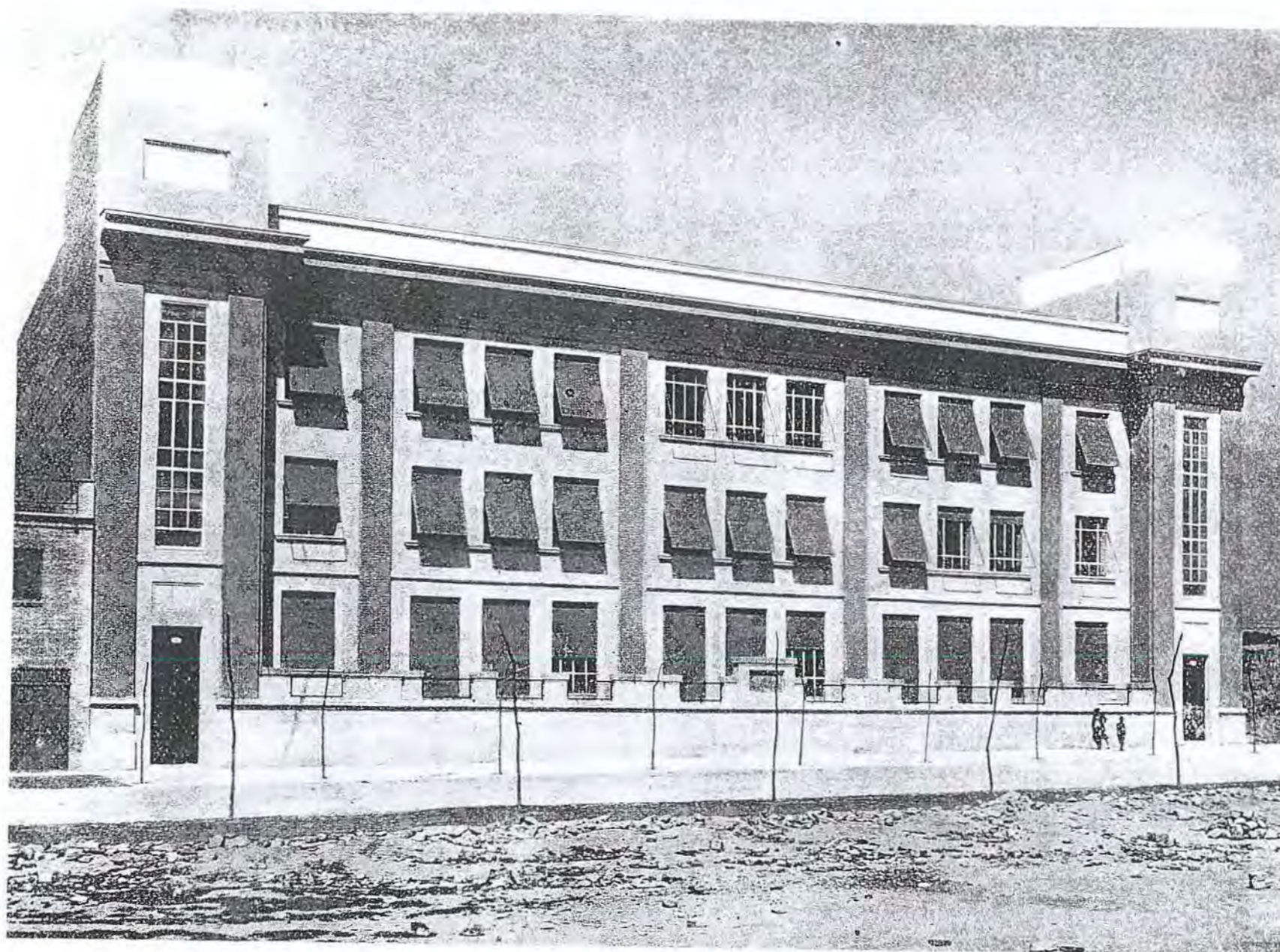

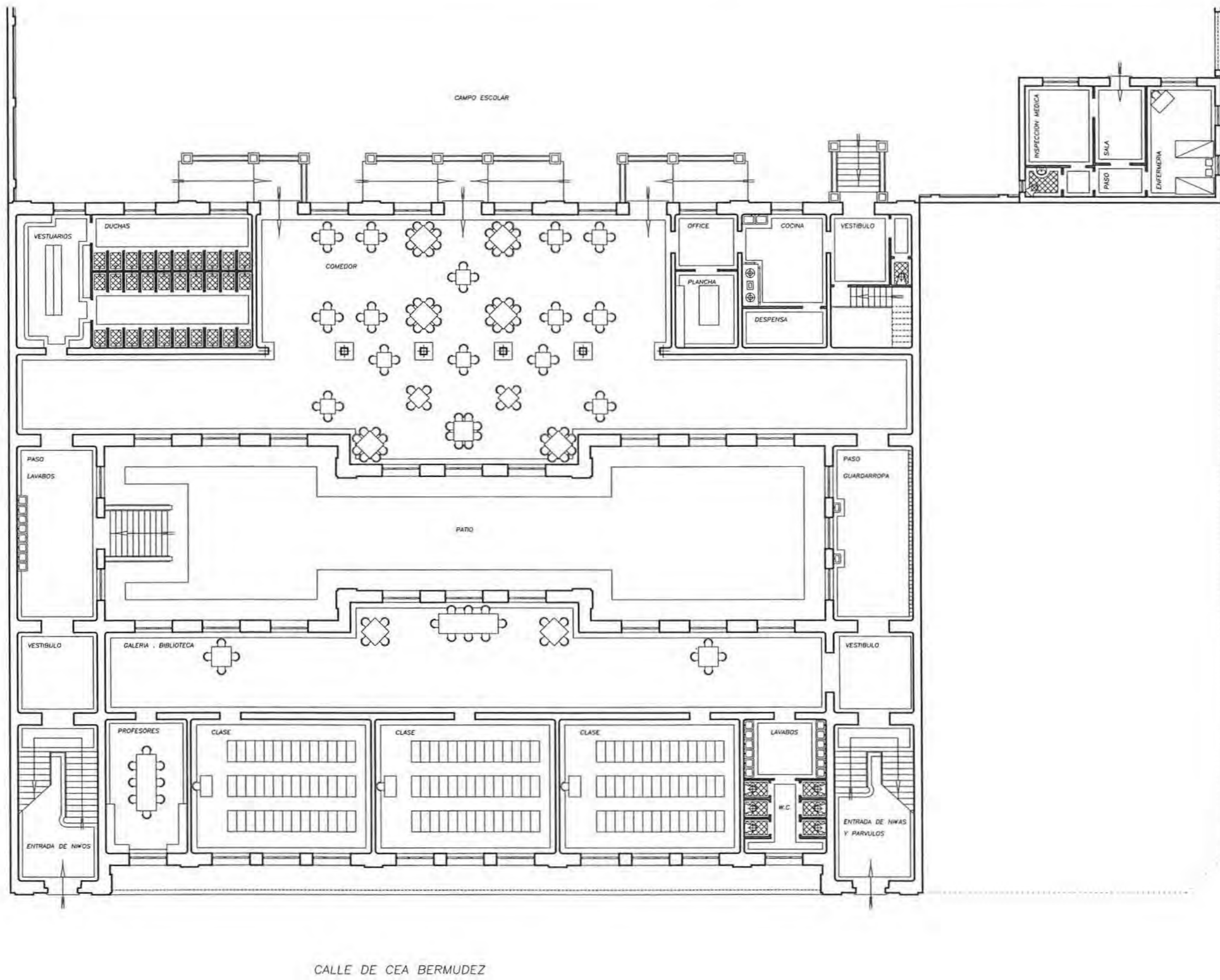

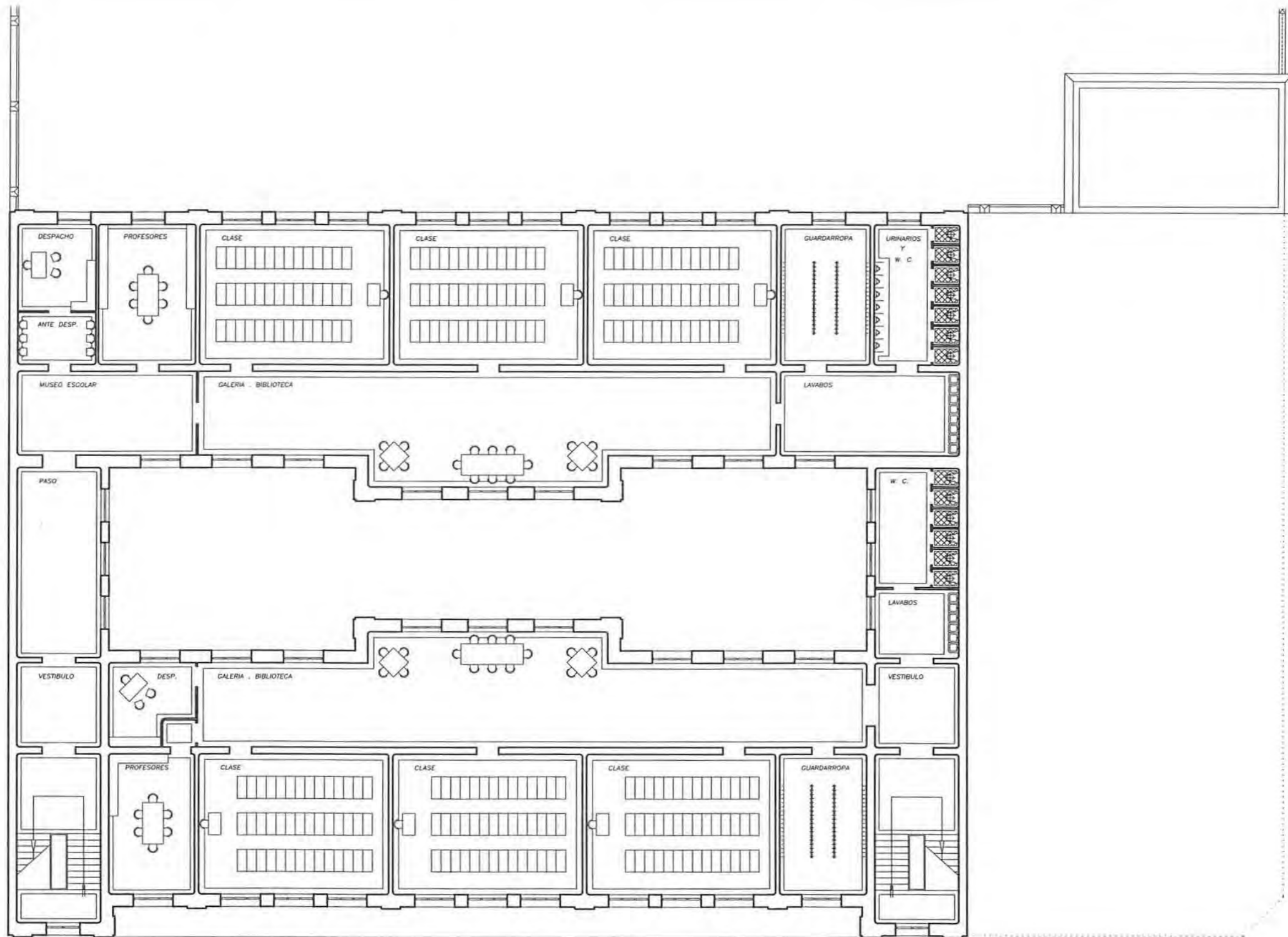

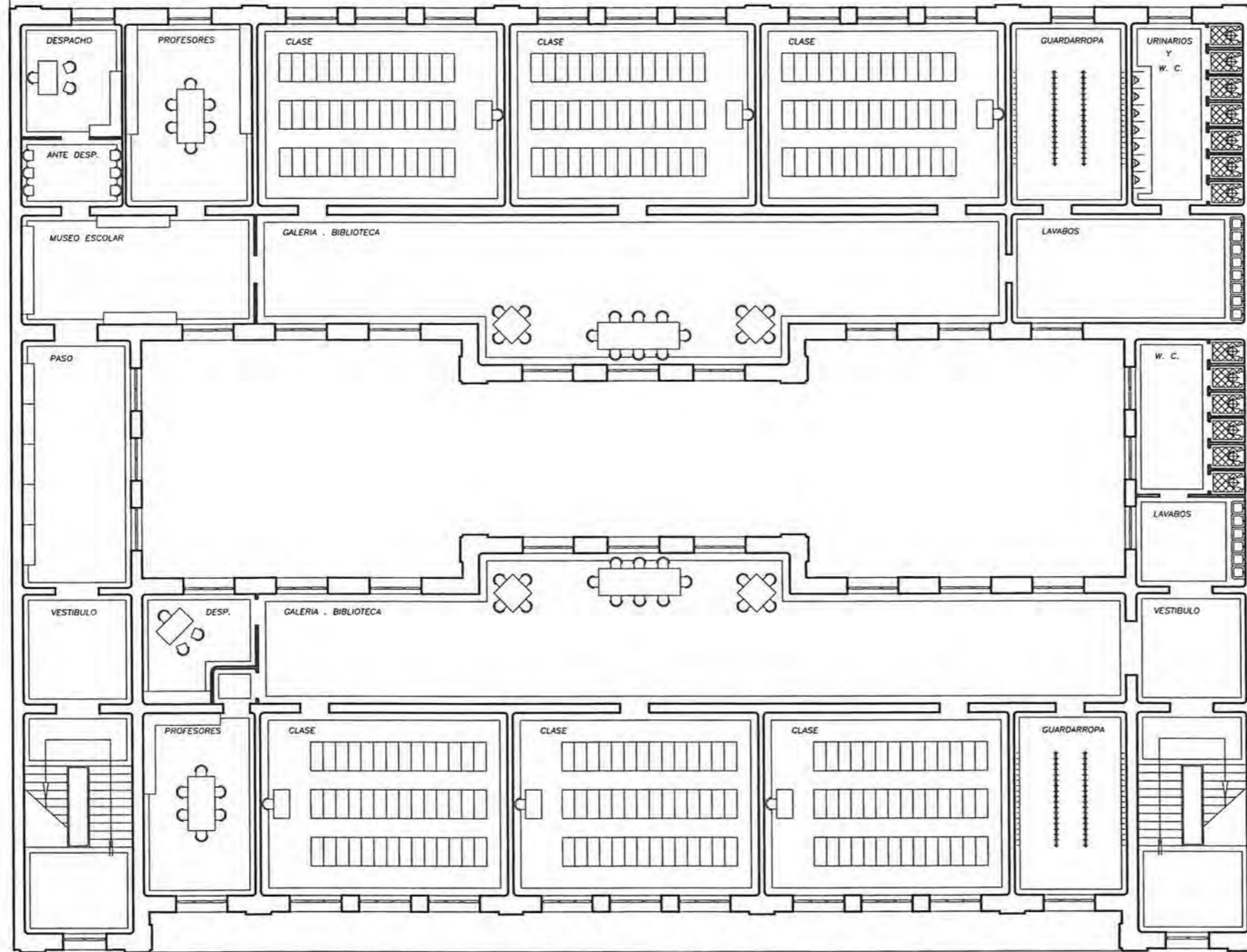

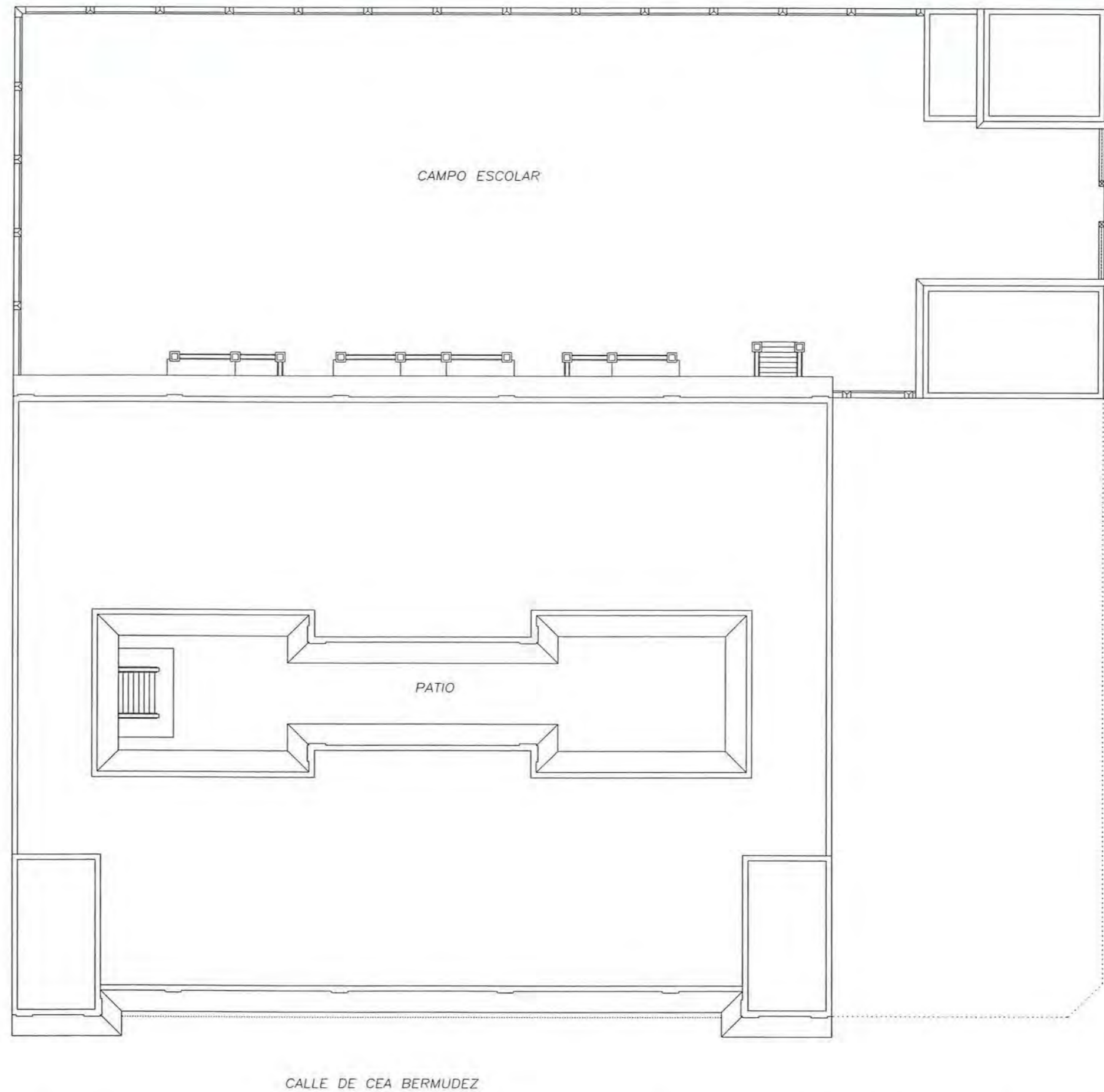

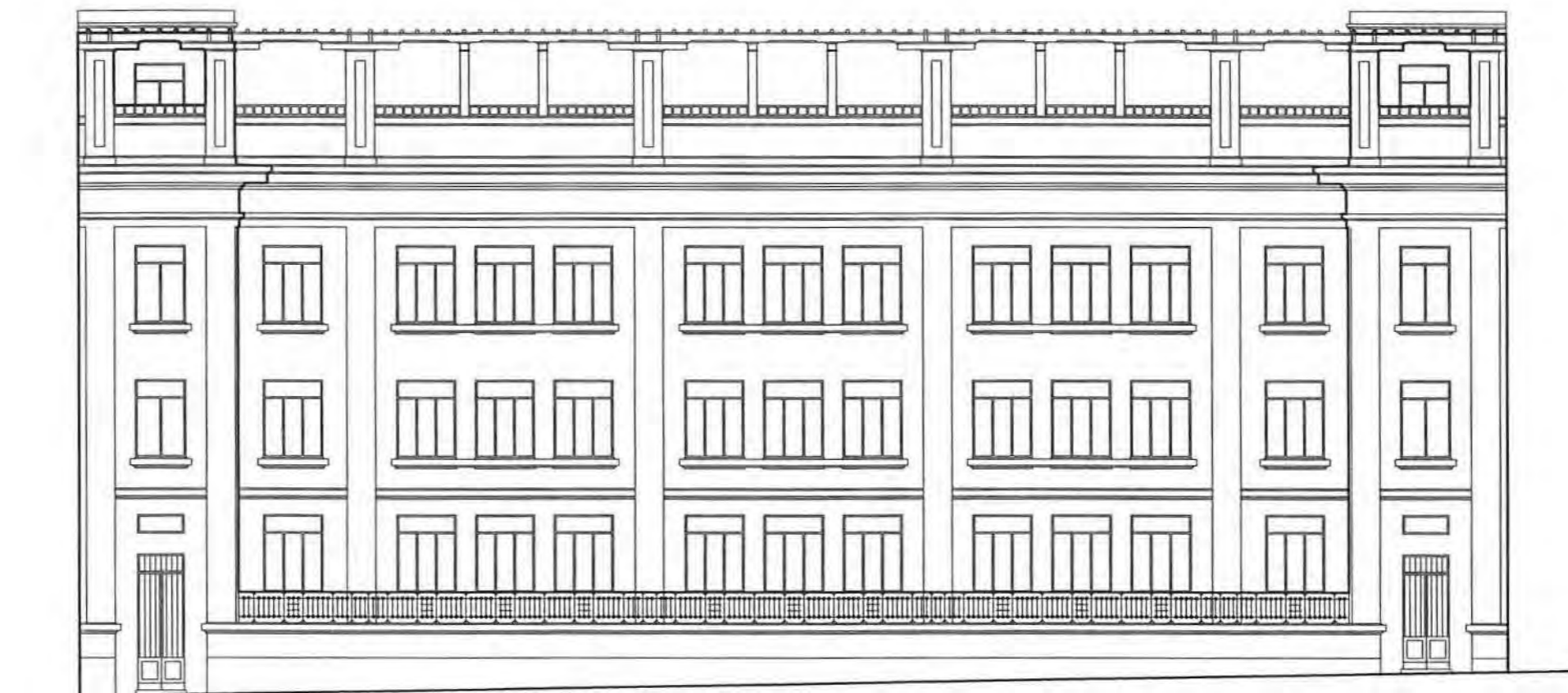

FACHADA PRINCIPAL

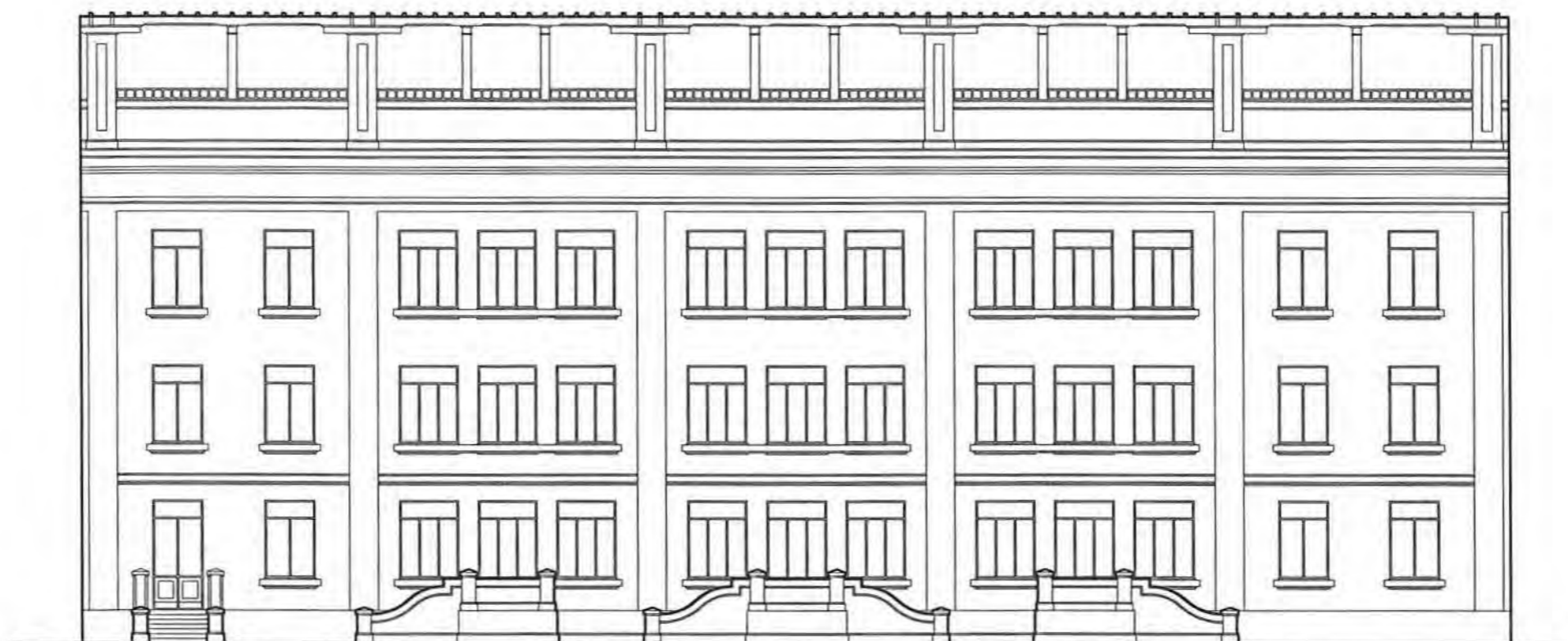

FACHADA AL CAMPO ESCOLAR





G-4

Nº 36

COORDENADAS PLANO DE SITUACIÓN			
DENOMINACIÓN ORIGINAL		DENOMINACIÓN ACTUAL	
GRUPO ESCOLAR MIGUEL DE UNAMUNO		COLEGIO PÚBLICO MIGUEL DE UNAMUNO	
DIRECCIÓN ORIGINAL	DISTRITO	DIRECCIÓN POSTAL	
C/ ALEJANDRO FERRANT	INCLUSA	C/ ALICANTE, 5. 28045 MADRID.	
USO ORIGINAL		USO ACTUAL	
GRUPO ESCOLAR PARA PÁRVULOS, NIÑOS Y NIÑAS		COLEGIO PÚBLICO DE EDUCACIÓN PRIMARIA	
FECHA PROYECTO	FECHA INICIO OBRA	FECHA INAUGURACIÓN	FECHA DERRIBO
7 DE AGOSTO DE 1931	18 DE ENERO DE 1932	14 DE ABRIL DE 1933	
AUTORES PROYECTO		OTRAS DENOMINACIONES	
ANTONIO FLÓREZ Y BERNARDO GINER			

PARCELA	SITUACIÓN	POSICIÓN DE LA EDIFICACIÓN	SUPERFICIE PARCELA	SUP. RATIO ESCOLAR
	TRES A CALLES Y UNA A MEDIANERAS.	ALINEADA A TRES CALLES	3.515,35 m ²	1.923,60 m ²
EDIFICIO	TIPOLOGÍA	NÚMERO DE PLANTAS	SUP. CONSTRUIDA	SUP. ÚTIL
	"U" ABIERTA AL PATIO	SÓTANO, BAJA, 1.ª, 2.ª Y ÁTICO	6.704,28 m ²	5.622,12 m ²
PROGRAMA	TRES DE PÁRVULOS, NUEVE DE NIÑOS Y SEIS DE NIÑAS; CANTINA Y DUCHAS; VIV. CONSERJE E INSP. MÉDICA.			CAPACIDAD
				900 AL.

CLASE	PLANTA	ALTURA	SUPERFICIE	ORIENTACIÓN	SUP. ACRISTALADA	SUP. TOTAL CLASES	PORCENTAJE
	6,50 x 9,20 m	4,80 m	59,80 m ²	ESTE	14,85 m ² (25 %)	1.730,56 m ²	31 %
GALERÍA	ANCHURA	ALTURA	SUPERFICIE	PORCENTAJE	ASEOS	SUPERFICIE	PORCENTAJE
	4,20 m	4,80 m	1.390,41 m ²	25 %		269,58 m ²	5 %
VIVIENDA CONSERJE	SUPERFICIE	PORCENTAJE	DESPACHOS		SUPERFICIE	PORCENTAJE	
	37,58 m ²	0,5 %			151,17 m ²	2,5 %	
GUARDARROPA	SUPERFICIE	PORCENTAJE	INSPECCIÓN MÉDICA		SUPERFICIE	PORCENTAJE	
	217,98 m ²	4 %			60,90 m ²	1 %	
COMEDOR	SUPERFICIE	PORCENTAJE	COCINA		SUPERFICIE	PORCENTAJE	
	620,70 m ²	11 %			62,85 m ²	1 %	
BIBLIOTECA	SUPERFICIE	PORCENTAJE	INSTALACIONES		SUPERFICIE	PORCENTAJE	
	187,77 m ²	3,5 %			35,18 m ²	0,5 %	
DUCHAS	SUPERFICIE	PORCENTAJE	ALMACÉN		SUPERFICIE	PORCENTAJE	
	204,39 m ²	3,5 %			75,48 m ²	1,5 %	
VESTÍBULOS, PASOS Y ESCALERAS			SUPERFICIE	PORCENTAJE			
			577,57 m ²	10 %			
SUPERFICIE ÚTIL		SUPERFICIE	MUROS Y TABIQUES	SUPERFICIE	SUPERFICIE CONSTRUIDA		
5.622,12 m ²		1.082,16 m ²	6.704,28 m ²				

PRESUPUESTO	PRES. INICIAL	BAJA	PRES. CON BAJA	PRECIO/M ²	PRECIO/ALUMNO	PRECIO/CLASE
	1.636.212,00	18,50 %	1.333.513,00	244,05	1.967,98	90.900,67
COEFICIENTES	CLASES/PASOS	SUP. CONS./ALUMNO	SUP. PATIO/ALUMNO	SUP. ÚTIL/SUP. CONS.	SUP. MUROS/SUP. CONS.	
	1/1,14	7,45 m ²	2,14 m ²	84 %	16 %	

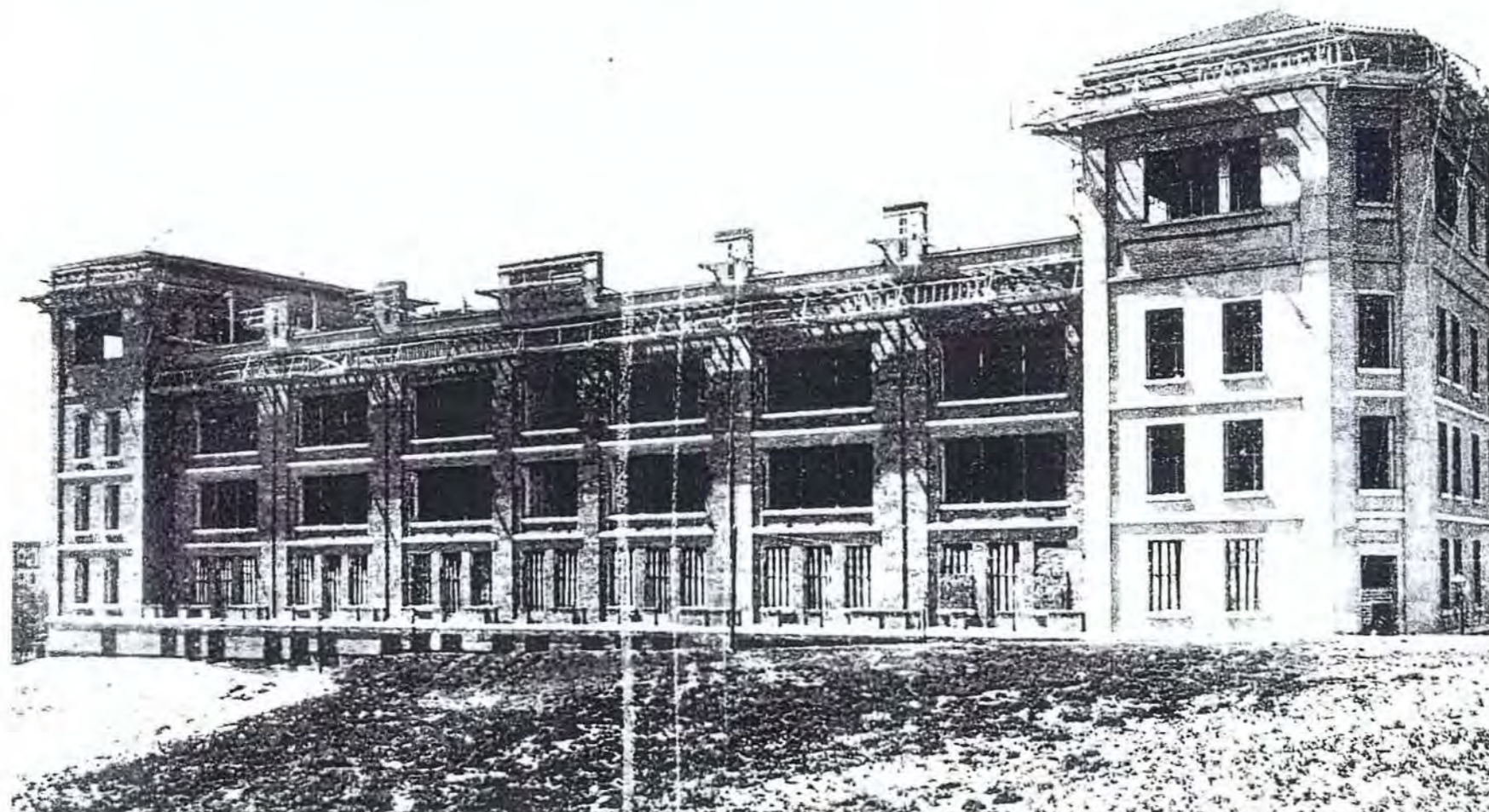

Planta de Sótanos

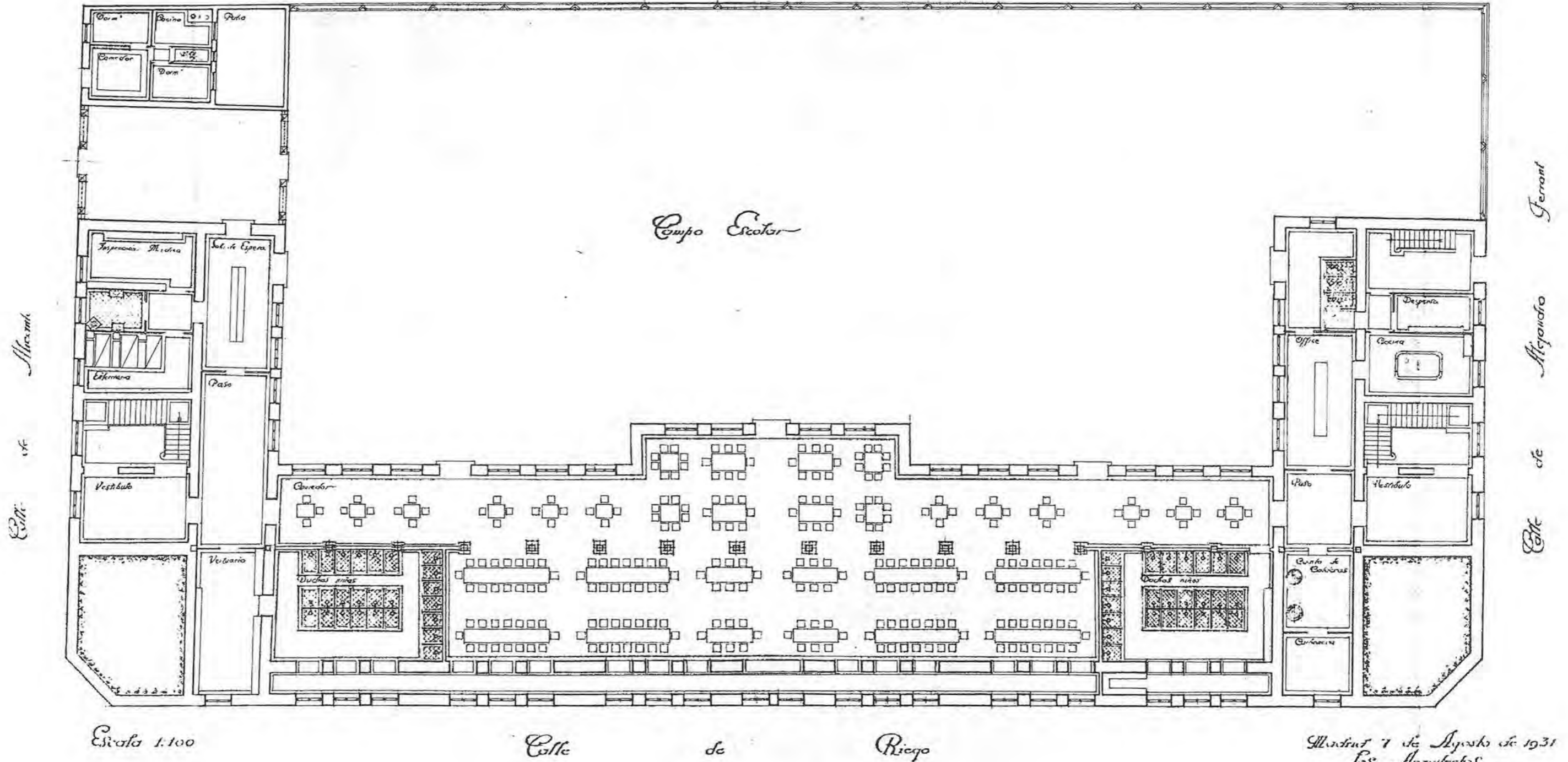

Illustrat 7 de Agosto de 1931
Los Arquitectos
Juan de Herrera

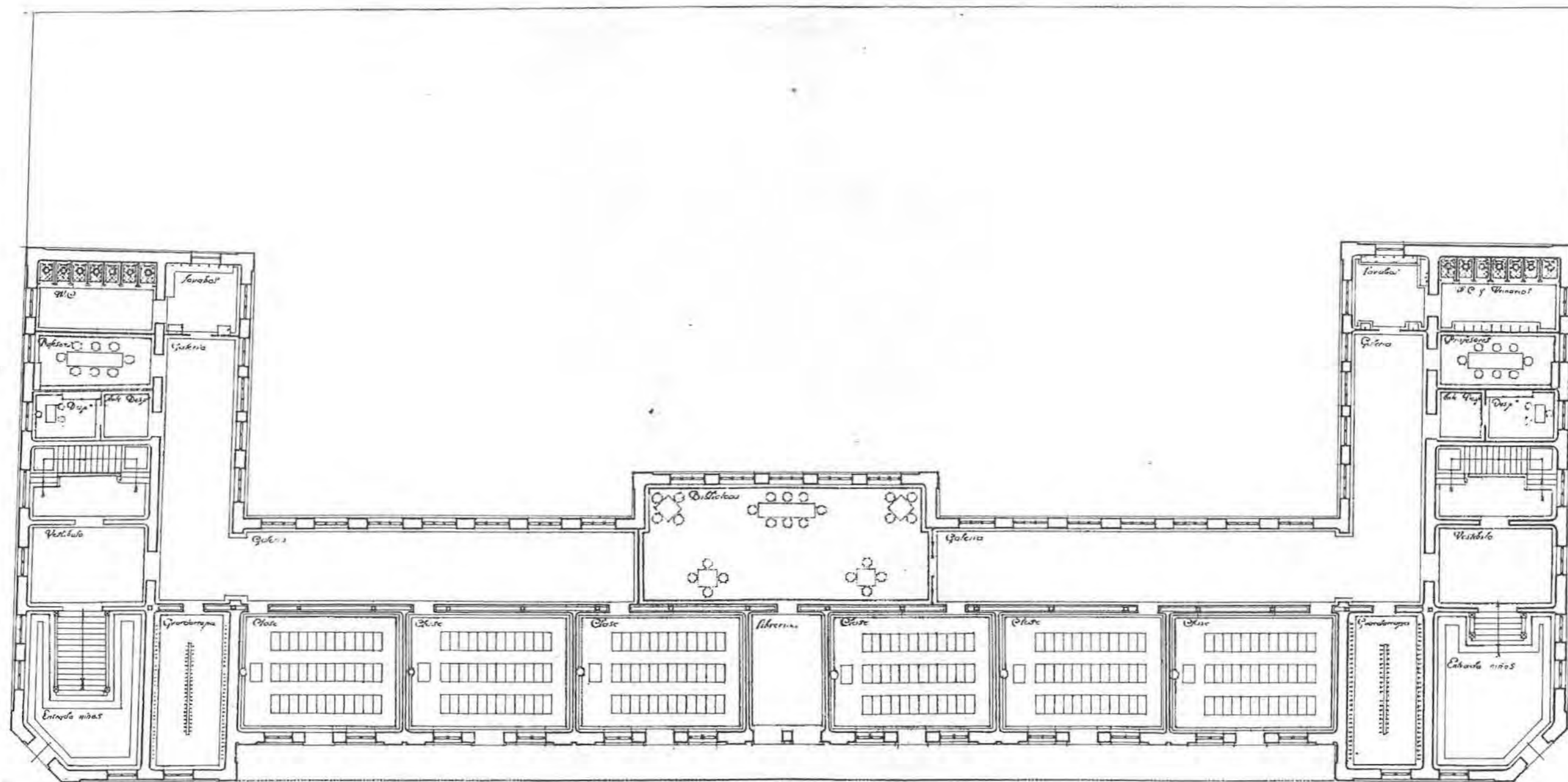

Escala 1.100

Madrid 7 de Agosto de 1931
 Los Arquitectos
 Juan de Huidobro



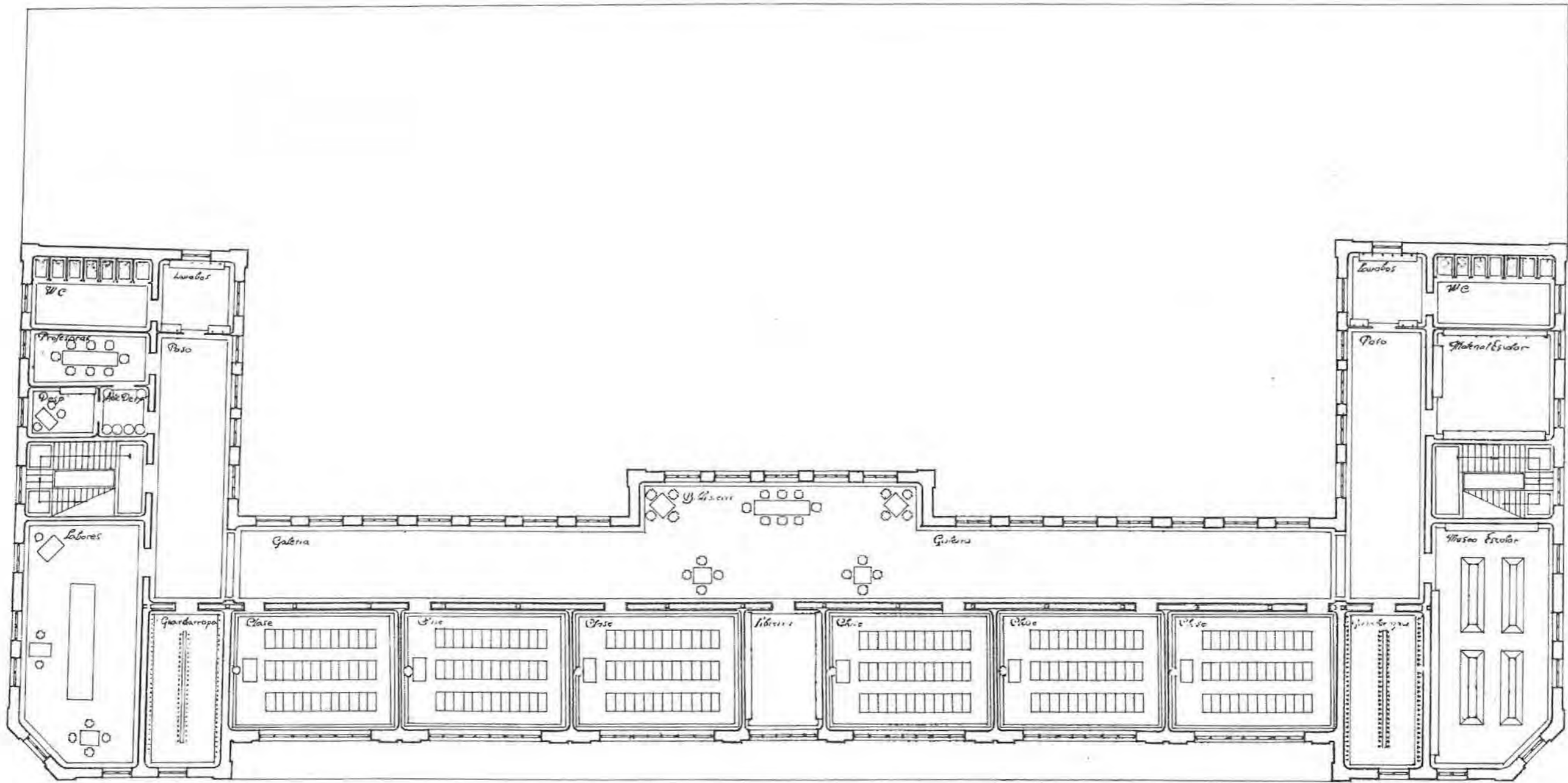

Escala 1:100

Madrid 7 de Agosto de 1931
 Los Arquitectos
[Signatures]



Planta Segunda

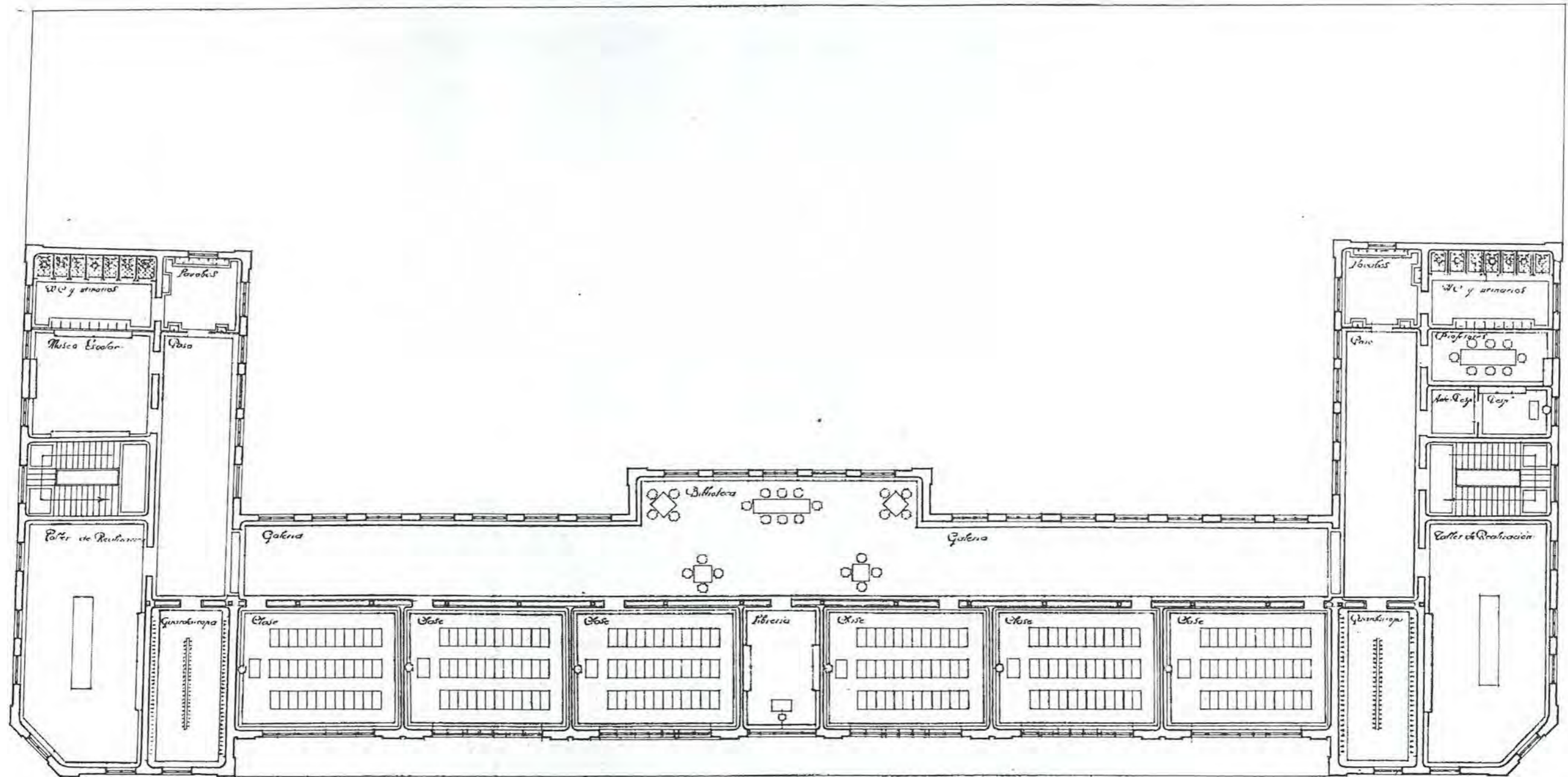

Escala 1:100

Madrid 7 de Agosto de 1931
 Los Arquitectos
 Juan de Herrera y Antonio Planas



Planta de Azotea

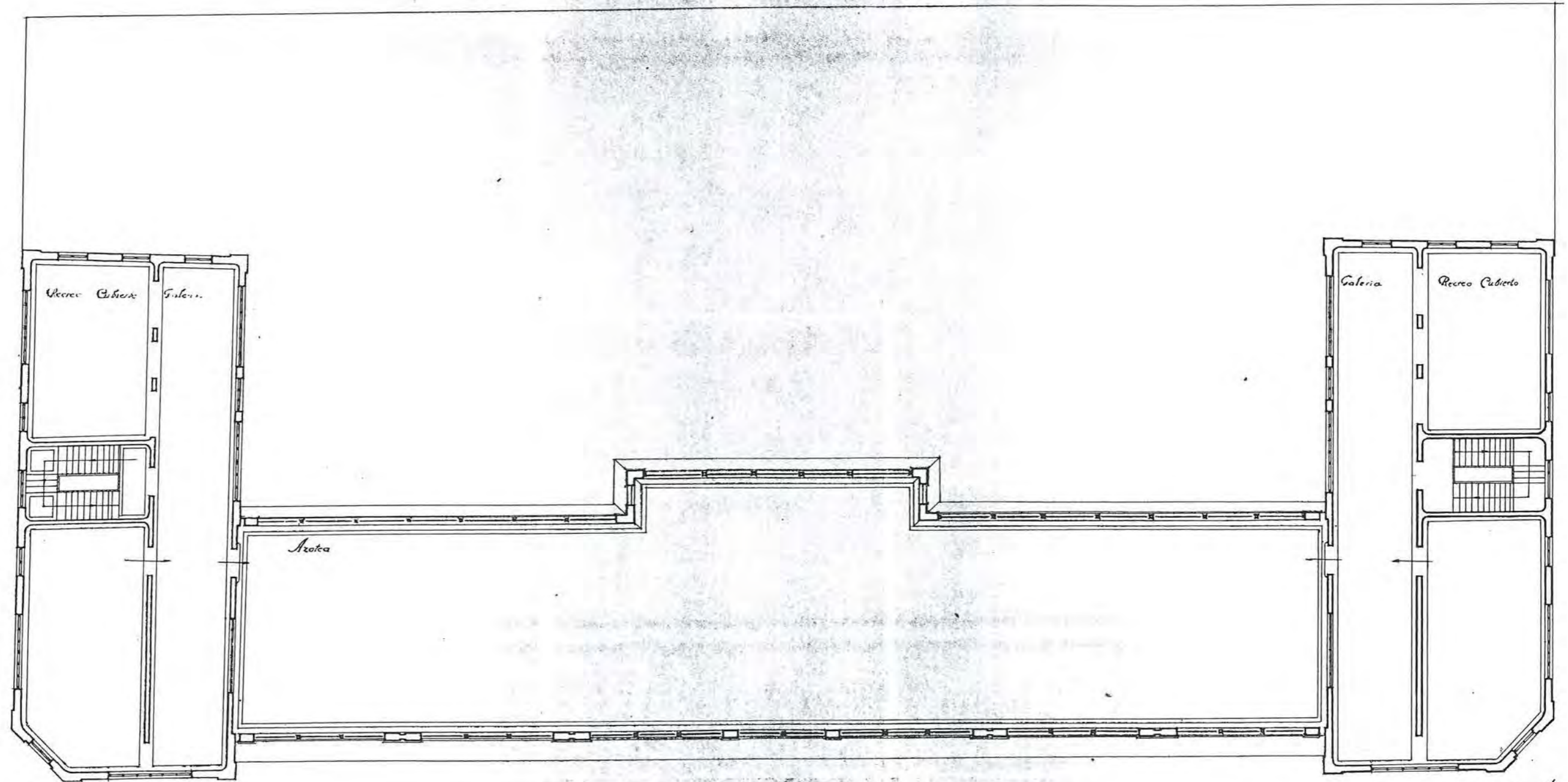

Escala 1:100

*Modelo 7 de Agosto
Los Arquitectos
Benavides y Sainza*

— Fachada Principal —

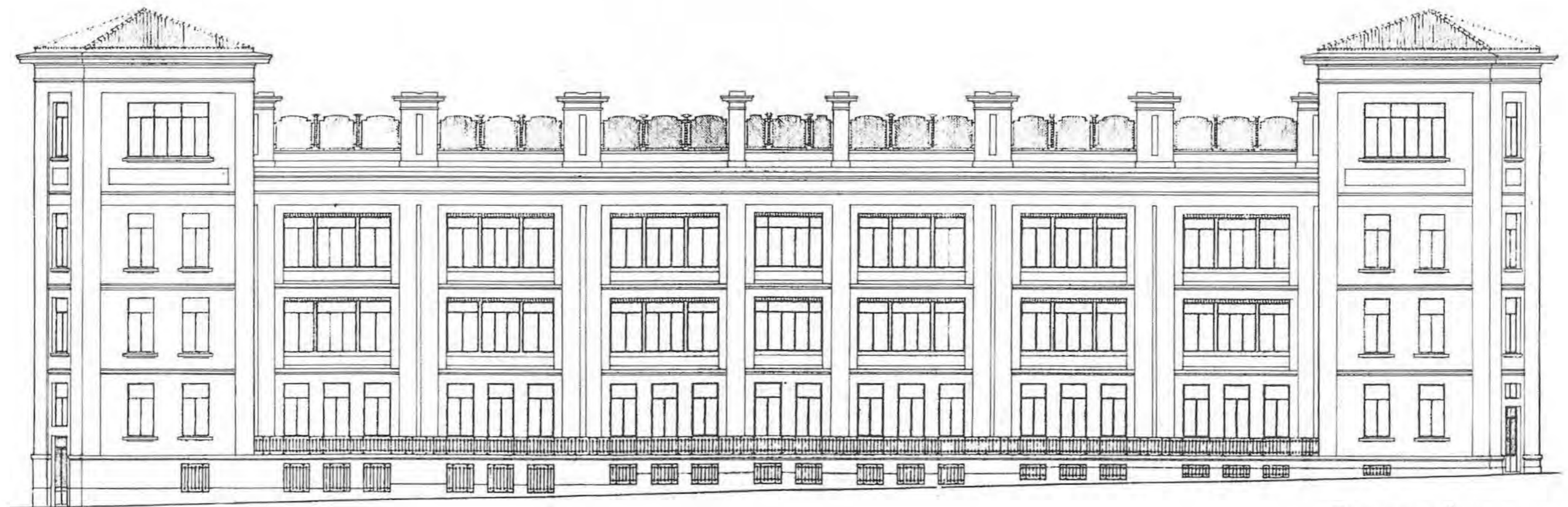

Escala 1/100

Madrid. 7 de Agosto de 1951.
Los Arquitectos:
[Signature]



Fachada a la calle de Alicante



Escuela 1.100

Madrid 7 de Agosto de 1931.

*Los Arquitectos
Bernabéu*

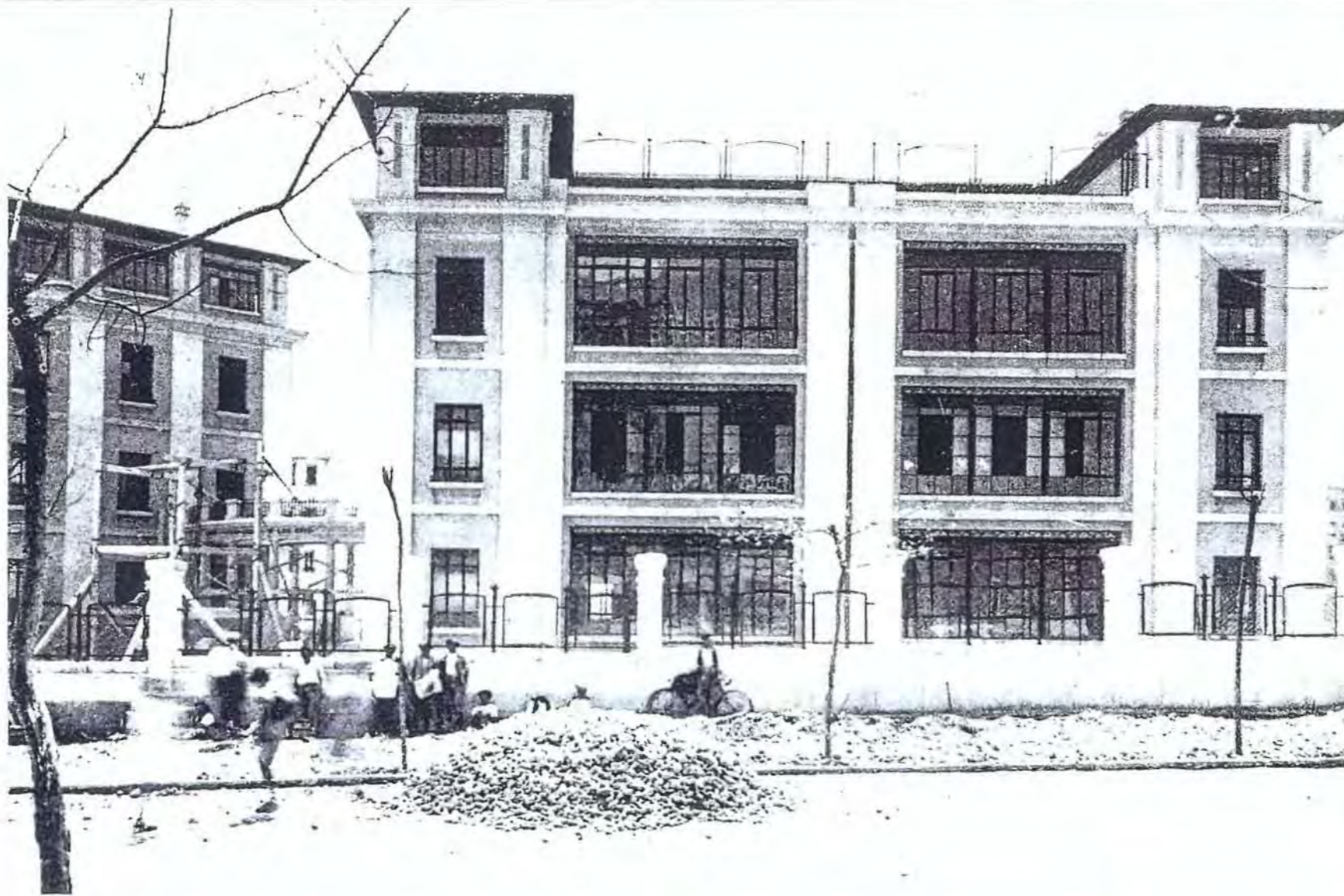

COORDENADAS PLANO DE SITUACIÓN **D-6** **Nº 37**

DENOMINACIÓN ORIGINAL GRUPO ESCOLAR AMADOR DE LOS RÍOS		DENOMINACIÓN ACTUAL COLEGIO PÚBLICO AMADOR DE LOS RÍOS	
DIRECCIÓN ORIGINAL AVENIDA DEL MARQUÉS DE ZAFRA		DISTRITO CONGRESO	DIRECCIÓN POSTAL PASEO DEL MARQUÉS DE ZAFRA, 16. 28028 MADRID.
USO ORIGINAL GRUPO ESCOLAR PARA NIÑOS Y NIÑAS		USO ACTUAL COLEGIO PÚBLICO DE EDUCACIÓN PRIMARIA	
FECHA PROYECTO 8 DE SEPTIEMBRE DE 1931	FECHA INICIO OBRA	FECHA INAUGURACIÓN 14 DE ABRIL DE 1933	FECHA DERRIBO
AUTORES PROYECTO ANTONIO FLÓREZ Y BERNARDO GINER		OTRAS DENOMINACIONES	

PARCELA	SITUACIÓN A DOS CALLES, SIN ESQUINA	POSICIÓN DE LA EDIFICACIÓN RETRANQUEADA	SUPERFICIE PARCELA 3.645,00 m ²	SUP. PATIO ESCOLAR 2.135,25 m ²
	EDIFICIO	TIPOLOGÍA DOS PABELONES-TIPO ENLAZADOS	NÚMERO DE PLANTAS SÓTANO, BAJA, 1ª, 2ª, 3ª Y ÁTICO	SUP. CONSTRUIDA SUP. ÚTIL CAPACIDAD 700 AL.
PROGRAMA	SEIS CLASES DE NIÑOS Y OCHO DE NIÑAS; CANTINA Y DUCHAS; VIVIENDA E INS. MÉDICA.			

CLASE	PLANTA 6,50 x 9,00 m	ALTURA 4,00 m	SUPERFICIE 58,50 m ²	ORIENTACIÓN NE y SE	SUP. ACRISTALADA 15,25 m ² (26 %)	SUP. TOTAL CLASES	PORCENTAJE
-------	-------------------------	------------------	------------------------------------	------------------------	---	-------------------	------------

GALERÍA	ANCHURA 4,00 m	ALTURA 4,00 m	SUPERFICIE	PORCENTAJE
---------	-------------------	------------------	------------	------------

PRESUPUESTO	PRES. INICIAL 1.205.634,00	BAJA 18,55 %	PRES. CON BAJA 981.989,00	PRECIO/M ²	PRECIO/ALUMNO 1.722,33	PRECIO/CLASE 86.116,50
	CLASES/PASOS	SUP. CONS./ALUMNO	SUP. PATIO/ALUMNO 3,31 m ²	SUP. UTIL/SUP. CONS.	SUP. MUROS/SUP. CONS.	

COEFICIENTES						
--------------	--	--	--	--	--	--



Plano de emplazamiento del Grupo escolar de niños en la Avenida del Marqués de Laja y calle de Torrecio Diaz.

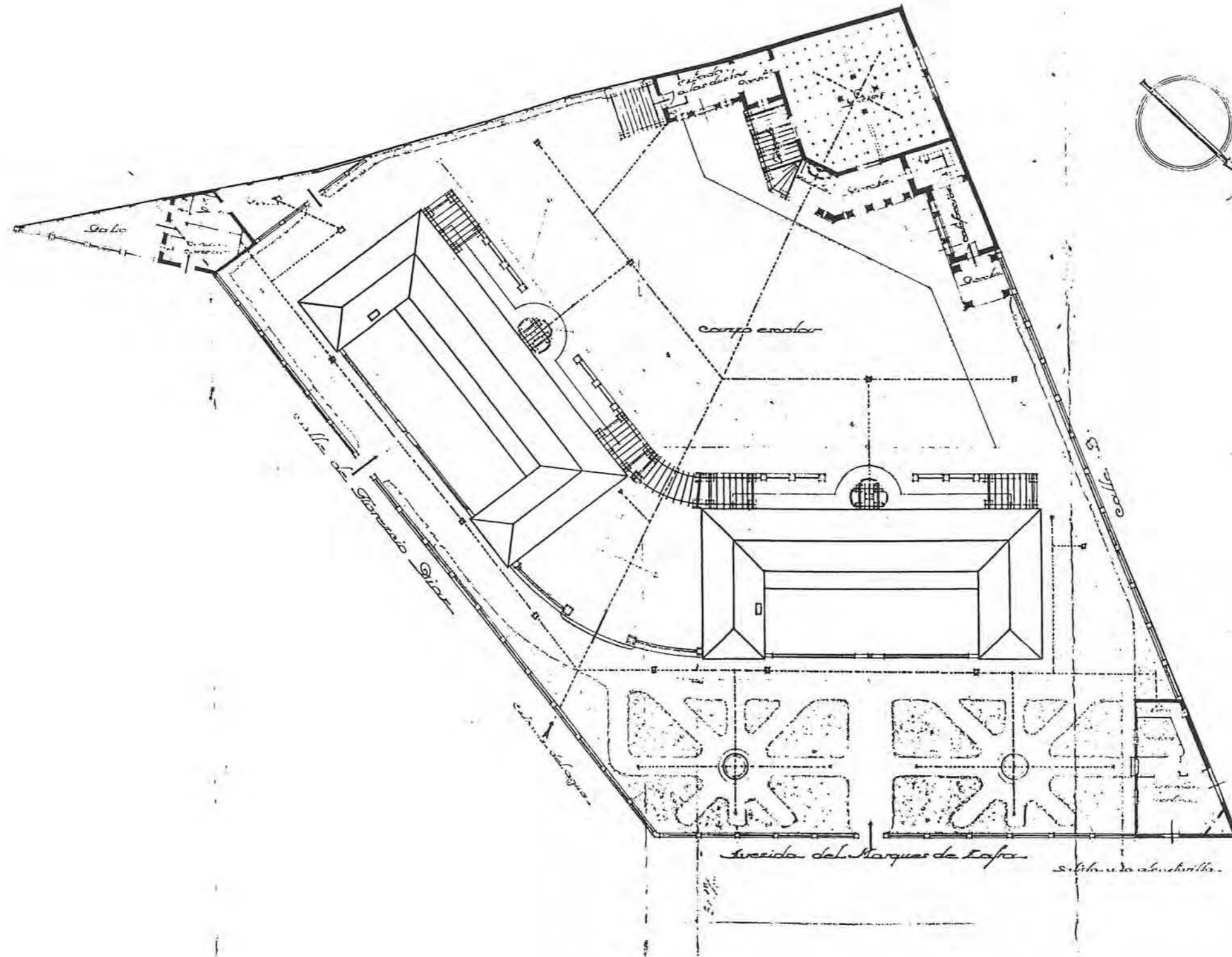

Escuela de 1:200 m.
Madrid, Mayo 1921
Los Arquitectos



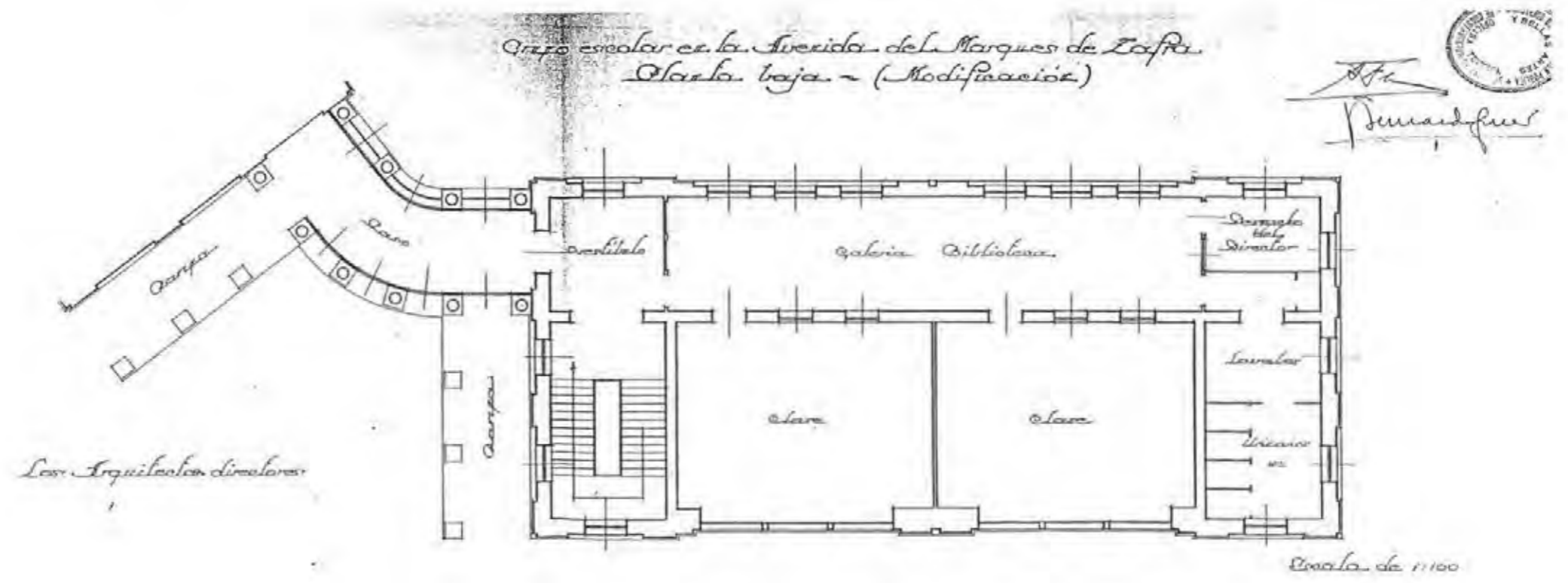
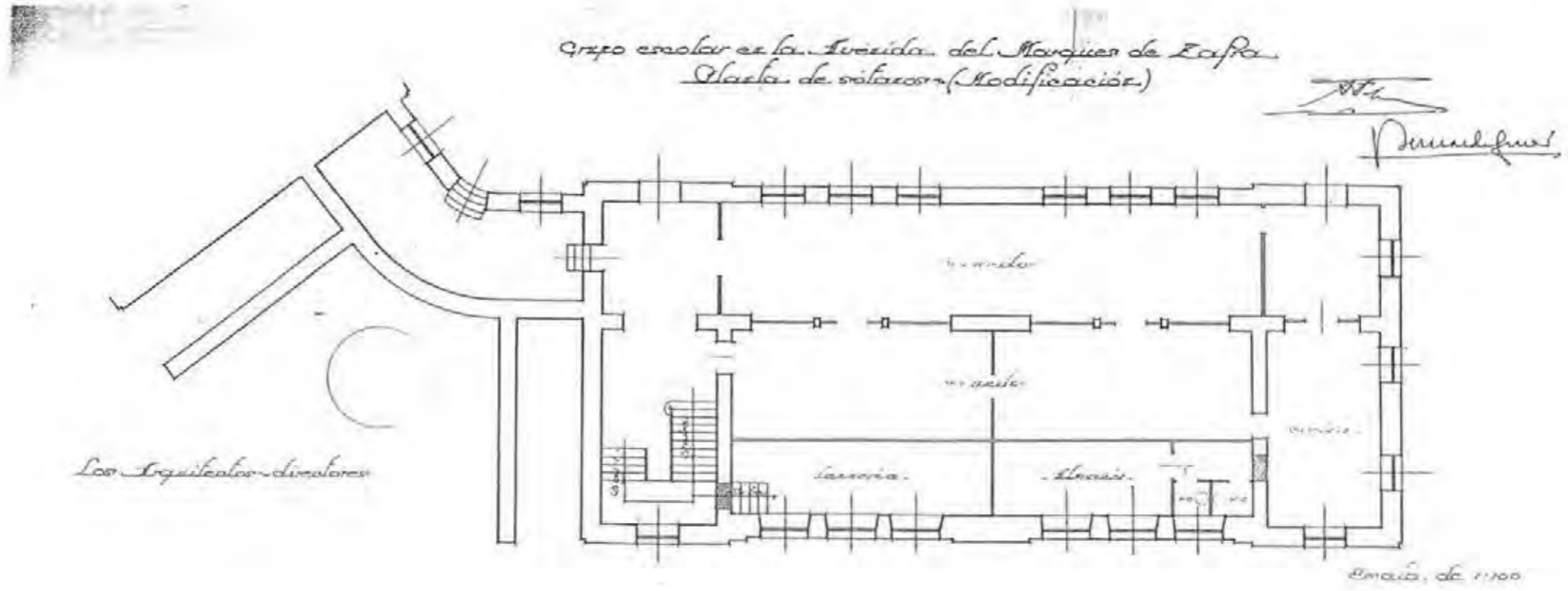

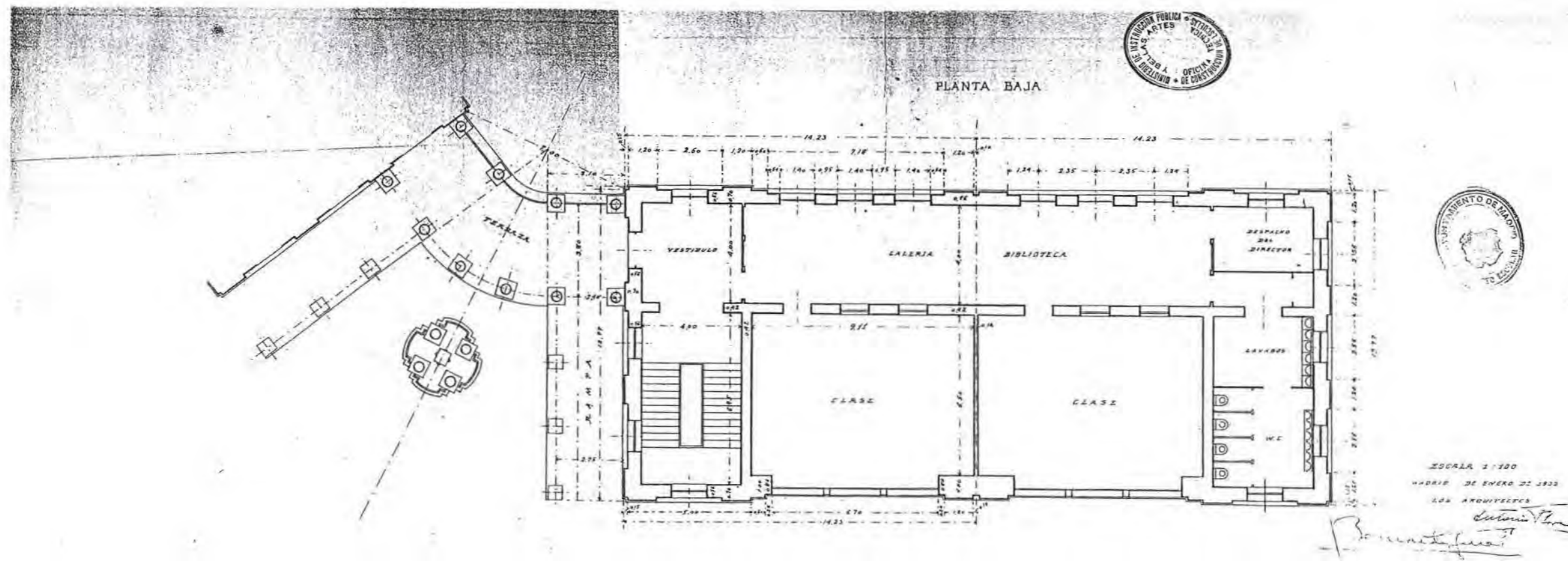
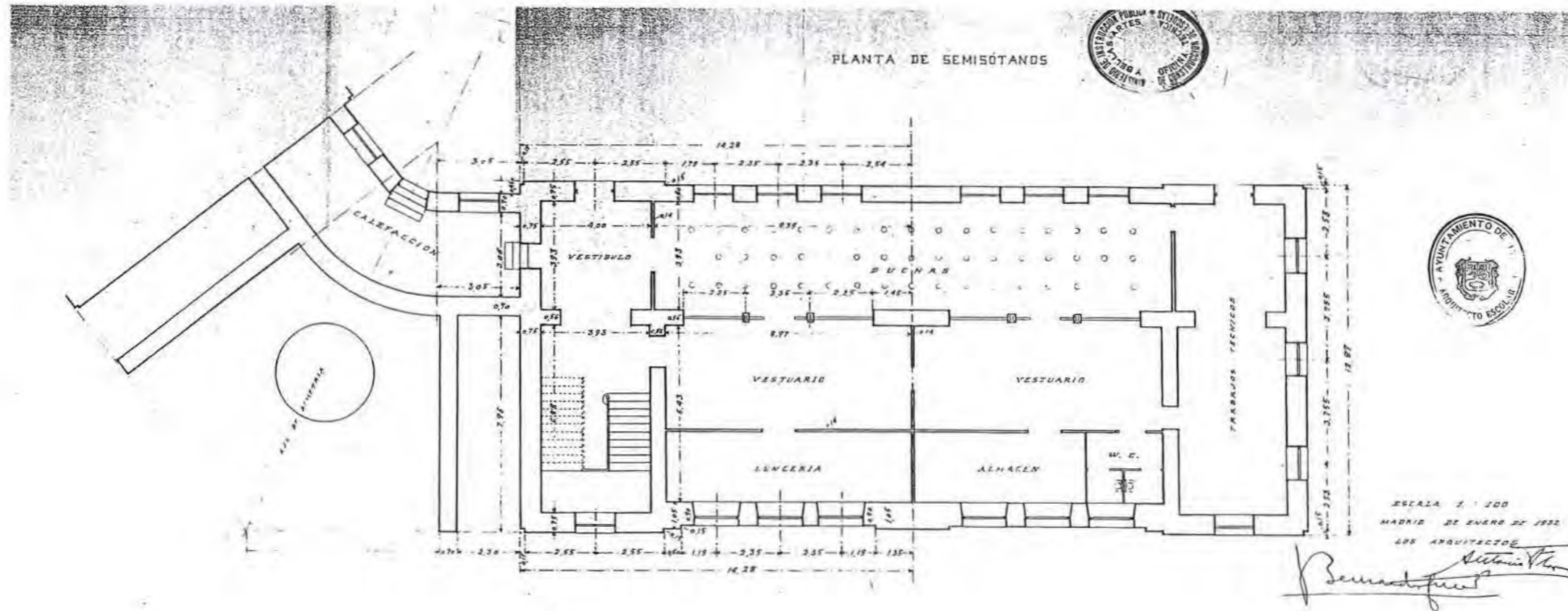

Pabellón de duchas

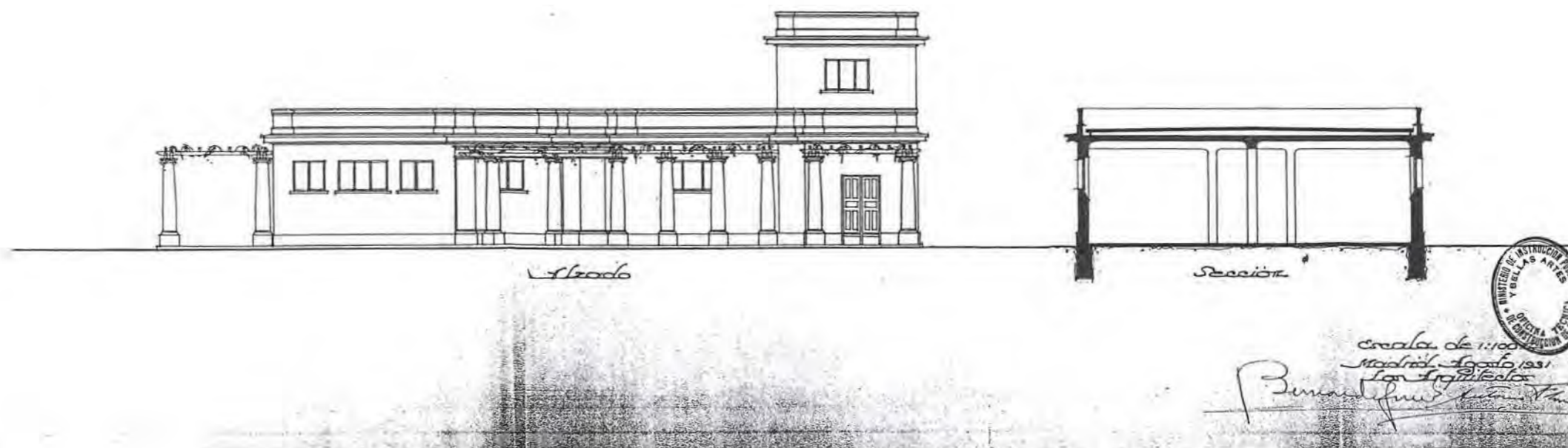

*escala de 1:100
Madrid - Agosto 1931
por el arquitecto*

Bernabé Ferrás



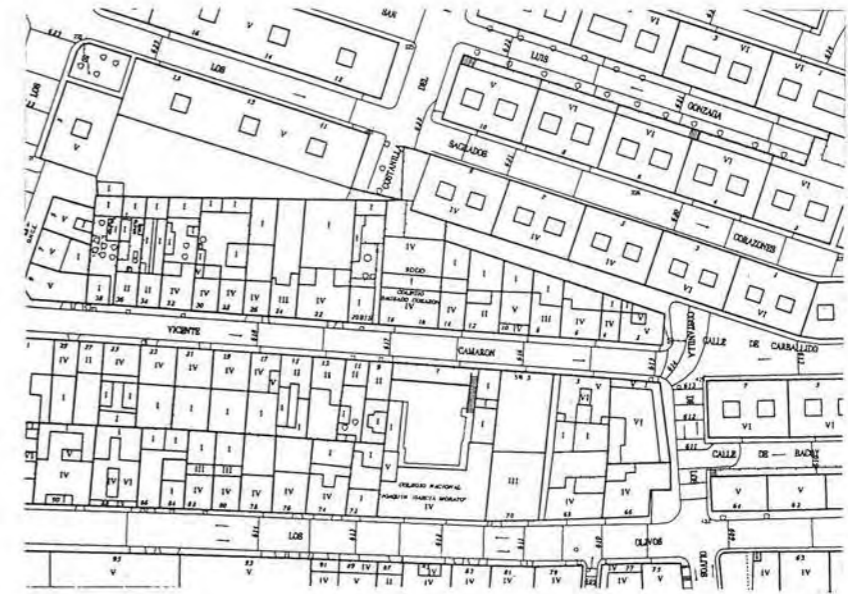

F-1

Nº 38

COORDENADAS PLANO DE SITUACIÓN

DENOMINACIÓN ORIGINAL GRUPO ESCOLAR JOAQUÍN DICENTA		DENOMINACIÓN ACTUAL COLEGIO PÚBLICO JOAQUÍN DICENTA	
DIRECCIÓN ORIGINAL PASEO DE LOS OLIVOS		DISTRITO LA LATINA	DIRECCIÓN POSTAL PASEO DE LOS OLIVOS, 70. 28011 MADRID.
USO ORIGINAL GRUPO ESCOLAR PARA PÁRVULOS, NIÑOS Y NIÑAS		USO ACTUAL COLEGIO PÚBLICO DE EDUCACIÓN PRIMARIA	
FECHA PROYECTO 8 DE SEPTIEMBRE DE 1931	FECHA INICIO OBRA 27 DE ENERO DE 1932	FECHA INAUGURACIÓN 14 DE ABRIL DE 1933	FECHA DERRIBO
AUTORES PROYECTO ANTONIO FLÓREZ Y BERNARDO GINER		OTRAS DENOMINACIONES JOAQUÍN GARCÍA MORATO	

PARCELA	SITUACIÓN A DOS CALLES ENFRENTADAS	POSICIÓN DE LA EDIFICACIÓN ALINEADA A PASEO E LOS OLIVOS	SUPERFICIE PARCELA 1.185,70 m²	SUP. PATIO ESCOLAR 334,78 m²
EDIFICIO	TIPOLOGÍA U^a ABIERTA AL PATIO	NÚMERO DE PLANTAS BAJA, 1^a, 2^a Y 3^a	SUP. CONSTRUIDA 1.959,81 m²	SUP. ÚTIL 1.610,51 m²
PROGRAMA	DOS DE PÁRVULOS, TRES DE NIÑOS, TRES DE NIÑAS Y UNA MIXTA; CANTINA Y DUCHAS; VIVIENDA E INS. MÉDICA.			CAPACIDAD 450 AL.

CLASE	PLANTA	ALTURA	SUPERFICIE	ORIENTACIÓN	SUP. ACRISTALADA	SUP. TOTAL CLASES	PORCENTAJE
	6,60 x 8,80 m	4,50 m	58,08 m ²	SUR	18,24 m ² (31 %)	522,72 m ²	32 %
GALERÍA	ANCHURA	ALTURA	SUPERFICIE	PORCENTAJE	ASEOS	SUPERFICIE	PORCENTAJE
	2,60 m	4,50 m	278,31 m ²	17 %	168,00 m ²	10,5 %	
VIVIENDA CONSERJE	SUPERFICIE	PORCENTAJE	DESPACHOS	SUPERFICIE	PORCENTAJE		
	31,00 m ²	2 %	60,00 m ²	4 %			
DUCHAS	SUPERFICIE	PORCENTAJE	INSPECCIÓN MÉDICA	SUPERFICIE	PORCENTAJE		
	47,16 m ²	3 %	48,00 m ²	3 %			
COMEDOR	SUPERFICIE	PORCENTAJE	COCINA	SUPERFICIE	PORCENTAJE		
	225,12 m ²	14 %	56,50 m ²	3,5 %			
VESTÍBULOS, PASOS Y ESCALERAS	SUPERFICIE	PORCENTAJE					
	173,70 m ²	11 %					
SUPERFICIE ÚTIL	SUPERFICIE	MUROS Y TABIQUES	SUPERFICIE	SUPERFICIE CONSTRUIDA	SUPERFICIE		
	1.610,51 m ²	349,30 m ²	1.959,81 m ²				

PRESUPUESTO	PRES. INICIAL	BAJA	PRES. CON BAJA	PRECIO/M ²	PRECIO/ALUMNO	PRECIO/CLASE
	555.103,00	19,19 %	448.570,00	283,24	1.233,56	61.678,00
COEFICIENTES	CLASES/PASOS	SUP. CONS./ALUMNO	SUP. PATIO/ALUMNO	SUP. ÚTIL/SUP. CONS.	SUP. MUROS/SUP. CONS.	
	1/0,86	4,35 m ²	0,74 m ²	82 %	18 %	







Planta Baja

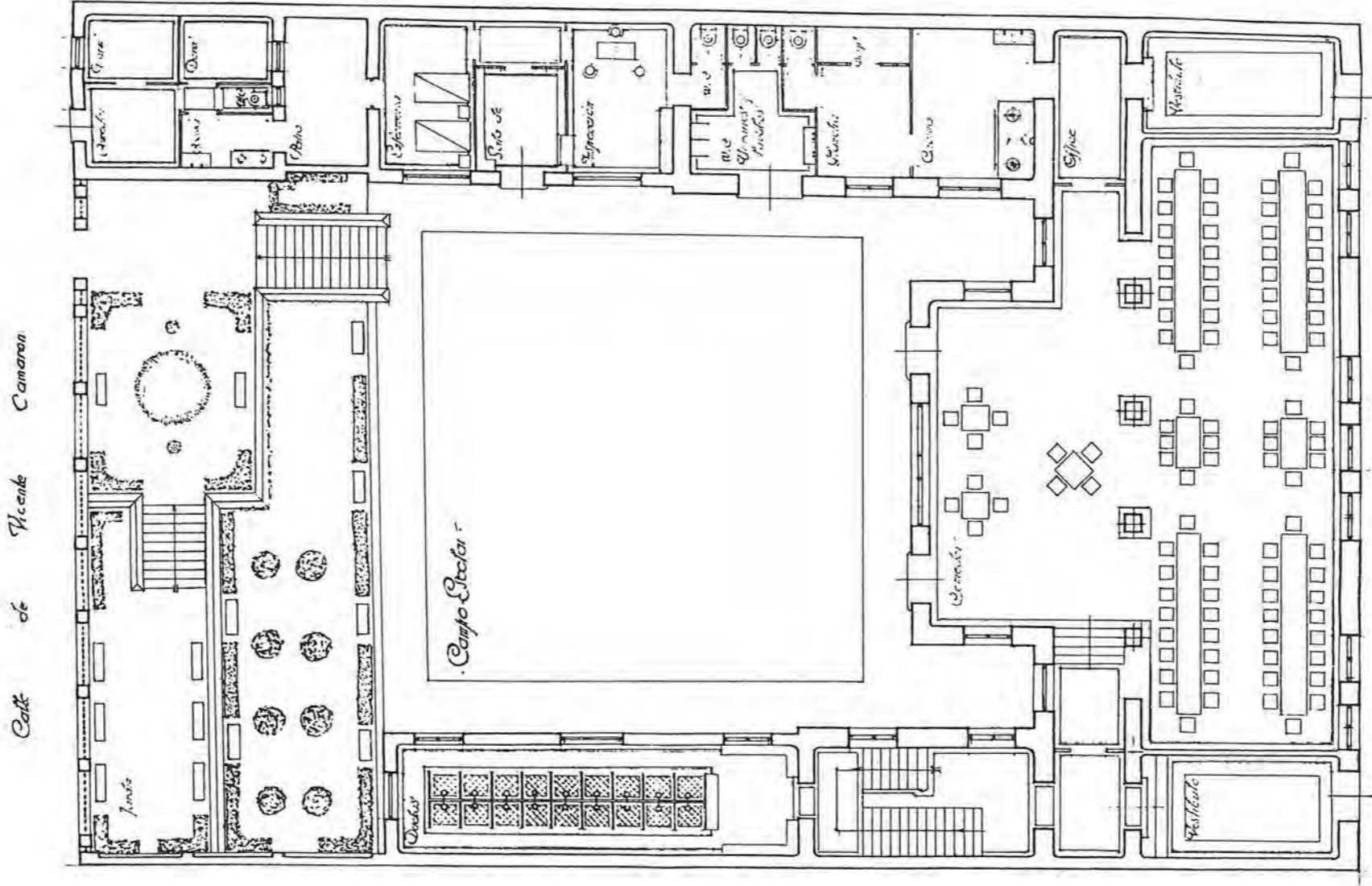

Madrid de Septiembre de 1931
 Los Arquitectos
 Juan de Casas

Escala 1:100



Planta de pisos

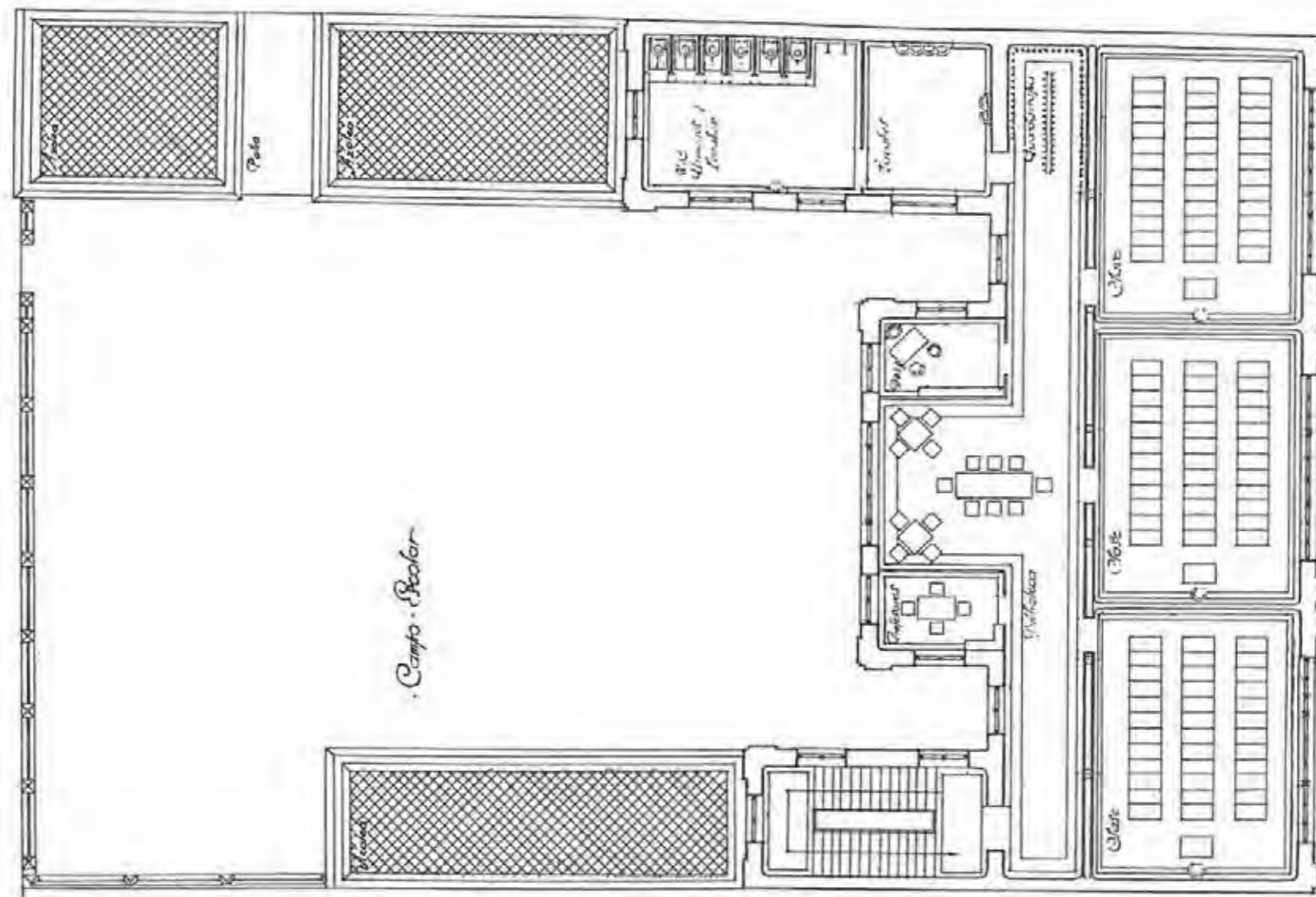

Escala 1:100

Madrid de Septiembre de 1931
Los Arquitectos
Fernando Sureda y Antonio P. M.



Planta de azotea

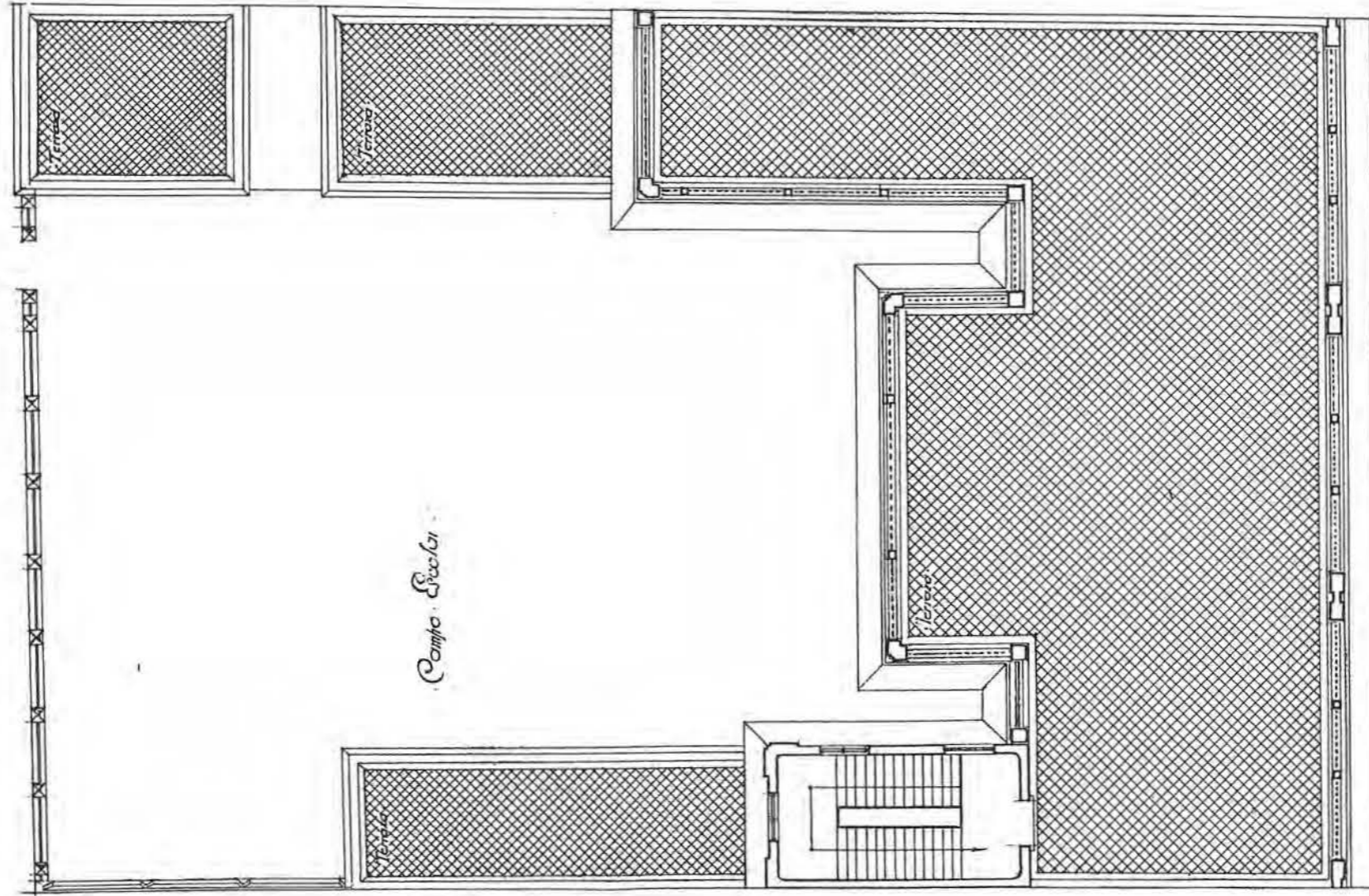

Madrid de Septiembre de 1921
Los Arquitectos
Ingenieros: *Antonio Domínguez*

Escala 1:100



Fachada a la Calle de los Olivos

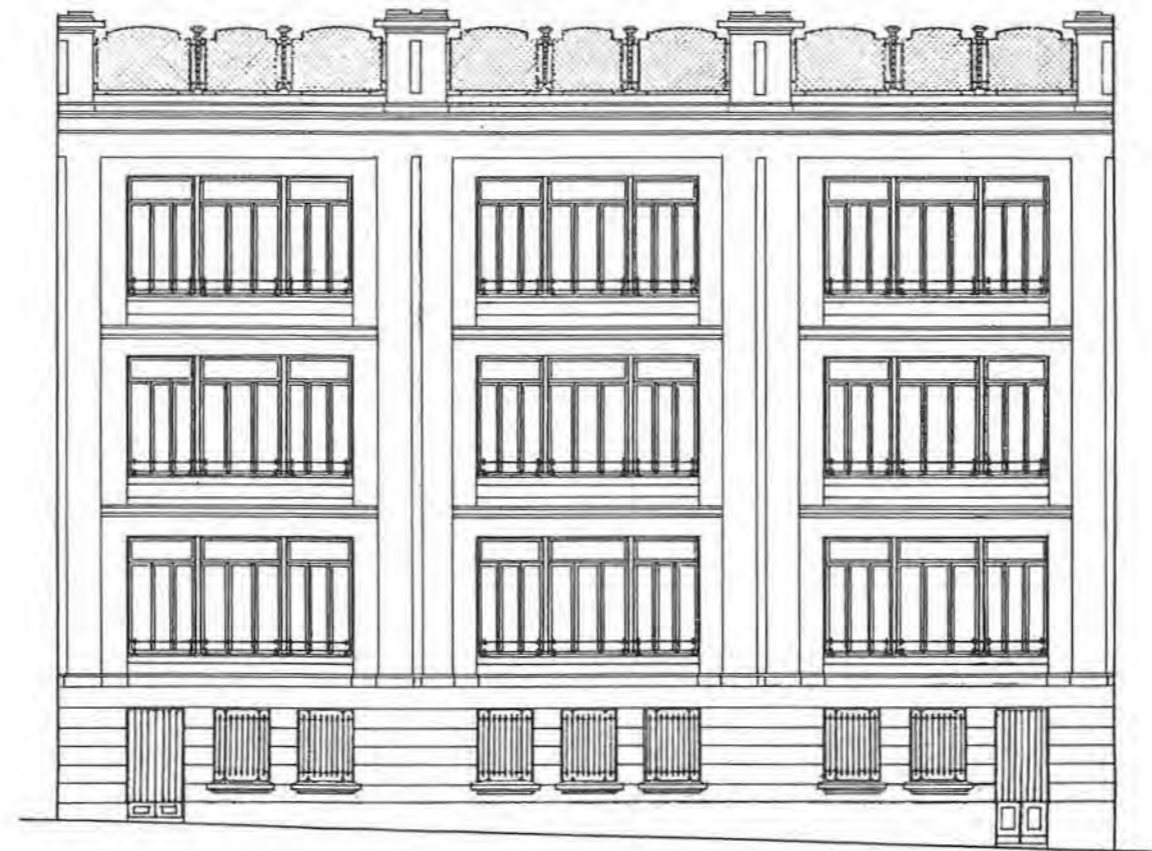

Escala 1:100

*Madrid de Septiembre de 1931
Los Arquitectos
Becerra - Gutiérrez*



Sección

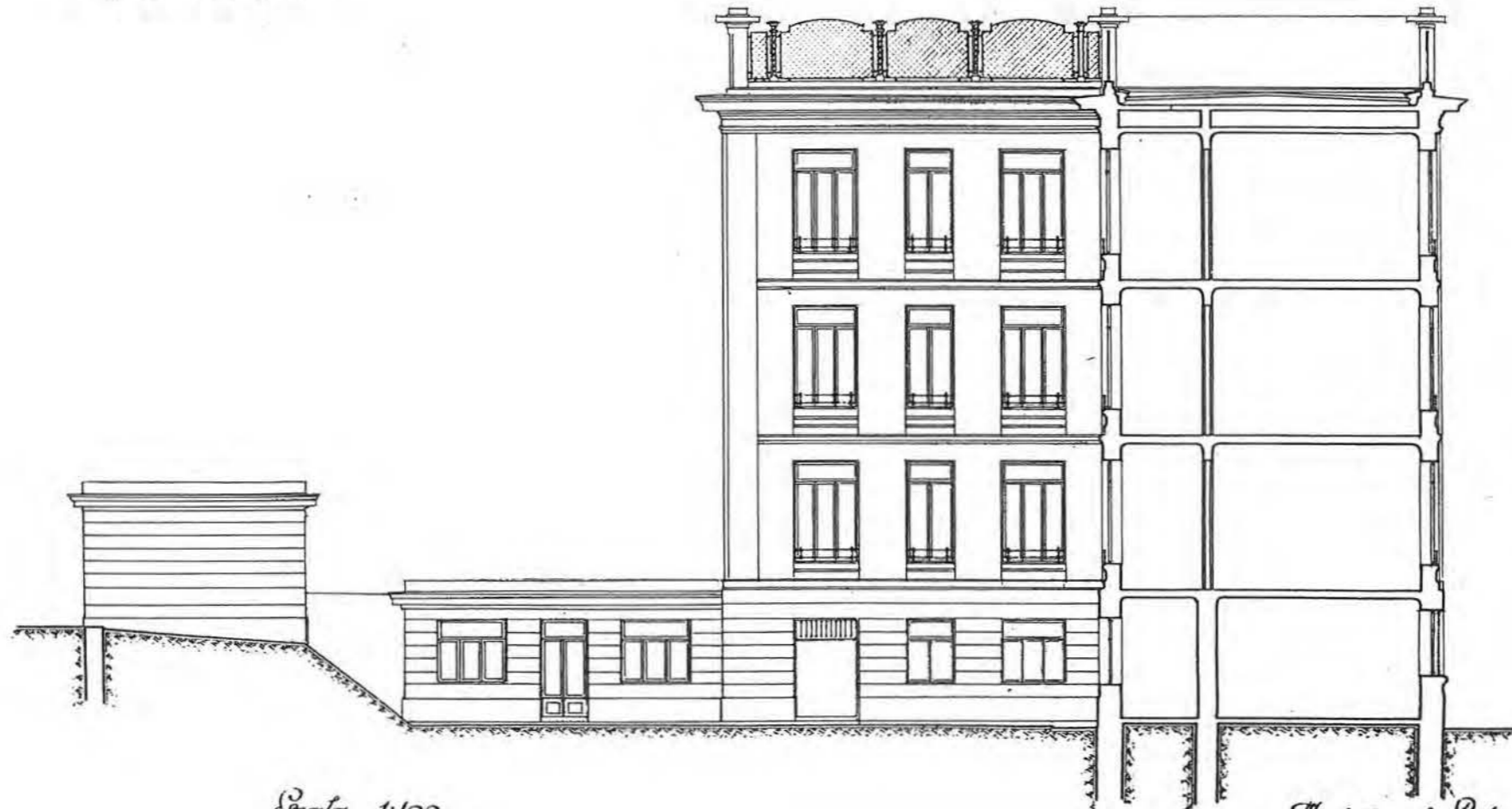

Escala 1:100

*Madrid de Septiembre de
Los Arquitectos
final Antonio V.*

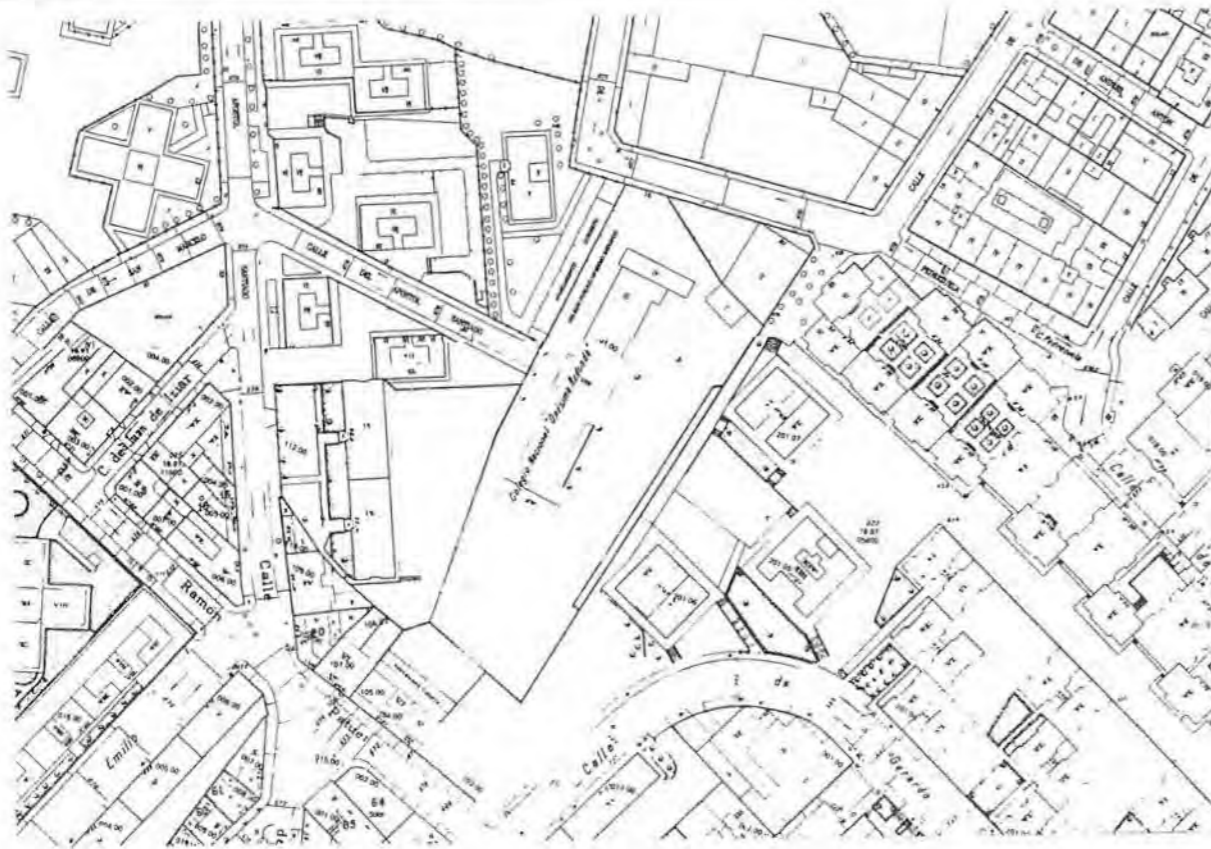

D-7

Nº 39

COORDENADAS PLANO DE SITUACIÓN		D-7	
DENOMINACIÓN ORIGINAL		DENOMINACIÓN ACTUAL	
GRUPO ESCOLAR LEOPOLDO ALAS		COLEGIO PÚBLICO LEOPOLDO ALAS	
DIRECCIÓN ORIGINAL	DISTRITO	DIRECCIÓN POSTAL	
ELIPA ALTA (CARRETERA DEL ESTE)	CONGRESO	c/ PEDREZUELA, 18. 28017 MADRID.	
USO ORIGINAL		USO ACTUAL	
GRUPO ESCOLAR PARA NIÑOS Y NIÑAS		COLEGIO PÚBLICO DE EDUCACIÓN PRIMARIA	
FECHA PROYECTO	FECHA FIN DE OBRA	FECHA INAUGURACIÓN	FECHA DERRIBO
15 DE SEPTIEMBRE DE 1931	15 DE MAYO DE 1932	15 DE SEPTIEMBRE DE 1933	
AUTORES PROYECTO		OTRAS DENOMINACIONES	
ANTONIO FLÓREZ Y BERNARDO GINER			

PARCELA	SITUACIÓN	POSICIÓN DE LA EDIFICACIÓN	SUPERFICIE PARCELA	SUP. PATIO ESCOLAR
	INTERIOR MANZANA	RETRANQUEADA	3.215,97 m ²	2.025,26 m ²
EDIFICIO	TIPOLOGÍA	NÚMERO DE PLANTAS	SUP. CONSTRUIDA	SUP. ÚTIL
	LONGITUDINAL	BAJA, 1ª, 2ª, 3ª	3.074,20 m ²	2.570,34 m ²
PROGRAMA	SEIS CLASES DE NIÑOS Y SEIS DE NIÑAS; CANTINA Y DUCHAS; VIVIENDA E INS. MÉDICA.			CAPACIDAD
				600 AL.

CLASE	PLANTA	ALTURA	SUPERFICIE	ORIENTACIÓN	SUP. ACRISTALADA	SUP. TOTAL CLASES	PORCENTAJE
	6,50 x 9,00 m	4,50 m	58,50 m ²	NOROESTE	15,00 m ² (26 %)	690,72 m ²	27 %
GALERÍA	ANCHURA	ALTURA	SUPERFICIE	PORCENTAJE	ASEOS	SUPERFICIE	PORCENTAJE
	3,00 m	4,50 m	543,22 m ²	21 %		116,54 m ²	4,5 %
VIVIENDA CONSERJE	SUPERFICIE	PORCENTAJE		DESPACHOS	SUPERFICIE	PORCENTAJE	
	38,69 m ²	1,5 %			82,40 m ²	3 %	
DUCHAS	SUPERFICIE	PORCENTAJE		INSPECCIÓN MÉDICA	SUPERFICIE	PORCENTAJE	
	94,79 m ²	3,5 %			78,65 m ²	3 %	
COMEDOR	SUPERFICIE	PORCENTAJE		COCINA	SUPERFICIE	PORCENTAJE	
	275,29 m ²	11 %			58,76 m ²	2 %	
GUARDARROPA	SUPERFICIE	PORCENTAJE		ALMACÉN	SUPERFICIE	PORCENTAJE	
	43,52 m ²	2 %			58,27 m ²	2 %	
INSTALAC.	SUPERFICIE	PORCENTAJE		VESTÍBULOS, PASOS Y ESCALERAS	SUPERFICIE	PORCENTAJE	
	40,90 m ²	1,5 %			448,89 m ²	18 %	
SUPERFICIE ÚTIL	SUPERFICIE		MUROS Y TABIQUES	SUPERFICIE	SUPERFICIE CONSTRUIDA	SUPERFICIE	
	1.610,51 m ²			349,30 m ²	1.959,81 m ²		

PRESUPUESTO	PRES. INICIAL	BAJA	PRES. CON BAJA	PRECIO/M ²	PRECIO/ALUMNO	PRECIO/CLASE
	913.555,00	20,03 %	730.570,00	297,17	1.522,59	76.129,50
COEFICIENTES	CLASES/PASOS	SUP. CONS./ALUMNO	SUP. PATIO/ALUMNO	SUP. ÚTIL/SUP. CONS.	SUP. MUROS/SUP. CONS.	
	1/1,65	5,12 m ²	3,37 m ²	84 %	16 %	



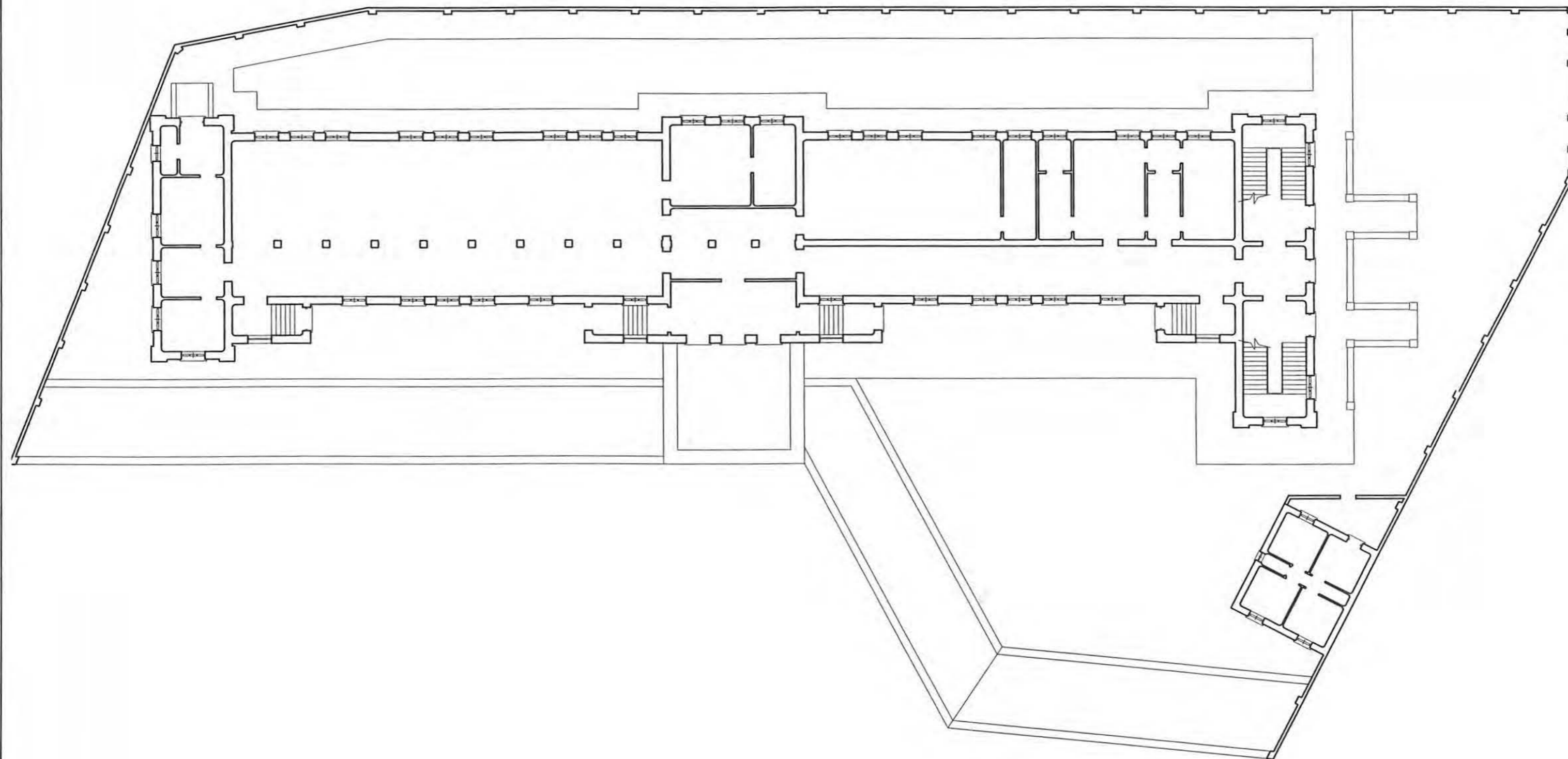

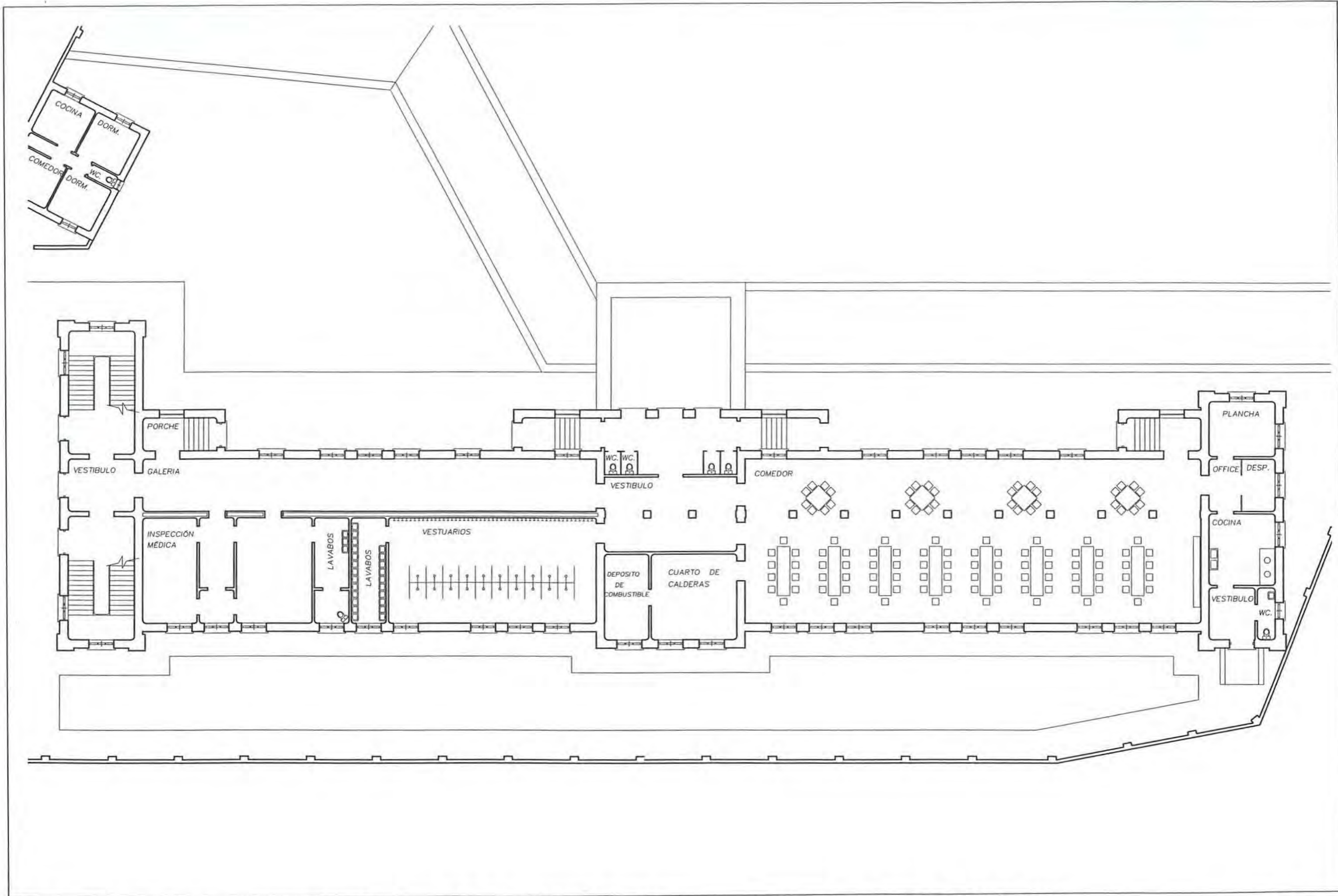

PLANTA PRINCIPAL

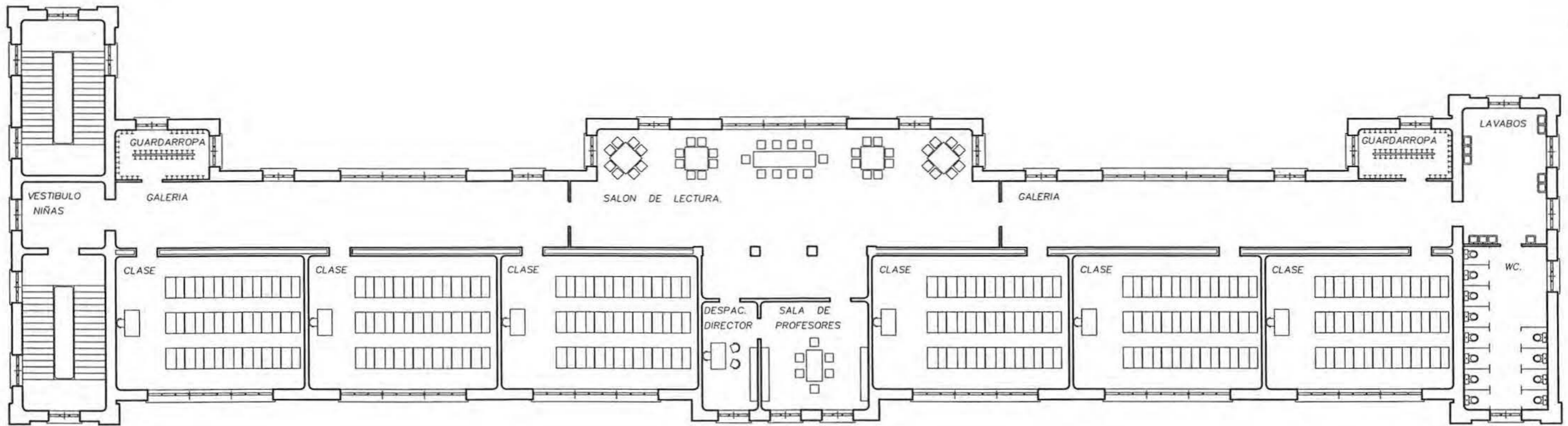

PLANTA PRIMERA.

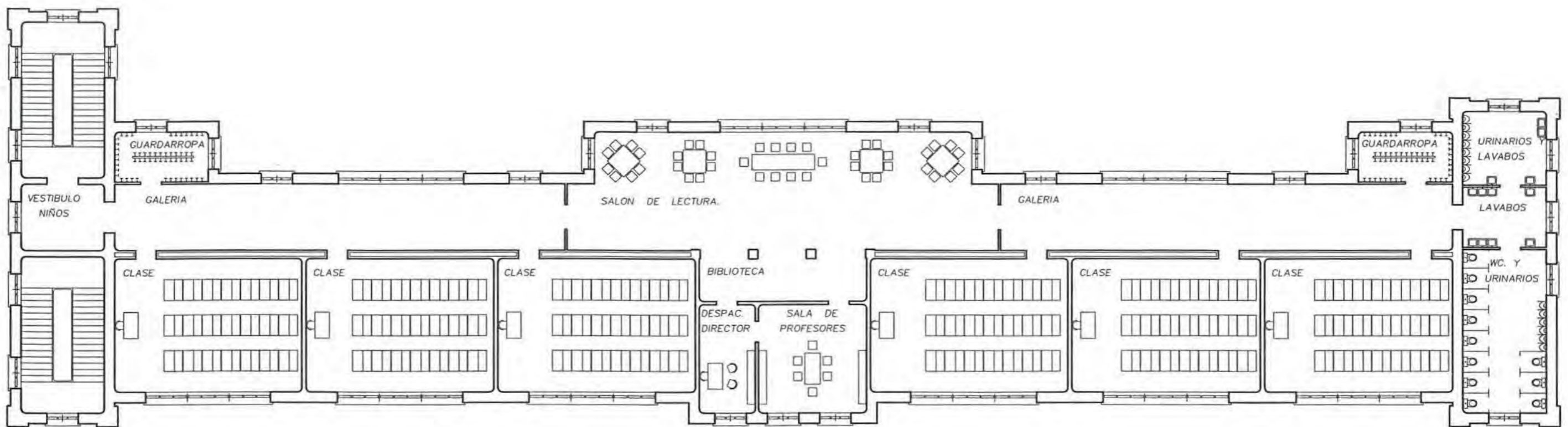

PLANTA DE TERRAZA.

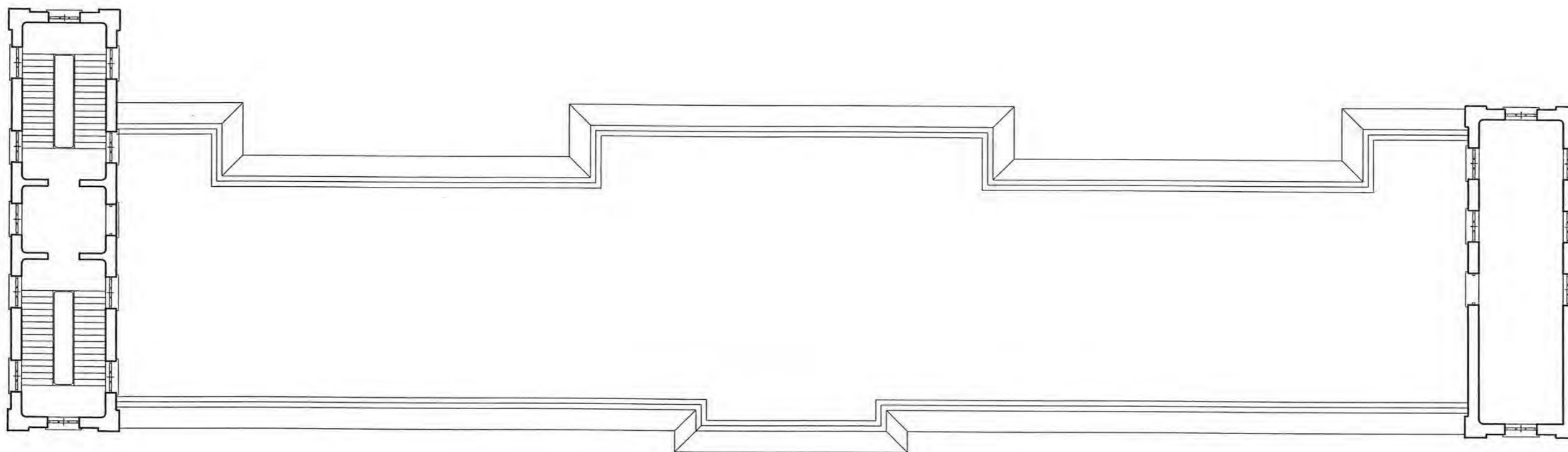

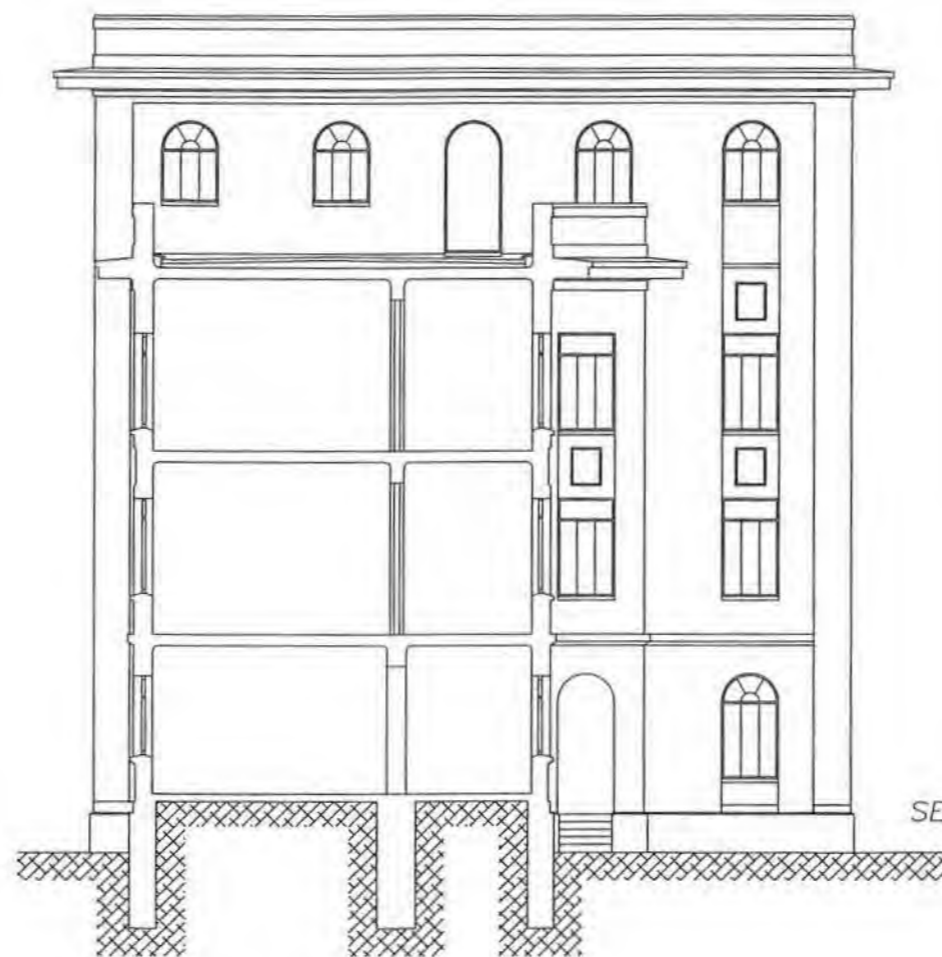

FACHADA
AL CAMPO ESCOLAR.

SECCION.



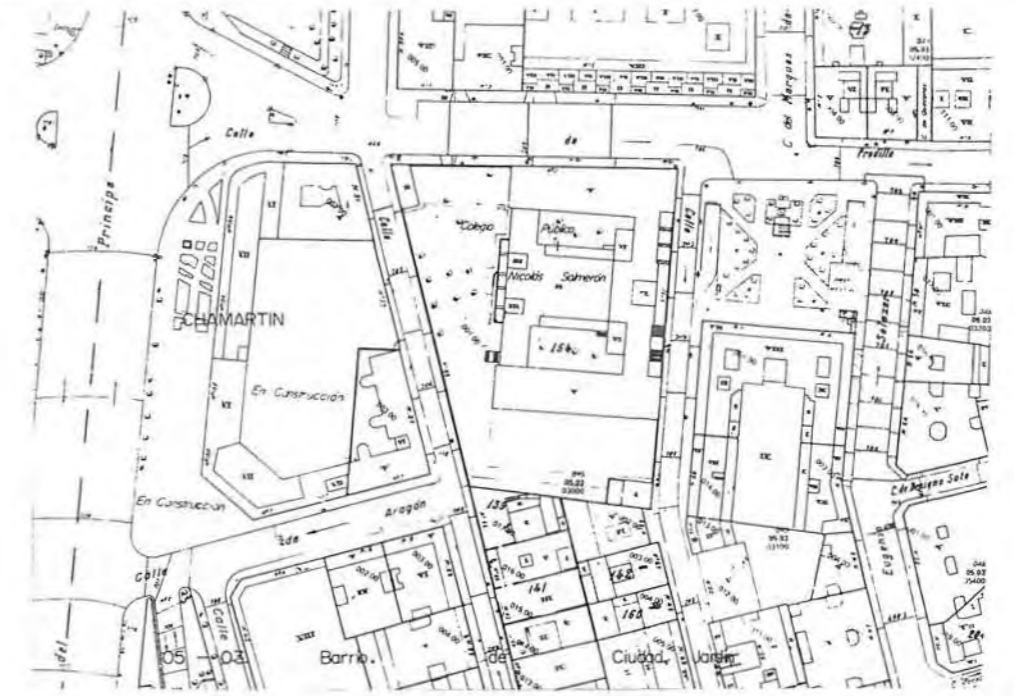

B-6

Nº 40

COORDENADAS PLANO DE SITUACIÓN			
DENOMINACIÓN ORIGINAL		DENOMINACIÓN ACTUAL	
GRUPO ESCOLAR NICOLÁS SALMERÓN		COLEGIO PÚBLICO NICOLÁS SALMERÓN	
DIRECCIÓN ORIGINAL	DISTRITO	DIRECCIÓN POSTAL	
C/ VINAROS Y PRADILLO.	HOSPICIO	C/ PRADILLO, 2. 28002 MADRID.	
USO ORIGINAL		USO ACTUAL	
GRUPO ESCOLAR PARA PÁRVULOS, NIÑOS Y NIÑAS		COLEGIO PÚBLICO DE EDUCACIÓN PRIMARIA	
FECHA PROYECTO	FECHA INICIO OBRA	FECHA INAUGURACIÓN	FECHA DERRIBO
20 DE SEPTIEMBRE DE 1931	22 DE FEBRERO DE 1932	15 DE SEPTIEMBRE DE 1933	
AUTORES PROYECTO		OTRAS DENOMINACIONES	
ANTONIO FLÓREZ Y BERNARDO GINER		GRUPO ESCOLAR GENERAL MOLA Y G. E. JOSÉ ANTONIO	

PARCELA	SITUACIÓN	POSICIÓN DE LA EDIFICACIÓN	SUPERFICIE PARCELA	SUP. PATIO ESCOLAR
	A TRES CALLES.	RETRANQUEADA	5.518,51 m ²	3.748,48 m ²
EDIFICIO	TIPOLOGÍA	NÚMERO DE PLANTAS	SUP. CONSTRUIDA	SUP. ÚTIL
	"U" ABIERTA AL OESTE. CERRADA EN P. BAJA	BAJA, 1ª, 2ª Y 3ª	5.014,59 m ²	4.244,06 m ²
PROGRAMA	3 DE PÁRVULOS, 9 DE NIÑOS Y 9 DE NIÑAS; CANTINA, DUCHAS Y PISCINA; VIVIENDA E INS. MÉDICA.			CAPACIDAD
				1.050 AL.

CLASE	PLANTA	ALTURA	SUPERFICIE	ORIENTACIÓN	SUP. ACRISTALADA	SUP. TOTAL CLASES	PORCENTAJE
	6,20 x 9,50 m	4,50 m	59,24 m ²	NORTE	19,20 m ² (32%)	933,97 m ²	22%
GALERÍA	ANCHURA	ALTURA	SUPERFICIE	PORCENTAJE	ASEOS	SUPERFICIE	PORCENTAJE
	3,60 m	4,50 m	1.007,68 m ²	24%		266,58 m ²	7%
VIVIENDA CONSERJE	SUPERFICIE	PORCENTAJE	DESPACHOS	SUPERFICIE	PORCENTAJE		
	43,40 m ²	1%		146,30 m ²	3,5%		
DUCHAS	SUPERFICIE	PORCENTAJE	INSPECCIÓN MÉDICA	SUPERFICIE	PORCENTAJE		
	82,51 m ²	2%		55,88 m ²	1%		
COMEDOR	SUPERFICIE	PORCENTAJE	COCINA	SUPERFICIE	PORCENTAJE		
	377,76 m ²	9%		113,00 m ²	2,5%		
GUARDARROPA	SUPERFICIE	PORCENTAJE	ALMACÉN	SUPERFICIE	PORCENTAJE		
	115,55 m ²	2,5%		26,48 m ²	0,5%		
PISCINA CUBIERTA	SUPERFICIE	PORCENTAJE	INSTALAC.	SUPERFICIE	PORCENTAJE		
	260,45 m ²	6%		71,50 m ²	1,5%		
VESTÍBULOS, PASOS Y ESCALERAS			SUPERFICIE	PORCENTAJE			
			743,00 m ²	17,5%			
SUPERFICIE ÚTIL		MUROS Y TABIQUES		SUPERFICIE CONSTRUIDA			
4.244,06 m ²		770,53 m ²		5.014,59 m ²			

PRESUPUESTO	PRES. INICIAL	BAJA	PRES. CON BAJA	PRECIO/M ²	PRECIO/ALUMNO	PRECIO/CLASE
	1.786.835,00	19,35%	1.441.083,00	356,33	1.701,75	85.087,50
COEFICIENTES	CLASES/PASOS	SUP. CONS./ALUMNO	SUP. PATIO/ALUMNO	SUP. ÚTIL/SUP. CONS.	SUP. MUROS/SUP. CONS.	
	1/1,87	4,78 m ²	4,04 m ²	85%	15%	



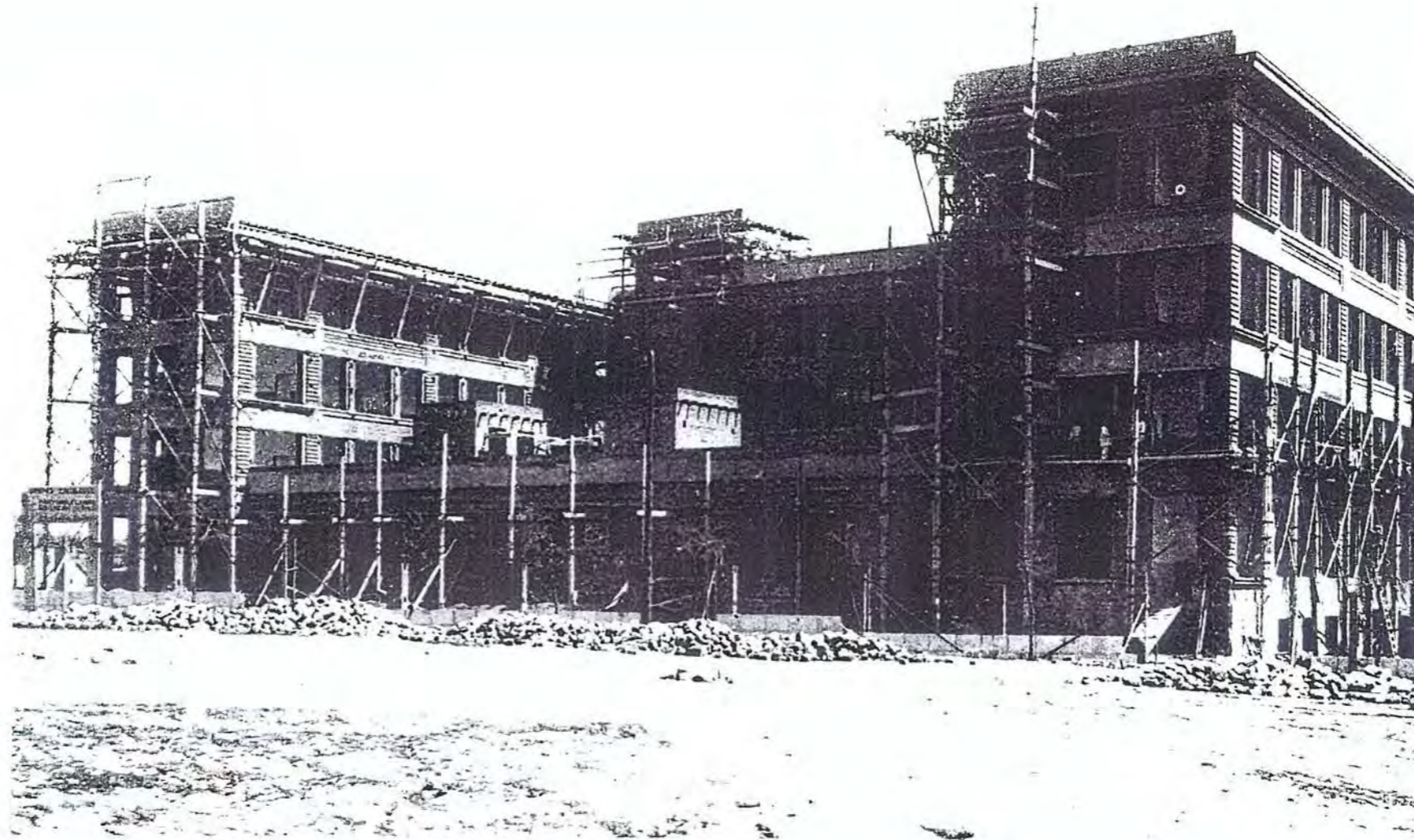

GRUPOS ESCOLARES DE MADRID CAPITAL
ARQUITECTURA ESCOLAR EN ESPAÑA (1857-1936).



G. E. "NICOLÁS SALMERÓN"
COORDENADAS P. SITUACIÓN: B-6

NO CONSTRUIDO □
DERRIBADO □
SUSTITUIDO □
CAMBIO DE USO □
EN USO ■

FOTOGRAFÍAS

"LA LABOR DE LA REPÚBLICA. LOS NUEVOS GRUPOS ESCOLARES DE MADRID"
FOTOGRAFÍAS DEL AUTOR

PLANO DE SITUACION

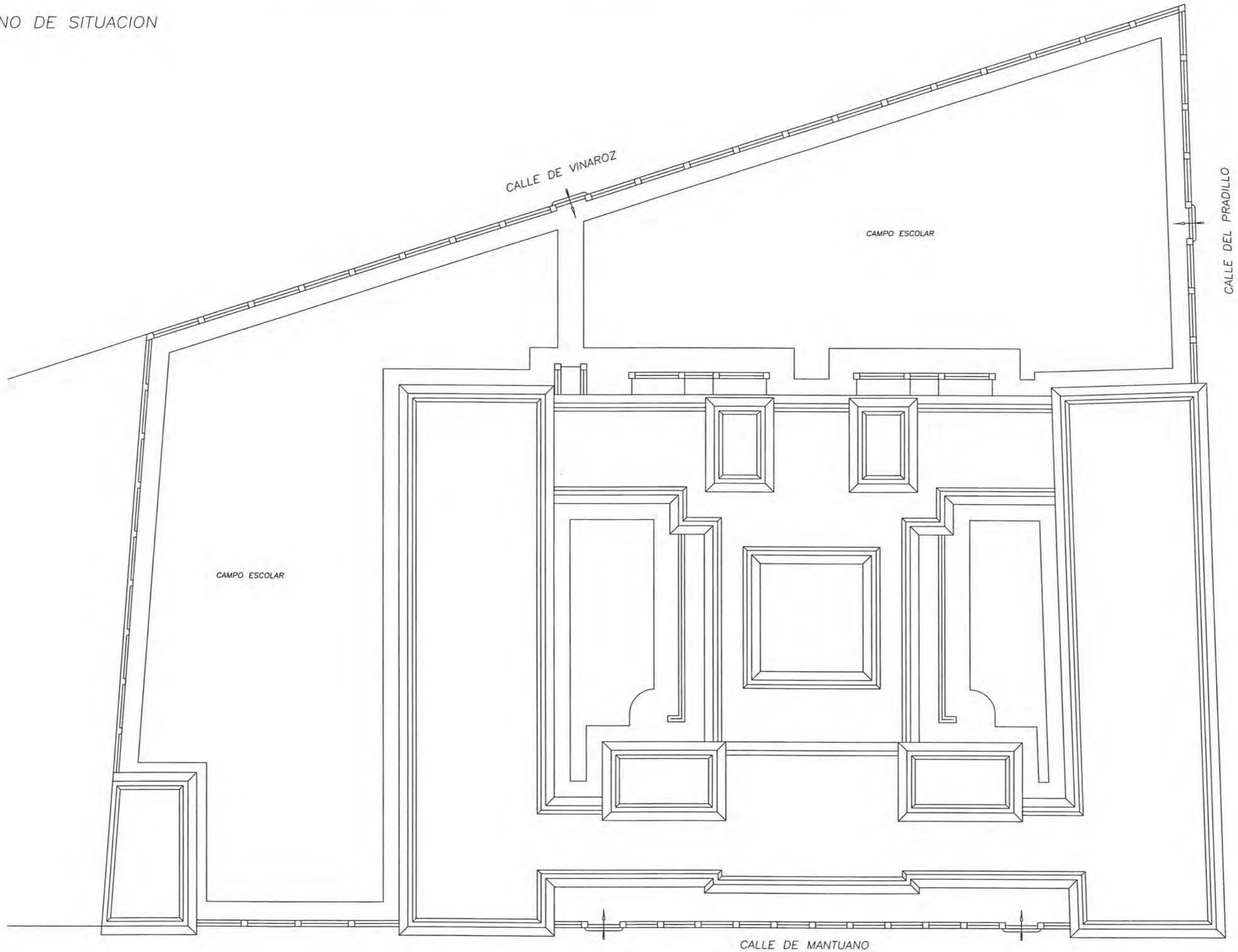

PLANTA BAJA

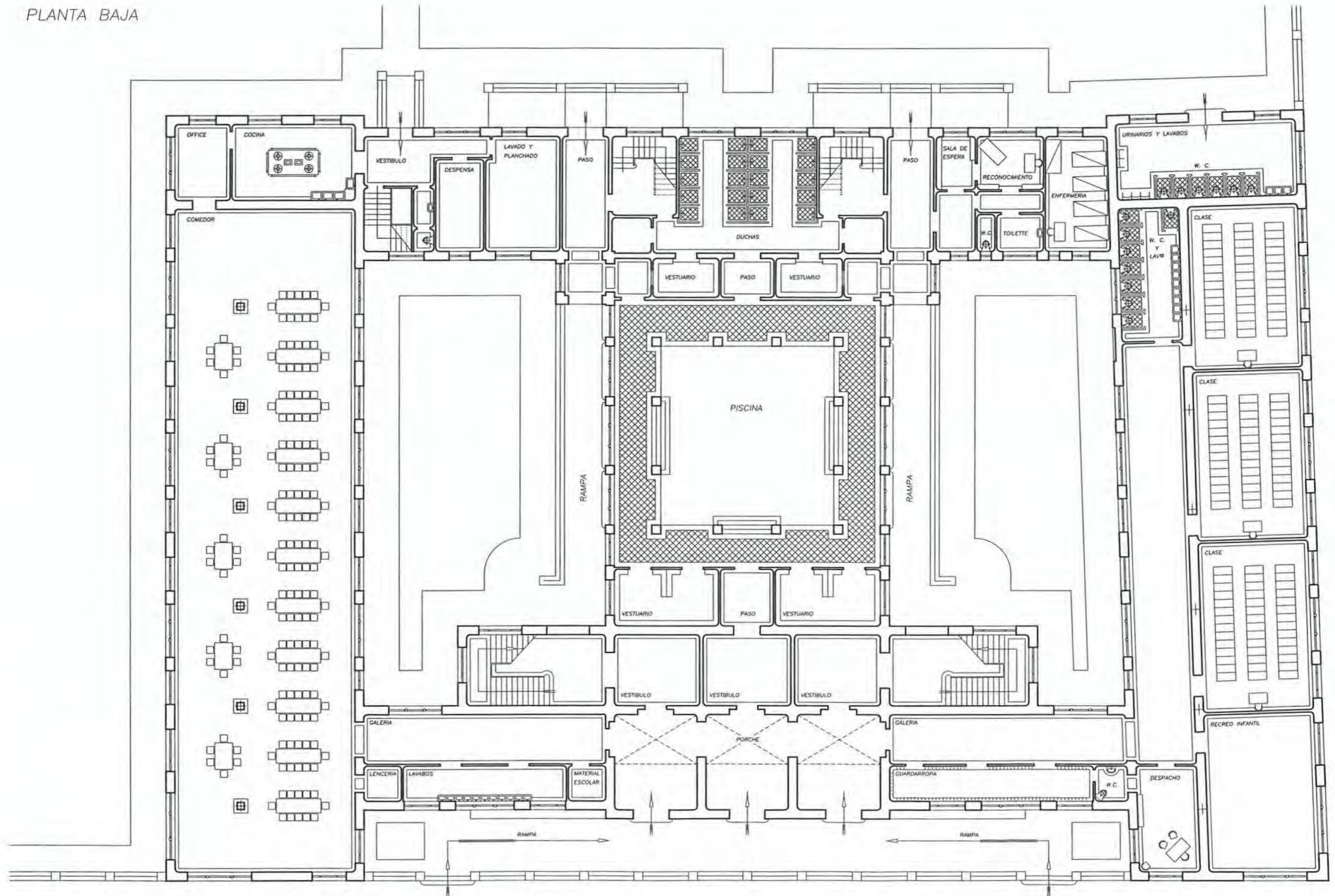

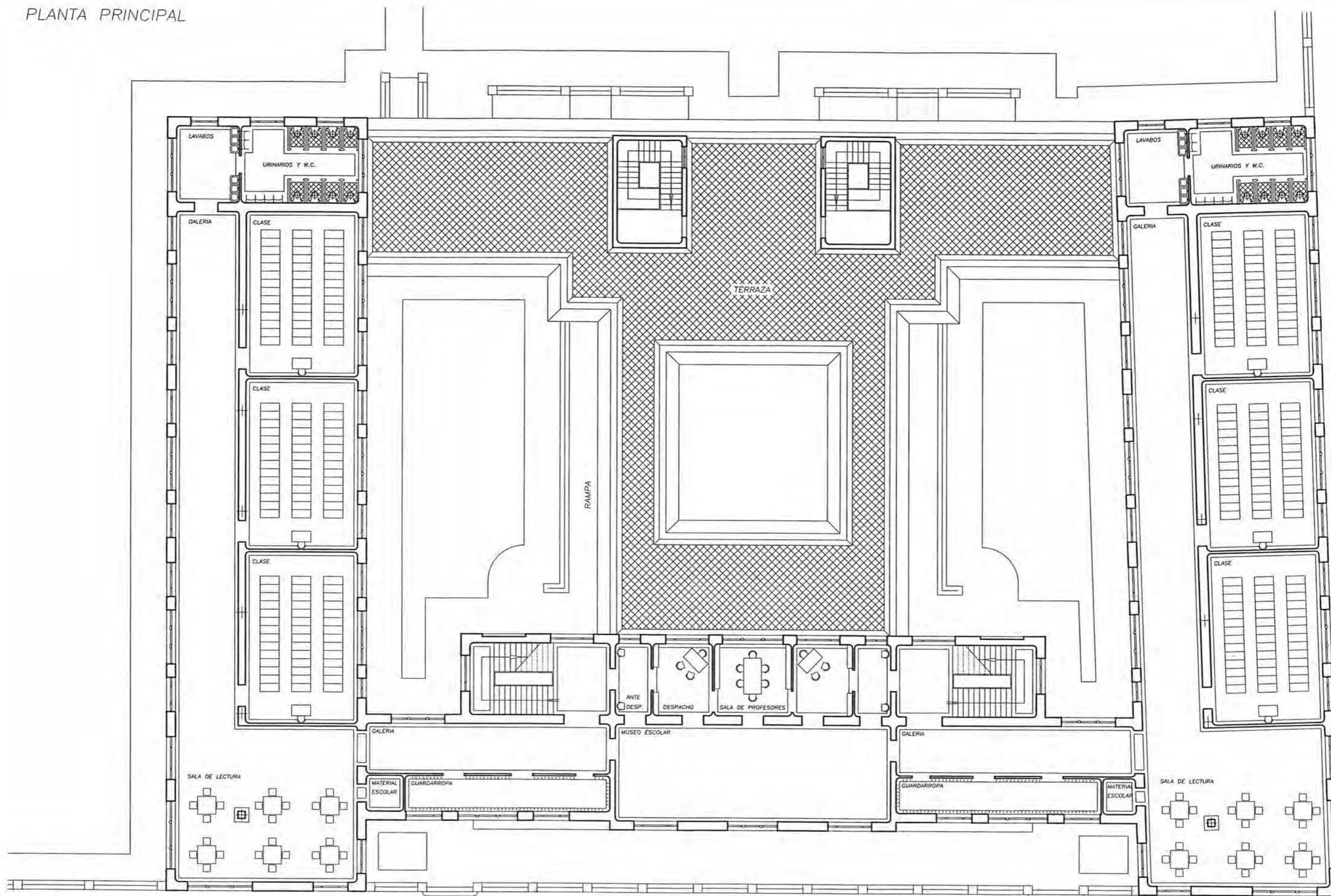

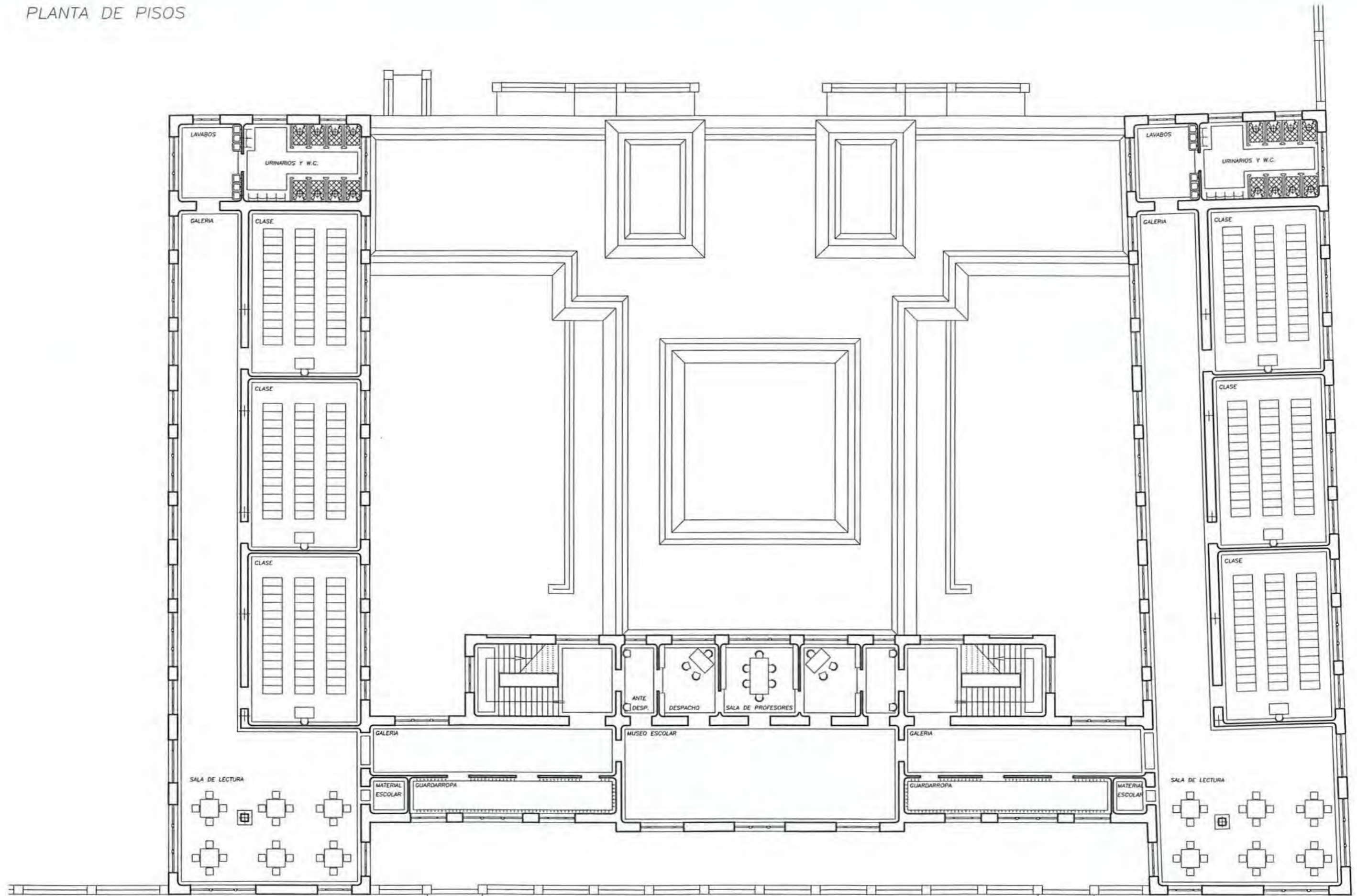

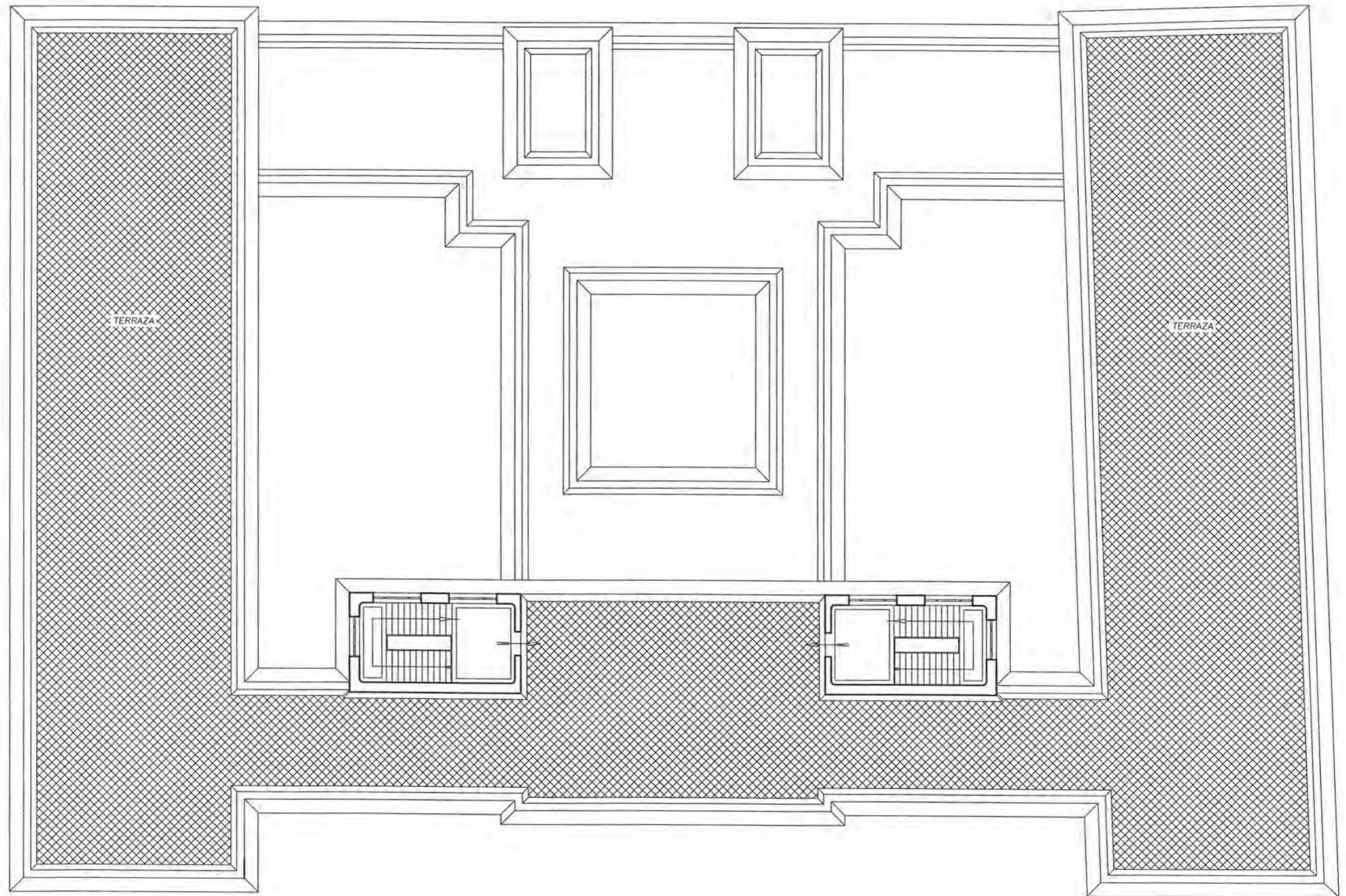

ALZADO



SECCION



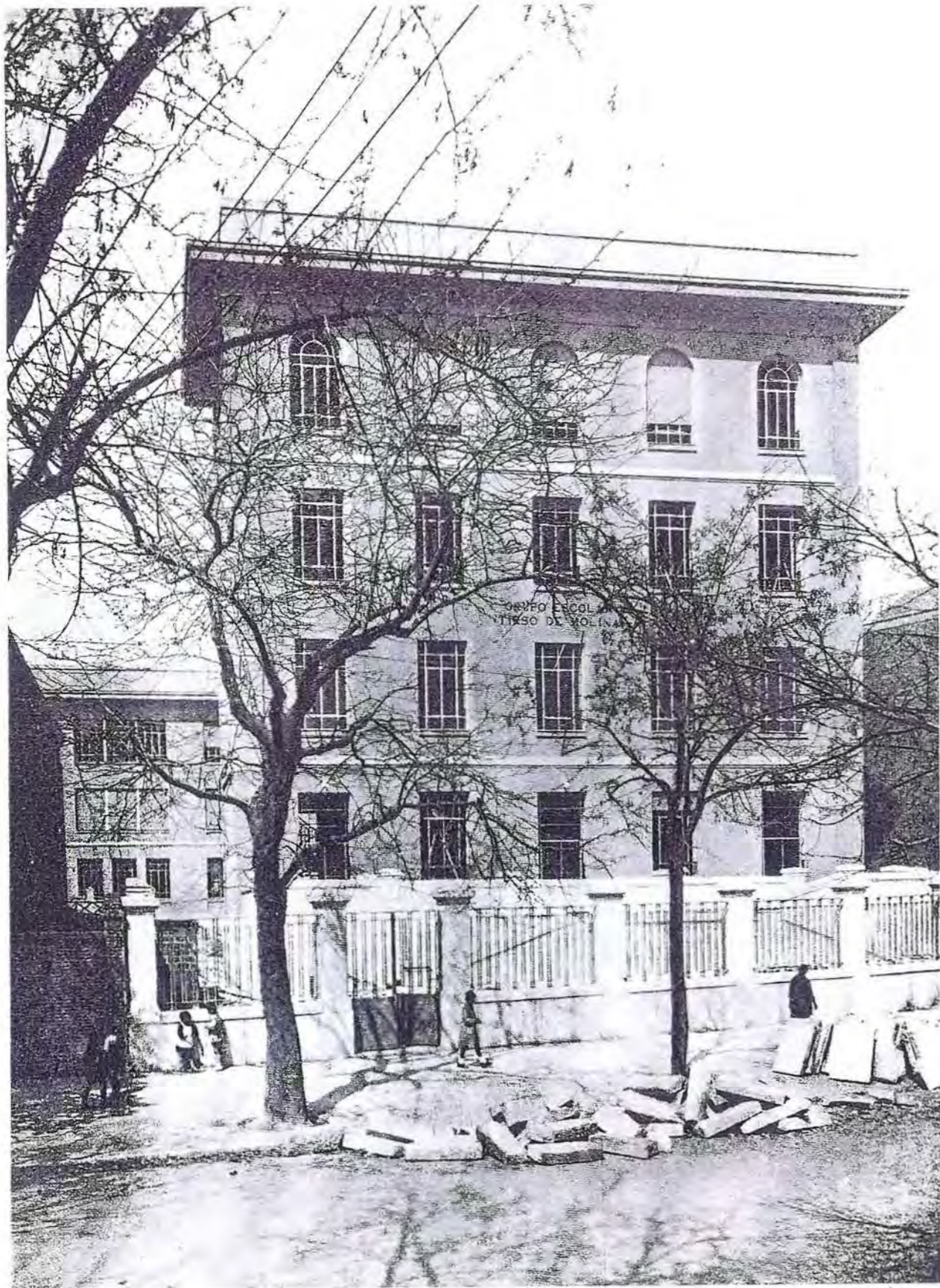

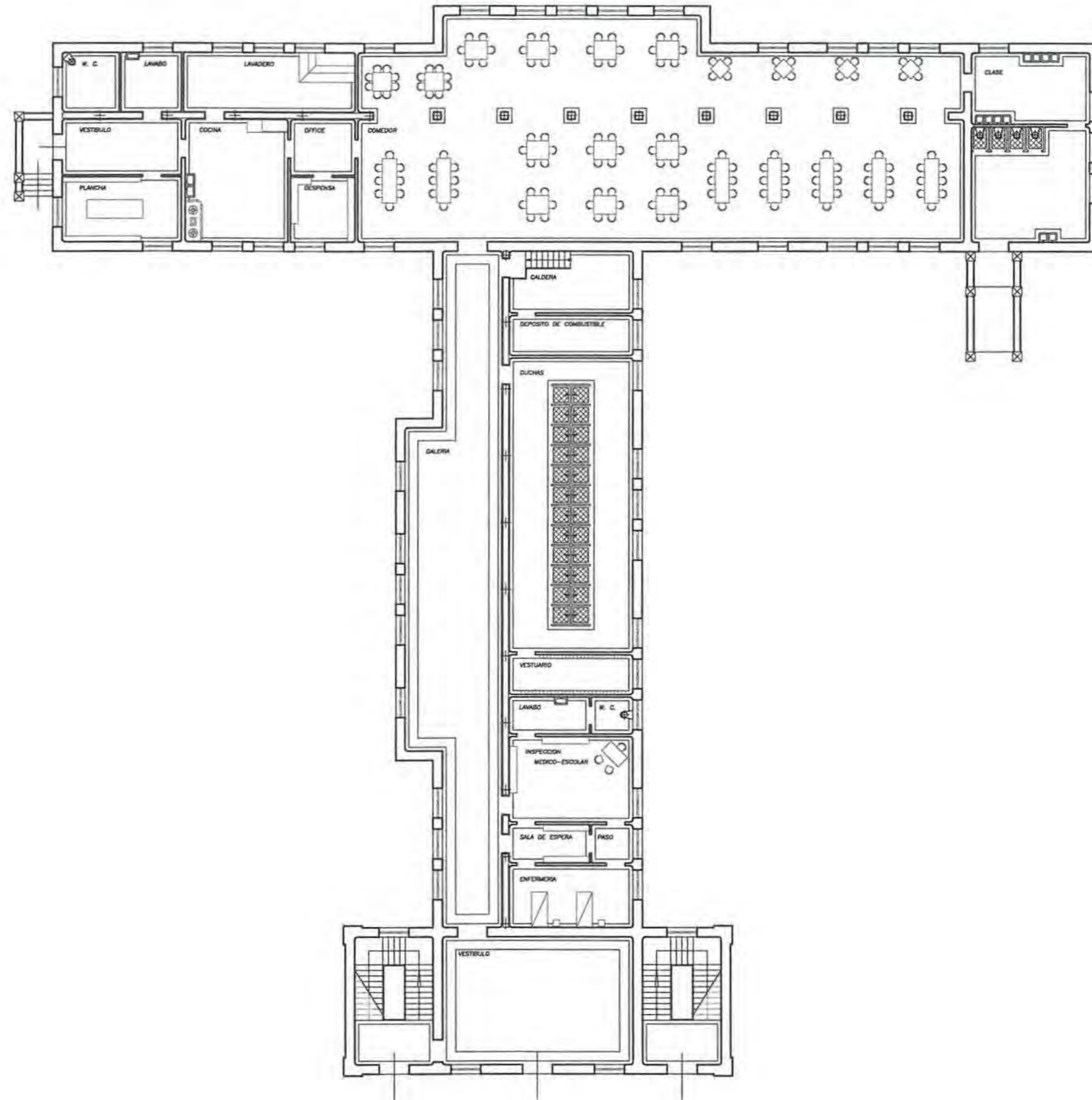

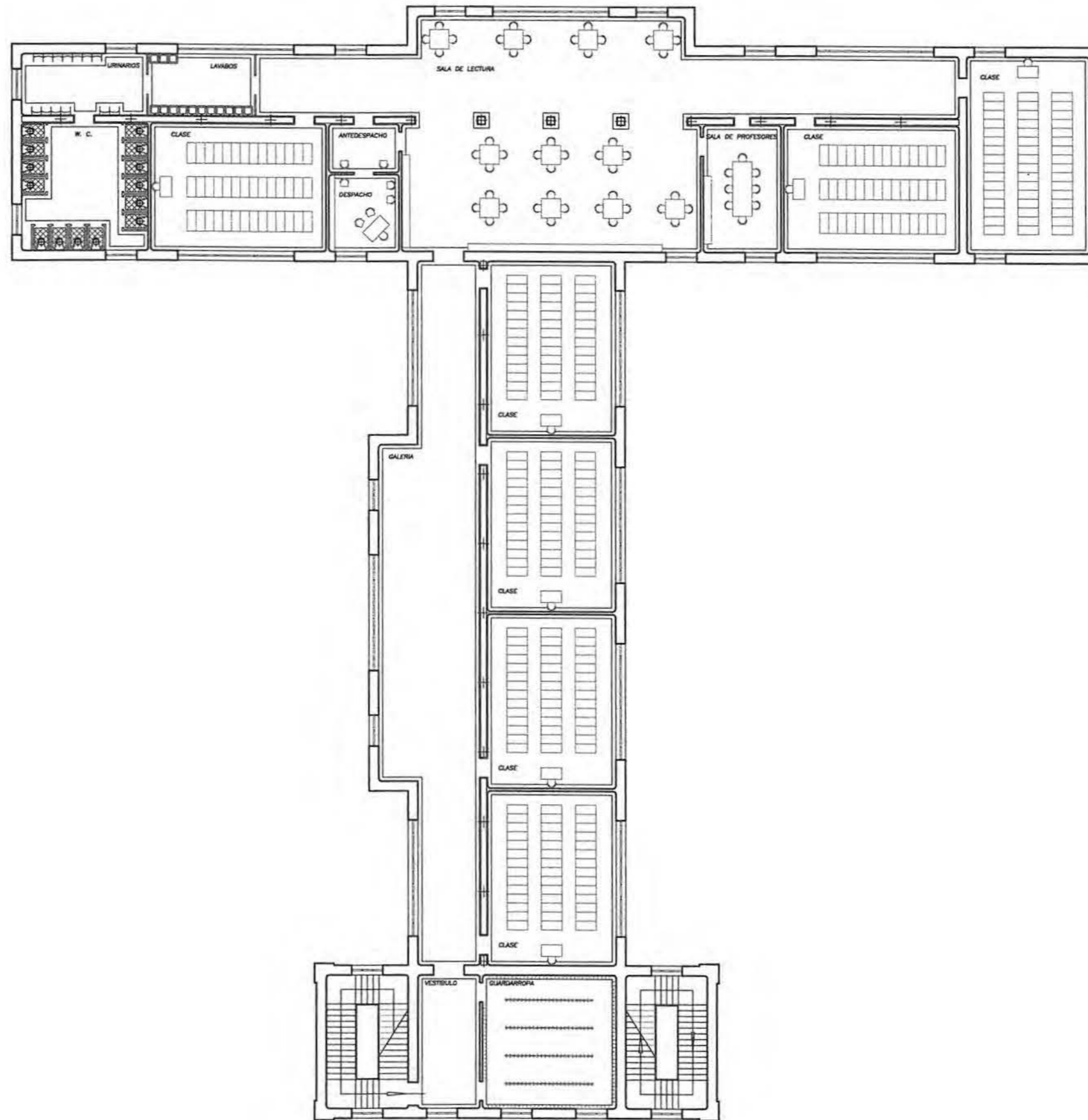

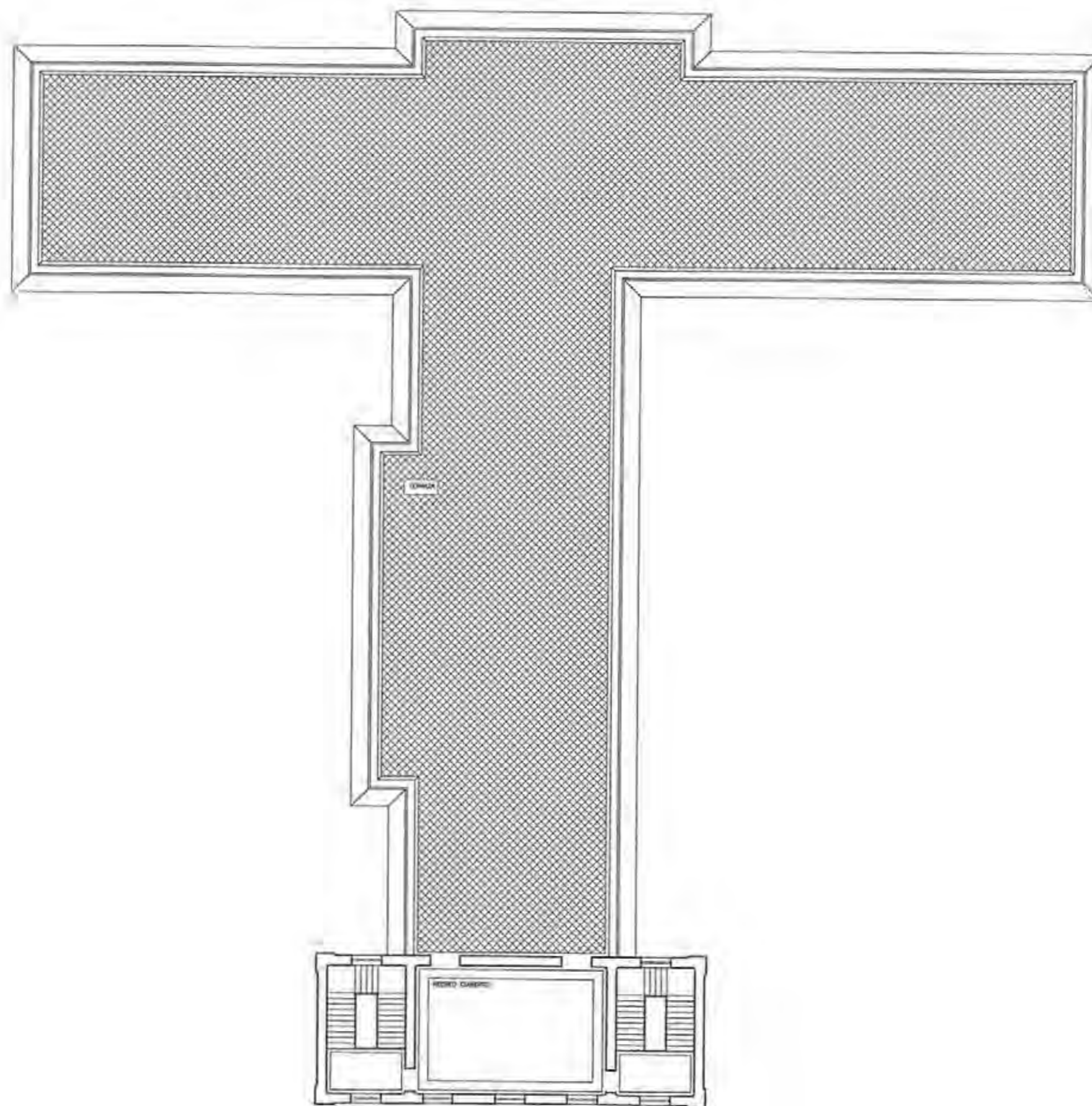

Alzado



Escala 1:100

Madrid 21 de Octubre de 1951.

Por Arquitectos

Antonio Fdez



Sección



la 1:100

Madrid, 21 de Octubre de 1931.
Los Arquitectos



*Detalle del Cerramiento y Casa del Conserje.
Escala: 1:100.*

Planta.

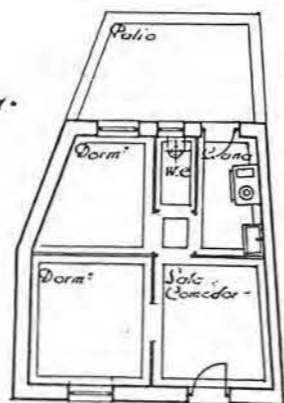

Sección.

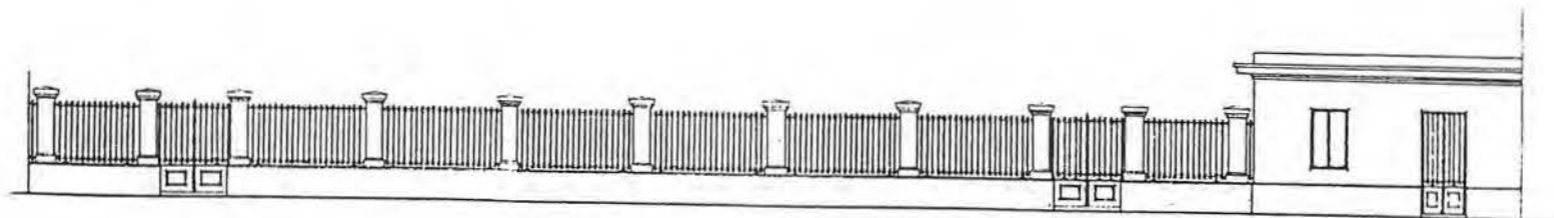
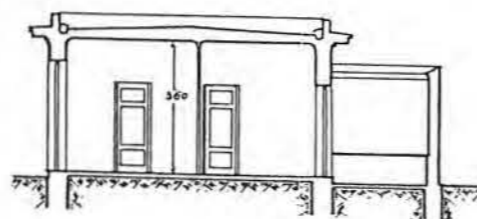

Alzado.

*Madrid 21 de Octubre de 1931.
Los Arquitectos*

Fernando Luis Antón

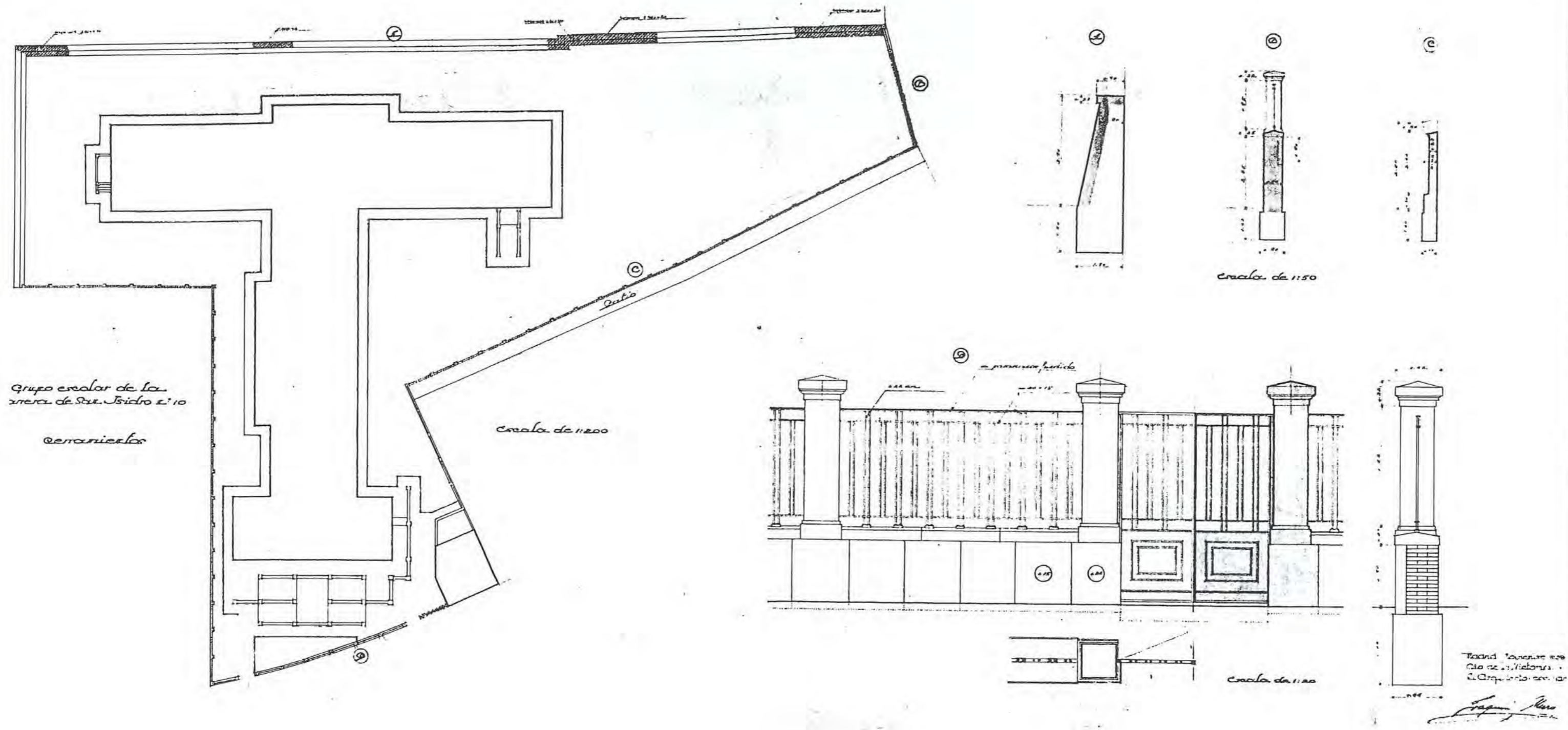

PLANTA . BAJA

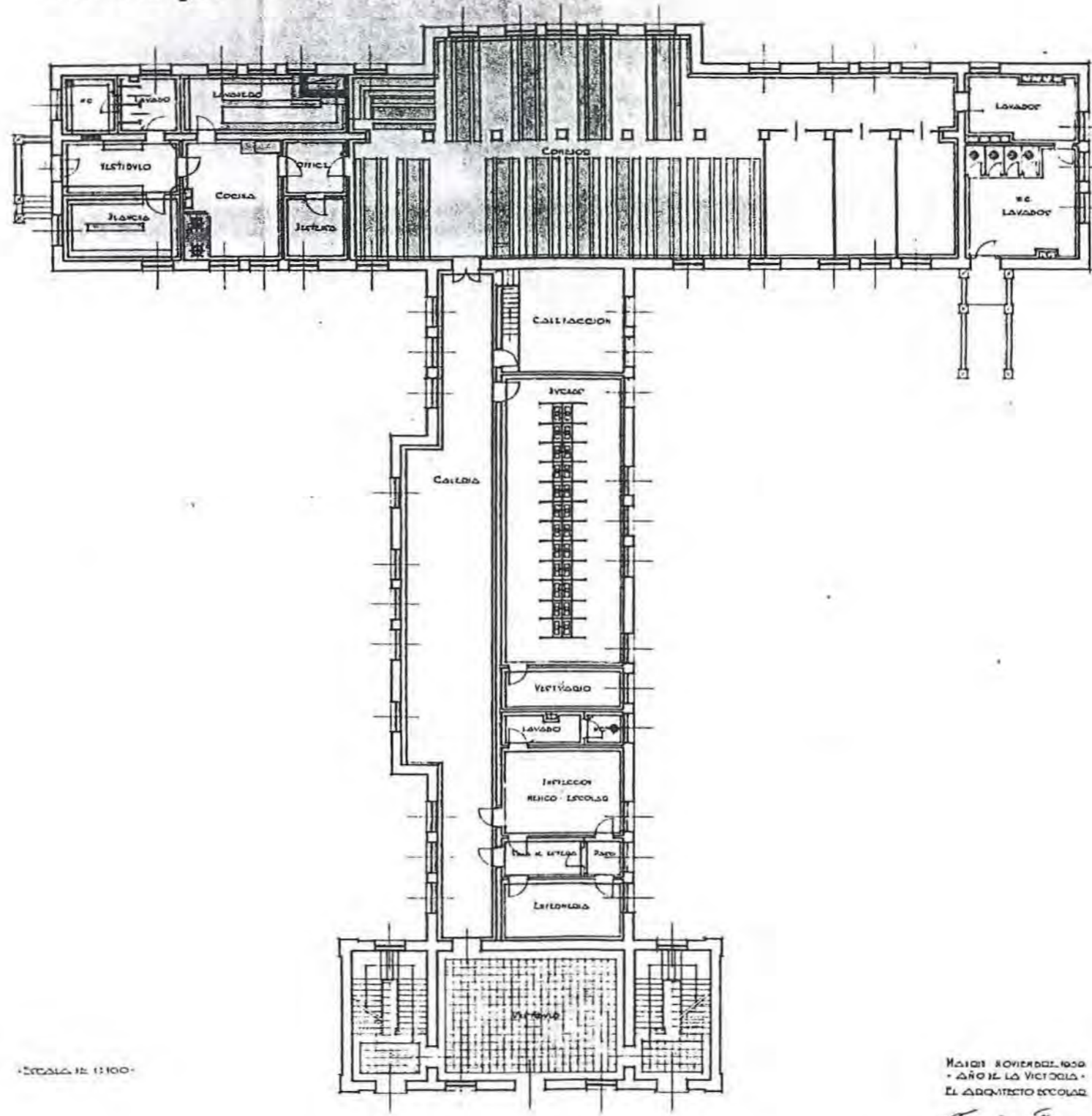

ESCALA DE 1:100

MADRID NOVIEMBRE 1908
 DR. D. LA VICTORIA
 EL ARQUITECTO ESCOLAR
José María



PLANTA DE PISOS.

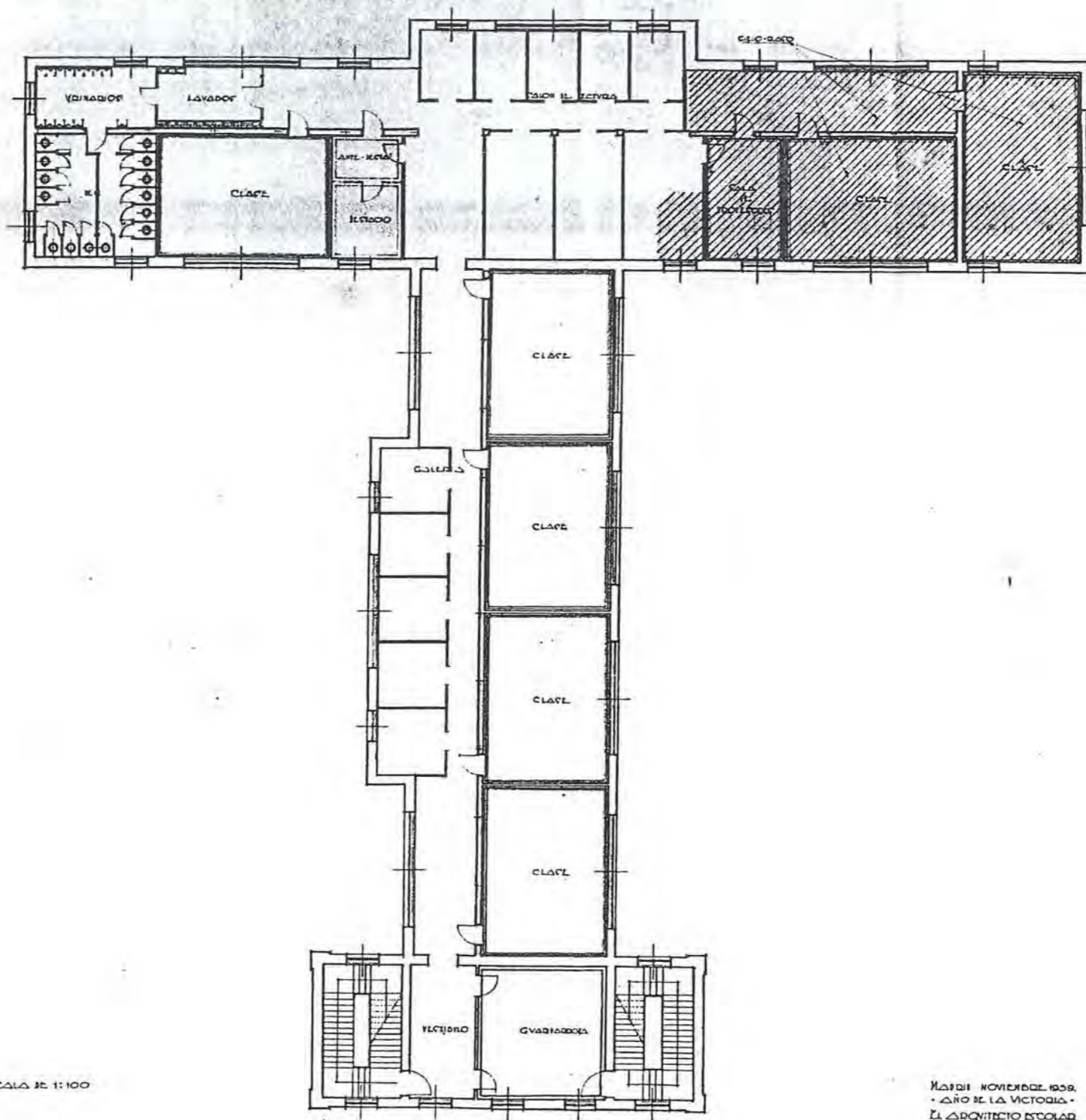

ESCALA DE 1:100

MADRID NOVIEMBRE 1909.
AÑO DE LA VICTORIA.
EL ARQUITECTO ESCOLAR

Francisco Sáenz de Sotomayor



PLANTA DE ÁTICOS.

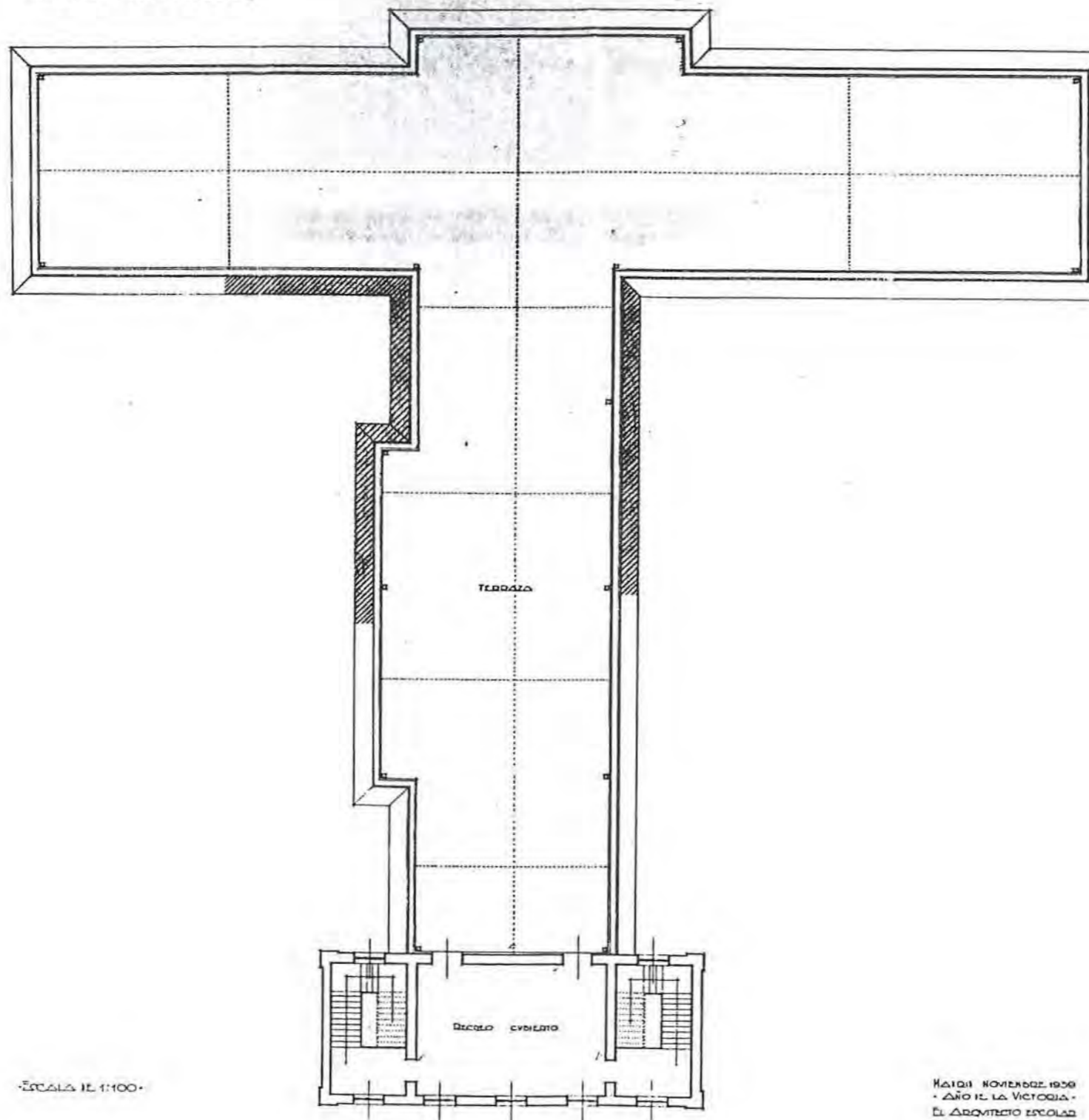

ESCALA 1:300

11 de NOVIEMBRE 1939
AÑO DE LA VICTORIA
EL ARQUITECTO ESCOLAR

[Signature]





ESCALA DE 1:100

FACHADA PRINCIPAL

MADRID NOVIEMBRE 1929
 AÑO DE LA VICTORIA
 EL ARQUITECTO-ESCOLAR

Fragua



SECCION

MADRID NOVIEMBRE 1929
 AÑO DE LA VICTORIA
 EL ARQUITECTO-ESCOLAR

Fragua





A - 4

Nº 42

COORDENADAS PLANO DE SITUACIÓN

DENOMINACIÓN ORIGINAL GRUPO ESCOLAR EMILIO CASTELAR		DENOMINACIÓN ACTUAL COLEGIO PÚBLICO EMILIO CASTELAR	
DIRECCIÓN ORIGINAL C/ MARQUÉS DE LEIS.		DISTRITO CHAMBERÍ	DIRECCIÓN POSTAL C/ INFANTA MERCEDES, 47. 28020 MADRID.
USO ORIGINAL GRUPO ESCOLAR PARA PÁRVULOS, NIÑOS Y NIÑAS		USO ACTUAL COLEGIO PÚBLICO DE EDUCACIÓN PRIMARIA	
FECHA PROYECTO 28 DE OCTUBRE DE 1931	FECHA INICIO OBRA 22 DE FEBRERO DE 1932	FECHA INAUGURACIÓN 15 DE SEPTIEMBRE DE 1933	FECHA DERRIBO
AUTORES PROYECTO ANTONIO FLÓREZ Y BERNARDO GINER		OTRAS DENOMINACIONES GRUPO ESCOLAR VÍCTOR PRADERA	

PARCELA	SITUACIÓN EXENTA	POSICIÓN DE LA EDIFICACIÓN RETRANQUEADA	SUPERFICIE PARCELA 3.914,21 m ²	SUP. PATIO ESCOLAR 2.110,58 m ²
EDIFICIO	TIPOLOGÍA "U" ABIERTA AL SUR, CERRADA EN PLANTA BAJA	NÚMERO DE PLANTAS SÓTANO, BAJA, 1ª, 2ª Y 3ª.	SUP. CONSTRUIDA 5.016,86 m ²	SUP. ÚTIL 4.282,48 m ²
PROGRAMA	3 CLASES DE PÁRVULOS, 6 DE NIÑOS, 6 DE NIÑAS Y 3 MIXTAS; CANTINA, DUCHAS Y PISCINA; VIVIENDA E.I. MÉDICA.			CAPACIDAD 900 AL.

CLASE	PLANTA	ALTURA	SUPERFICIE	ORIENTACIÓN	SUP. ACRISTALADA	SUP. TOTAL CLASES	PORCENTAJE
	6,60 x 9,00 m	4,50 m	59,40 m ²	NORTE	20,40 m ² (34 %)	1.058,40 m ²	25 %
GALERÍA	ANCHURA	ALTURA	SUPERFICIE	PORCENTAJE	ASEOS	SUPERFICIE	PORCENTAJE
	3,50 m	4,50 m	739,20 m ²	17 %		302,50 m ²	7 %
VIVIENDA CONSERJE	SUPERFICIE	PORCENTAJE		DESPACHOS	SUPERFICIE	PORCENTAJE	
	50,38 m ²	1 %			248,88 m ²	6 %	
DUCHAS	SUPERFICIE	PORCENTAJE		INSPECCIÓN MÉDICA	SUPERFICIE	PORCENTAJE	
	81,48 m ²	2 %			79,40 m ²	2 %	
COMEDOR	SUPERFICIE	PORCENTAJE		COCINA	SUPERFICIE	PORCENTAJE	
	328,64 m ²	8 %			180,70 m ²	4 %	
GUARDARROPA	SUPERFICIE	PORCENTAJE		BIBLIOTECA	SUPERFICIE	PORCENTAJE	
	102,30 m ²	2 %			240,72 m ²	6 %	
PISCINA CUBIERTA	SUPERFICIE	PORCENTAJE		INSTALAC.	SUPERFICIE	PORCENTAJE	
	225,70 m ²	5 %			39,00 m ²	1 %	
VESTÍBULOS, PASOS Y ESCALERAS			SUPERFICIE	PORCENTAJE			
			605,18 m ²	14 %			
SUPERFICIE ÚTIL		SUPERFICIE	MUROS Y TABIQUES	SUPERFICIE	SUPERFICIE CONSTRUIDA		SUPERFICIE
4.282,48 m ²		734,38 m ²			5.016,86 m ²		

PRESUPUESTO	PRES. INICIAL 1.384.150,00	BAJA 20,60 %	PRES. CON BAJA 1.099.015,00	PRECIO/M ² 275,90	PRECIO/ALUMNO 1.537,94	PRECIO/CLASE 76.897,00
COEFICIENTES	CLASES/PASOS 1/1,3	SUP. CONS./ALUMNO 5,57 m ²	SUP. PATIO/ALUMNO 2,35 m ²	SUP. ÚTIL/SUP. CONS. 85 %	SUP. MUROS/SUP. CONS. 15 %	



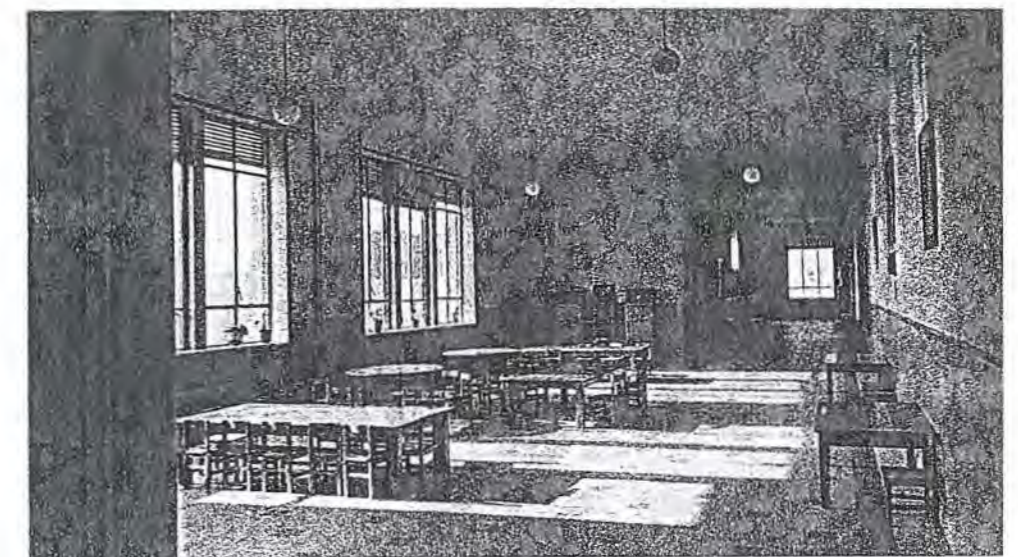
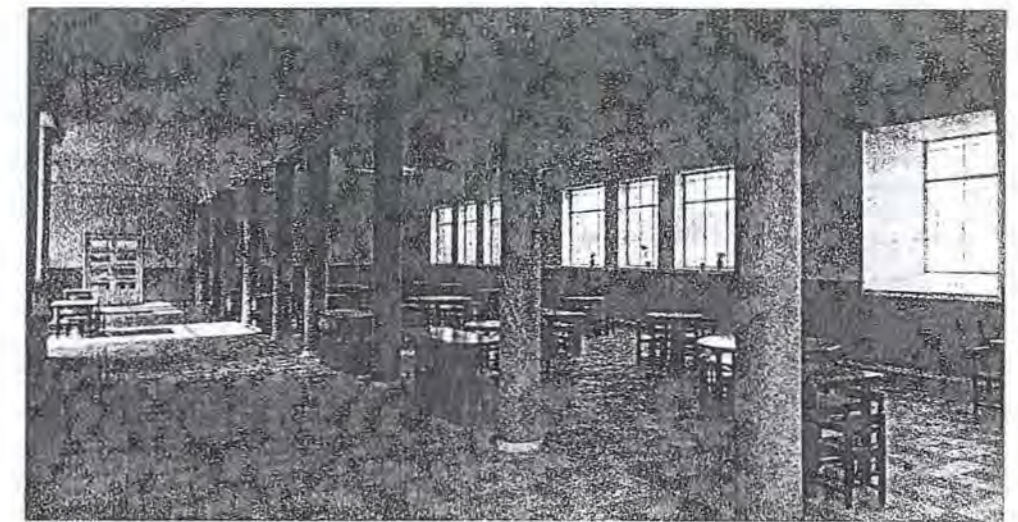
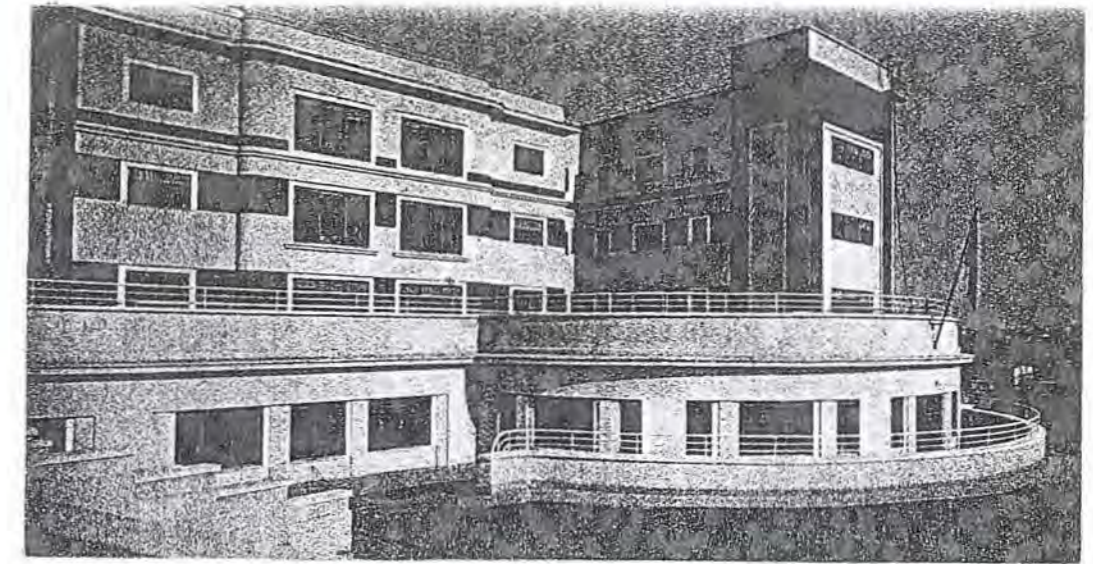
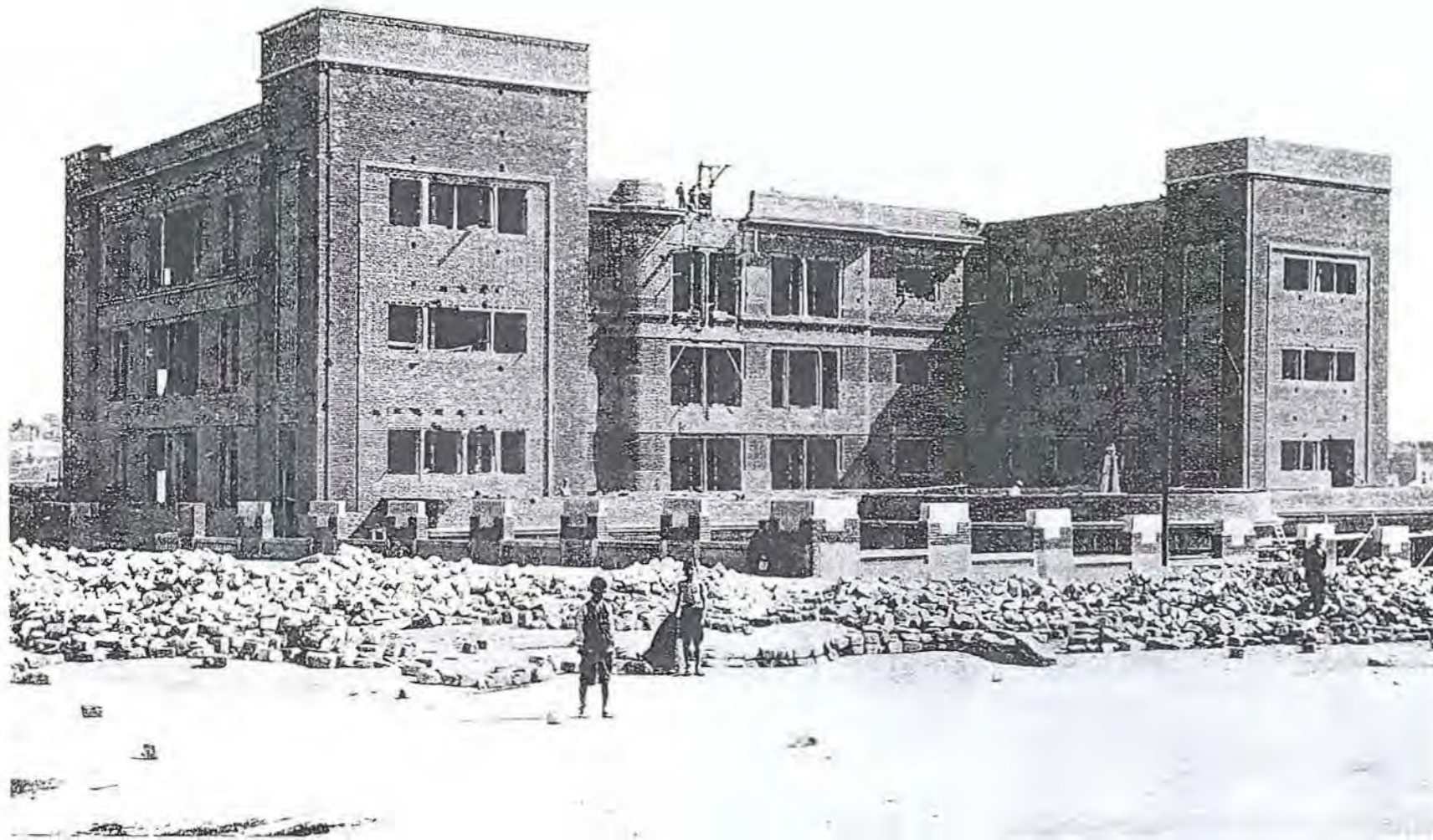

GRUPOS ESCOLARES DE MADRID CAPITAL
ARQUITECTURA ESCOLAR EN ESPAÑA (1857-1936).



G. E. "EMILIO CASTELAR"
COORDENADAS P. SITUACIÓN: A-4

NO CONSTRUIDO □
DERRIBADO □
SUSTITUIDO □
CAMBIO DE USO □
EN USO ■

FOTOGRAFÍAS

"LA LABOR DE LA REPÚBLICA. LOS NUEVOS GRUPOS ESCOLARES DE MADRID"
"NUEVAS FORMAS", N° 10, 1935-36



Planta Baja

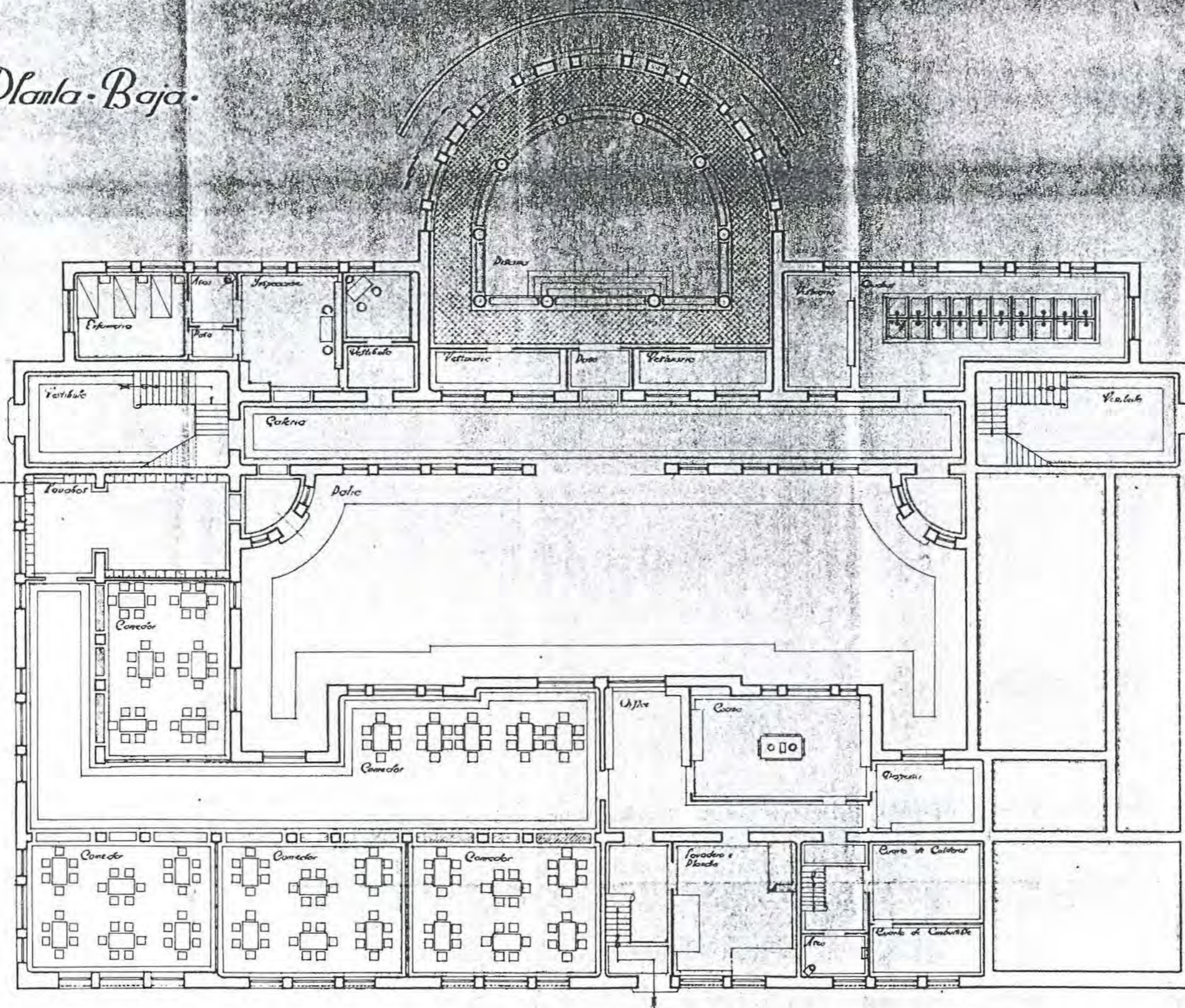



Planta Principal.

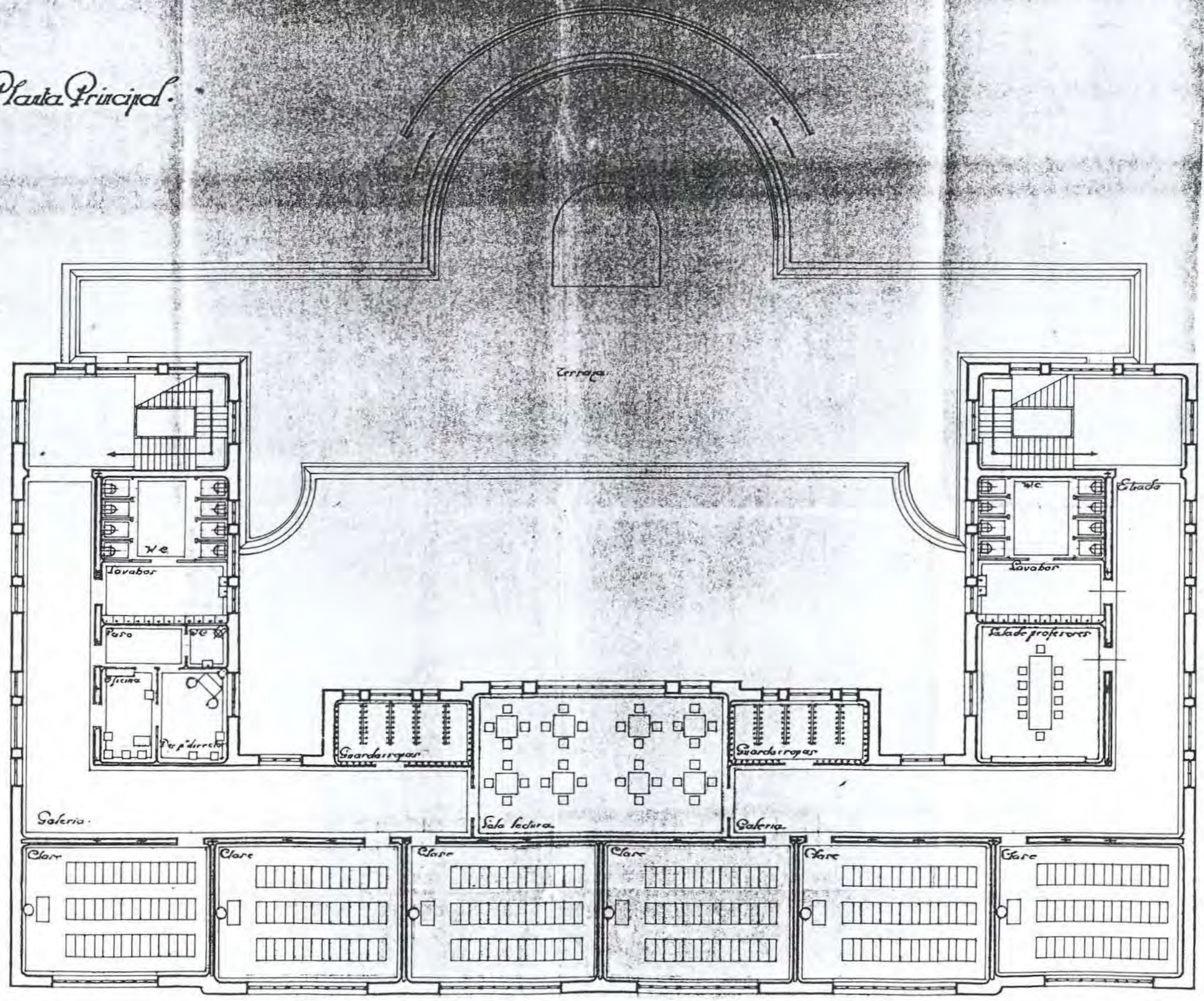



Plantas Primera y Segunda.

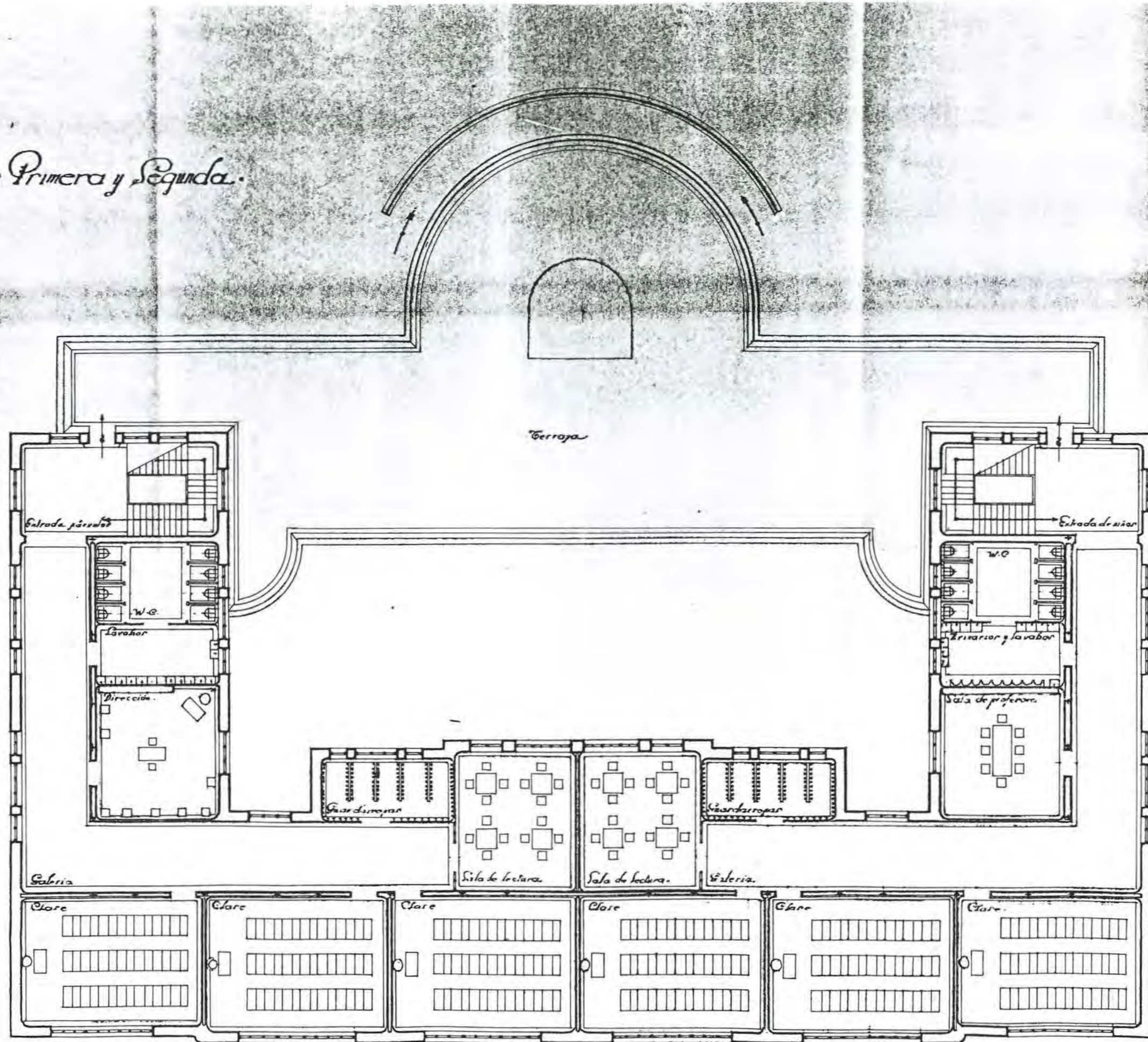



Planta de Azoteas

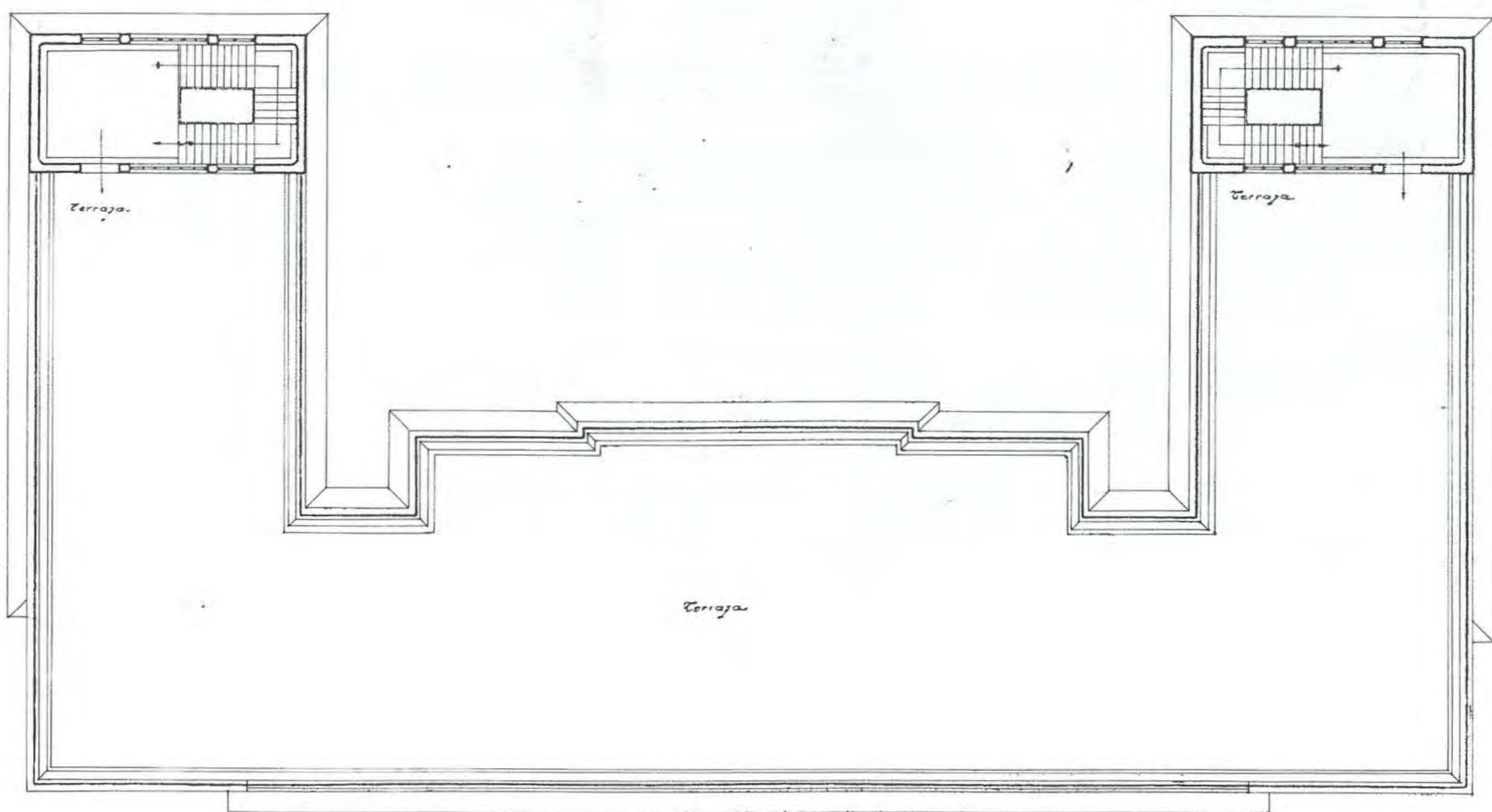



Alzado.

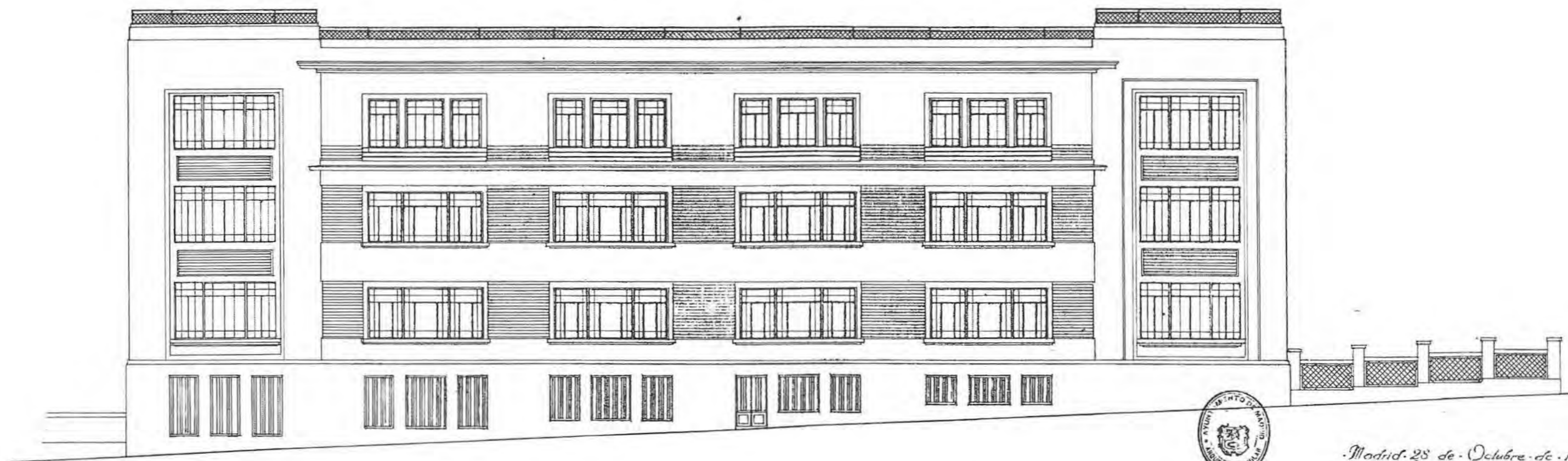

Emilio Castelar



Madrid, 28 de Octubre de 1931.
Los Arquitectos.
Fernando de los Rios



COORDENADAS PLANO DE SITUACIÓN

B - 6

Nº 43

DENOMINACIÓN ORIGINAL GRUPO ESCOLAR ALFREDO CALDERÓN		DENOMINACIÓN ACTUAL COLEGIO PÚBLICO PADRE POVEDA	
DIRECCIÓN ORIGINAL AVENIDA DE CARLOS MARX		DISTRITO HOSPICIO	DIRECCIÓN POSTAL C/ ALFONSO XIII, 23. 28002 MADRID.
USO ORIGINAL GRUPO ESCOLAR PARA NIÑOS Y NIÑAS		USO ACTUAL COLEGIO PÚBLICO DE EDUCACIÓN PRIMARIA	
FECHA PROYECTO 4 DE NOVIEMBRE DE 1931	FECHA INICIO OBRA 2 DE JUNIO DE 1932	FECHA INAUGURACIÓN 15 DE SEPTIEMBRE DE 1933	FECHA DERRIBO
AUTORES PROYECTO ANTONIO FLÓREZ Y BERNARDO GINER		OTRAS DENOMINACIONES	

PARCELA	SITUACIÓN "A DOS CALLES EN ESQUINA"	POSICIÓN DE LA EDIFICACIÓN ALINEADA A UNA CALLE	SUPERFICIE PARCELA 2.433,76 m ²	SUP. PATIO ESCOLAR 1.422,10 m ²
EDIFICIO	TIPOLOGÍA "U" ABIERTA AL PATIO	NÚMERO DE PLANTAS BAJA, 1ª Y 2ª	SUP. CONSTRUIDA 2.892,16 m ²	SUP. ÚTIL 2.409,89 m ²
PROGRAMA	6 CLASES DE NIÑOS Y 6 DE NIÑAS; CANTINA Y DUCHAS; VIVIENDA E INS. MÉDICA.			CAPACIDAD 600 AL.

CLASE	PLANTA	ALTURA	SUPERFICIE	ORIENTACIÓN	SUP. ACRISTALADA	SUP. TOTAL CLASES	PORCENTAJE
	6,50 x 9,00 m	4,50 m	58,50 m ²	N, E Y S	18,00 m ² (31 %)	790,06 m ²	29,5 %
GALERÍA	ANCHURA	ALTURA	SUPERFICIE	PORCENTAJE	ASEOS	SUPERFICIE	PORCENTAJE
	3,40 m	4,50 m	294,49 m ²	12 %		159,61 m ²	6,5 %
VIVIENDA CONSERJE	SUPERFICIE	PORCENTAJE	DESPACHOS	SUPERFICIE	PORCENTAJE		
	40,66 m ²	2 %		96,96 m ²	4 %		
DUCHAS	SUPERFICIE	PORCENTAJE	INSPECCIÓN MÉDICA	SUPERFICIE	PORCENTAJE		
	156,47 m ²	6,5 %		59,21 m ²	2,5 %		
COMEDOR	SUPERFICIE	PORCENTAJE	COCINA	SUPERFICIE	PORCENTAJE		
	285,66 m ²	12 %		72,77 m ²	3 %		
GUARDARROPA	SUPERFICIE	PORCENTAJE	ALMACÉN	SUPERFICIE	PORCENTAJE		
	78,22 m ²	3 %		13,35 m ²	0,5 %		
INSTALAC.	SUPERFICIE	PORCENTAJE	VESTÍBULOS, PASOS Y ESCALERAS	SUPERFICIE	PORCENTAJE		
	35,89 m ²	1,5 %		407,53 m ²	17 %		
SUPERFICIE ÚTIL	SUPERFICIE	MUROS Y TABIQUES	SUPERFICIE	SUPERFICIE CONSTRUIDA	SUPERFICIE		
	2.409,89 m ²		482,27 m ²		2.892,16 m ²		
PRESUPUESTO	PRES. INICIAL	BAJA	PRES. CON BAJA	PRECIO/M ²	PRECIO/ALUMNO	PRECIO/CLASE	
	915.879,00	20,80 %	725.285,00	316,68	1.526,47	76.323,50	
COEFICIENTES	CLASES/PASOS	SUP. CONS./ALUMNO	SUP. PATIO/ALUMNO	SUP. ÚTIL/SUP. CONS.	SUP. MUROS/SUP. CONS.		
	1/1,57	4,82 m ²	2,37 m ²	83 %	17 %		



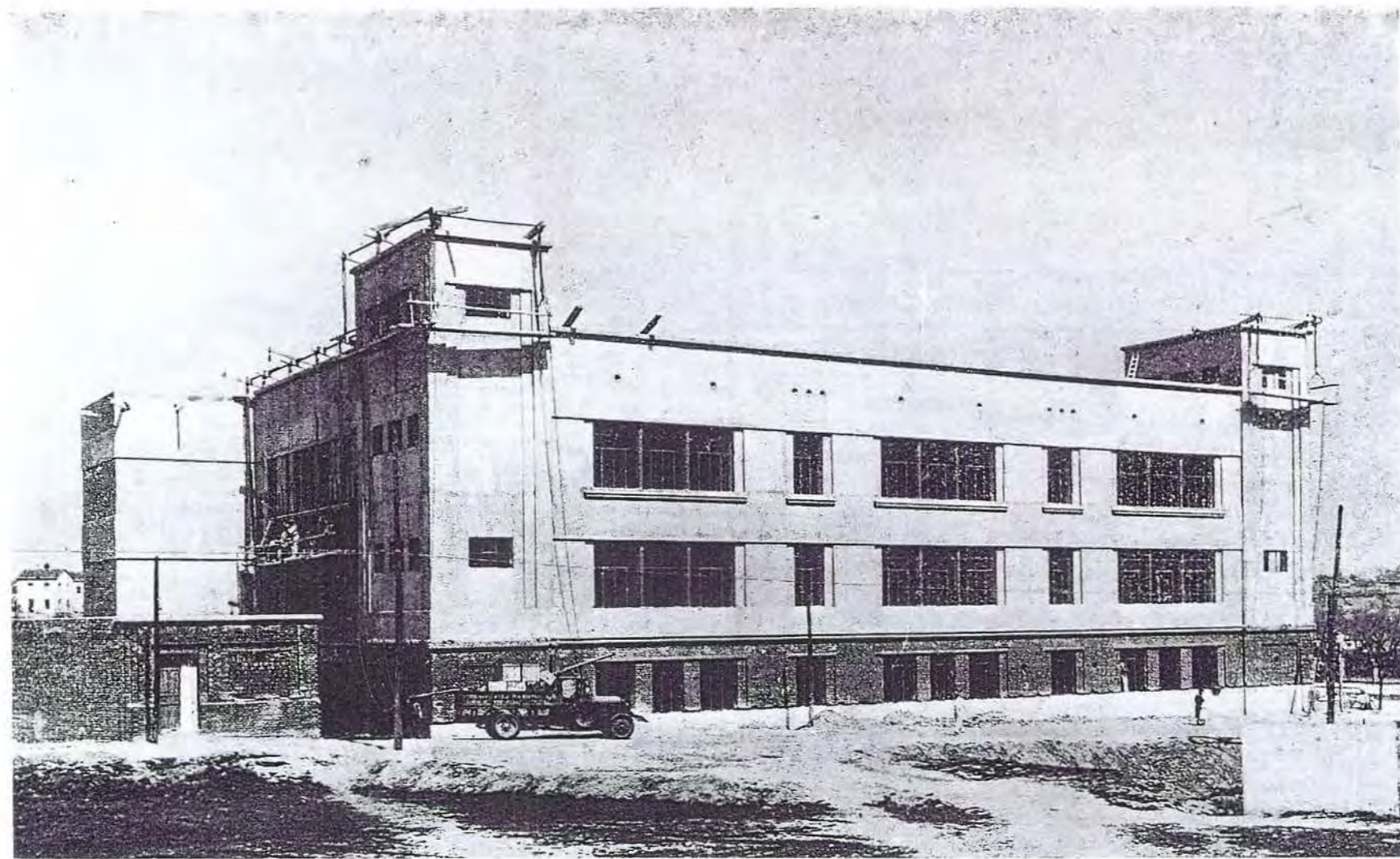

PLANTA BAJA.

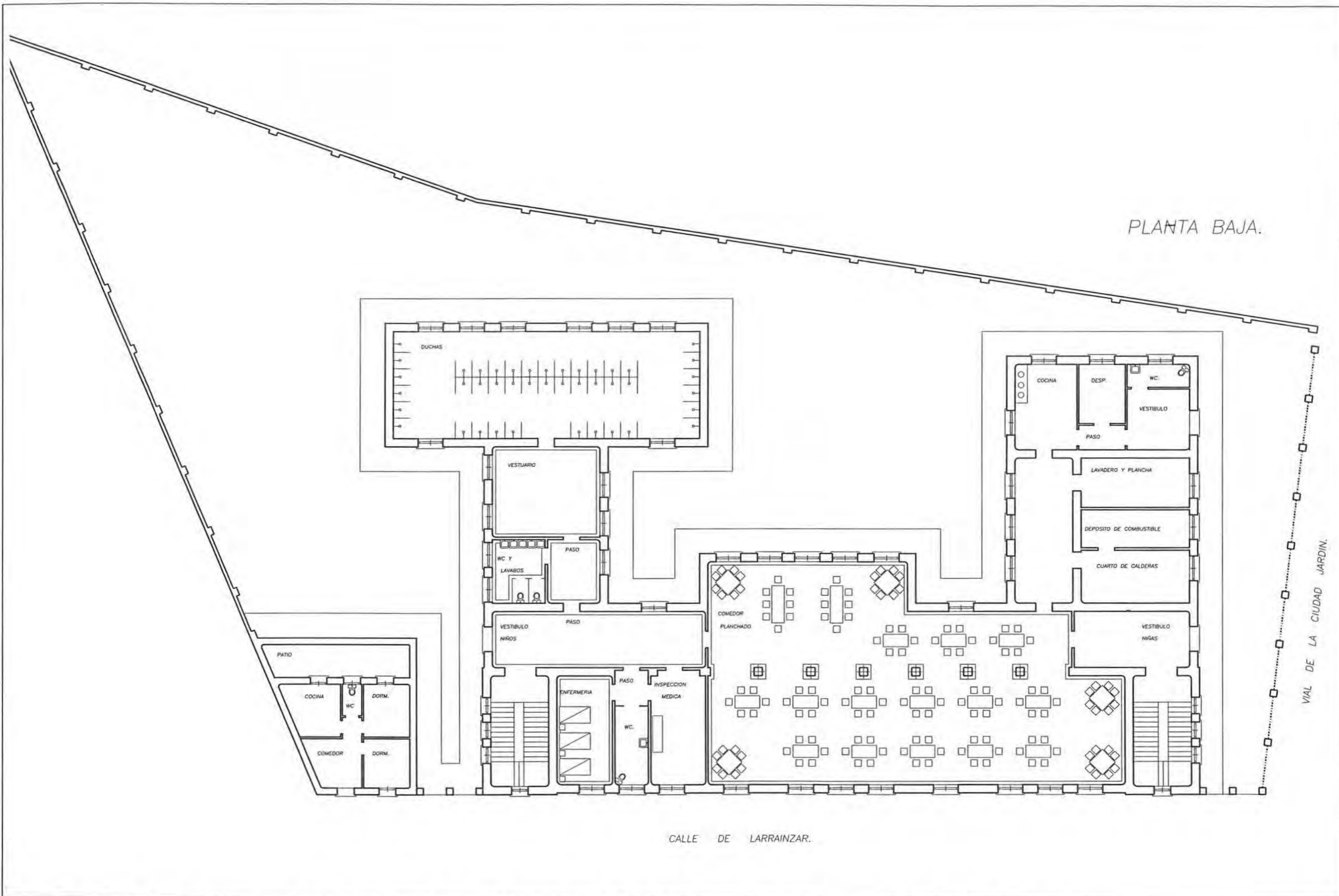

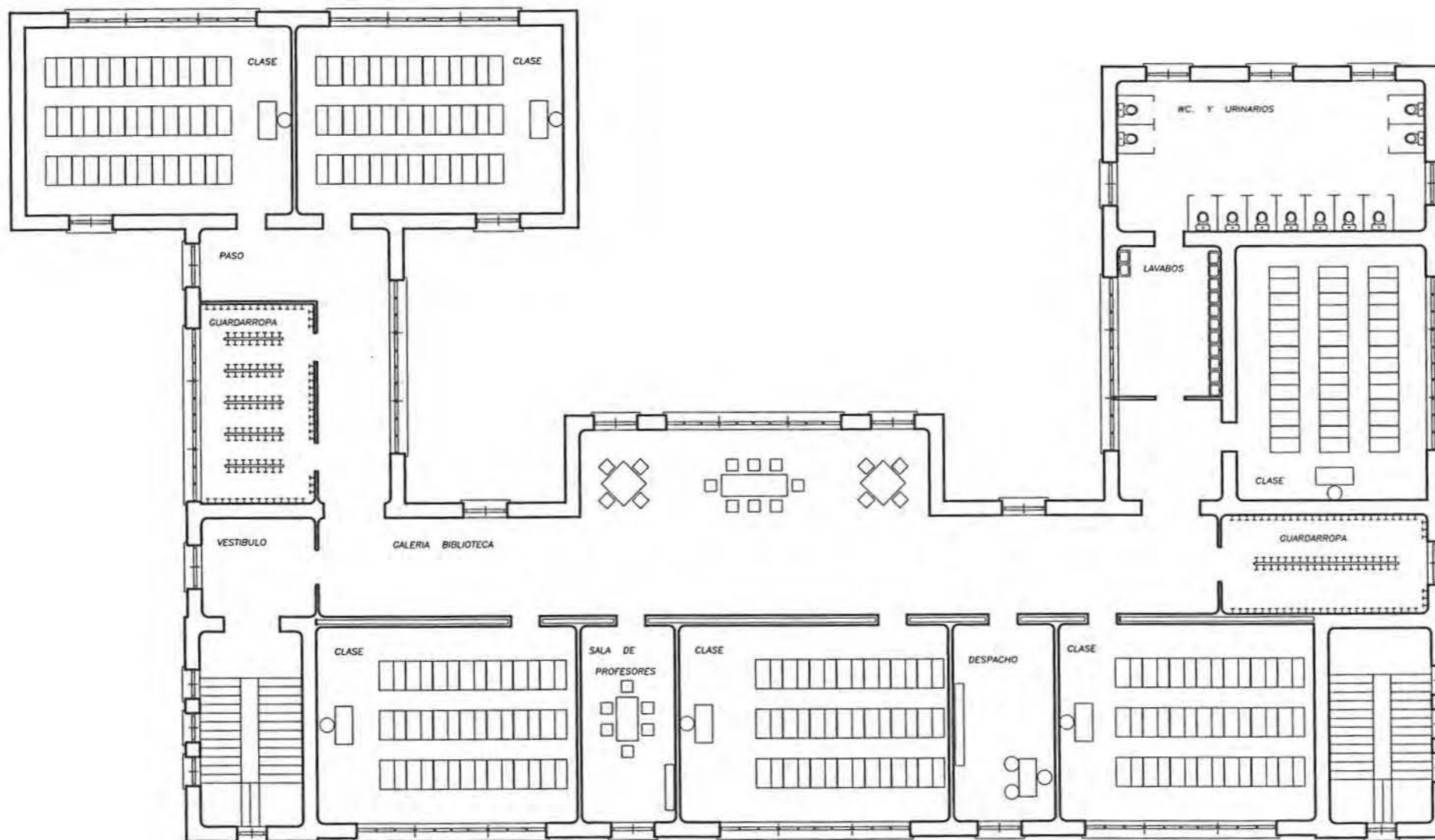

PLANTA NIÑOS



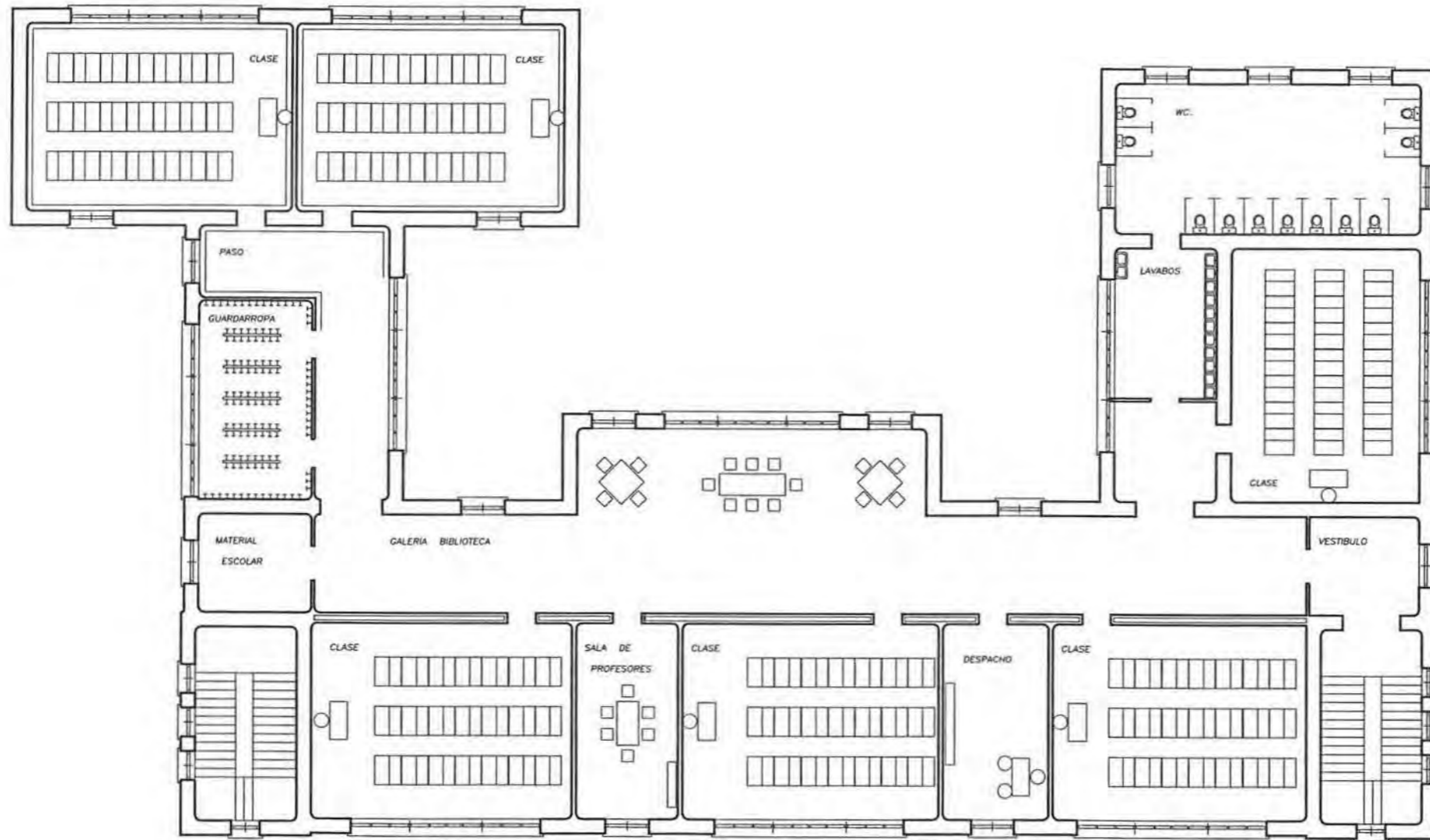

PLANTA NIÑAS



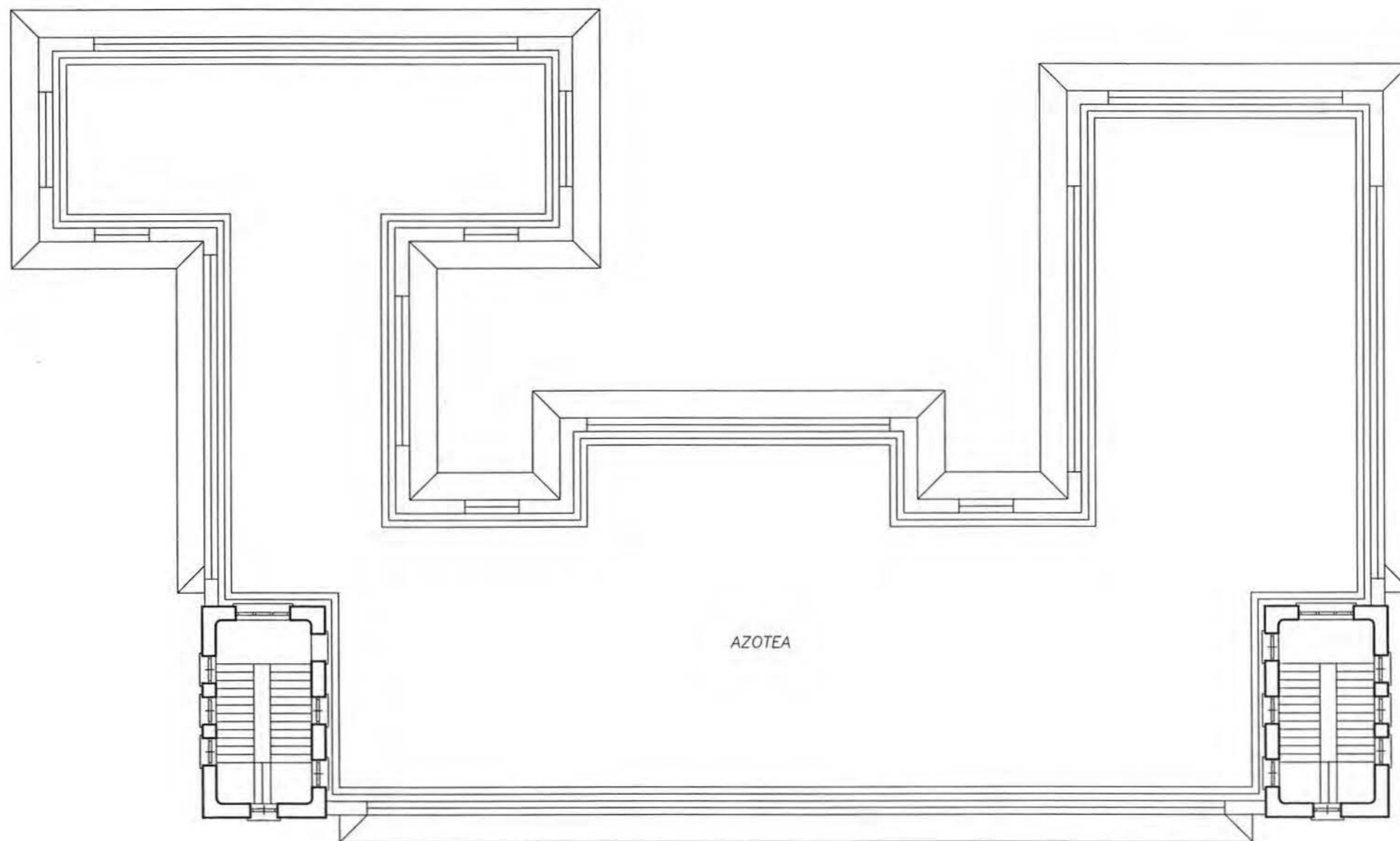

PLANTA DE CUBIERTAS



FACHADA.

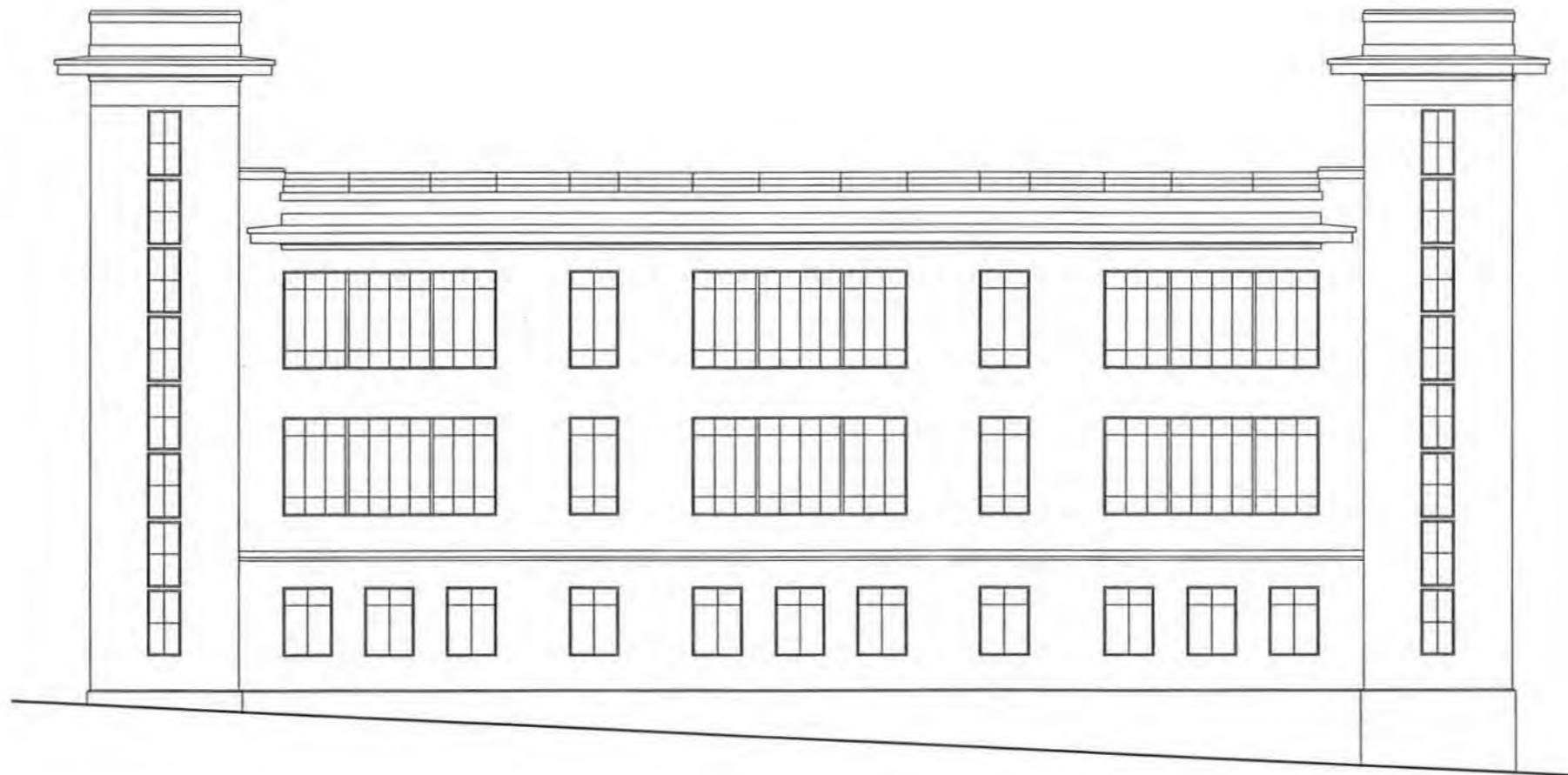

SECCION



FACHADA LATERAL.



B - 4

Nº 44

COORDENADAS PLANO DE SITUACIÓN			
DENOMINACIÓN ORIGINAL		DENOMINACIÓN ACTUAL	
GRUPO ESCOLAR ORTEGA MUNILLA		DESAPARECIDA	
DIRECCIÓN ORIGINAL	DISTRITO	DIRECCIÓN POSTAL	
C/ ÁVILA, Nº 30	CHAMBERÍ		
USO ORIGINAL		USO ACTUAL	
GRUPO ESCOLAR PARA NIÑOS Y NIÑAS			
FECHA PROYECTO	FECHA INICIO OBRA	FECHA INAUGURACIÓN	FECHA DERRIBO
AUTORES PROYECTO		OTRAS DENOMINACIONES	
BERNARDO GINER DE LOS RÍOS			

PARCELA	SITUACIÓN	POSICIÓN DE LA EDIFICACIÓN	SUPERFICIE PARCELA	SUP. PATIO ESCOLAR
	A UNA CALLE, ENTRE MEDIANERÍAS	ALINEADA		
EDIFICIO	TIPOLOGÍA	NÚMERO DE PLANTAS	SUP. CONSTRUIDA	SUP. UTIL.
	REFORMA DE UN EDIFICIO EXISTENTE	BAJA, 1ª, 2ª Y 3ª.		
PROGRAMA	PROGRAMA			CAPACIDAD
	8 CLASES MIXTAS; CANTINA ESCOLAR.			400 AL.



Grupo Escolar Ortega Munilla

Planta baja

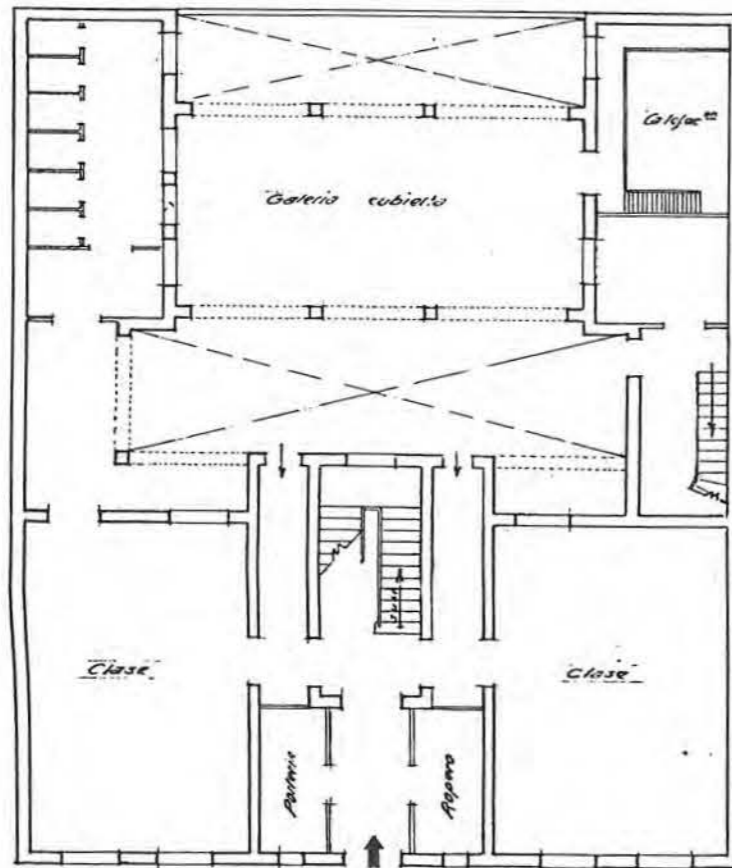

Planta primera

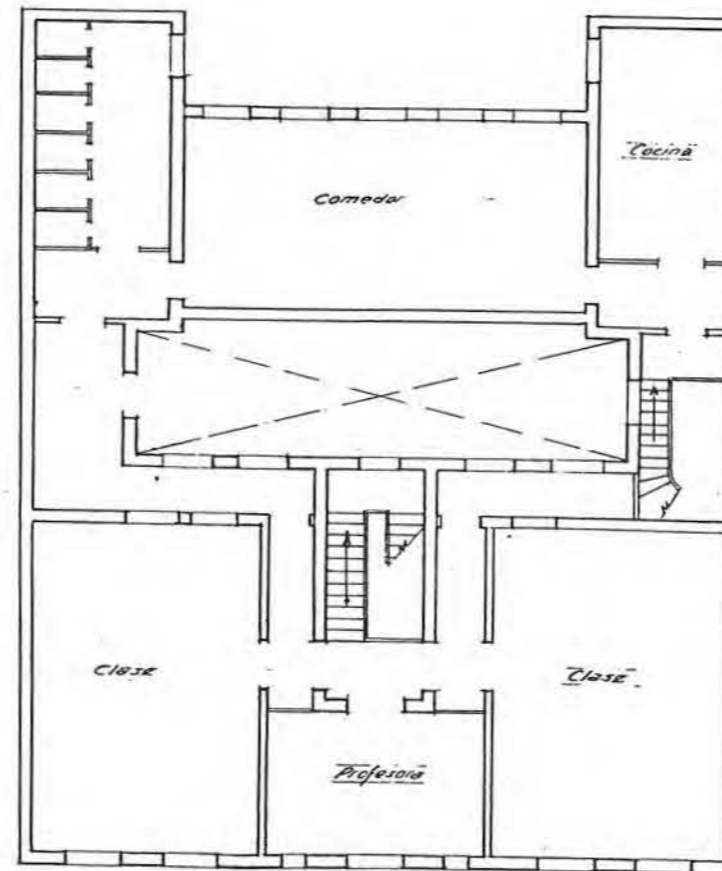

Planta segunda

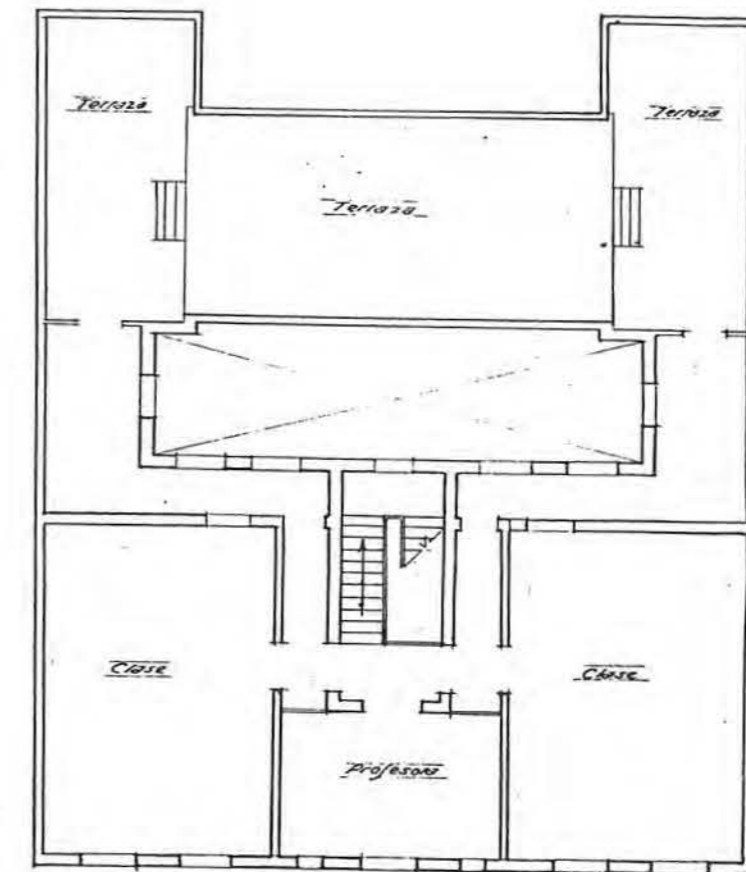

Madrid 10 de Noviembre de 1939
Año de la Victoria
El Arquitecto

Planta tercera

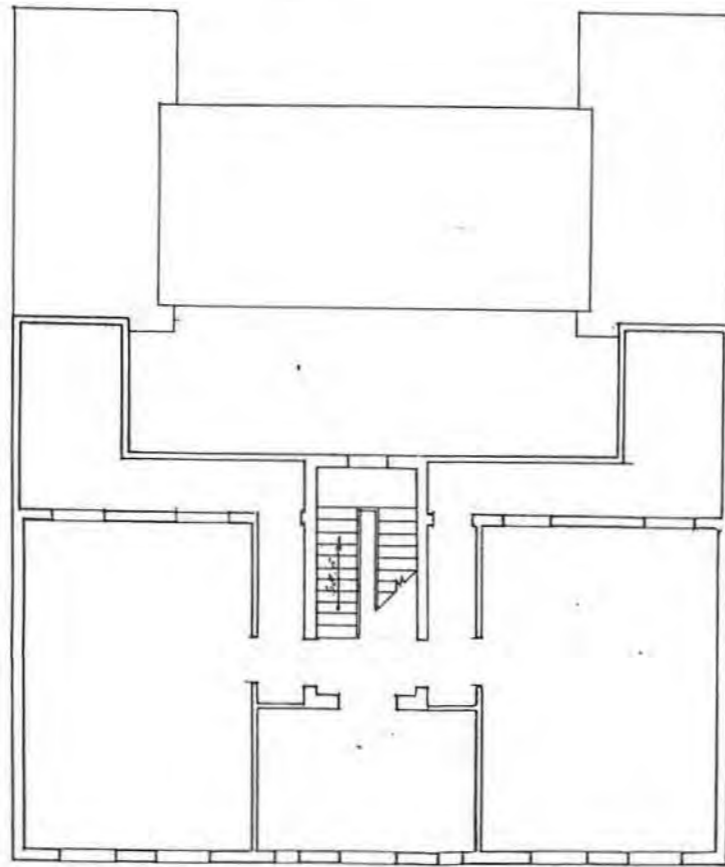

Planta de terrazas

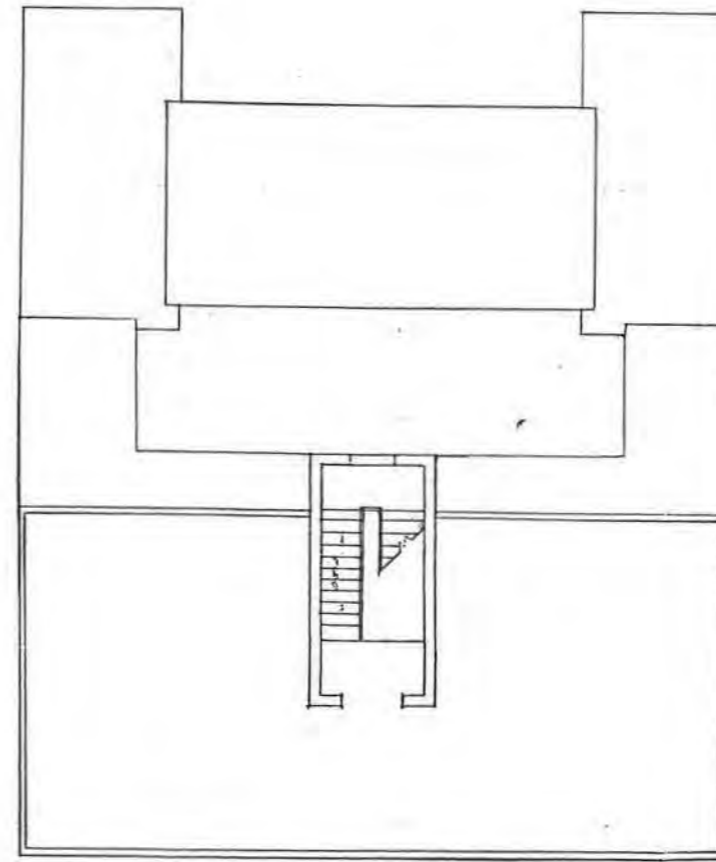

Madrid 10 de Noviembre de 1939
Año de la Victoria
El arquitecto



E - 3

Nº 45

COORDENADAS PLANO DE SITUACIÓN			
DENOMINACIÓN ORIGINAL		DENOMINACIÓN ACTUAL	
GRUPO ESCOLAR MAGDALENA FUENTES		COLEGIO PÚBLICO VÁZQUEZ DE MELLA	
DIRECCIÓN ORIGINAL	DISTRITO	DIRECCIÓN POSTAL	
C/ BAILÉN, Nº 28.	LA LATINA	C/ BAILÉN, Nº 18. 28005 MADRID.	
USO ORIGINAL		USO ACTUAL	
GRUPO ESCOLAR PARA NIÑOS Y NIÑAS		COLEGIO PÚBLICO DE EDUCACIÓN PRIMARIA	
FECHA PROYECTO	FECHA INICIO OBRA	FECHA INAUGURACIÓN	FECHA DERRIBO
AGOSTO DE 1933			
AUTORES PROYECTO		OTRAS DENOMINACIONES	
BERNARDO GINER DE LOS RÍOS			

PARCELA	SITUACIÓN	POSICIÓN DE LA EDIFICACIÓN	SUPERFICIE PARCELA	SUP. PATIO ESCOLAR
	A TRES CALLES EN ESQUINA	ALINEADA A TRES CALLES		
EDIFICIO	TIPOLOGÍA	NÚMERO DE PLANTAS	SUP. CONSTRUIDA	SUP. UTIL.
	REFORMA DE UN EDIFICIO EXISTENTE	BAJA, 1ª Y 2ª.		
PROGRAMA	11 CLASES DE NIÑOS Y 13 DE NIÑAS; CANTINA ESCOLAR; VIVIENDA E INS. MÉDICA.			CAPACIDAD 1.200 AL.

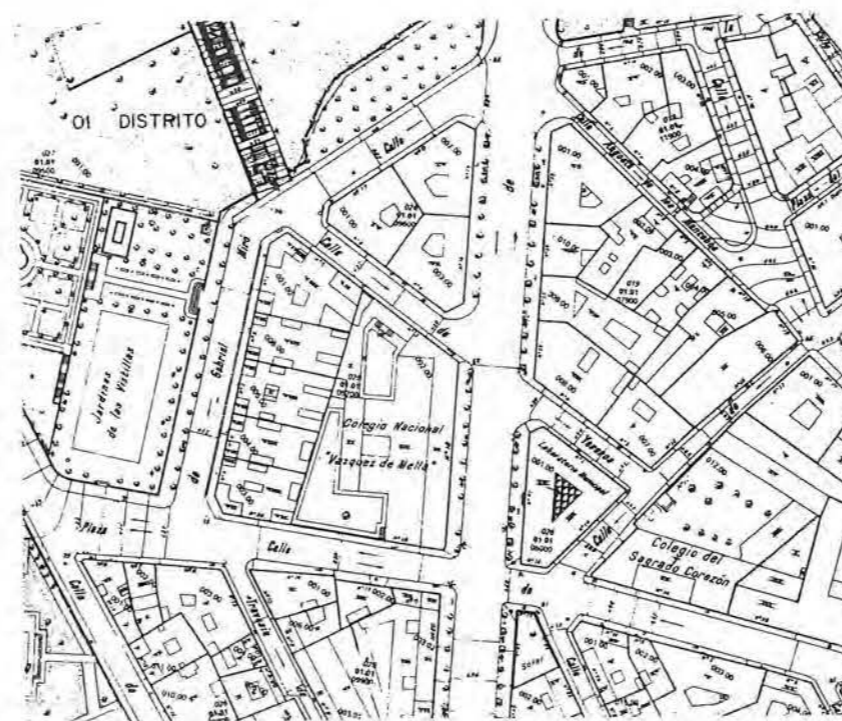

Reforma del Grupo Escolar "Magdalena Fuentes"
 • Planta Baja •

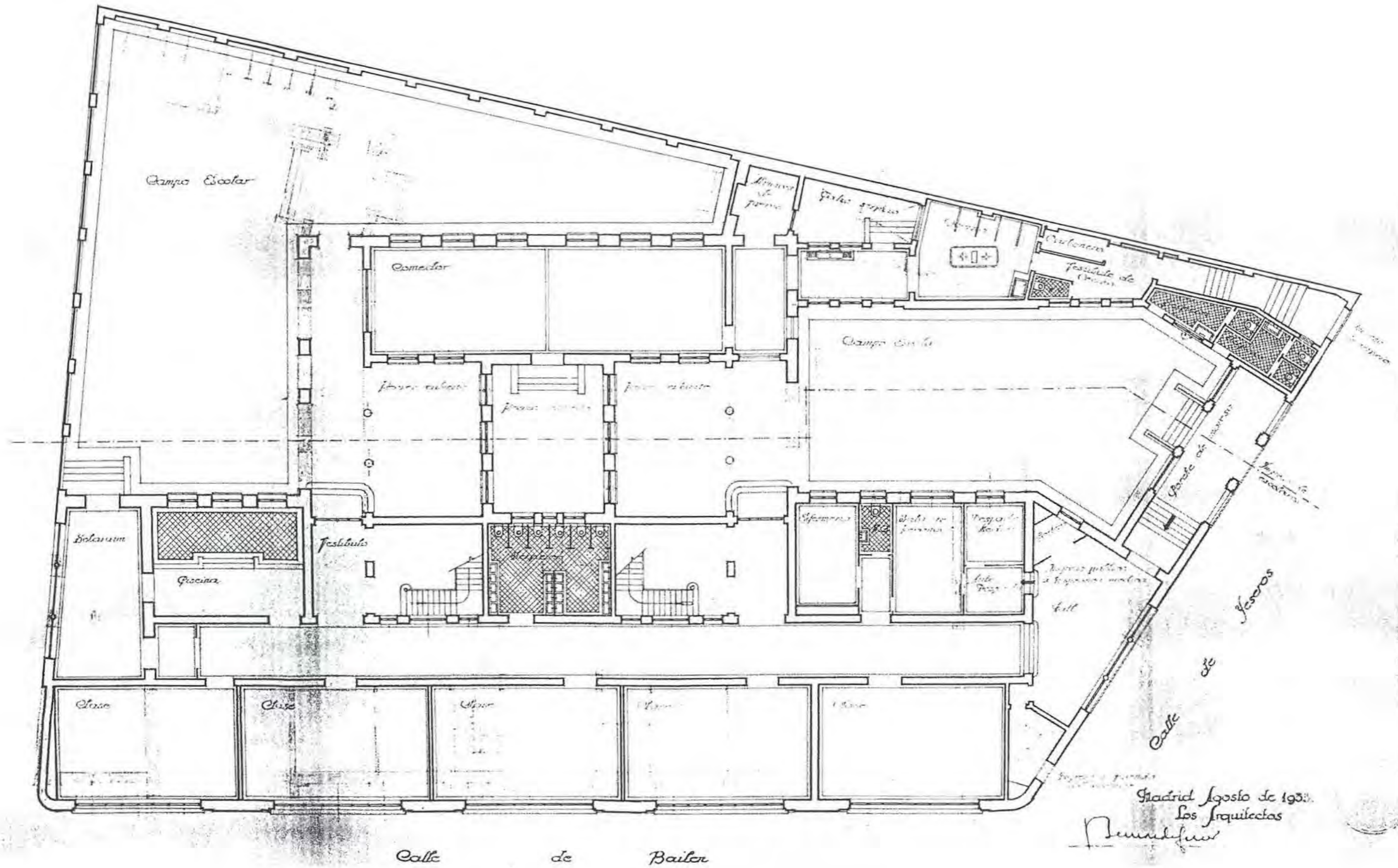

Madrid Agosto de 1933.
 Los Arquitectos
 Benavides



Reforma del Grupo Escolar "Magdalena Fuentes"
 -Planta Segunda-

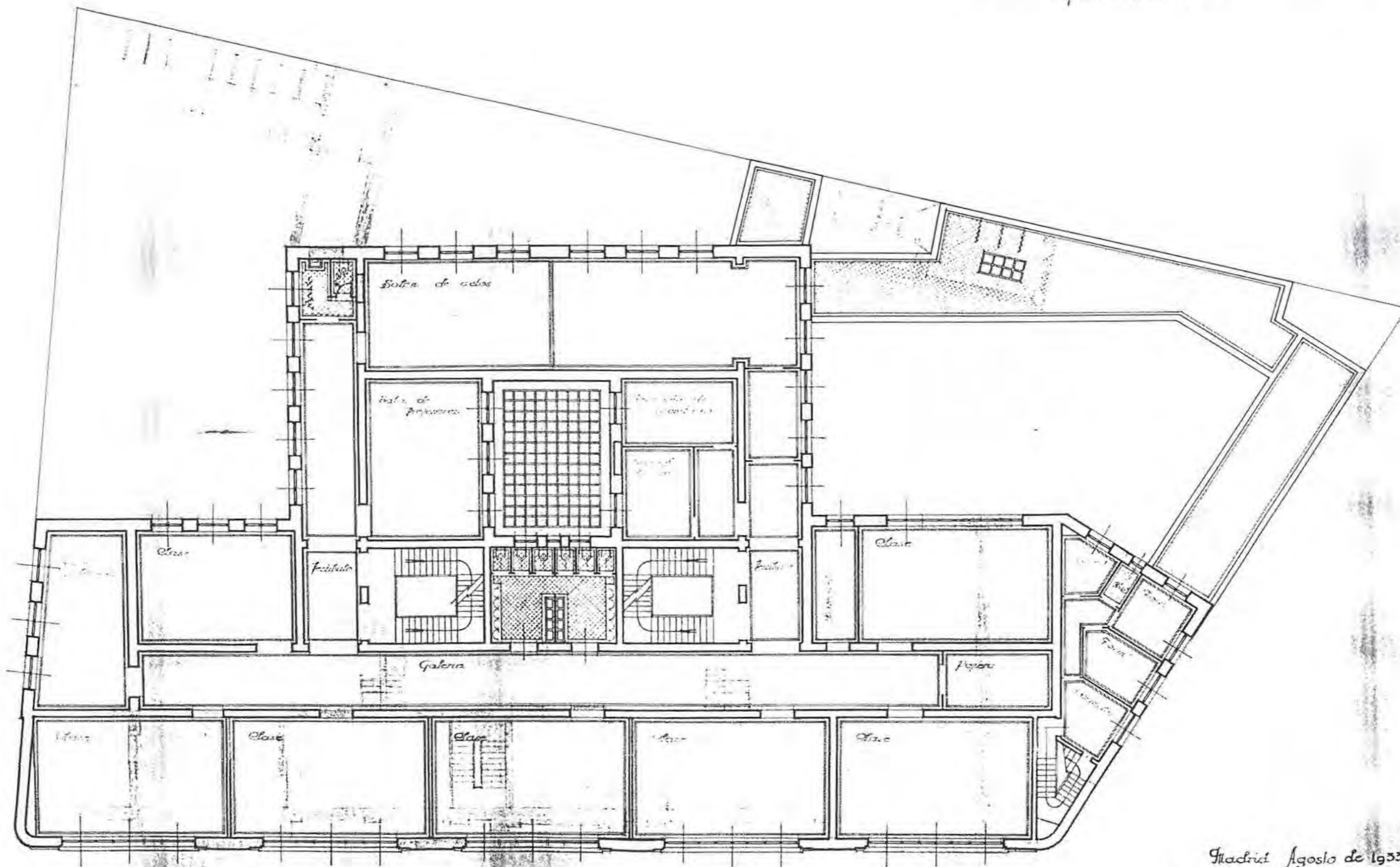

Escala 1:100

Madrid Agosto de 1933.
 Los Arquitectos
 Bermúdez



Reforma del Grupo Escolar "Magdalena Fuentes"
 • Planta Tercera.

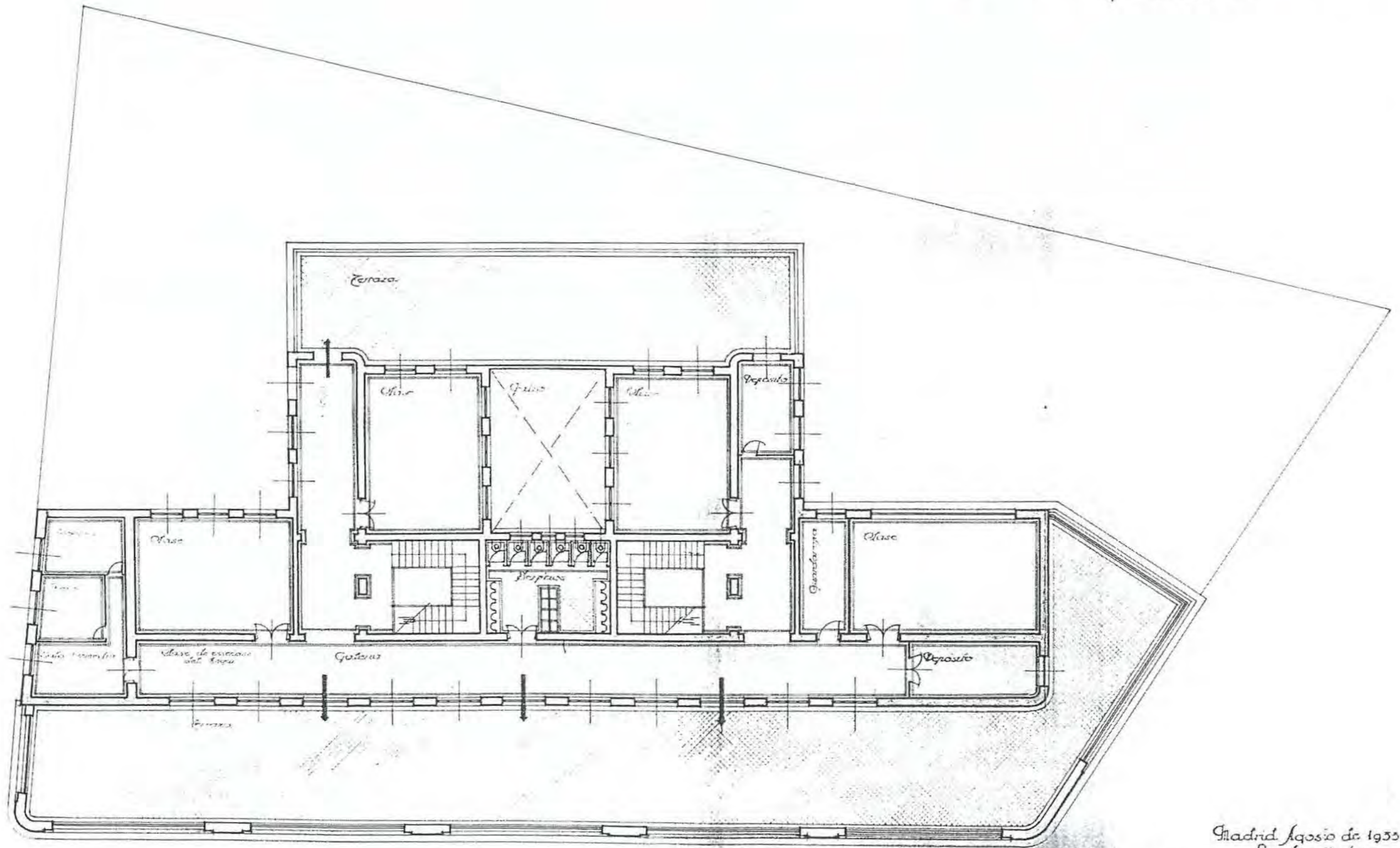

Madrid Agosto de 1935.
 Los Arquitectos
 Demund...
 ...



Reforma del Grupo Escolar "Magdalena Fuentes"
Planta genl de desajiles de terrazas

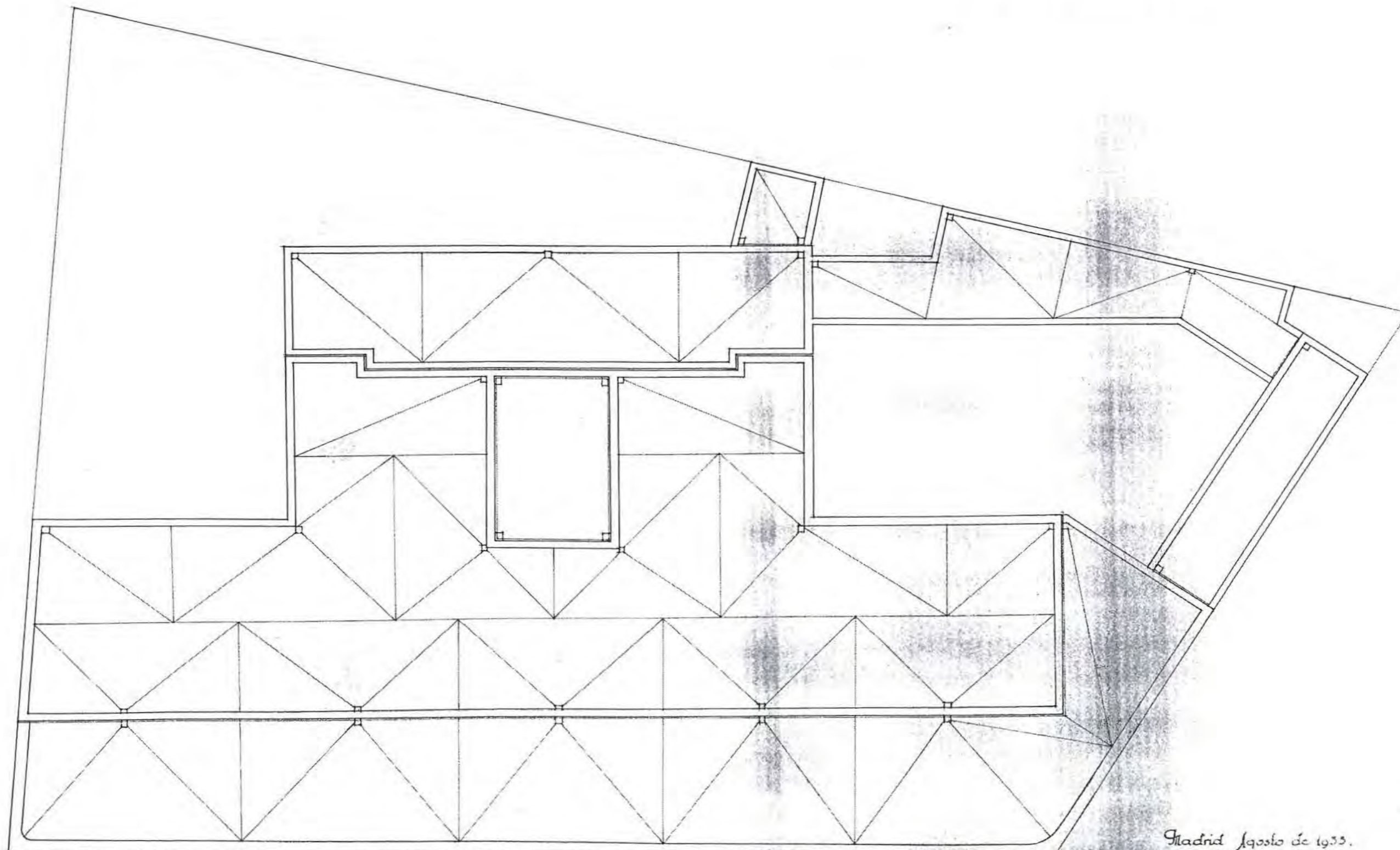

Madrid Agosto de 1933.
Los Arquitectos

Perruchini



Reforma del Grupo Escolar "Magdalena Fuentes"
 • Desarrollo de Fachadas •

Madrid Agosto de 1933.
 Los Arquitectos
P. Sureda y J. Sureda

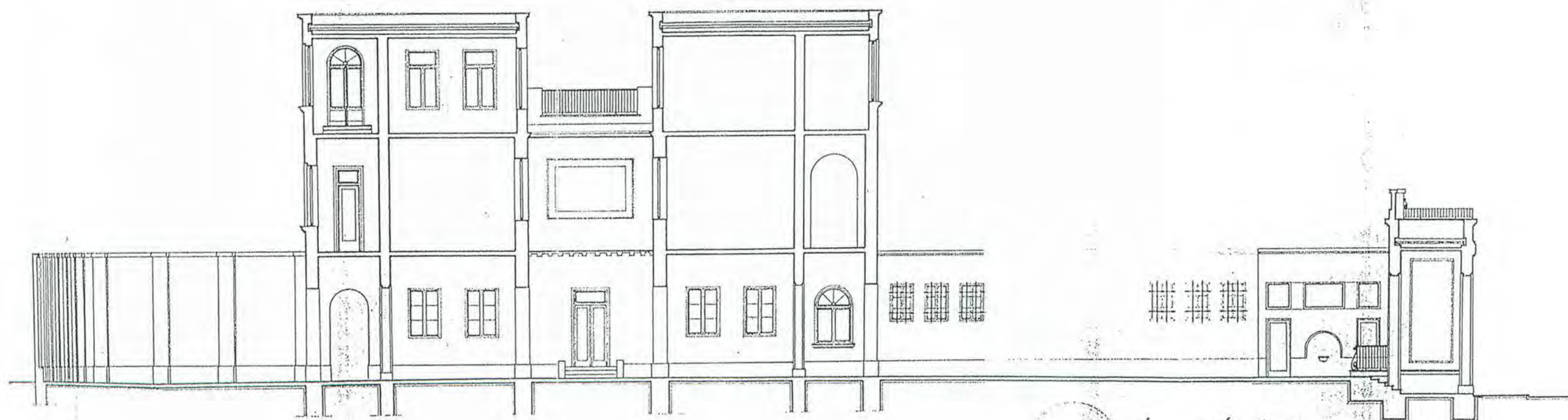
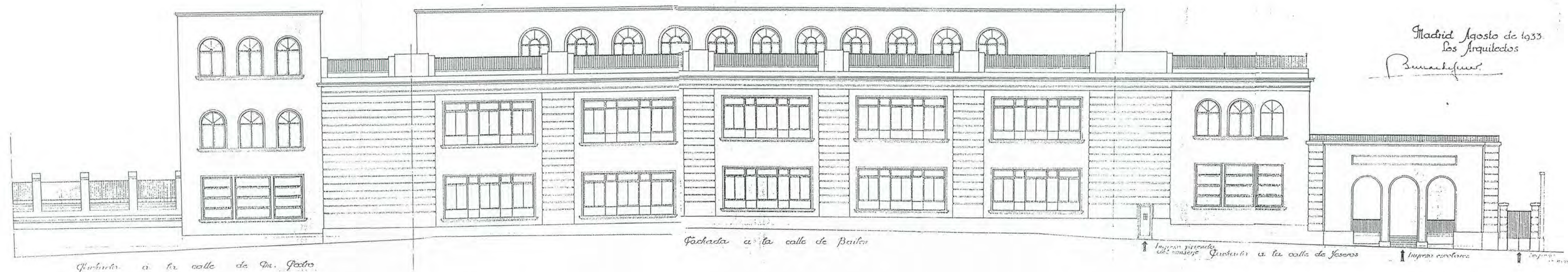



C-6

Nº 46

COORDENADAS PLANO DE SITUACIÓN			
DENOMINACIÓN ORIGINAL		DENOMINACIÓN ACTUAL	
GRUPO ESCOLAR LUIS BELLO		COLEGIO PÚBLICO LUIS BELLO	
DIRECCIÓN ORIGINAL	DISTRITO	DIRECCIÓN POSTAL	
C/ LUIS CABRERA, Nº 38	HOSPICIO	C/ LUIS CABRERA, Nº 66. 28002 MADRID.	
USO ORIGINAL		USO ACTUAL	
GRUPO ESCOLAR PARA NIÑOS		COLEGIO PÚBLICO DE EDUCACIÓN PRIMARIA	
FECHA PROYECTO	FECHA INICIO OBRA	FECHA INAUGURACIÓN	FECHA DERRIBO
MARZO DE 1932			
AUTORES PROYECTO		OTRAS DENOMINACIONES	
BERNARDO GINER DE LOS RÍOS			

PARCELA	SITUACIÓN	POSICIÓN DE LA EDIFICACIÓN	SUPERFICIE PARCELA	SUP. PATIO ESCOLAR
	4 LADOS, DOS LADOS A CALLE, EN ESQUINA.	ALINEADA A FACHADAS	1.238,49 m ²	332,00 m ²
EDIFICIO	TIPOLOGÍA	NÚMERO DE PLANTAS	SUP. CONSTRUIDA	SUP. ÚTIL
	REHABILITACIÓN. "U" ABIERTA AL PATIO INTERIOR.	SÓTANO, BAJA, 1ª Y ÁTICO..	1.917,34 m ²	1.683,96 m ²
PROGRAMA	10 CLASES DE NIÑOS; CANTINA ESCOLAR, BIBLIOTECA PÚBLICA; VIVIENDA CONSERJE.			CAPACIDAD
				500 AL.

CLASE	PLANTA	ALTURA	SUPERFICIE	ORIENTACIÓN	SUP. ACRISTALADA	SUP. TOTAL CLASES	PORCENTAJE
	6,00 x 9,20 m	4,20 m	56,40 m ²	NOROESTE	14,25 m ² (25 %)	555,60 m ²	33 %
GALERÍA	ANCHURA	ALTURA	SUPERFICIE	PORCENTAJE	ASEOS	SUPERFICIE	PORCENTAJE
	3,50 m	4,20 m	303,10 m ²	18 %		98,94 m ²	6 %
VIVIENDA CONSERJE	SUPERFICIE	PORCENTAJE		DESPACHOS	SUPERFICIE	PORCENTAJE	
	49,87 m ²	3 %			60,00 m ²	3,5 %	
BIBLIOTECA	SUPERFICIE	PORCENTAJE		GUARDARROPA	SUPERFICIE	PORCENTAJE	
	137,77 m ²	8,5 %			52,82 m ²	3 %	
COMEDOR	SUPERFICIE	PORCENTAJE		COCINA	SUPERFICIE	PORCENTAJE	
	127,13 m ²	7,5 %			60,39 m ²	3,5 %	
RECREO CUBIERTO	SUPERFICIE	PORCENTAJE		VESTÍBULOS, PASOS Y ESCALERAS	SUPERFICIE	PORCENTAJE	
	54,00 m ²	3 %			184,30 m ²	11 %	
SUPERFICIE ÚTIL	SUPERFICIE		MUROS Y TABIQUES	SUPERFICIE	SUPERFICIE CONSTRUIDA	SUPERFICIE	
	1.683,96 m ²		233,38 m ²		1.917,34 m ²		

PRESUPUESTO	PRES. INICIAL	BAJA	PRES. CON BAJA	PRECIO/M ²	PRECIO/ALUMNO	PRECIO/CLASE
	489.463,00			255,28	978,93	48.946,50
COEFICIENTES	CLASES/PASOS	SUP. CONS./ALUMNO	SUP. PATIO/ALUMNO	SUP. ÚTIL/SUP. CONS.	SUP. MUROS/SUP. CONS.	
	1/ 0,88	3,83 m ²	0,66 m ²	88 %	12 %	



Planta Baja.

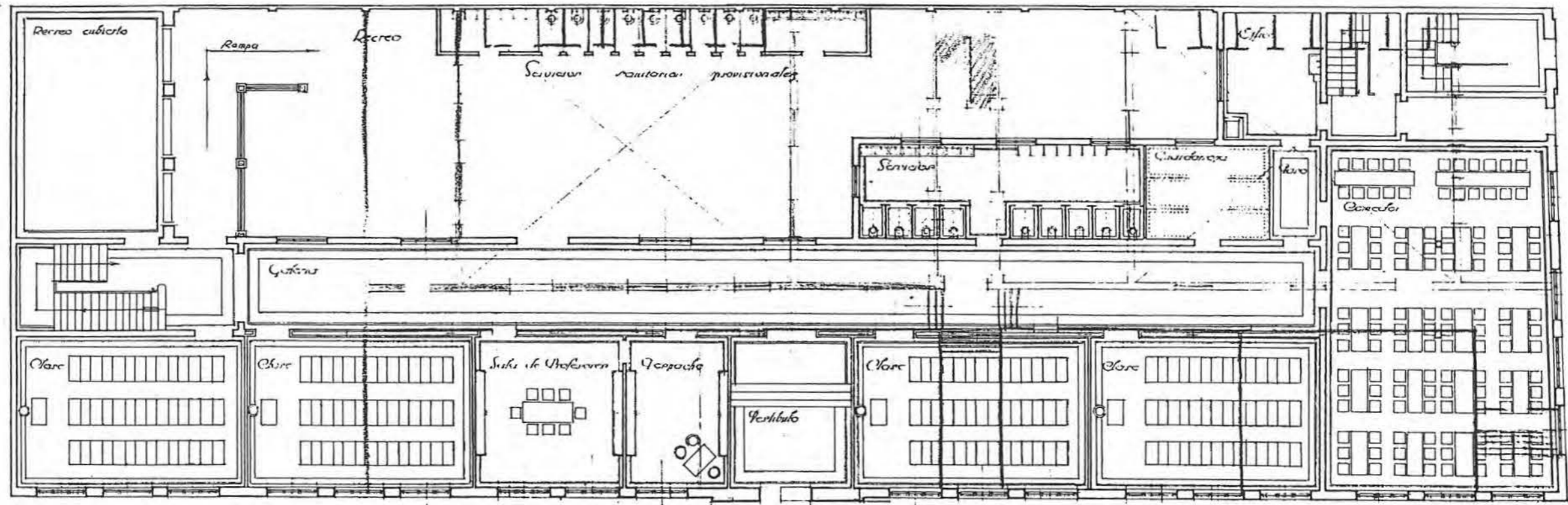

Escala 1:100

*Arquitecto
G. E. "Luis Bello" de 1932*

Planta Principal.

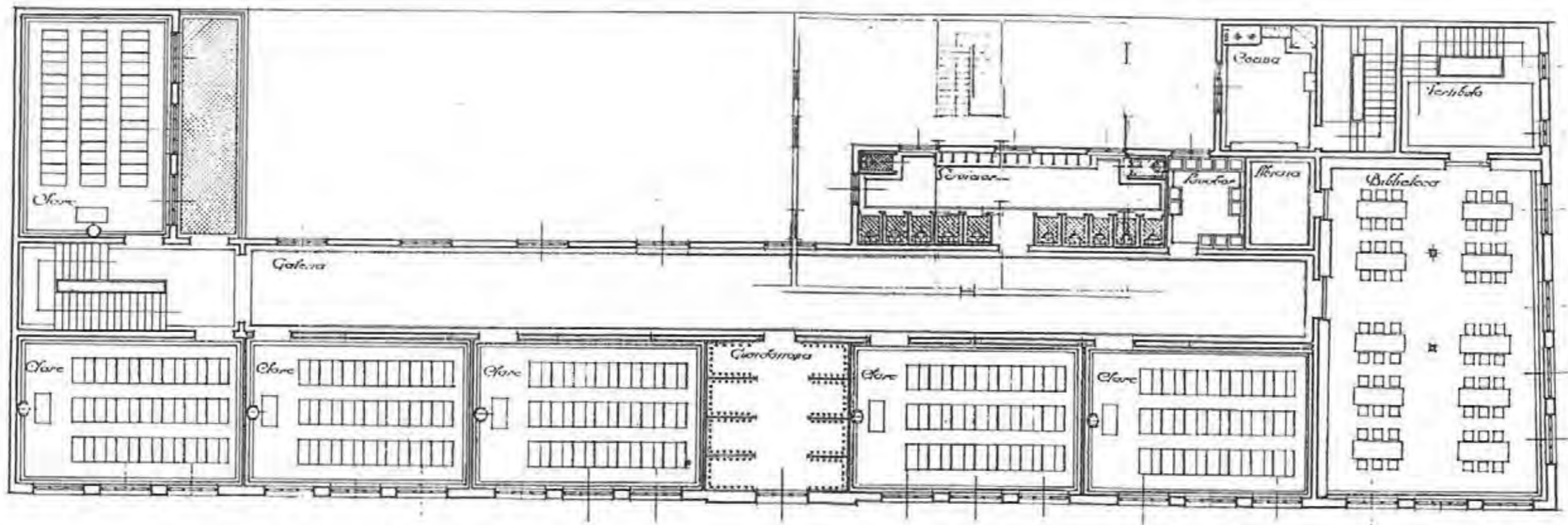

Escala 1:100

*Madrid Marzo de 1932
El Arquitecto
Benedictus*



Planta de Azoteas.

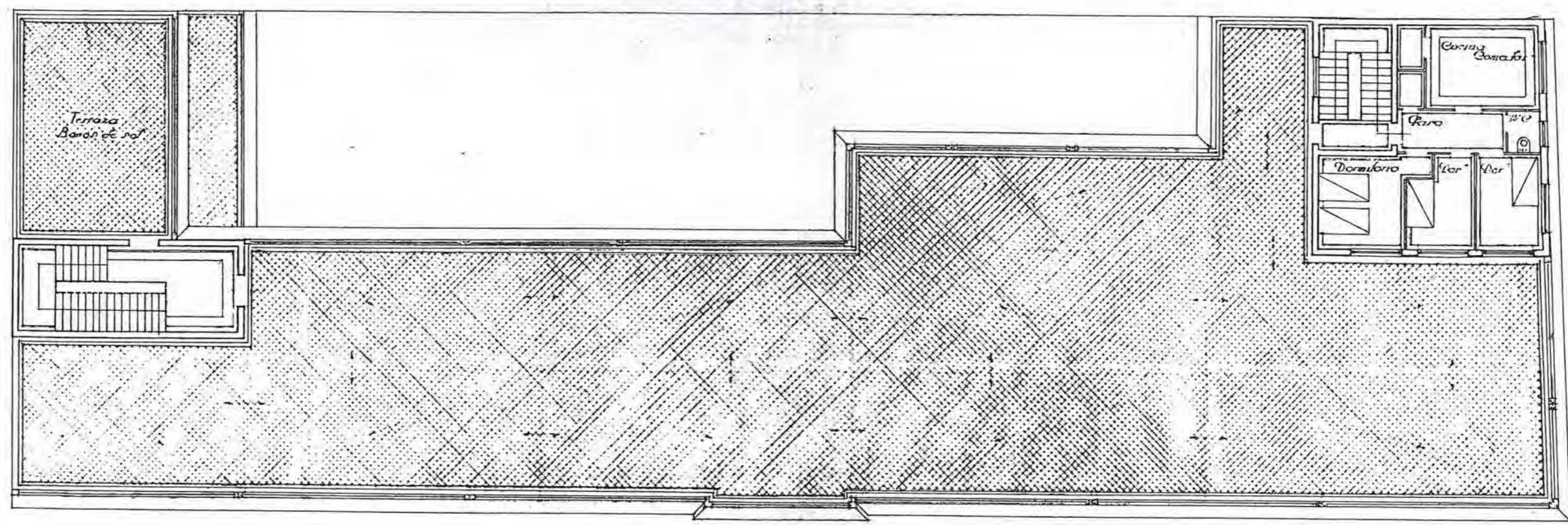

Escala 1:100

*Madrid Mayo de 1932
El Arquitecto*



Fachada Principal.



Escala 1:100

*Madrid Marzo de 1932
S. Arquitecto*





C - 3 Nº 47

COORDENADAS PLANO DE SITUACIÓN		DENOMINACIÓN ORIGINAL		DENOMINACIÓN ACTUAL	
		GRUPO ESCOLAR CARMEN ROJO		COLEGIO PÚBLICO FERNANDO EL CATÓLICO	
DIRECCIÓN ORIGINAL		DISTRITO	DIRECCIÓN POSTAL		
C/ VALLEHERMOSO, Nº 10.		BUENAVISTA	C/ FERNANDO EL CATÓLICO, Nº 16. 28015 MADRID.		
USO ORIGINAL		USO ACTUAL			
GRUPO ESCOLAR PARA PÁRVULOS, NIÑOS Y NIÑAS		COLEGIO PÚBLICO DE EDUCACIÓN PRIMARIA			
FECHA PROYECTO	FECHA INICIO OBRAS	FECHA INAUGURACIÓN	FECHA DERRIBO		
JULIO DE 1933					
AUTORES PROYECTO		OTRAS DENOMINACIONES			
BERNARDO GINER DE LOS RÍOS					

PARCELA	SITUACIÓN	POSICIÓN DE LA EDIFICACIÓN	SUPERFICIE PARCELA	SUP. PATIO ESCOLAR
	CINCO LADOS, DOS A CALLE, EN ESQUINA.	ALINEADA A CALLES.		
EDIFICIO	TIPOLOGÍA	NÚMERO DE PLANTAS	SUP. CONSTRUIDA	SUP. ÚTIL
	REHABILITACIÓN DE UN EDIFICIO EXISTENTE.	BAJA Y 1ª		
PROGRAMA	3 DE PÁRVULOS, 8 DE NIÑOS Y 8 DE NIÑAS; CANTINA, DUCHAS Y PISCINA; VIVIENDA E INS. MÉDICA.			CAPACIDAD
				950 AL.



Proyecto de reforma y ampliación en el Grupo
Escolar Carmen Rojo

Planta Baja

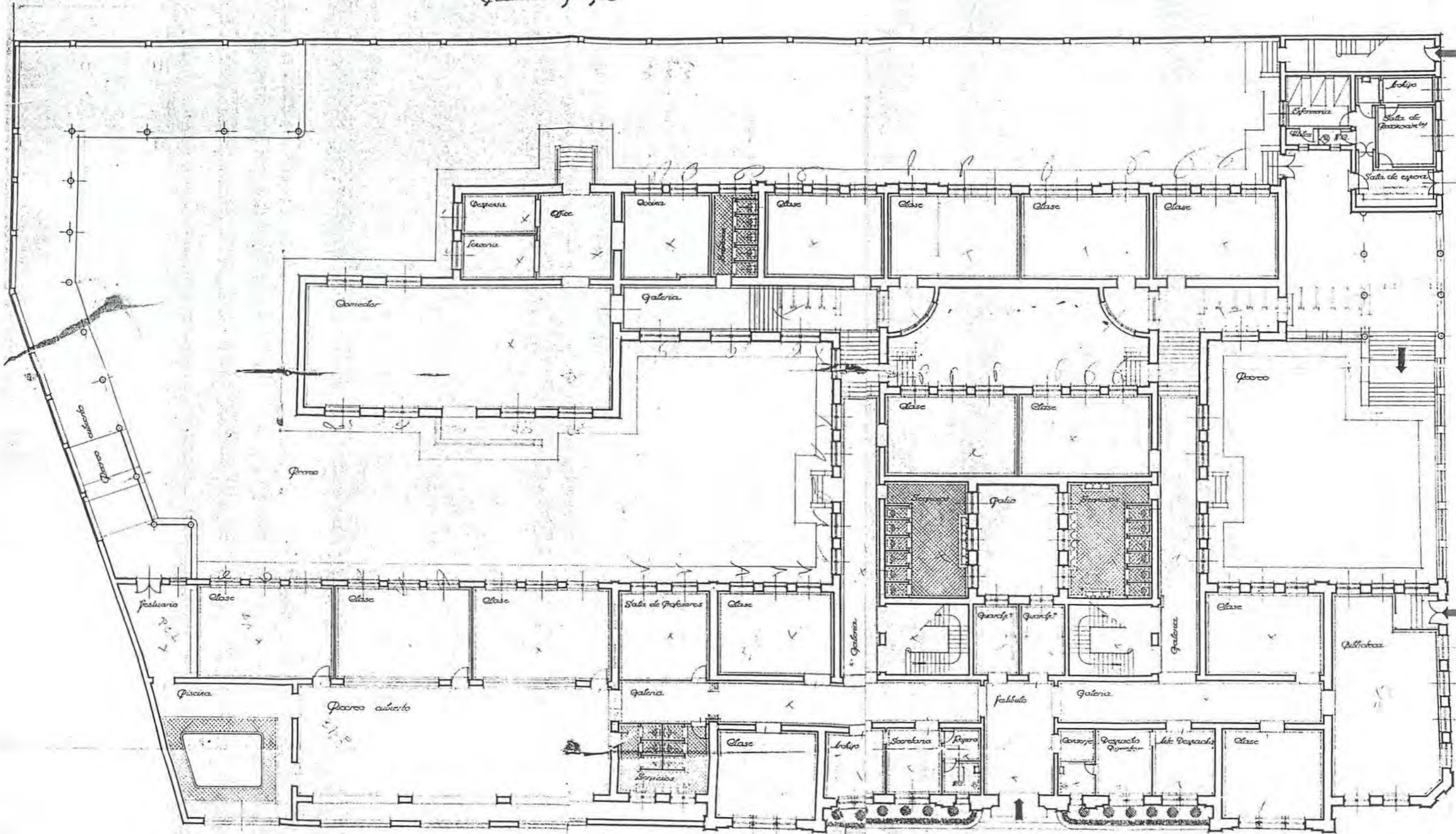

Hecho el Julio de 1933.
los Arquitectos
Bernardini



Proyecto de reforma y ampliación en el Grupo
Escolar Carmen Rojo

Planta Pral.

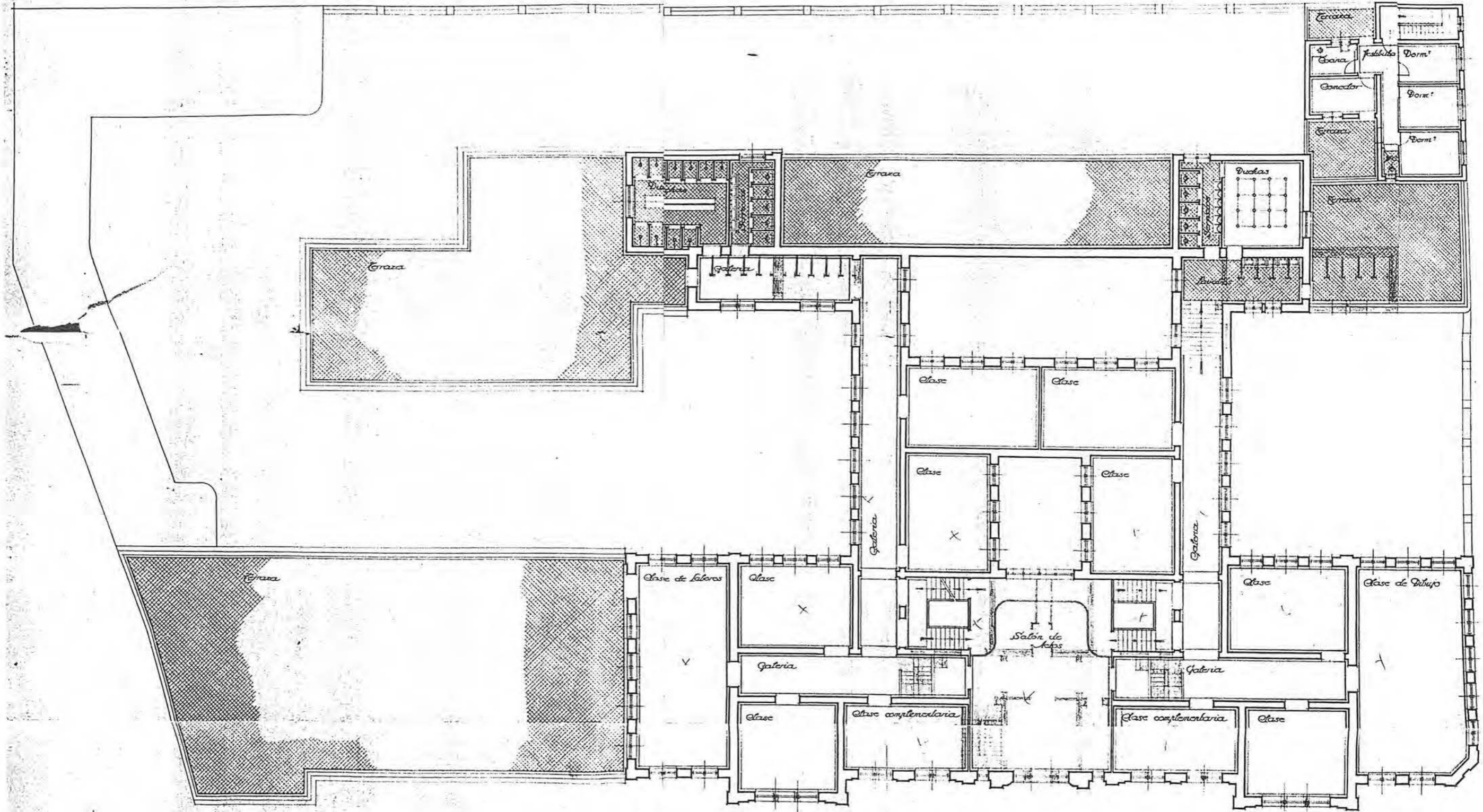

Instr. Julio de 1935
Los Arquitectos



Planta de Terrazas

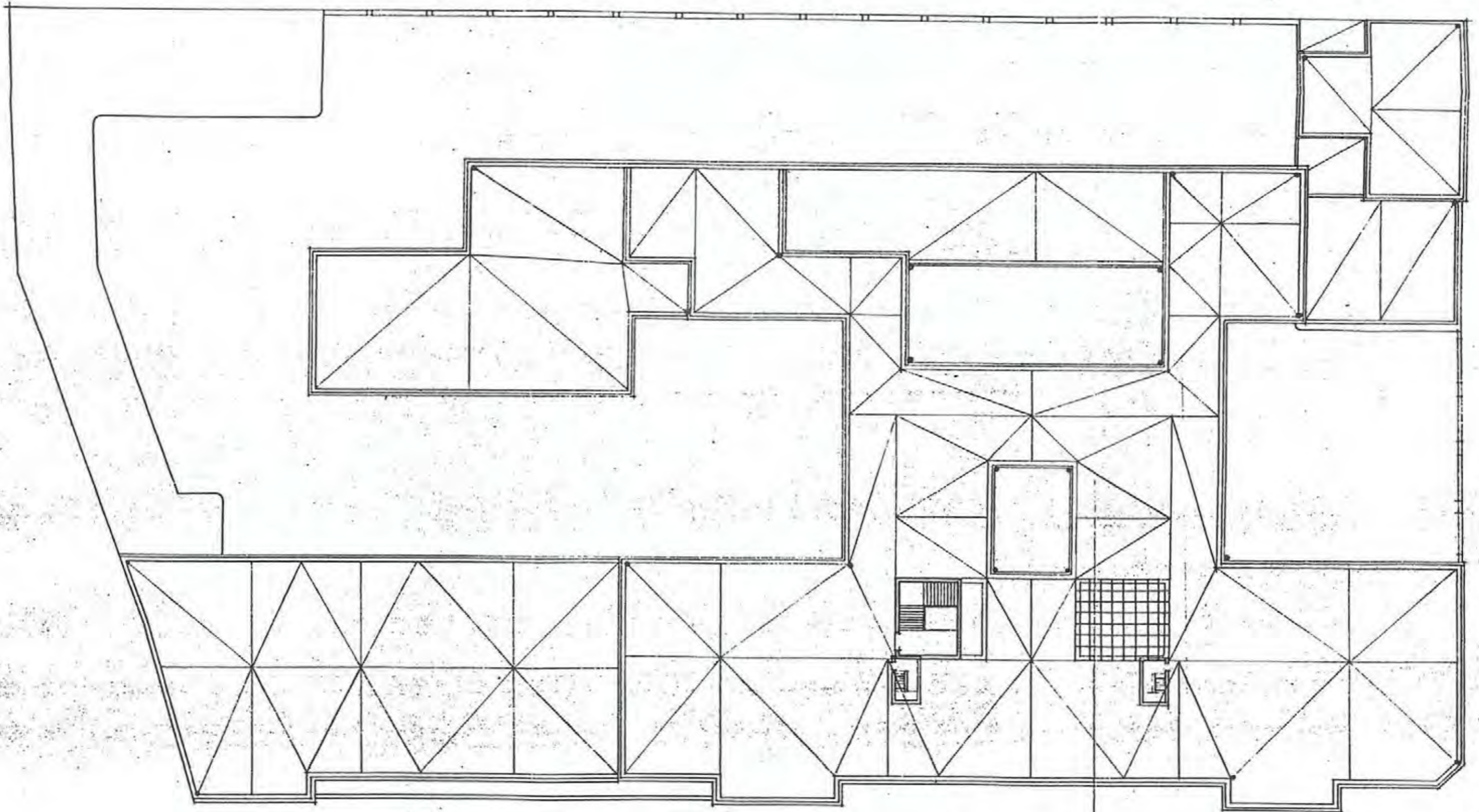

*Madrid Julio de 1933.
Los Arquitectos*

J. Mendigoi



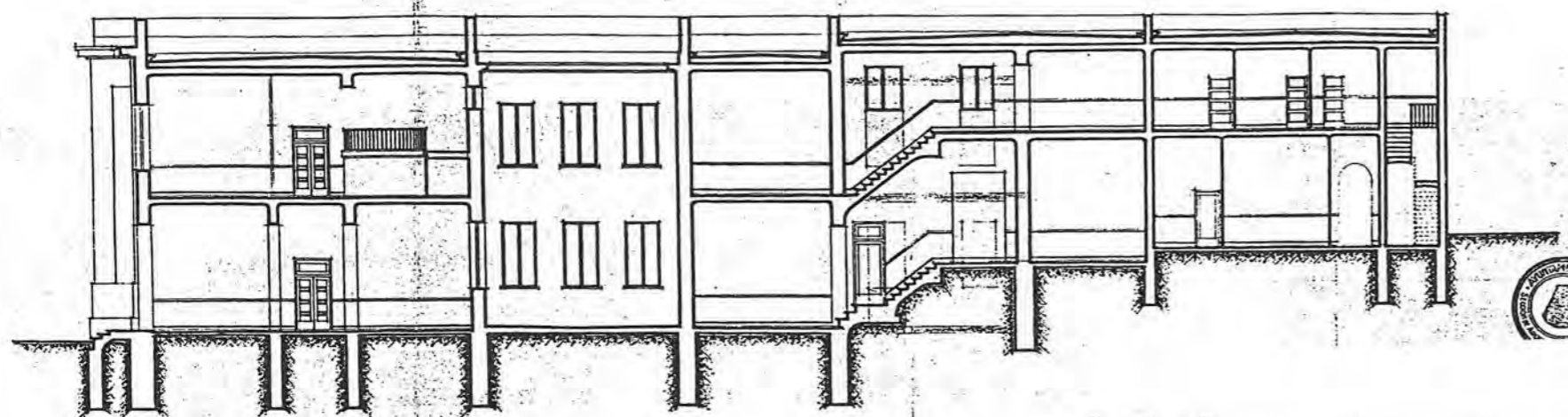
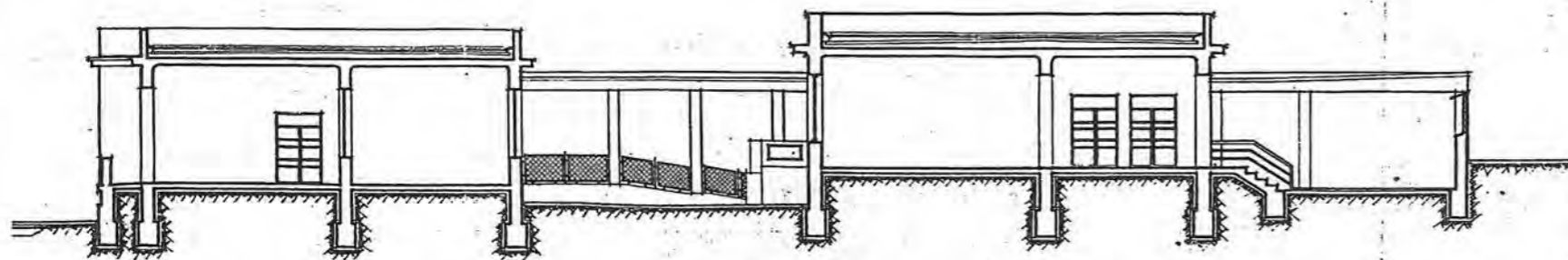

Proyecto de reforma y ampliación en el Grupo Escolar Carmen Rojo.

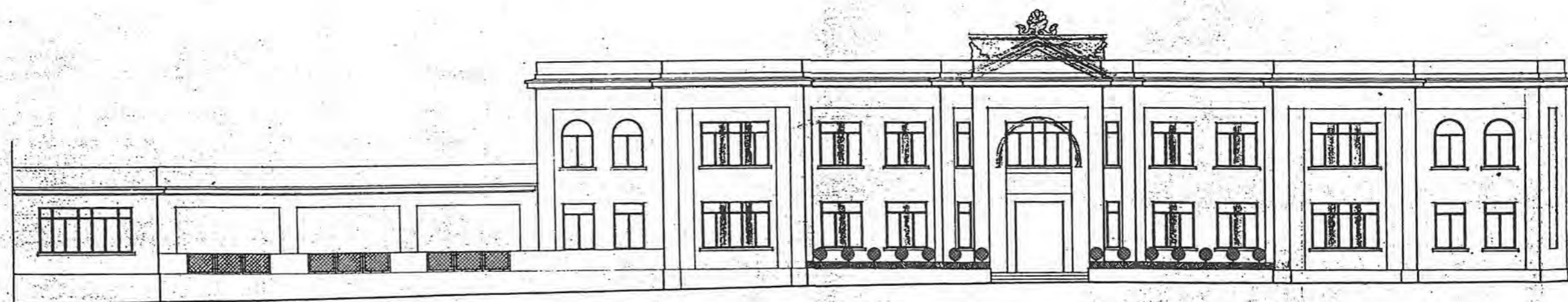
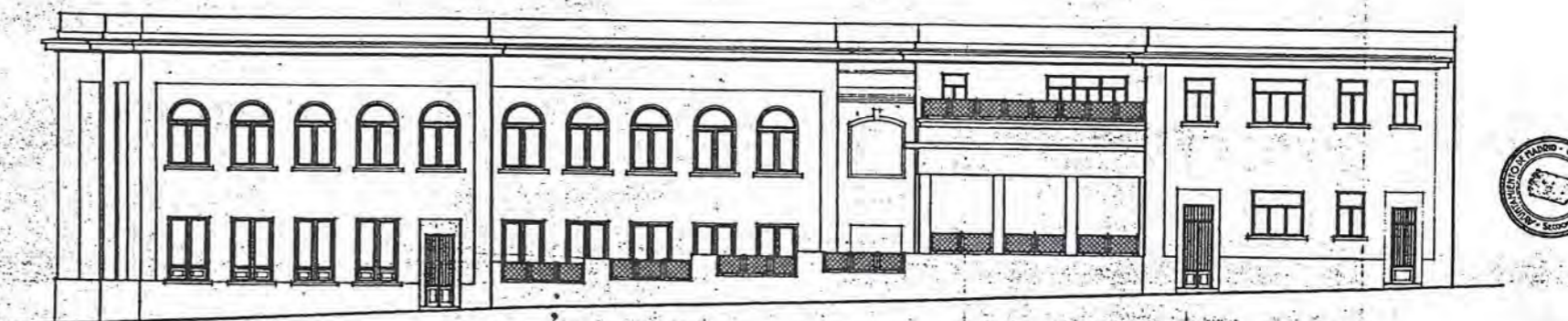

Escala 1:100

*Madrid Julio de 1935
Los Arquitectos
Bernaldoqui*



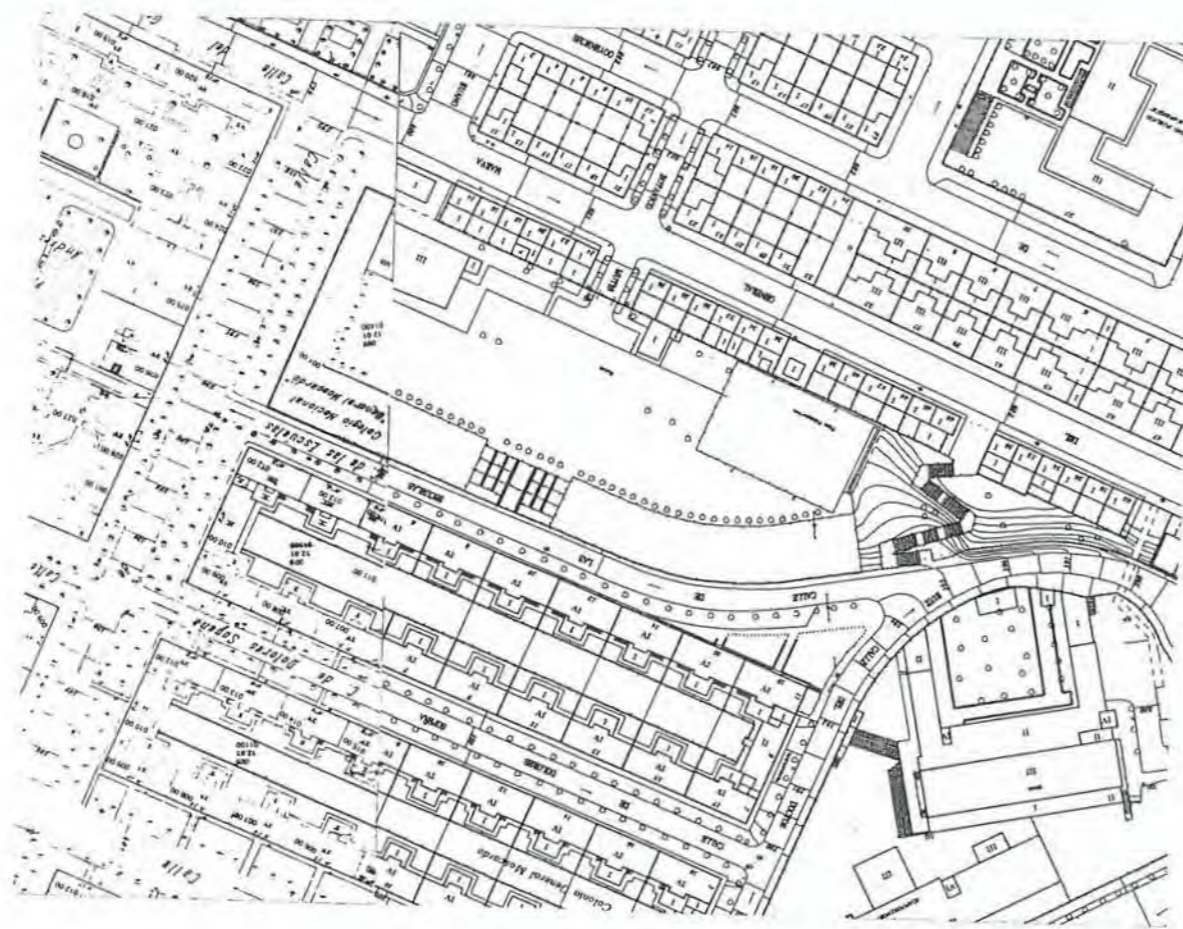

COORDENADAS PLANO DE SITUACIÓN **G - 3**

Nº 48

DENOMINACIÓN ORIGINAL GRUPO ESCOLAR VALDENÚÑEZ		DENOMINACIÓN ACTUAL COLEGIO PÚBLICO LUIS MOSCARDÓ	
DIRECCIÓN ORIGINAL COLONIA VALDENÚÑEZ	DISTRITO INCLUSA	DIRECCIÓN POSTAL PLAZA PINTOR LUCAS, S/N. 28026 MADRID.	
USO ORIGINAL GRUPO ESCOLAR PARA PÁRVULOS, NIÑOS Y NIÑAS		USO ACTUAL COLEGIO PÚBLICO DE EDUCACIÓN PRIMARIA (SUSTITUIDO)	
FECHA PROYECTO 18 DE SEPTIEMBRE DE 1933	FECHA INICIO OBRA	FECHA INAUGURACIÓN	FECHA DERRIBO
AUTORES PROYECTO BERNARDO GINER DE LOS RÍOS		OTRAS DENOMINACIONES GRUPO ESCOLAR LOPE DE VEGA	

PARCELA	SITUACIÓN EXENTA	POSICIÓN DE LA EDIFICACIÓN RETRANQUEADA	SUPERFICIE PARCELA 10.234,73 m ²	SUP. PATIO ESCOLAR P. 9.156,62 m ² F. 9.219,03 m ²
EDIFICIO	TIPOLOGÍA LINEAL Y SIMÉTRICO, SALIENTE CENTRAL.	NÚMERO DE PLANTAS BAJA, 1º, 2º Y ÁTICO.	SUP. CONSTRUIDA P. 2.892,11 m ² F. 2.683,82 m ²	SUP. ÚTIL P. 2.470,30 m ² F. 2.215,82 m ²
PROGRAMA	6 CLASES DE NIÑOS Y 6 DE NIÑAS; CANTINA, DUCHAS Y PISCINA; VIVIENDA E INSPECCIÓN MÉDICA.			CAPACIDAD 600 AL.

CLASE	PLANTA	ANCHURA	ALTIMETRIA	SUPERFICIE	ORIENTACIÓN	SUP. ACRISTALADA	SUP. TOTAL CLASES	PORCENTAJE
	P. 6,00 x 8,70 m F. 6,10 x 9,00 m		P. 3,60 m F. 3,60 m	P. 52,20 m ² F. 54,90 m ²	NORESTE	13,86 (26 %)	P. 612,72 m ² F. 626,40 m ²	P. 25 % F. 26,5 %
GALERÍA	P. 5,30 m F. 3,50 m		P. 3,60 m F. 3,60 m	P. 311,64 m ² F. 277,20 m ²	P. 12,5 % F. 12,5 %		P. 181,12 m ² F. 98,26 m ²	P. 7,5 % F. 4,5 %
VIVIENDA CONSERJE				P. 50,55 m ² F. 56,42 m ²	P. 2 % F. 2,5 %		P. 49,70 m ² F. 248,88 m ²	P. 2 % F. 6 %
SALÓN DE ACTOS				P. 77,52 m ² F. 84,53 m ²	P. 3 % F. 4 %		P. 30,42 m ² F. 36,22 m ²	P. 1,5 % F. 1,5 %
GUARDARROPA				P. 69,60 m ² F. 87,60 m ²	P. 2 % F. 4 %		P. 25,38 m ² F. -	P. 1 % F. -
COMEDOR				P. 172,80 m ² F. 180,75 m ²	P. 7 % F. 8 %		P. 92,07 m ² F. 73,79 m ²	P. 3,5 % F. 3 %
DUCHAS				P. 17,69 m ² F. 65,97 m ²	P. 0,5 % F. 3 %		P. 57,60 m ² F. 61,36 m ²	P. 2,5 % F. 3 %
PISCINA CUBIERTA				P. 146,37 m ² F. 106,12 m ²	P. 5 % F. 4,5 %		P. 192,31 m ² F. 148,51 m ²	P. 7,5 % F. 6,5 %
VESTÍBULOS, PASOS Y ESCALERAS				P. 382,81 m ² F. 289,95 m ²	P. 15,5 % F. 13 %			
SUPERFICIE ÚTIL	P. 2.470,30 m ² F. 2.215,82 m ²							
MUROS Y TABIQUES				P. 421,81 m ² F. 468,00 m ²				
SUPERFICIE CONSTRUIDA				P. 2.892,11 m ² F. 2.683,82 m ²				

PRESUPUESTO	PRES. INICIAL 761.710,39	BAJA	PRES. CON BAJA	PRECIO/M ² P. 263,38 F. 283,81	PRECIO/ALUMNO 1.269,52	PRECIO/CLASE 63.476,00
COEFICIENTES	CLASES/PASOS P. 1/1,13 F. 1/0,91	SUP. CONS./ALUMNO P. 4,82 m ² F. 4,47 m ²	SUP. PATIO/ALUMNO P. 15,26 m ² F. 15,37 m ²	SUP. ÚTIL/SUP. CONS. P. 85 % F. 83 %	SUP. MUROS/SUP. CONS. P. 15 % F. 17 %	



•Planta de Emplazamiento•

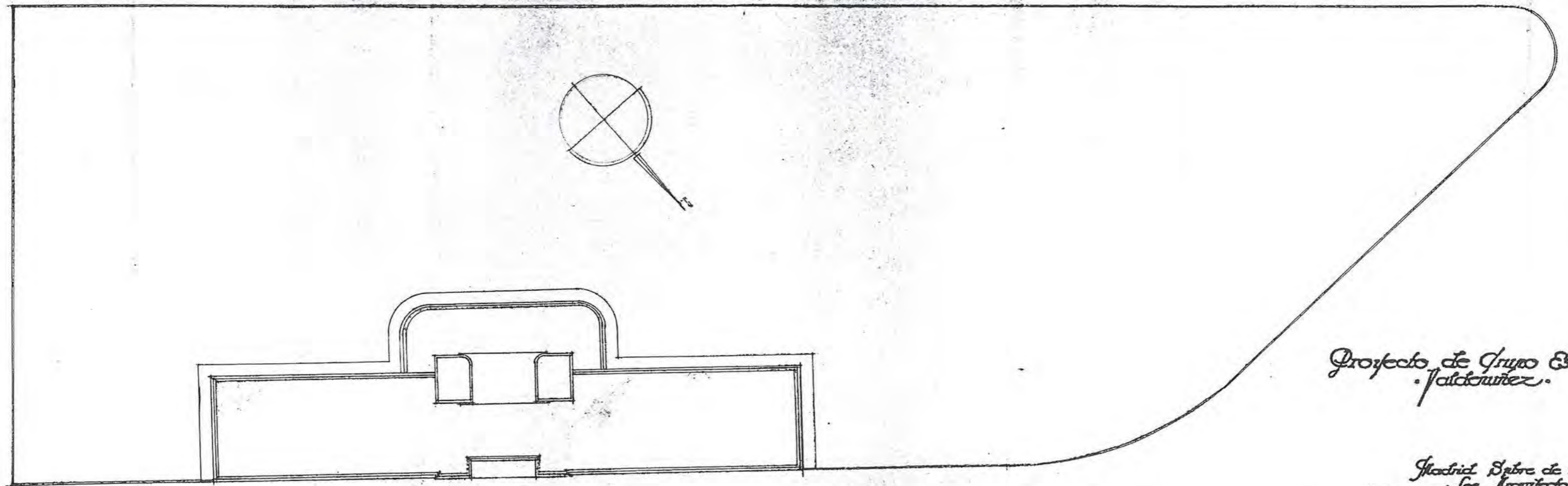

Proyecto de Grupo Escolar
•Valdenúñez•

Madrid Septiembre de 1933.
•Los Arquitectos•

Benavente

200

48^a₁

PLANTA DE EMPLAZAMIENTO (1: 400)

AGA: CAJA 6.205

NO CONSTRUIDO □
DERRIBADO ■
SUSTITUIDO □
CAMBIO DE USO □
EN USO □

G. E. "VALDENÚÑEZ"

COORDENADAS P. SITUACIÓN: G-3



GRUPOS ESCOLARES DE MADRID CAPITAL

ARQUITECTURA ESCOLAR EN ESPAÑA (1857-1936)

Proyecto de Grupo Escolar en
Valdenúñez.

Planta Baja.

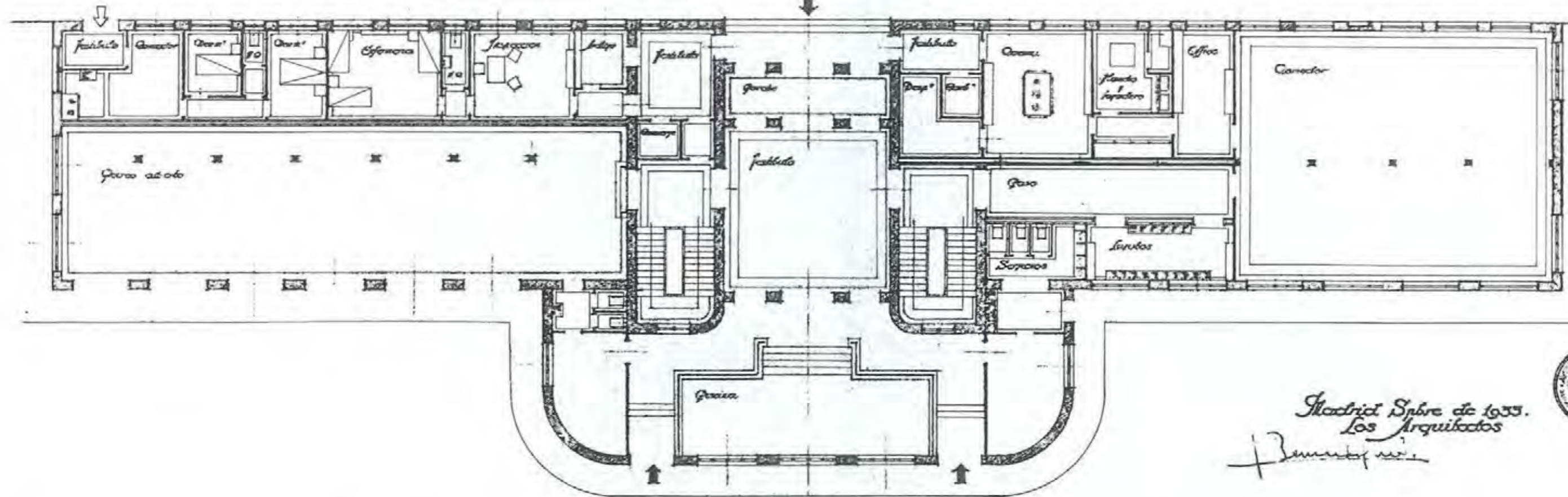

Escala 1:100

Madrid, Septiembre de 1933.
Los Arquitectos
J. Benavente y
J. Ruiz de Valcárcel



*Proyecto de Grupo Escolar en
Valdeñuñez.*

Plantas Principal y Primera.

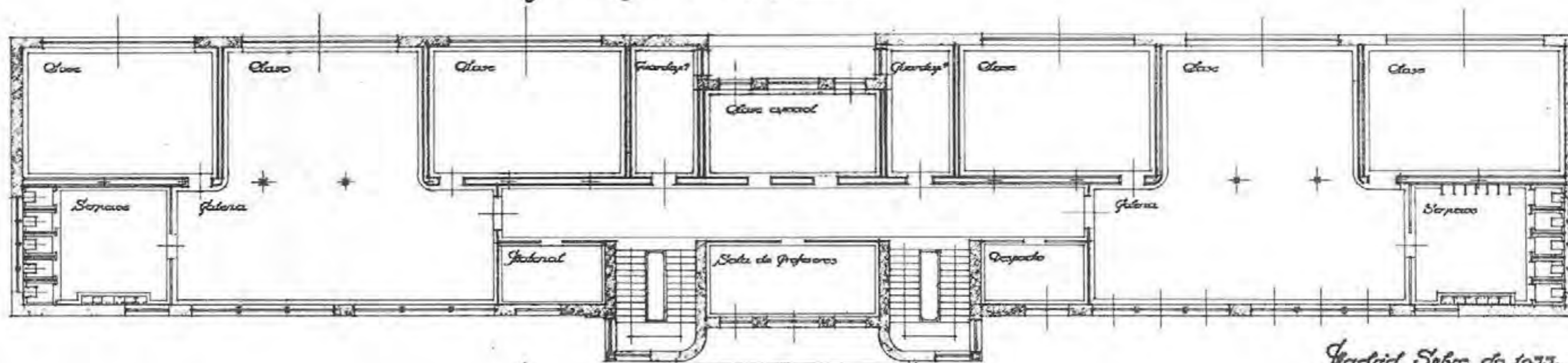

*Madrid, Septiembre de 1933.
Los Arquitectos
D. Maniqués*

Escala 1:100

Proyecto de Grupo Escolar en
Valdeñuñez.

Madrid, Septiembre de 1933.
Los Arquitectos.
J. Sáenz de Siqueros.

Fachada Principal.

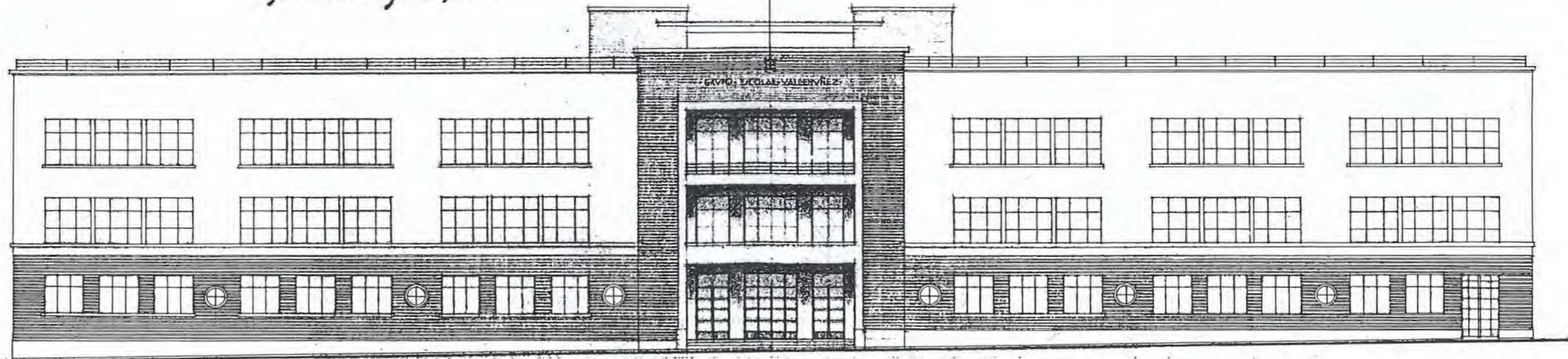

ala 1:100



*Proyecto de Grupo Escolar en
Valdeñuñez.*

*Madrid Septiembre de 1935
Los Arquitectos.
J. Mendyue*

Fachada posterior

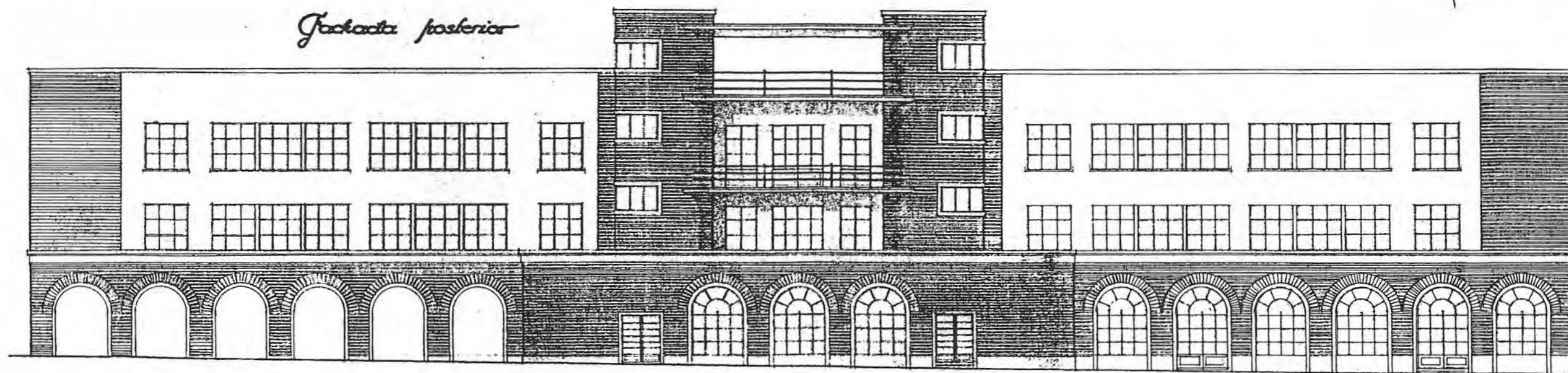

Escala 1:100



Plano de emplazamiento
de la escuela

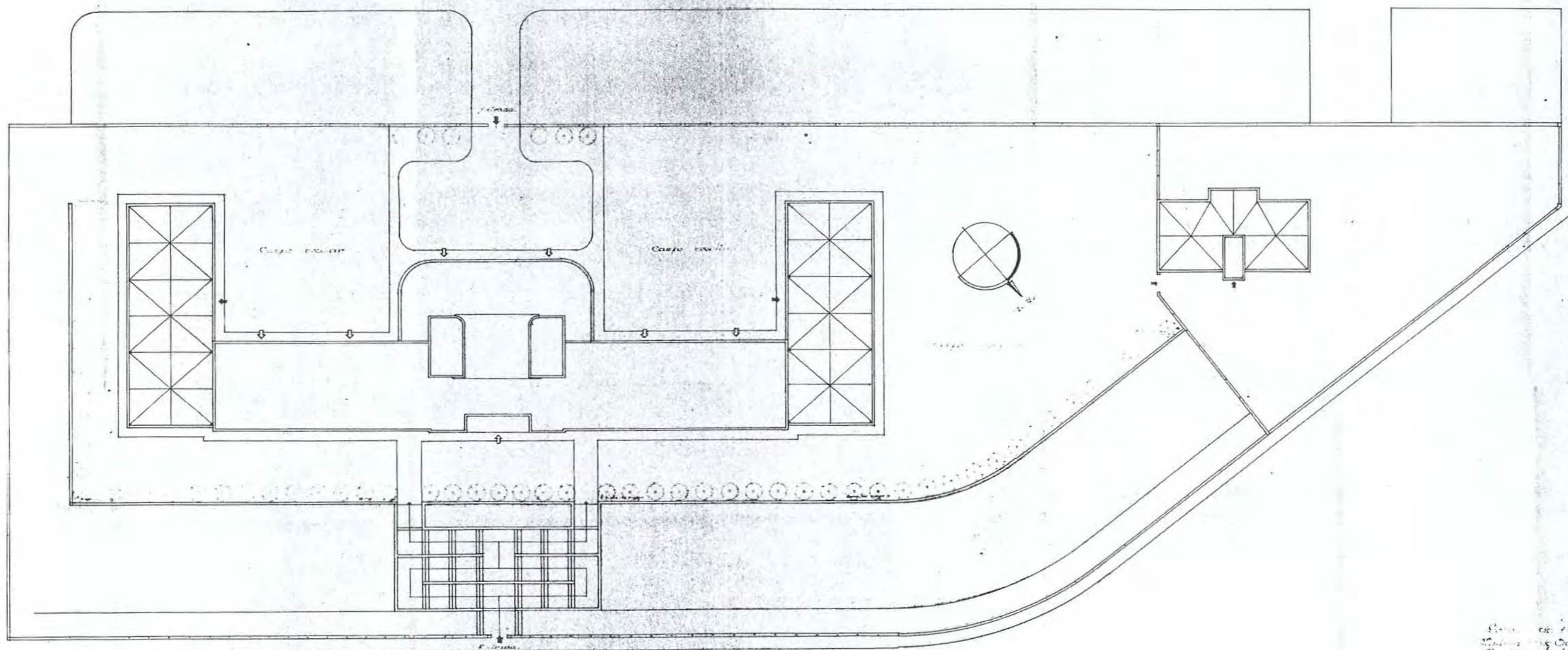

Escuela de la calle
de la Cruz de los
Cervos, Madrid
Agencia de Arquitectura



Grupo escolar "Luis Morcadoro"
Planta baja

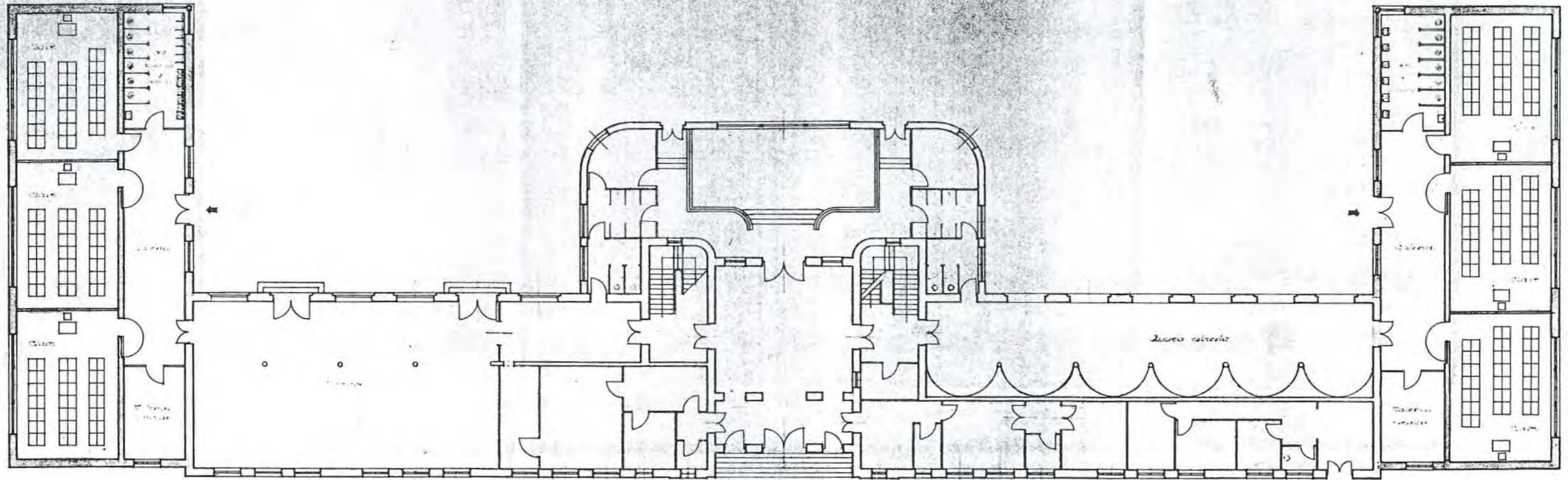

Escuela de tipo
"Luis Morcadoro"
D. González
Luis Morcadoro

NO CONSTRUIDO □
DERRIBADO ■
SUSTITUIDO □
CAMBIO DE USO □
EN USO □



Grupo escolar Luis Morcuelo
 Planta principal

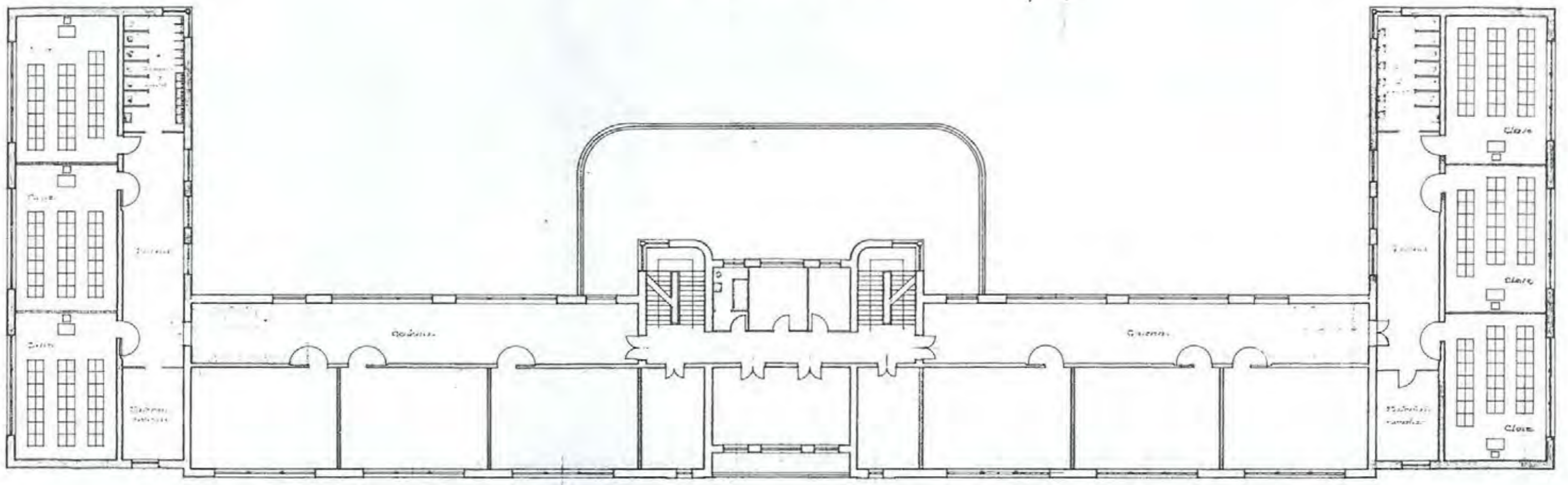

Escala de 1:100
 Hecho en el Colegio 1911
 El Arquitecto escolar
José Sáez



Grupo escolar "Luis Morcadoro":
Fachada principal



Escala: 1/100
Madrid, 10 de Octubre 1941
El Arquitecto-escolar

José María

Grupo escolar "Luis Morcadoro":
Fachada posterior

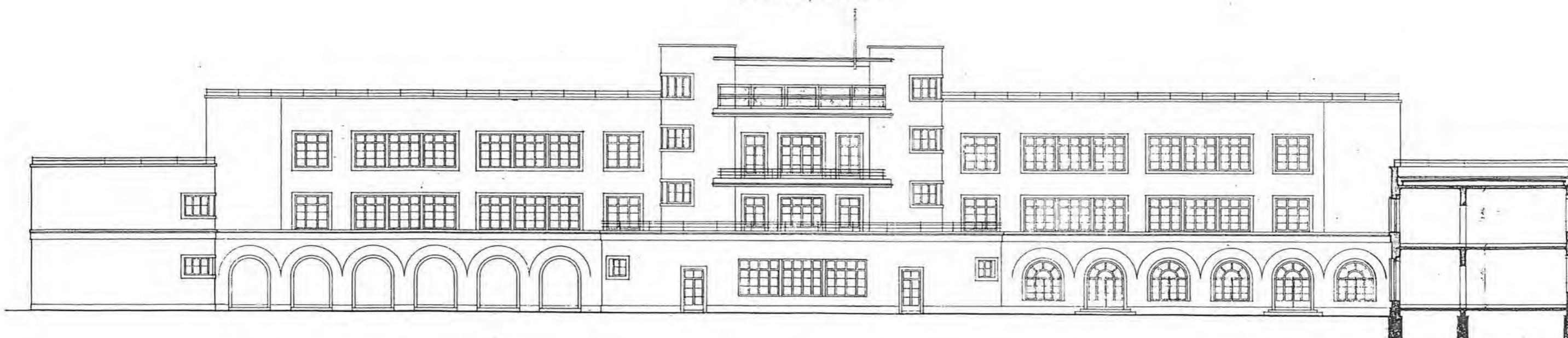

Escala: 1/100
Madrid, 10 de Octubre 1941
El Arquitecto-escolar

José María

Grupo escolar "Luis Moscardó":
Fachadas laterales

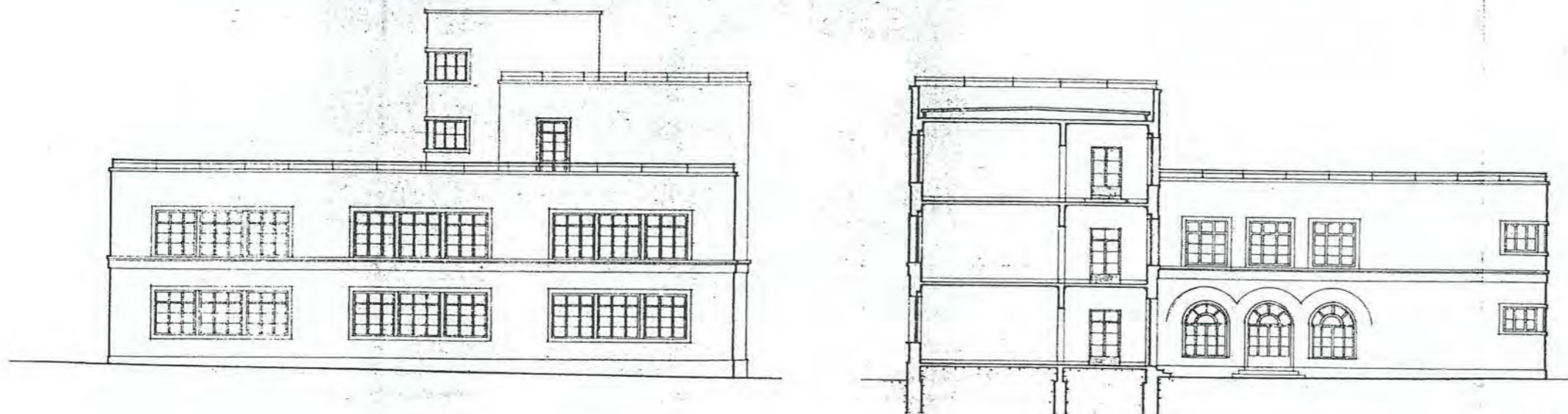

Escuela de 1900.
Plano. 10 de Octubre 1911
El Arquitecto-escolar
Joaquín Sáez



Grupo escolar "Luis Moscardó"
 Pabellón de viviendas para celadoras

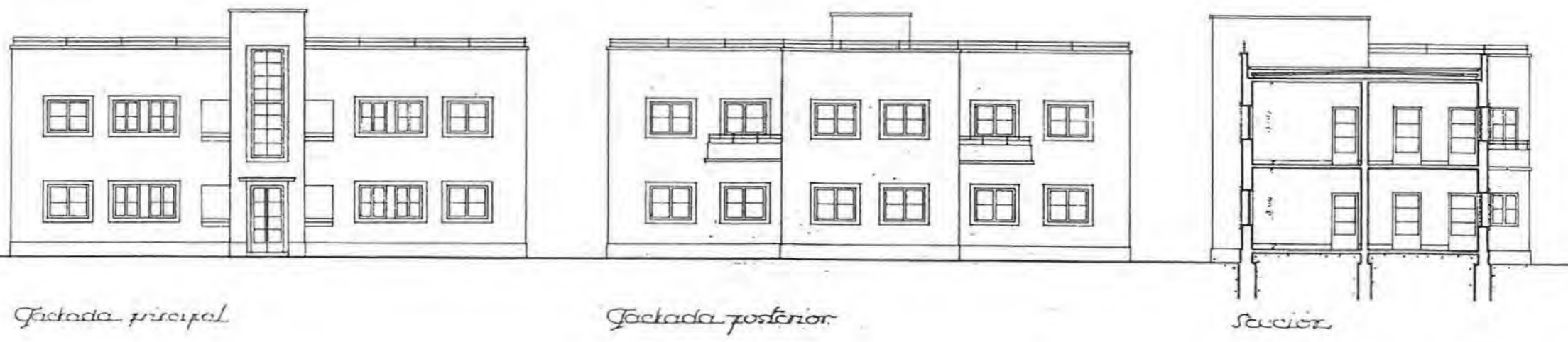
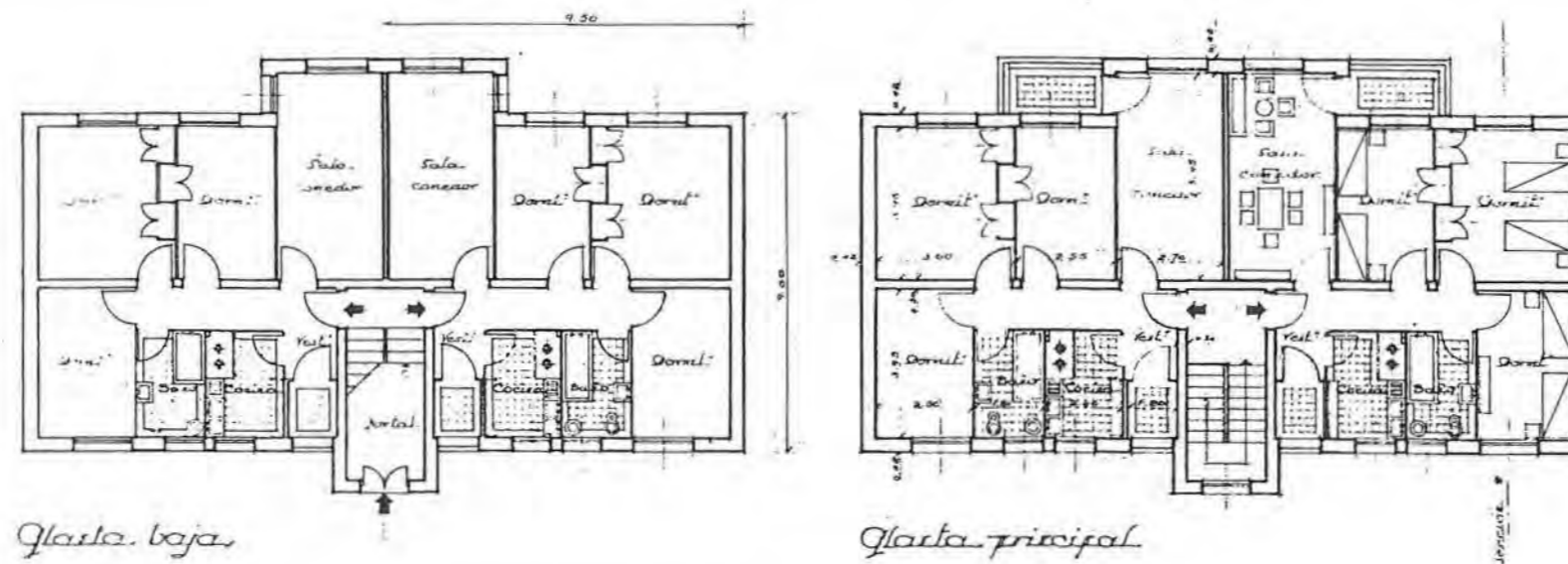

Escala de 1:100.
 Madrid, 10 de Octubre 1941
 El Arquitecto escolar
José Alvaro

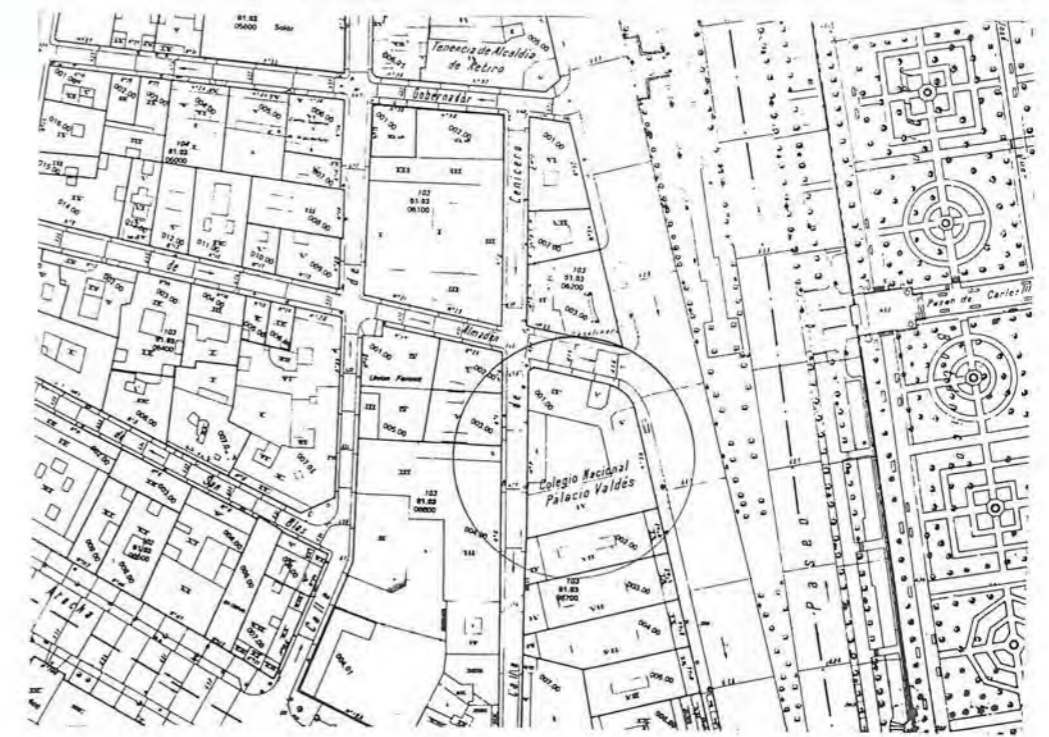

E-5

Nº 49

COORDENADAS PLANO DE SITUACIÓN

DENOMINACIÓN ORIGINAL GRUPO ESCOLAR LÓPEZ RUMAYOR		DENOMINACIÓN ACTUAL COLEGIO PÚBLICO PALACIO VALDÉS	
DIRECCIÓN ORIGINAL PASEO DEL PRADO, 32.	DISTRITO CONGRESO	DIRECCIÓN POSTAL PASEO DEL PRADO, Nº 38. 28014 MADRID.	
USO ORIGINAL GRUPO ESCOLAR PARA PÁRVULOS, NIÑOS Y NIÑAS		USO ACTUAL COLEGIO PÚBLICO DE EDUCACIÓN PRIMARIA	
FECHA PROYECTO 1932	FECHA INICIO OBRA	FECHA INAUGURACIÓN	FECHA DERRIBO
AUTORES PROYECTO BERNARDO GINER DE LOS RÍOS		OTRAS DENOMINACIONES	

PARCELA	SITUACIÓN CUATRO LADOS, A DOS CALLES EN ESQUINA	POSICIÓN DE LA EDIFICACIÓN ALINEADA A TODOS LOS LINDEROS	SUPERFICIE PARCELA 1.187,57 m ²	SUP. PATIO ESCOLAR 257,69 m ²
EDIFICIO	TIPOLOGÍA "U" ABIERTA AL OESTE, CERRADA EN P. BAJA	NÚMERO DE PLANTAS BAJA, 1º, 2º Y 3º	SUP. CONSTRUIDA 3.476,66 m ²	SUP. ÚTIL 2.924,48 m ²
PROGRAMA	9 CLASES DE NIÑOS Y 9 DE NIÑAS; CANTINA; DUCHAS; VIVIENDA E INSPECCIÓN MÉDICA.			CAPACIDAD 900 AL.

CLASE	PLANTA 6,10 x 9,00 m	ALTURA	SUPERFICIE 54,90 m ²	ORIENTACIÓN NORTE Y ESTE	SUP. ACRISTALADA	SUP. TOTAL CLASES 1.086,94 m ²	PORCENTAJE 37 %
-------	-------------------------	--------	------------------------------------	-----------------------------	------------------	--	--------------------

GALERÍA	ANCHURA 3,40 m	ALTURA	SUPERFICIE 701,94 m ²	PORCENTAJE 24 %	ASEOS	SUPERFICIE 145,57 m ²	PORCENTAJE 5 %
---------	-------------------	--------	-------------------------------------	--------------------	-------	-------------------------------------	-------------------

VIVIENDA CONSERJE	SUPERFICIE 57,16 m ²	PORCENTAJE 2 %	DESPACHOS	SUPERFICIE 72,45 m ²	PORCENTAJE 2,5 %
-------------------	------------------------------------	-------------------	-----------	------------------------------------	---------------------

DUCHAS	SUPERFICIE 94,86 m ²	PORCENTAJE 3 %	GUARDARROPA	SUPERFICIE 84,16 m ²	PORCENTAJE 3 %
--------	------------------------------------	-------------------	-------------	------------------------------------	-------------------

COMEDOR	SUPERFICIE 215,78 m ²	PORCENTAJE 7,5 %	COCINA	SUPERFICIE 63,09 m ²	PORCENTAJE 2 %
---------	-------------------------------------	---------------------	--------	------------------------------------	-------------------

INSTALAC.	SUPERFICIE 58,84 m ²	PORCENTAJE 2 %	ALMACÉN	SUPERFICIE 26,48 m ²	PORCENTAJE 0,5 %
-----------	------------------------------------	-------------------	---------	------------------------------------	---------------------

VESTÍBULOS, PASOS Y ESCALERAS	SUPERFICIE 343,67 m ²	PORCENTAJE 12 %			
-------------------------------	-------------------------------------	--------------------	--	--	--

SUPERFICIE ÚTIL	SUPERFICIE 2.924,48 m ²	MUROS Y TABIQUES	SUPERFICIE 552,18 m ²	SUPERFICIE CONSTRUIDA	SUPERFICIE 3.476,66 m ²
-----------------	---------------------------------------	------------------	-------------------------------------	-----------------------	---------------------------------------

PRESUPUESTO	PRES. INICIAL 445.033,21	BAJA	PRES. CON BAJA	PRECIO/M ² 128,00	PRECIO/ALUMNO 494,48	PRECIO/CLASE 8.900,64
-------------	-----------------------------	------	----------------	---------------------------------	-------------------------	--------------------------

COEFICIENTES	CLASES/PASOS 1/0,96	SUP. CONS./ALUMNO 3,86 m ²	SUP. PATIO/ALUMNO 0,28 m ²	SUP. ÚTIL/SUP. CONS. 84 %	SUP. MUROS/SUP. CONS. 16 %
--------------	------------------------	--	--	------------------------------	-------------------------------



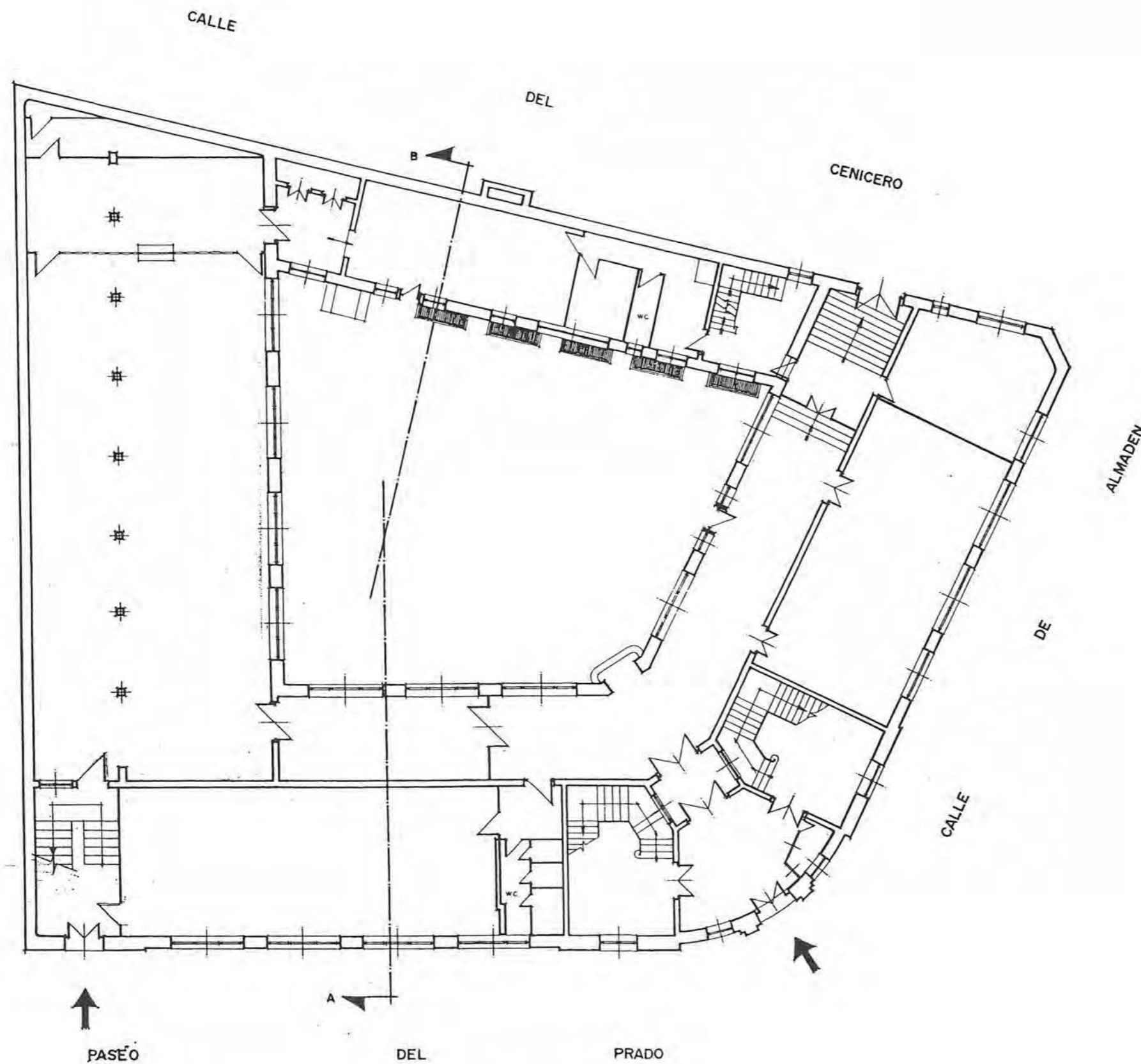

SUPERFICIE	654,82 m ²
MUROS, PISOS, ESCALERAS, ETC.	523,40 m ²
TOTAL	1178,22 m ²



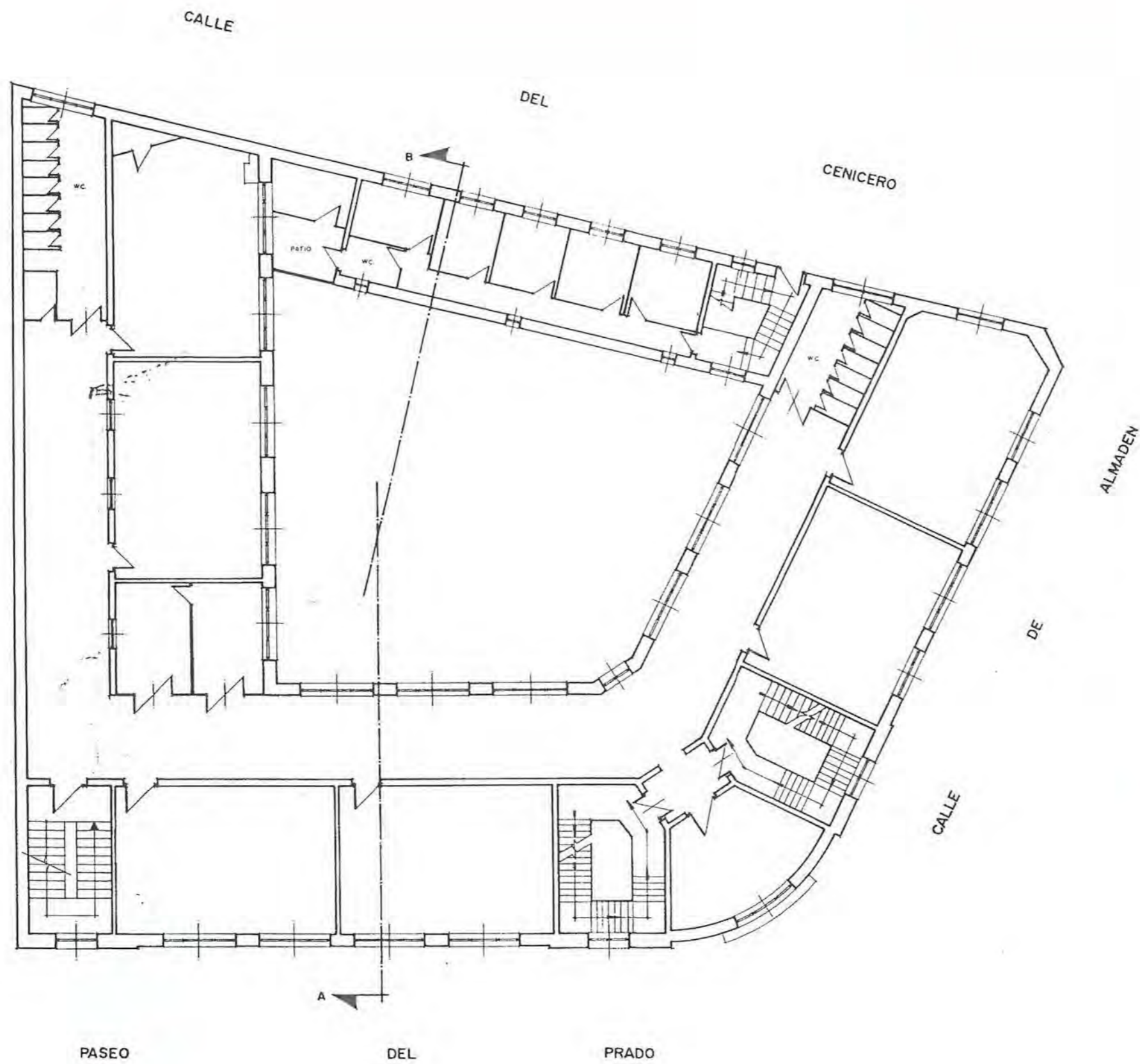

SUPERFICIE 715,02 m²
 MUROS, PINTOS, ESCALERAS, ETC. 462,20 m²



NO CONSTRUIDO □
 DERRIBADO □
 SUSTITUIDO □
 CAMBIO DE USO □
 EN USO ■

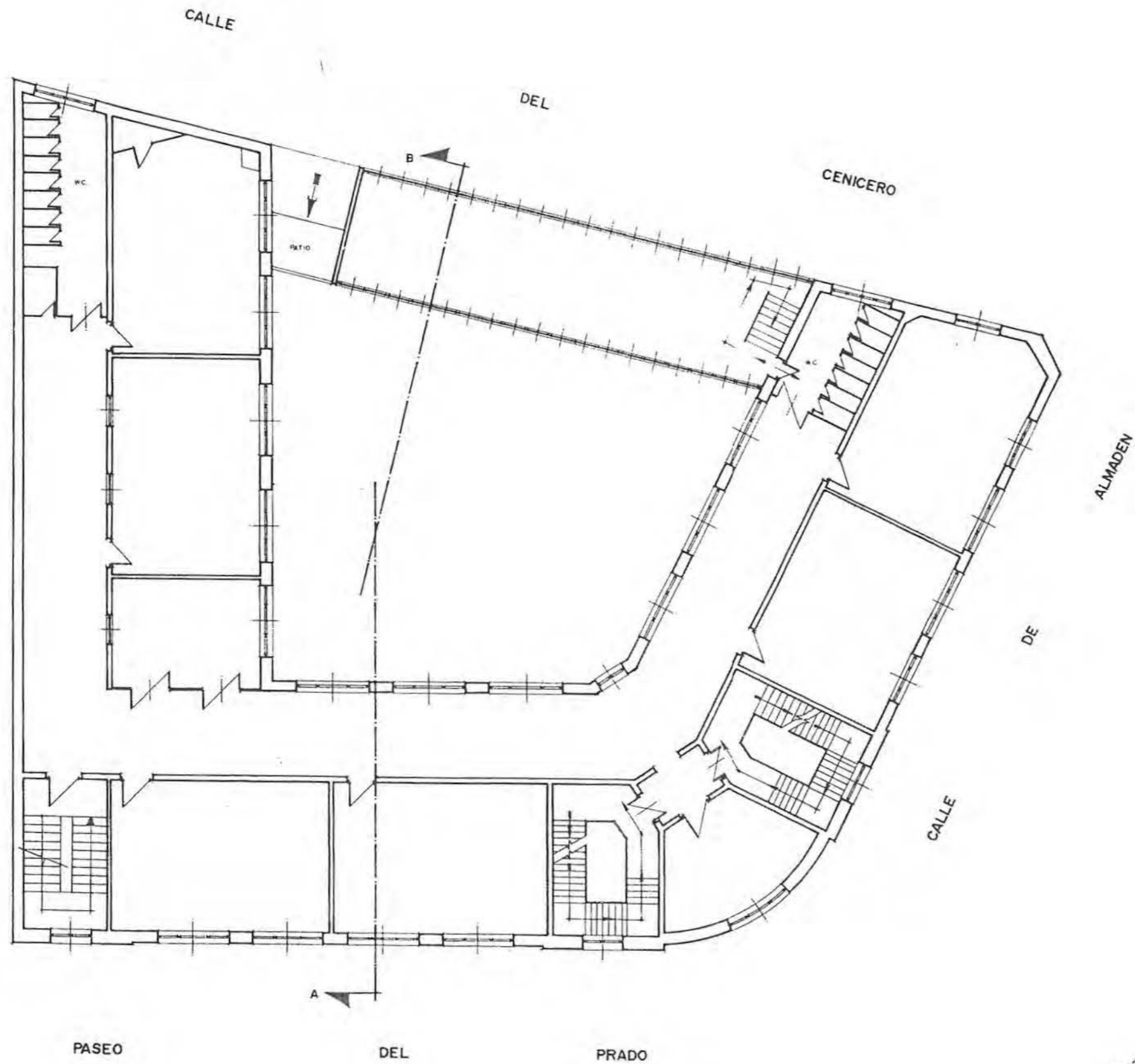

SUPERFICIE 726,19 m²
 ALTIPO DE LOS ESCALERAS 270 480 03 - 11



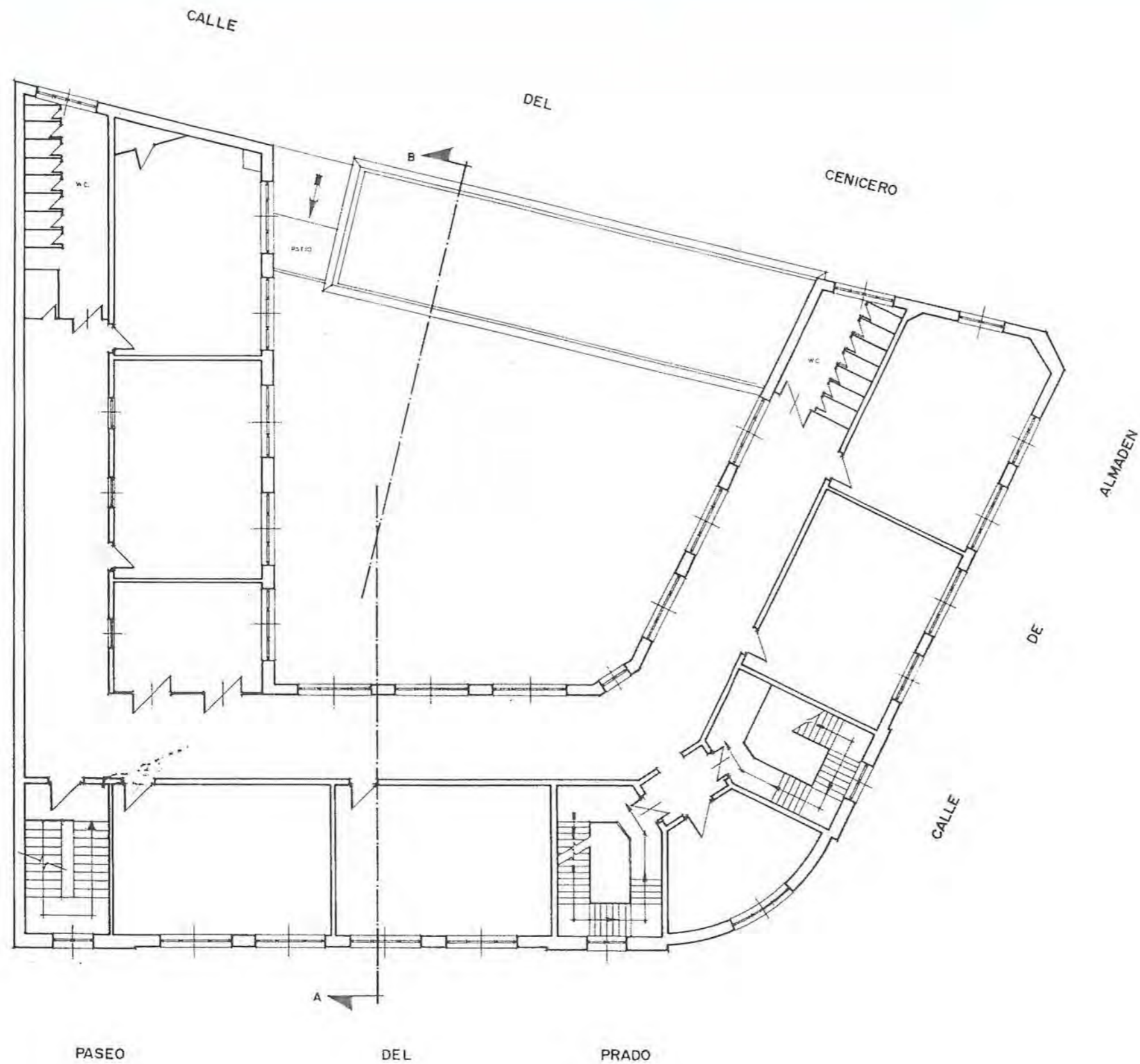

SUPERFICIE 640,77 m²

MUROS, PATIOS, ESCALERAS, etc. 107,45 m²

PATIOS



E-1

Nº 50

COORDENADAS PLANO DE SITUACIÓN

DENOMINACIÓN ORIGINAL		DENOMINACIÓN ACTUAL	
ESCUELAS UNITARIAS PEDRO ATIENZA		COLEGIO PÚBLICO DIVINO MAESTRO	
DIRECCIÓN ORIGINAL	DISTRITO	DIRECCIÓN POSTAL	
C/ DANTE	PALACIO	PASEO DE EXTREMADURA, Nº 165 28011	
USO ORIGINAL		USO ACTUAL	
ESCUELAS UNITARIAS PARA NIÑOS		COLEGIO PÚBLICO DE EDUCACIÓN PRIMARIA	
FECHA PROYECTO	FECHA INICIO OBRAS	FECHA INAUGURACIÓN	FECHA DERRIBO
11 DE JULIO DE 1933			
AUTORES PROYECTO		OTRAS DENOMINACIONES	
BERNARDO GINER DE LOS RÍOS		MATÍAS MONTERO	

PARCELA	SITUACIÓN	POSICIÓN DE LA EDIFICACIÓN	SUPERFICIE PARCELA	SUP. PABO. ESCOLAR
	ENTRE MEDIANERAS, A UNA CALLE	ADOSADA A LA MEDIANERA Y A LA CALLE	617,40 m ²	338,62 m ²
EDIFICIO	TIPOLOGÍA	NÚMERO DE PLANTAS	SUP. CONSTRUIDA	SUP. ÚTIL
	DOS PABELLONES ENLAZADOS POR PORCHE	BAJA Y 1ª	337,51 m ²	265,08 m ²
PROGRAMA	2 CLASES DE NIÑOS; DUCHAS Y PISCINA; VIVIENDA DEL CONSERJE.			100 AL.

CLASE	PLANTA	ALTURA	SUPERFICIE	ORIENTACIÓN	SUP. ADOSTALADA	SUP. TOTAL CLASES	PORCENTAJE
	7,00 x 9,00 m	3,80 m	63,00 m ²	SUR	19,60 m ² (31 %)	126,00 m ²	47,5 %

VIVIENDA CONSERJE	SUPERFICIE	PORCENTAJE	DESPACHOS	SUPERFICIE	PORCENTAJE
	38,33 m ²	14,5 %		16,32 m ²	6 %

PISCINA CUBIERTA	SUPERFICIE	PORCENTAJE	ASEOS	SUPERFICIE	PORCENTAJE
	22,80 m ²	8,5 %		13,00 m ²	5 %

INSTALAC.	SUPERFICIE	PORCENTAJE	VESTÍBULOS, PASOS Y ESCALERAS	SUPERFICIE	PORCENTAJE
	9,60 m ²	3,5 %		39,03 m ²	15 %

SUPERFICIE ÚTIL	SUPERFICIE	MUROS Y TABIQUES	SUPERFICIE	SUPERFICIE CONSTRUIDA	SUPERFICIE
	265,08 m ²		72,43 m ²		337,51 m ²

PRESUPUESTO	PRES. BAJAL	BAJA	PRES. CON BAJA	PRECIO/M ²	PRECIO/ALUMNO	PRECIO/CLASE
	75.710,00			224,32	757,10	37.855,00

COEFICIENTES	CLASES/PASOS	SUP. CONS./ALUMNO	SUP. PABO./ALUMNO	SUP. ÚTIL/SUP. CONS.	SUP. MUROS/SUP. CONS.
	1/0,31	3,38 m ²	3,38 m ²	78 %	22 %

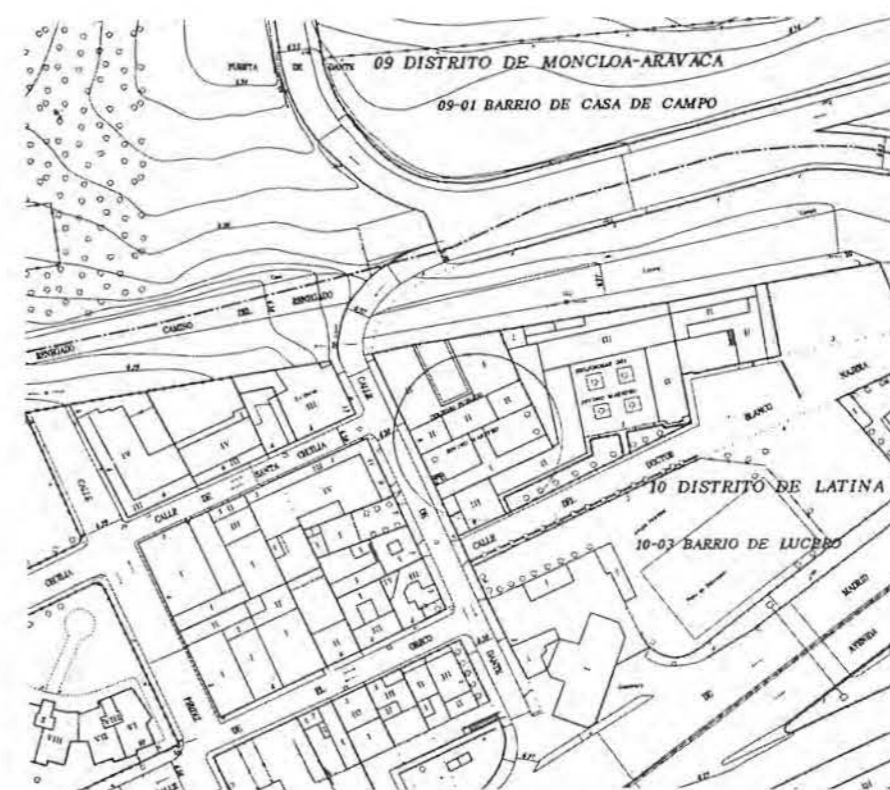

Proyecto de edificio con destino a dos Escuelas unitarias
 en el solar sito en la calle del Dante Escala 1:100

Planta Baja.

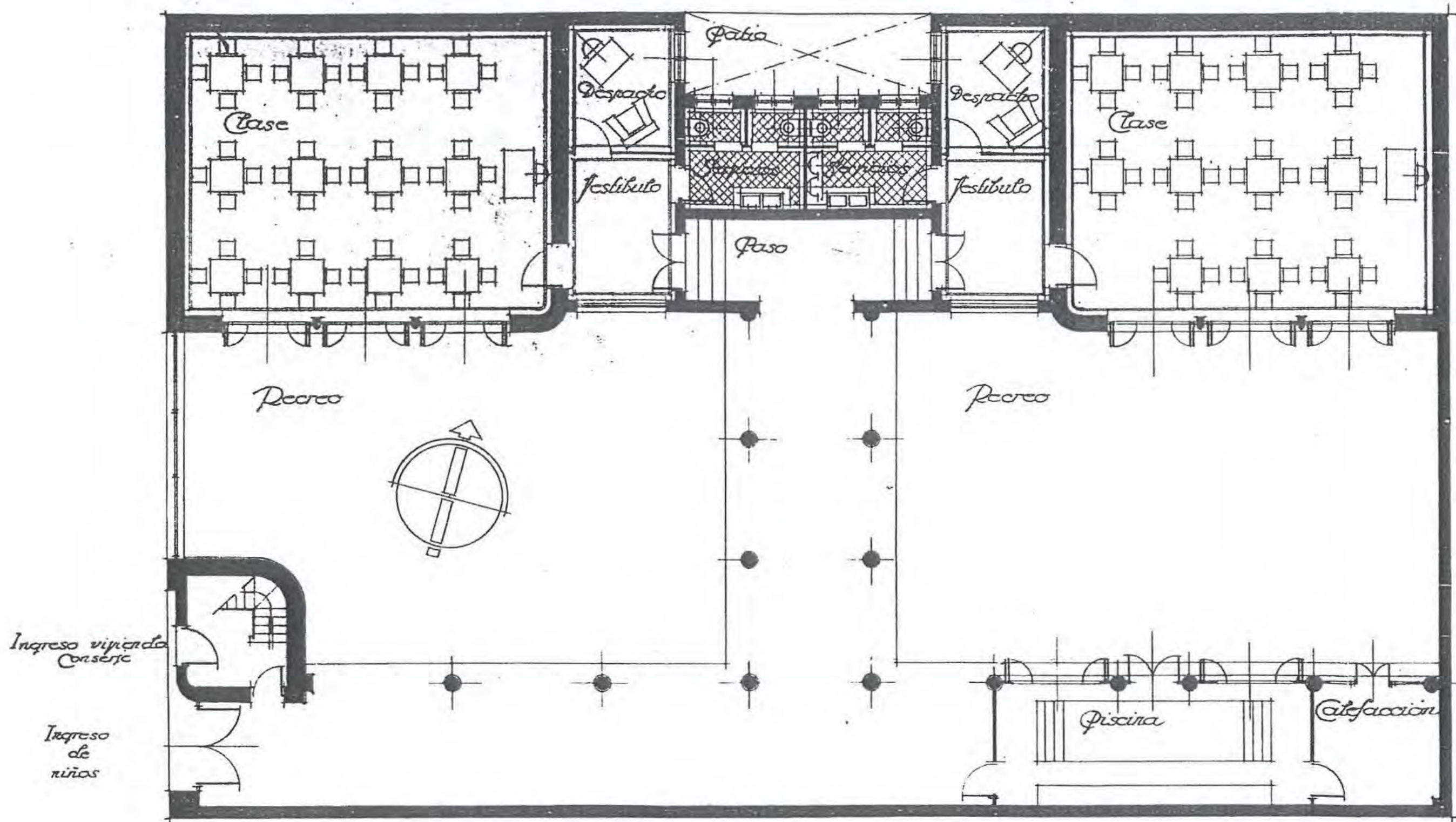

Madrid Ju



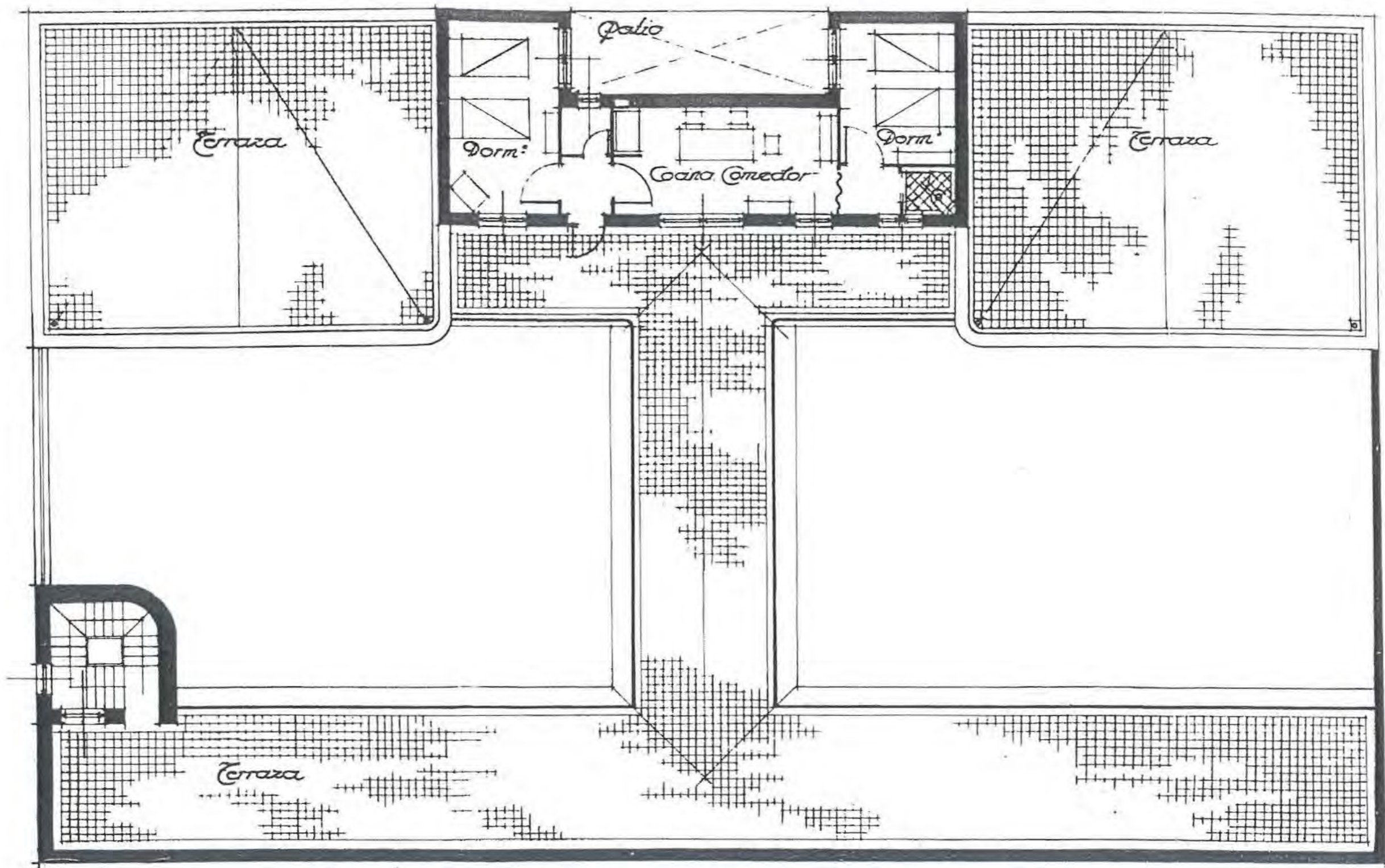

Planta Principal y de Terrazas

*Madrid Julio de 1
 Los Arquitectos
 L. Serrano*

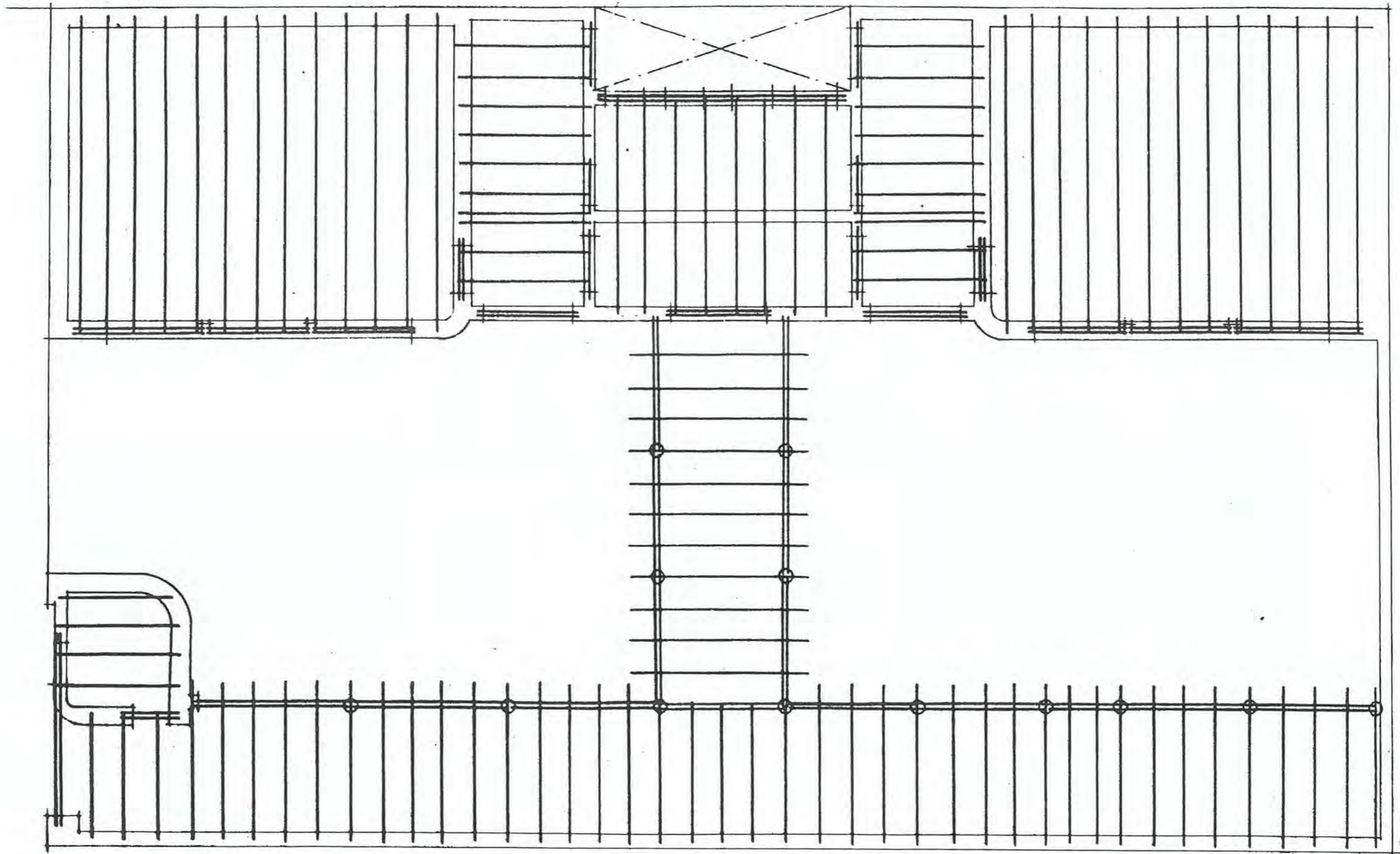

• *Planta de Hierros.*

*Madrid Julio de 1933.
Los Arquitectos.*

Serrano y...



Proyecto de edificio con destino a dos Escuelas unitarias
 en el solar sito en la calle del Dante Escala 1:100

Alzado.

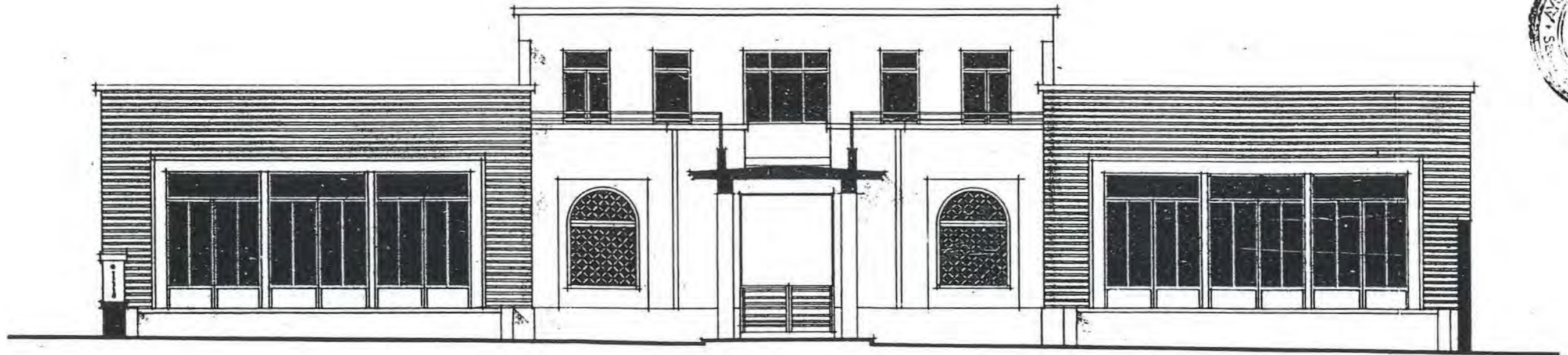

Madrid Julio de 1933.
 Los Arquitectos.

Buenafuente?

en el solar sito en la calle del Dante Escala 1:100

Alzado.

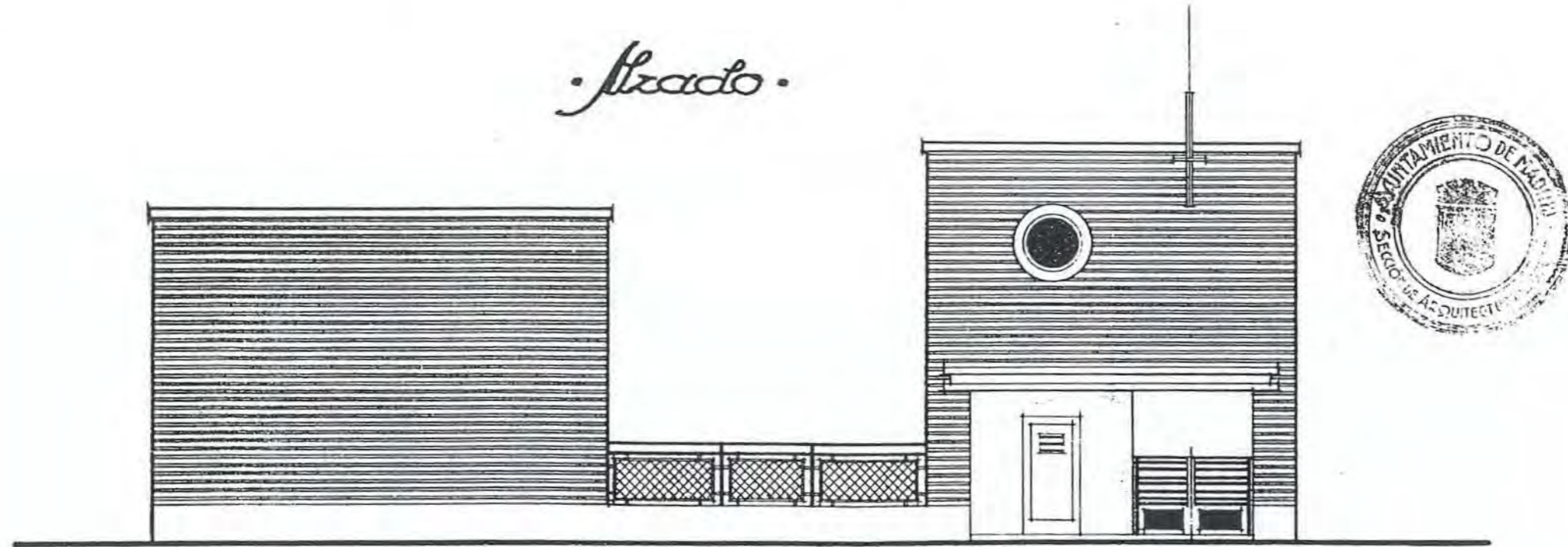

Madrid Junio de 1933.

Los Arquitectos.

[Signature]



Sección.

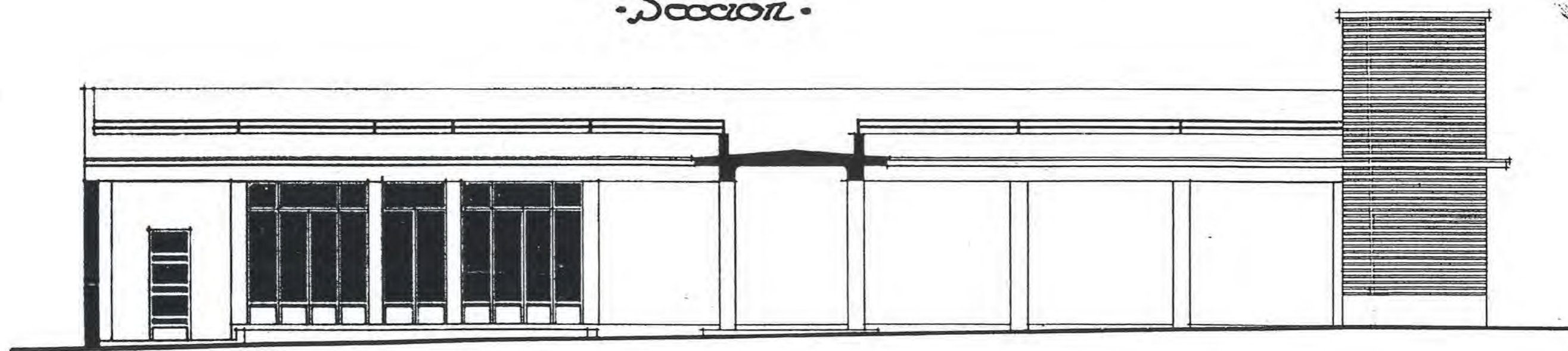

*Madrid Julio de 1933.
Los Arquitectos.
Serrano y...*

en el solar sito en la calle del Dante Escala 1:100

Sección.

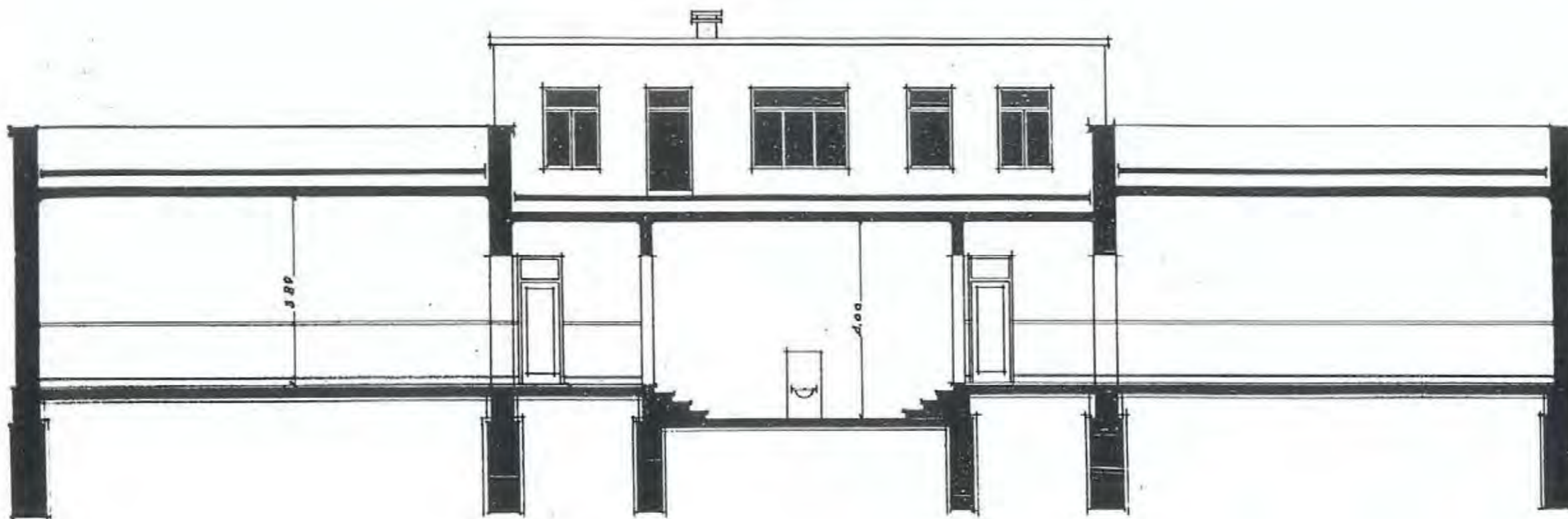

Madrid Julio de 1933.
Los Arquitectos.

J. M. A. + M.





COORDENADAS PLANO DE SITUACIÓN		D - 2		Nº 51	
DENOMINACIÓN ORIGINAL			DENOMINACIÓN ACTUAL		
GRUPO ESCOLAR FERNÁNDEZ MORATÍN			COLEGIO PÚBLICO FERNÁNDEZ MORATÍN		
DIRECCIÓN ORIGINAL		DISTRITO	DIRECCIÓN POSTAL		
PASEO DE LA FLORIDA; JARDINES.		PALACIO	AVENIDA DE VALLADOLID, Nº 2. 28008 MADRID.		
USO ORIGINAL			USO ACTUAL		
GRUPO ESCOLAR PARA PÁRVULOS Y MATERNAL.			COLEGIO PÚBLICO DE EDUCACIÓN PRIMARIA		
FECHA PROYECTO	FECHA INICIO OBRA	FECHA INAUGURACIÓN	FECHA DERRIBO		
1933					
AUTORES PROYECTO			OTRAS DENOMINACIONES		
BERNARDO GINER DE LOS RÍOS					
PARCELA	SITUACIÓN	POSICIÓN DE LA EDIFICACIÓN	SUPERFICIE PARCELA	SUP. PATIO ESCOLAR	
	EXENTA.	RETRANQUEADA			
EDIFICIO	TIPOLOGÍA	NÚMERO DE PLANTAS	SUP. CONSTRUIDA	SUP. UTIL	
	LINEAL CON INFLEXIÓN, SIN SIMETRÍA.	BAJA Y 1ª.			
PROGRAMA	DOS CLASES DE MATERNAL Y 4 DE PÁRVULOS; CANTINA ESCOLAR; PISCINA CUBIERTA.		PRES. INICIAL	CAPACIDAD	
			329.648,98	300 AL.	



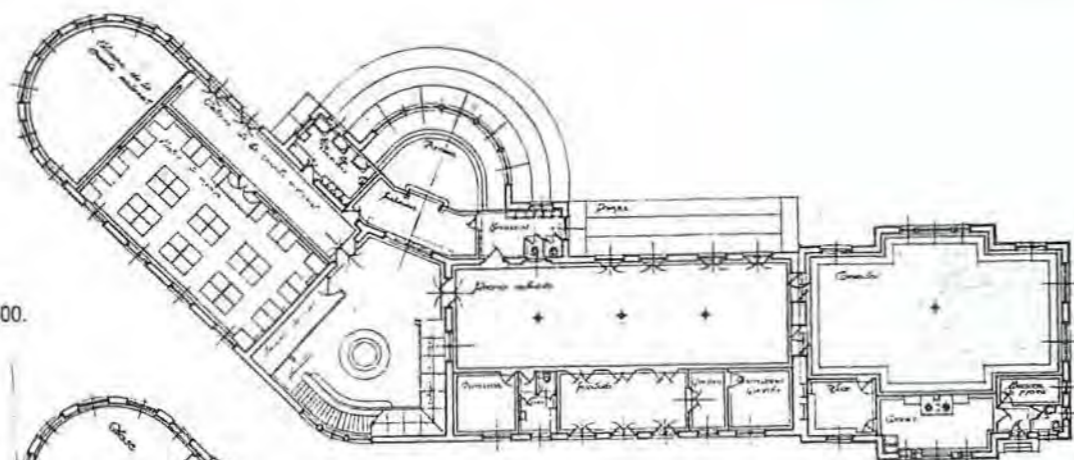
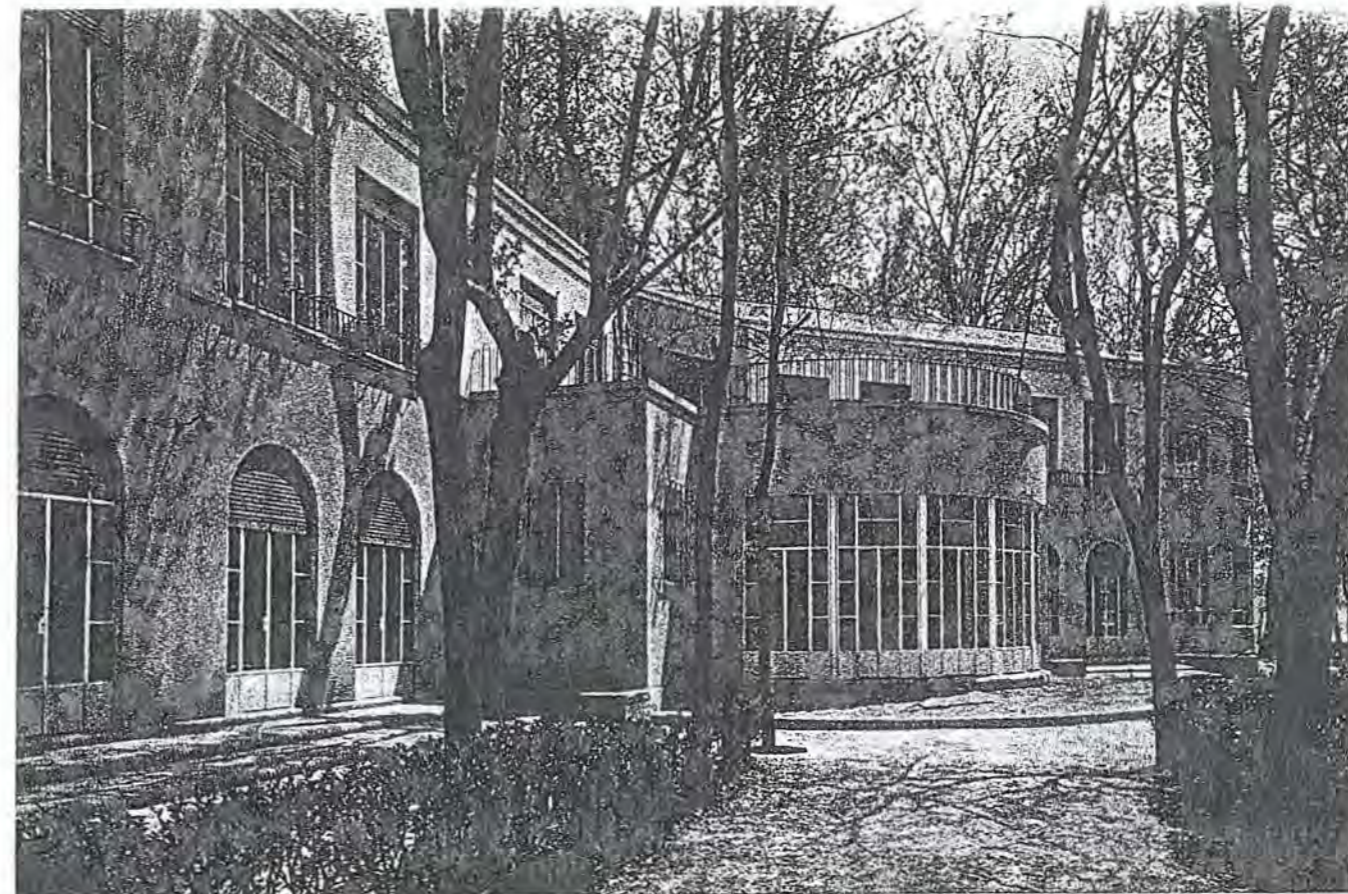
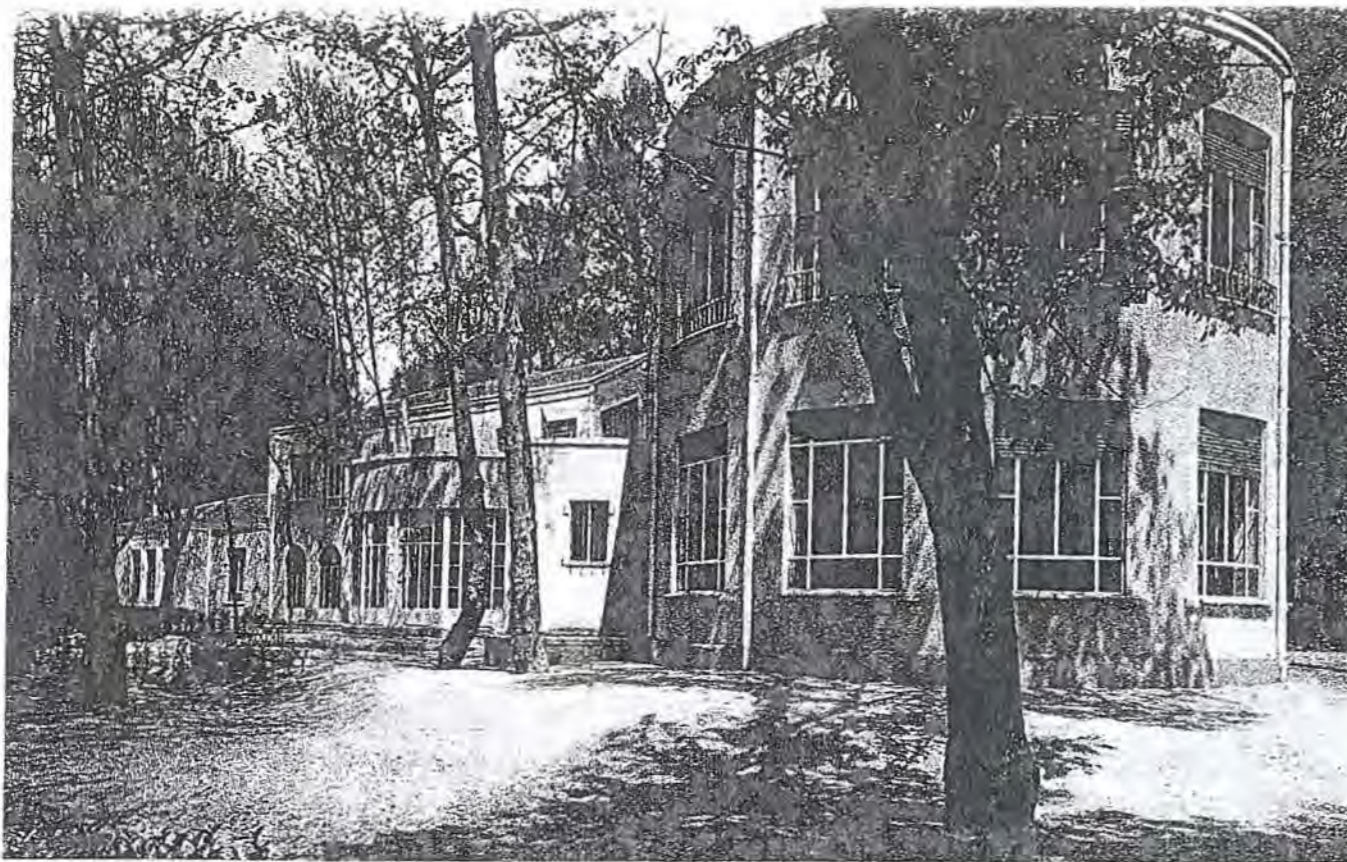

Planta baja. Escala: 1 : 400.

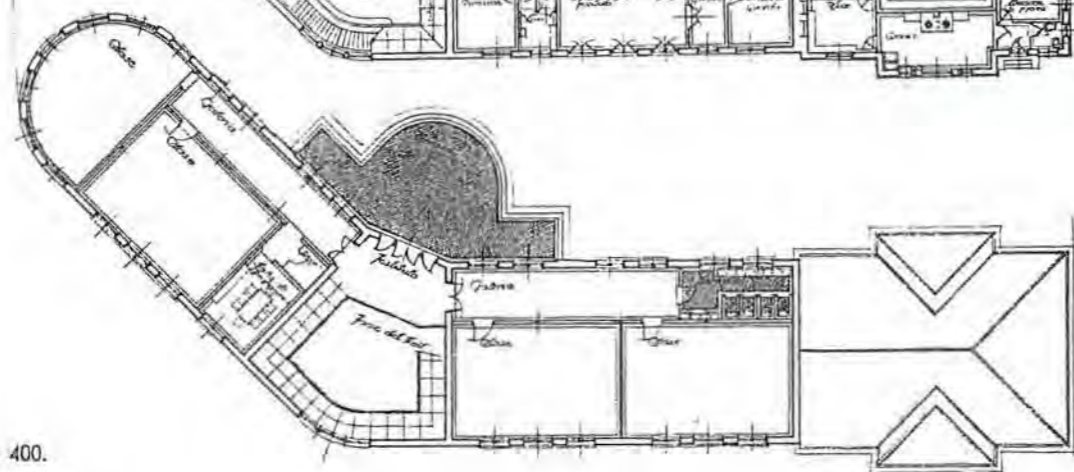

Planta primera. Escala: 1 : 400.

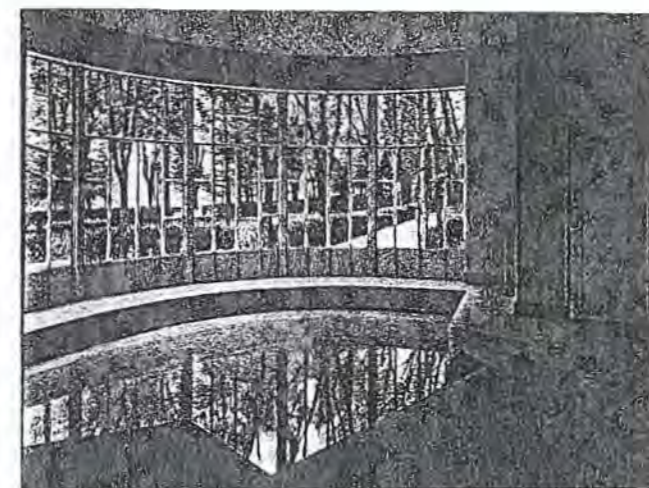

REFORMA Y AMPLIACION DEL GRUPO ESCOLAR FERNANDEZ MORATIN

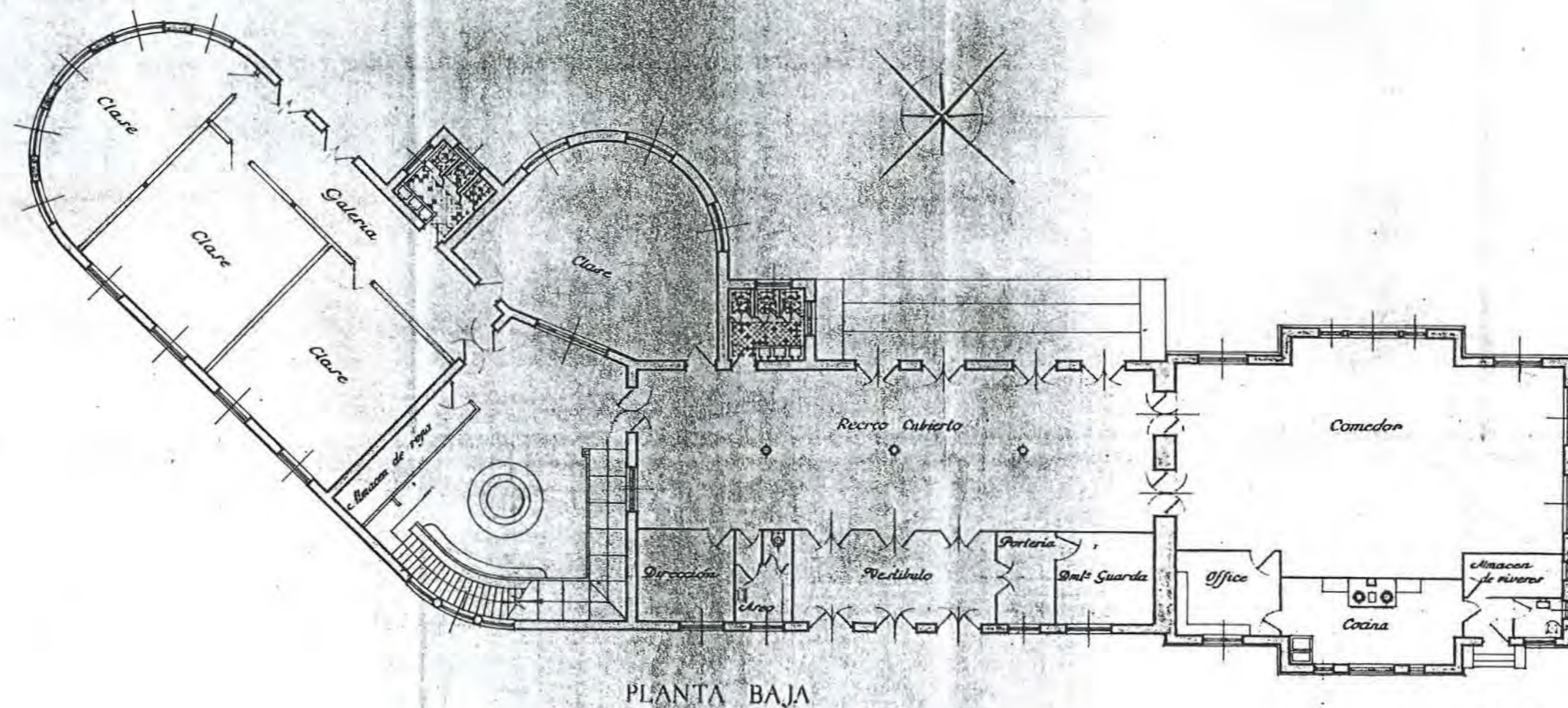

Escala 1:100
 Madrid Octubre 1942
 El Arquitecto:



REFORMA Y AMPLIACION DEL GRUPO ESCOLAR FERNANDEZ MORATIN

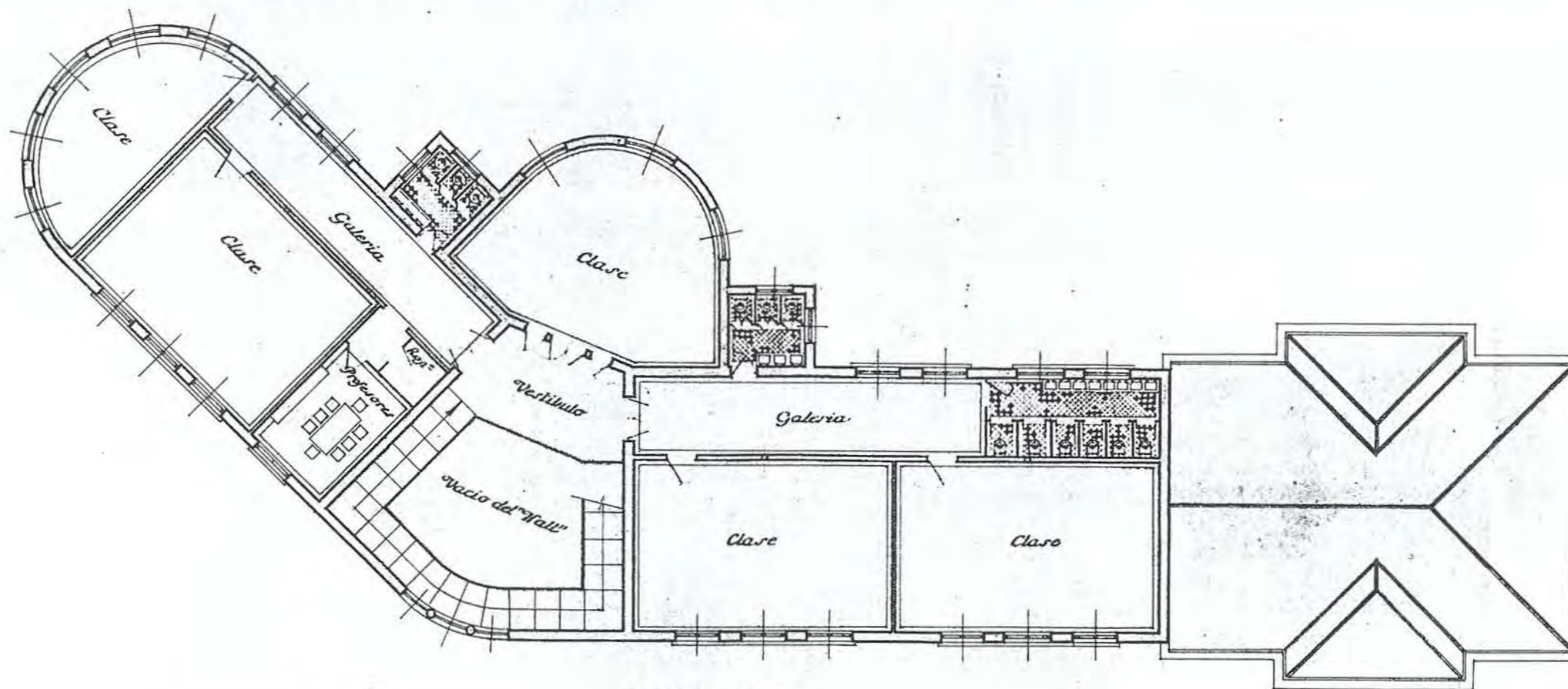

PLANTA ALTA

Escala: 1:100
 Madrid - Octubre 1942
 El Arquitecto



REFORMA Y AMPLIACION DEL GRUPO ESCOLAR FERNANDEZ MORATIN

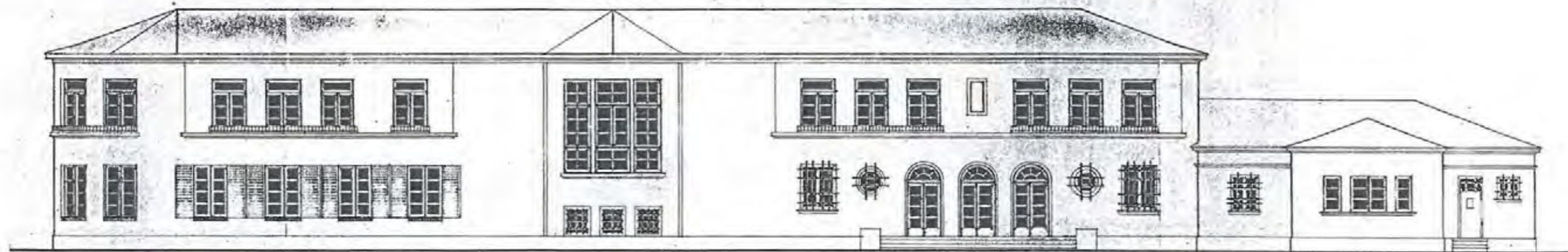

ALZADO PRINCIPAL

*Escala 1/100
Madrid Octubre 1942.
El Arquitecto*

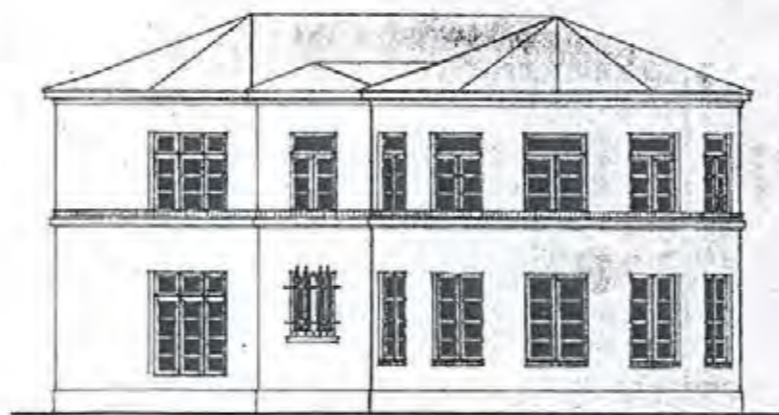

ALZADO LATERAL



REFORMA Y AMPLIACION DEL GRUPO ESCOLAR FERNANDEZ MORATIN



ALZADO POSTERIOR

*Escala 1:100
Madrid, Octubre 1941
El Arquitecto:*



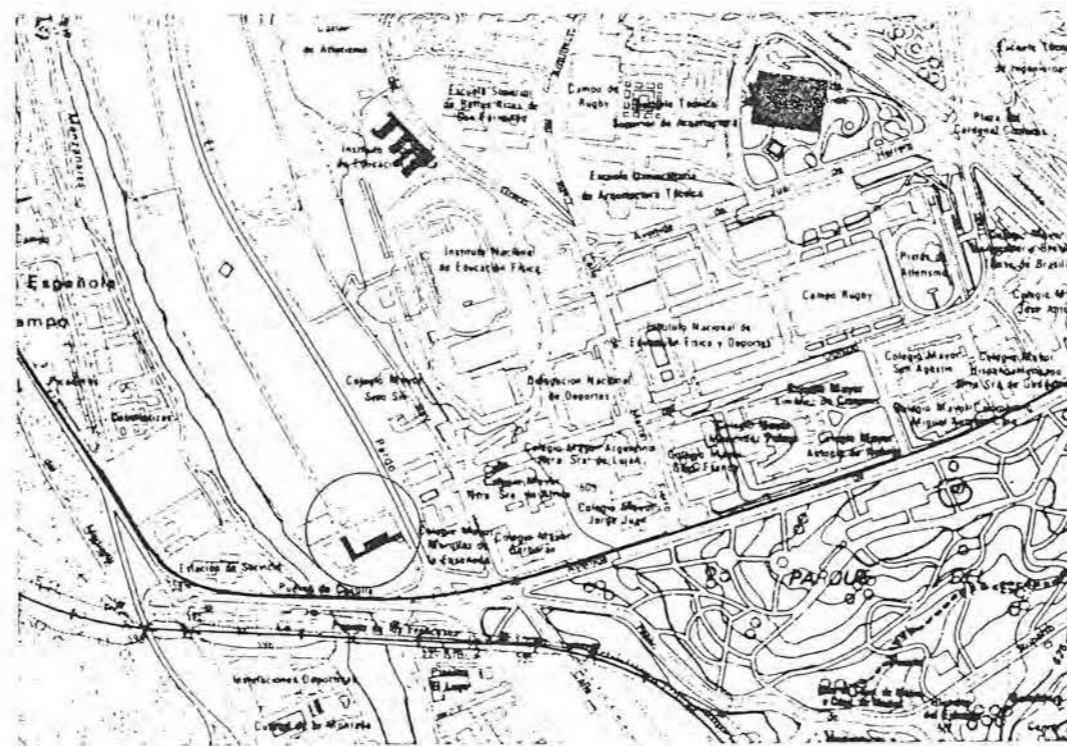

COORDENADAS PLANO DE SITUACIÓN **C-1** **Nº 52**

DENOMINACIÓN ORIGINAL COLONIA DE LOS VIVEROS DE LA VILLA		DENOMINACIÓN ACTUAL DESCONOCIDA	
DIRECCIÓN ORIGINAL VIVEROS DE LA VILLA	DISTRITO PALACIO	DIRECCIÓN POSTAL CARRETERA DEL PARDO, S/N MADRID. (LA BOMBILLA)	
USO ORIGINAL COLONIA DIURNA, O SEMICOLONIA.		USO ACTUAL	
FECHA PROYECTO SEPTIEMBRE DE 1933	FECHA INICIO OBRA	FECHA INAUGURACIÓN	FECHA DERRIBO
AUTORES PROYECTO BERNARDO GINER DE LOS RÍOS		OTRAS DENOMINACIONES	

PARCELA	SITUACIÓN EXENTA, ILIMITADA.	POSICIÓN DE LA EDIFICACIÓN RETRANQUEADA.	SUPERFICIE PARCELA	SUP. PATIO ESCOLAR
EDIFICIO	TIPOLOGÍA DOS PABELLONES ENLAZADOS POR PORCHE	NÚMERO DE PLANTAS BAJA Y 1º	SUP. CONSTRUIDA 737,70 m2	PRECIO/M2 372,92
PROGRAMA	PORCHE UBIERTO PARA CLASES AL AIRE LIBRE Y CANTINA ESCOLAR.		PREES. INICIAL 273.609,76	CAPACIDAD AL.



EDIFICACIONES PARA COLONIA ESCOLAR DIURNA DE VERANO EN LOS VIVEROS DE LA VILLA PLANT

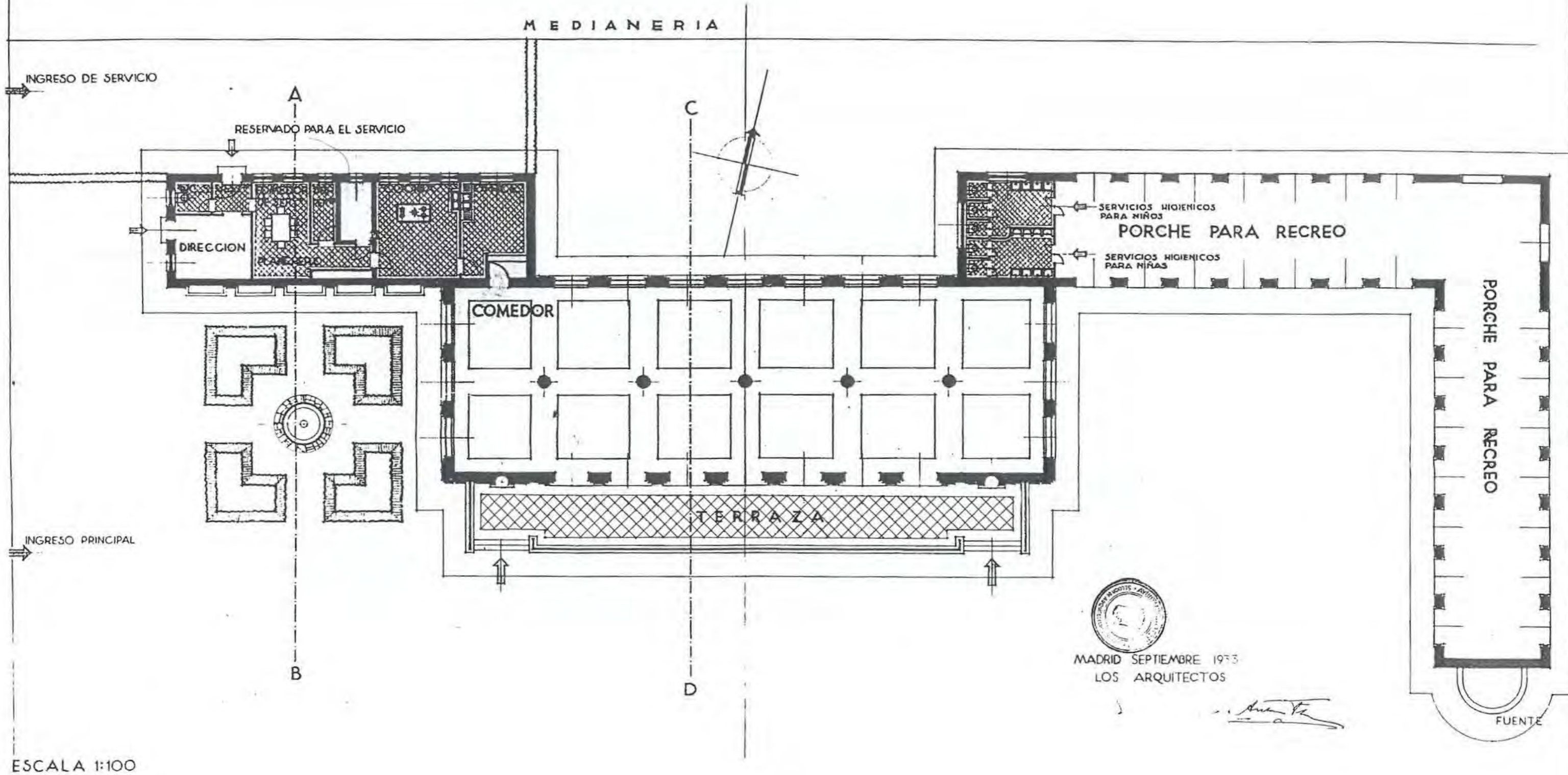

EDIFICACIONES PARA COLONIA ESCOLAR DIURNA DE VERANO EN LOS VIVEROS DE LA VILLA

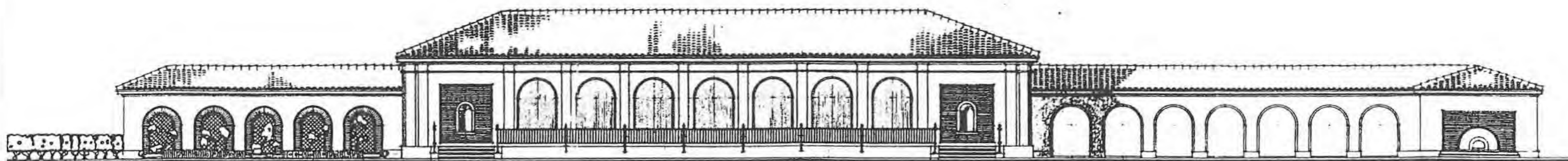

FACHADA

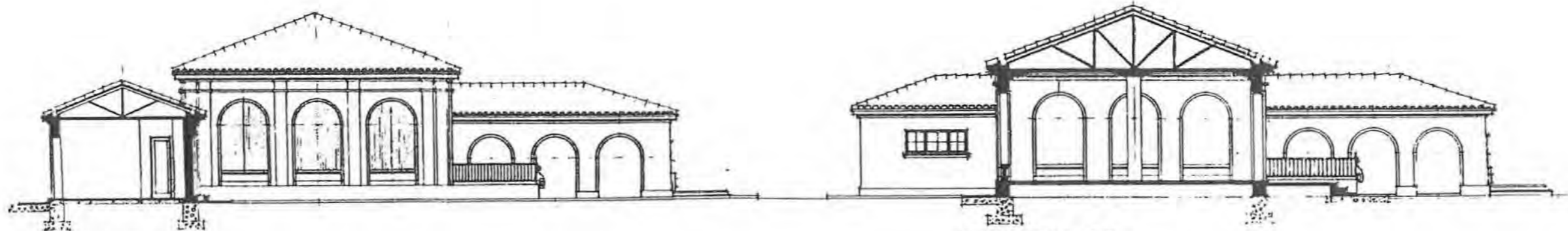

SECCION AB

SECCION CD

MADRID SEPTIEMBRE 19
LOS ARQUITECTOS



AYUNTAMIENTOS



municipalista de España
públicos, obras,



COORDENADAS PLANO DE SITUACIÓN **G-2** **Nº 53**

DENOMINACIÓN ORIGINAL GRUPO ESCOLAR JUAN BAUTISTA JUSTO		DENOMINACIÓN ACTUAL COLEGIO PÚBLICO LOPE DE VEGA	
DIRECCIÓN ORIGINAL C/ INGLATERRA, Nº 12.	DISTRITO LATINA	DIRECCIÓN POSTAL C/ INGLATERRA, Nº 8. 28019 MADRID.	
USO ORIGINAL GRUPO ESCOLAR PARA NIÑOS Y NIÑAS.		USO ACTUAL COLEGIO PÚBLICO DE EDUCACIÓN PRIMARIA (SUSTITUIDO)	
FECHA PROYECTO 1933	FECHA INICIO OBRA	FECHA INAUGURACIÓN	FECHA DERRIBO
AUTORES PROYECTO BERNARDO GINER DE LOS RÍOS		OTRAS DENOMINACIONES	

PARCELA	SITUACIÓN	POSICIÓN DE LA EDIFICACIÓN	SUPERFICIE PARCELA	SUP. PATIO ESCOLAR
EDIFICIO	EXENTA.	RETRANQUEADA		
	TIPOLOGÍA	NÚMERO DE PLANTAS	SUP. CONSTRUIDA	PRECIO/M2
	REHABILITACIÓN DE UN EDIFICIO EXISTENTE.	SÓTANO, BAJA Y 1ª.	2.684,04 m2	227,48
PROGRAMA	NUEVE CLASES MIXTAS; CANTINA ESCOLAR; VIVIENDA E INS. MÉDICA; PISCINA DESCUBIERTA.		PREC. INICIAL	CAPACIDAD
			610.571,76	450 AL.



Una galería del grupo escolar, donde han armonizado en principio fundamentalmente la higiene (aire, sol, luz) y la estética de un moderno trazado y la alegría de vivir mejor.

ma escolar de la barriada; además, hay que tener en cuenta que no es obra de nueva planta. con todo cariño ha realizado mis iniciativas, testimoniando públicamente su cargo oficial y bagaje de un



- NO CONSTRUIDO
- DERRIBADO
- SUSTITUIDO
- CAMBIO DE USO
- EN USO

GRUPO ESCOLAR LOPE DE YEGA

ESCALA 1:500

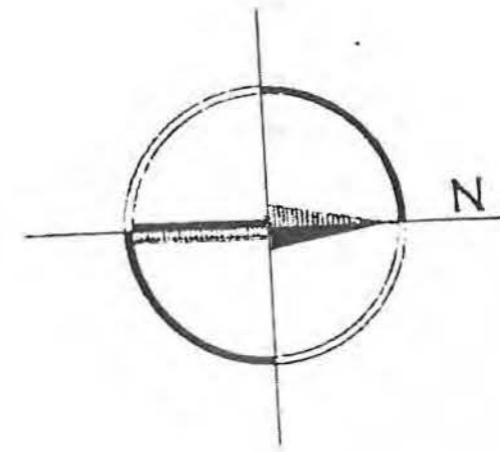
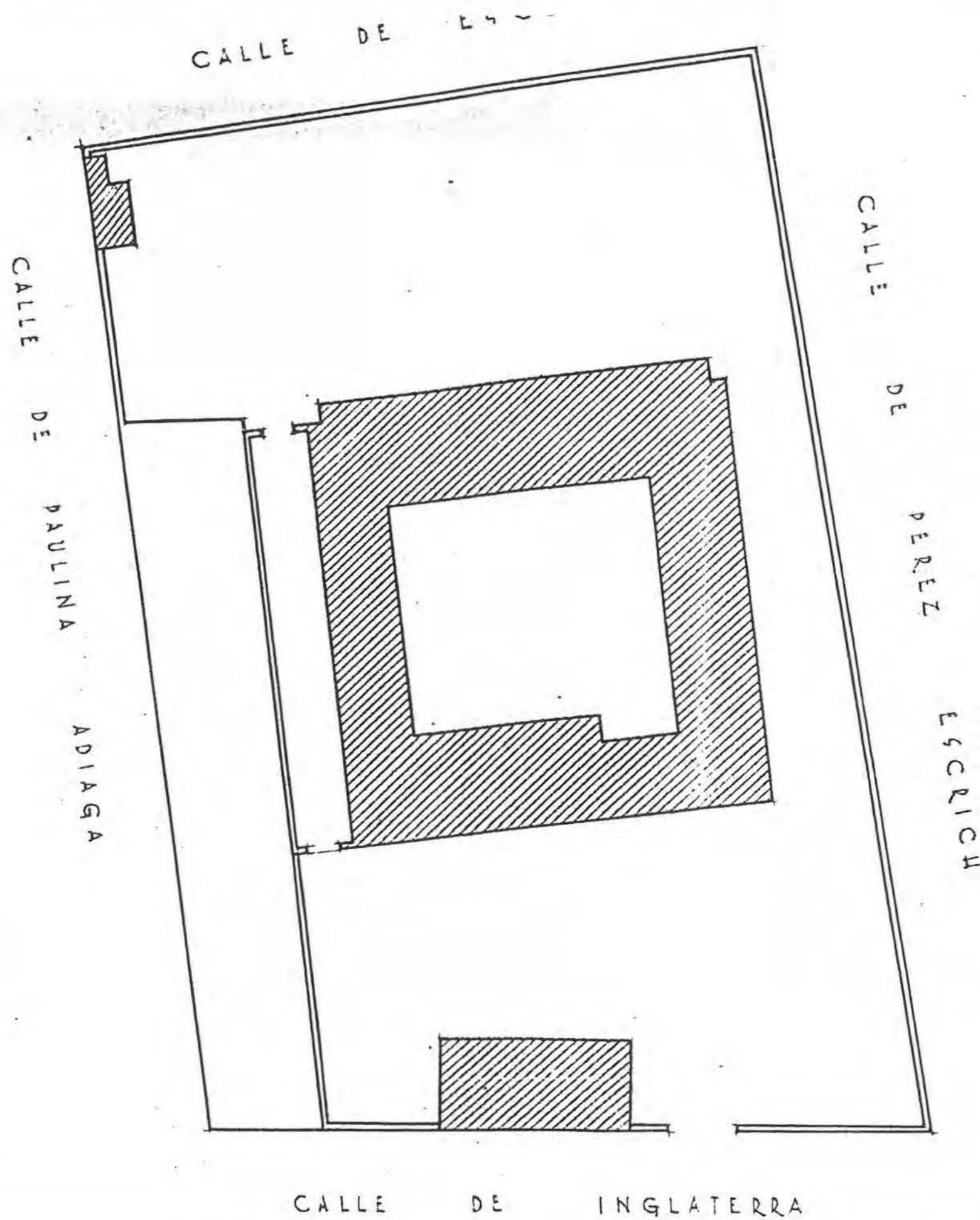

MADRID DICIEMBRE 1945

EL ARQUITECTO

Juan Bautista Justo

CALLE DE INGLATERRA



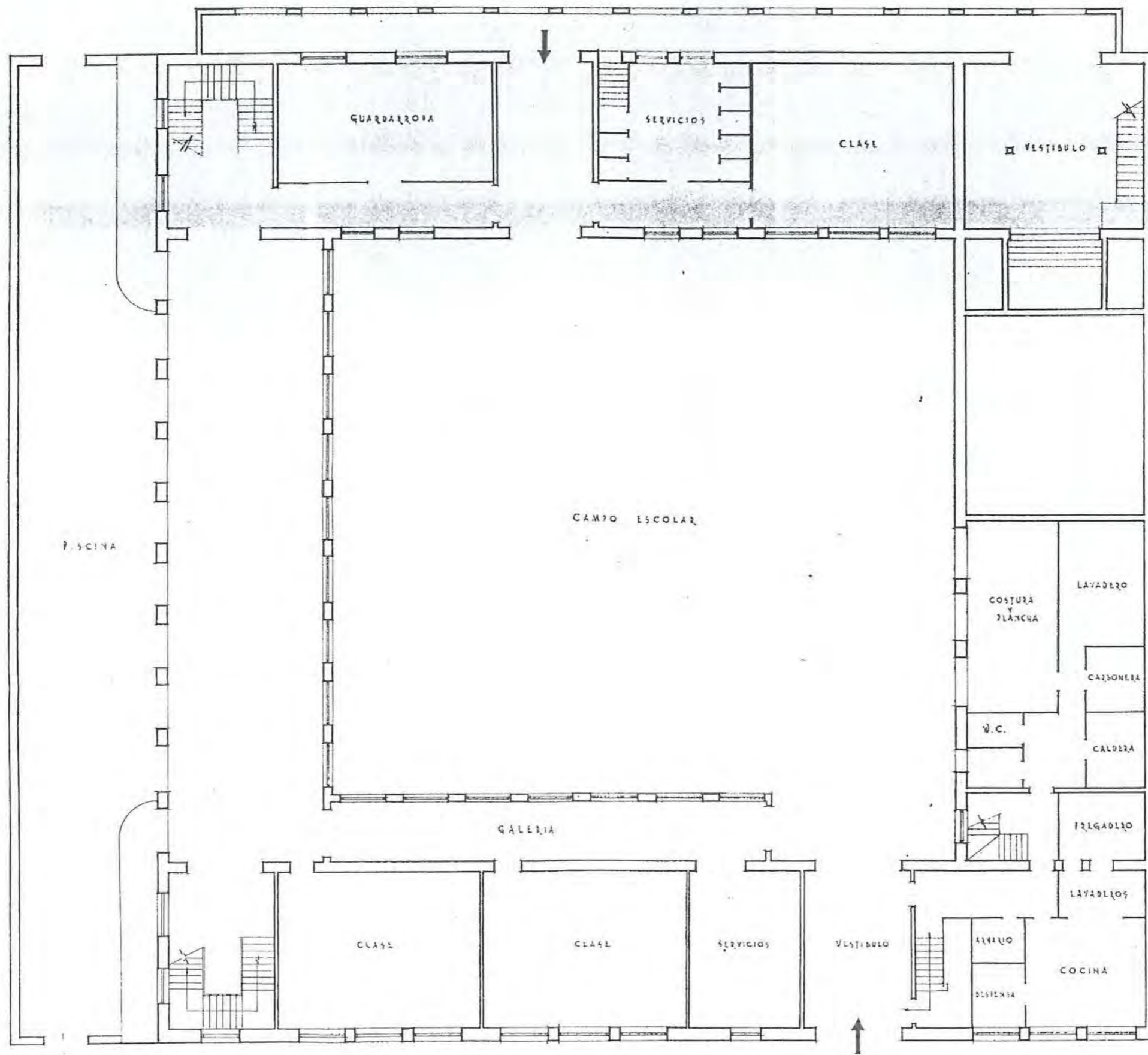

MADRID DICIEMBRE 1945

EL ARQUITECTO
Pharandona



Planta Principal

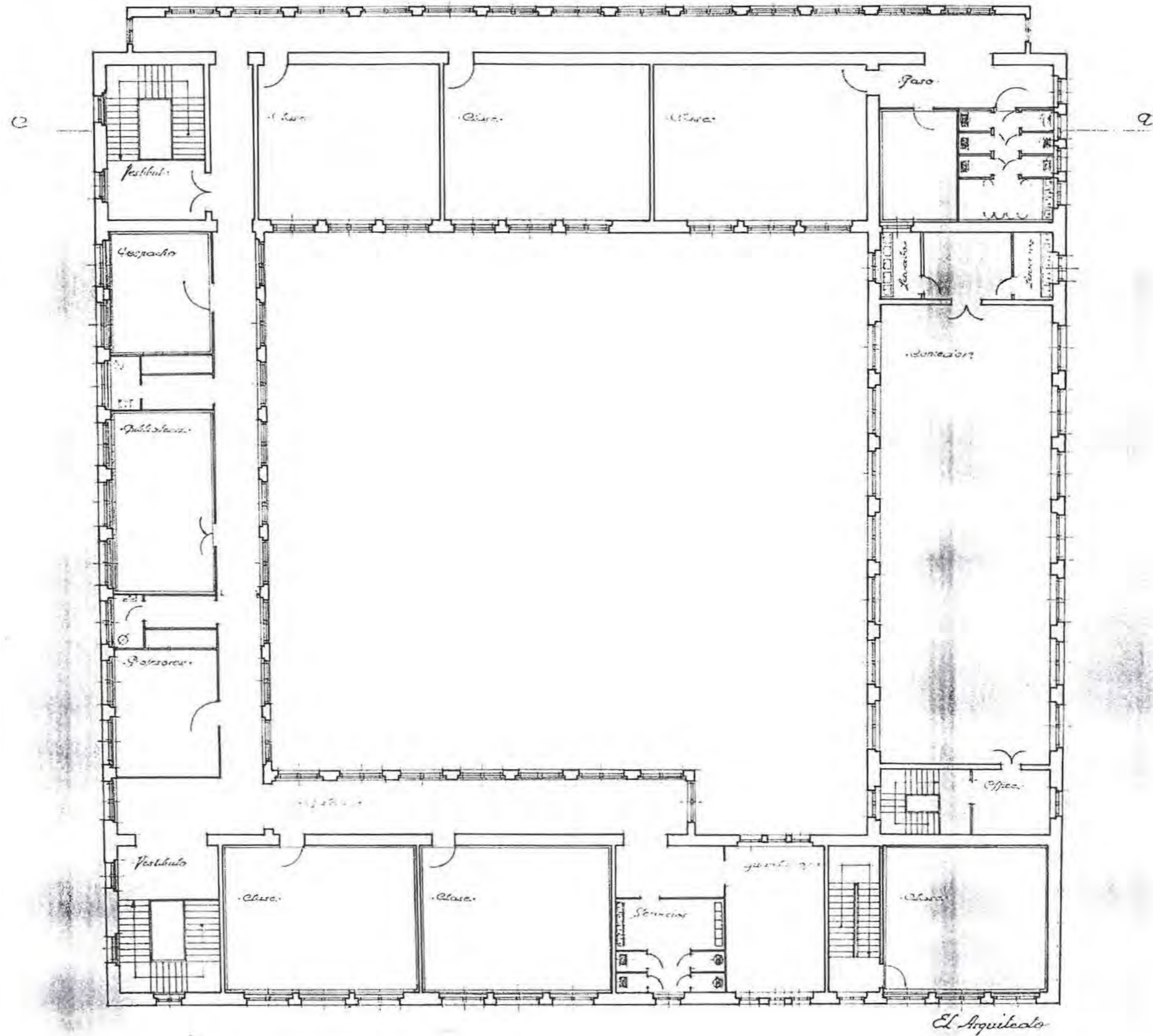

Sección 09.

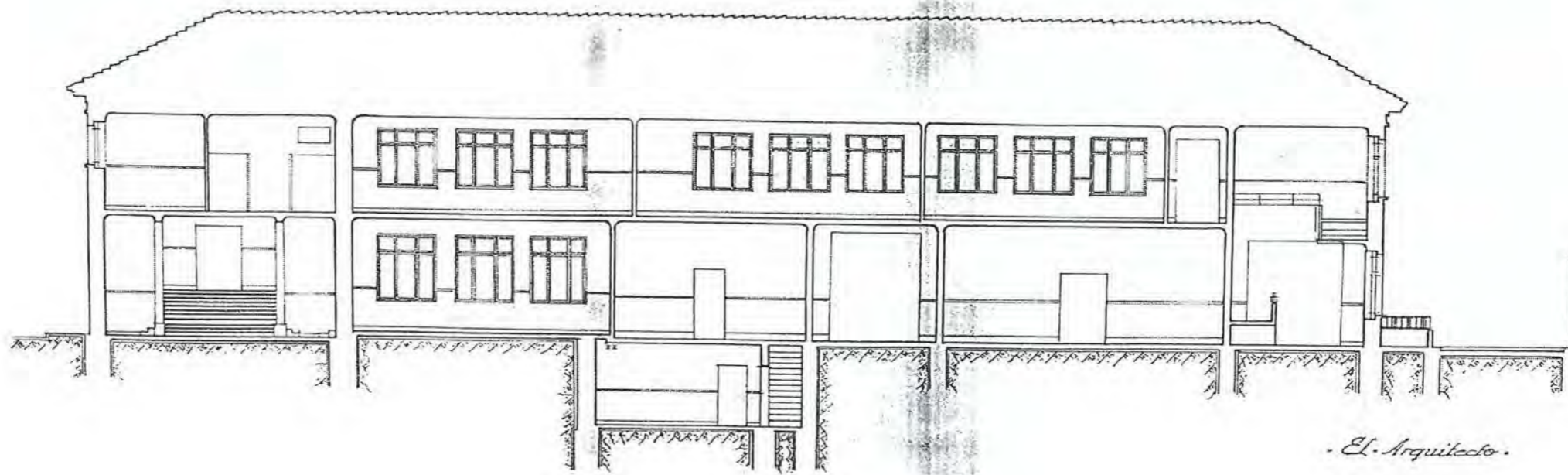

El Arquitecto.



F-6

Nº 54

COORDENADAS PLANO DE SITUACIÓN

DENOMINACIÓN ORIGINAL GRUPO ESCOLAR "ABTAO-VALDERRIBAS"		DENOMINACIÓN ACTUAL NO CONSTRUIDO	
DIRECCIÓN ORIGINAL C/ ABTAO Y VALDERRIBAS,		DISTRITO CONGRESO	DIRECCIÓN POSTAL
USO ORIGINAL GRUPO ESCOLAR PARA PÁRVULOS, NIÑOS Y NIÑAS		USO ACTUAL	
FECHA PROYECTO 25 DE SEPTIEMBRE DE 1933	FECHA INICIO OBRA	FECHA INAUGURACIÓN	FECHA DERRIBO
AUTORES PROYECTO JORGE GALLEGOS TRELANZI		OTRAS DENOMINACIONES	

PARCELA	SITUACIÓN ENTRE MEDIANERAS, MUY IRREGULAR.	POSICIÓN DE LA EDIFICACIÓN ADOSADA A MEDIANERAS Y ALINEADA A CALLES.	SUPERFICIE PARCELA 2.187,38 m²	SUP. PATIO ESCOLAR 1.194,72 m²
EDIFICIO	TIPOLOGÍA LINEAL, ARTICULADO, CON ALAS EXTREMAS; QUEBRADO.	NÚMERO DE PLANTAS SÓTANO, BAJA, 1º, 2º Y ÁTICO.	SUP. CONSTRUIDA 3.061,05 m²	SUP. ÚTIL 2.535,12 m²
PROGRAMA	7 CLASES DE NIÑOS Y 7 DE NIÑAS; CANTINA, DUCHAS; VIVIENDA E INSPECCIÓN MÉDICA.			CAPACIDAD 700 AL.

CLASE	PLANTA 6,20 x 9,00 m	ALTURA 3,60 m	SUPERFICIE 55,80 m²	ORIENTACIÓN N-E Y S-E	SUP. ACRISTALADA 19,25 m² (35 %)	SUP. TOTAL CLASES 798,38 m²	PORCENTAJE 31,5 %
-------	--------------------------------	-------------------------	--	---------------------------------	---	--	-----------------------------

GALERÍA	ANCHURA 2,60 m	ALTURA 3,60 m	SUPERFICIE 436,88 m²	PORCENTAJE 17,5 %	ASEOS	SUPERFICIE 92,52 m²	PORCENTAJE 3,5 %
---------	--------------------------	-------------------------	---	-----------------------------	-------	--	----------------------------

VIVIENDA CONSERJE	SUPERFICIE 68,07 m²	PORCENTAJE 2,5 %	DESPACHOS	SUPERFICIE 58,63 m²	PORCENTAJE 2,5 %
-------------------	--	----------------------------	-----------	--	----------------------------

SALÓN DE ACTOS	SUPERFICIE 93,44 m²	PORCENTAJE 4 %	BIBLIOTECA	SUPERFICIE 174,68 m²	PORCENTAJE 7 %
----------------	--	--------------------------	------------	---	--------------------------

COMEDOR	SUPERFICIE 128,93 m²	PORCENTAJE 5 %	COCINA	SUPERFICIE 48,98 m²	PORCENTAJE 2 %
---------	---	--------------------------	--------	--	--------------------------

DUCHAS	SUPERFICIE 56,70 m²	PORCENTAJE 2 %	INSPECCIÓN MÉDICA	SUPERFICIE 82,42 m²	PORCENTAJE 3,5 %
--------	--	--------------------------	-------------------	--	----------------------------

GUARDARROPA	SUPERFICIE 145,32 m²	PORCENTAJE 5,5 %	INSTALACIONES	SUPERFICIE 15,75 m²	PORCENTAJE 0,5 %
-------------	---	----------------------------	---------------	--	----------------------------

VESTÍBULOS, PASOS Y ESCALERAS	SUPERFICIE 334,42 m²	PORCENTAJE 13 %
-------------------------------	---	---------------------------

SUPERFICIE ÚTIL	SUPERFICIE 2.535,12 m²	MUROS Y TABIQUES	SUPERFICIE 525,93 m²	SUPERFICIE CONSTRUIDA	SUPERFICIE 3.061,05 m²
-----------------	---	------------------	---	-----------------------	---

PRESUPUESTO	PRES. INICIAL 803.488,99	BAJA	PRES. CON BAJA	PRECIO/M ² 262,49	PRECIO/ALUMNO 1.147,84	PRECIO/CLASE 57.392,00
-------------	------------------------------------	------	----------------	--	----------------------------------	----------------------------------

COEFICIENTES	CLASES/PASOS 1/0,96	SUP. CONS./ALUMNO 4,37 m²	SUP. PATIO/ALUMNO 1,71 m²	SUP. ÚTIL/SUP. CONS. 83 %	SUP. MUROS/SUP. CONS. 17 %
--------------	-------------------------------	--	--	-------------------------------------	--------------------------------------

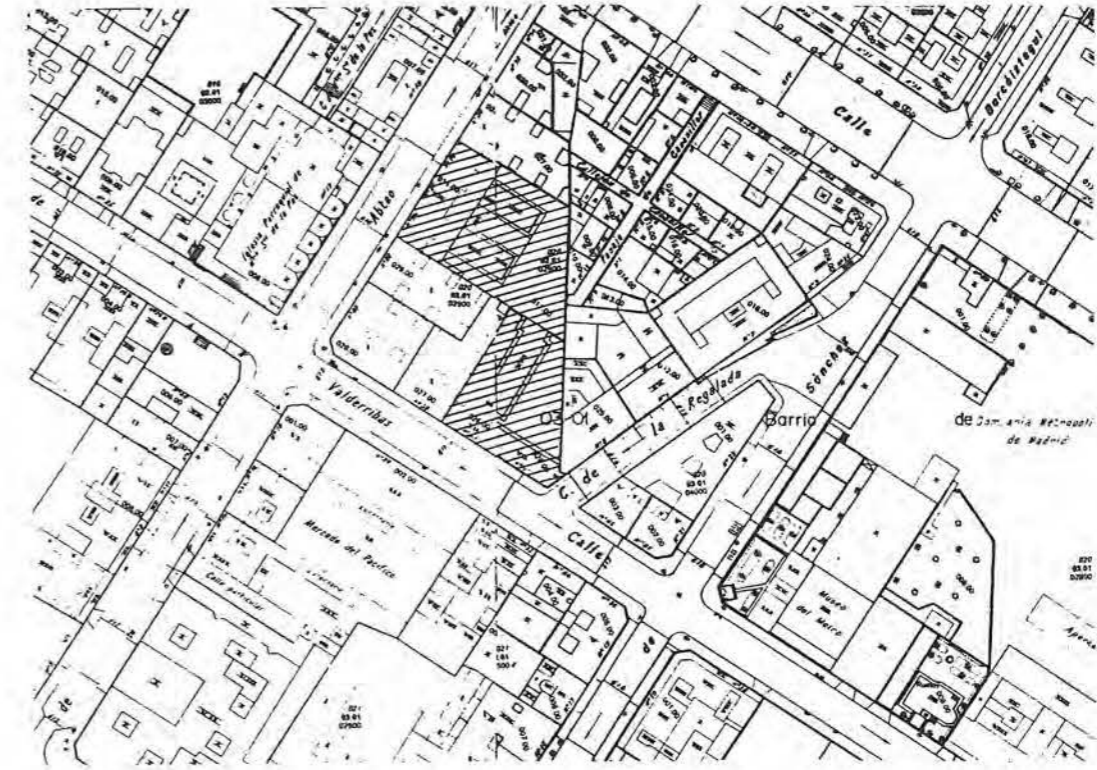

*Grupo Escolar.
en las calles de
Abtao y Valderribas.*



- Avda. Baja -

- Grupo Escolar -

- Grupo Escolar -

- Construcción - Construcción -

- Construcción - Construcción -

- Escala - 1:250 -

*Industria S. A.
Arquitectos S. A.*

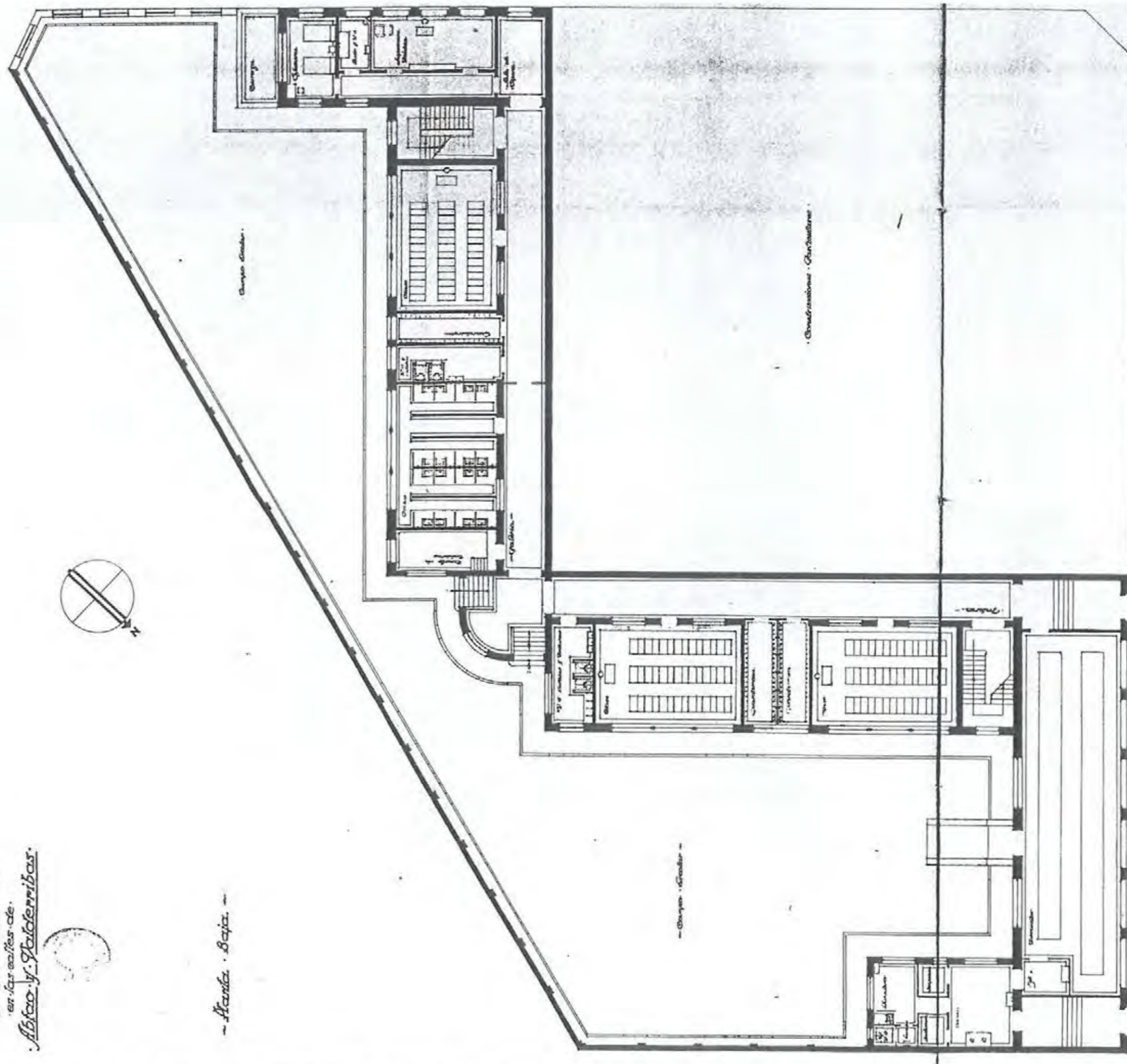

*Grupo Escolar.
Abtao y Valderribas.*

Mancha Principal

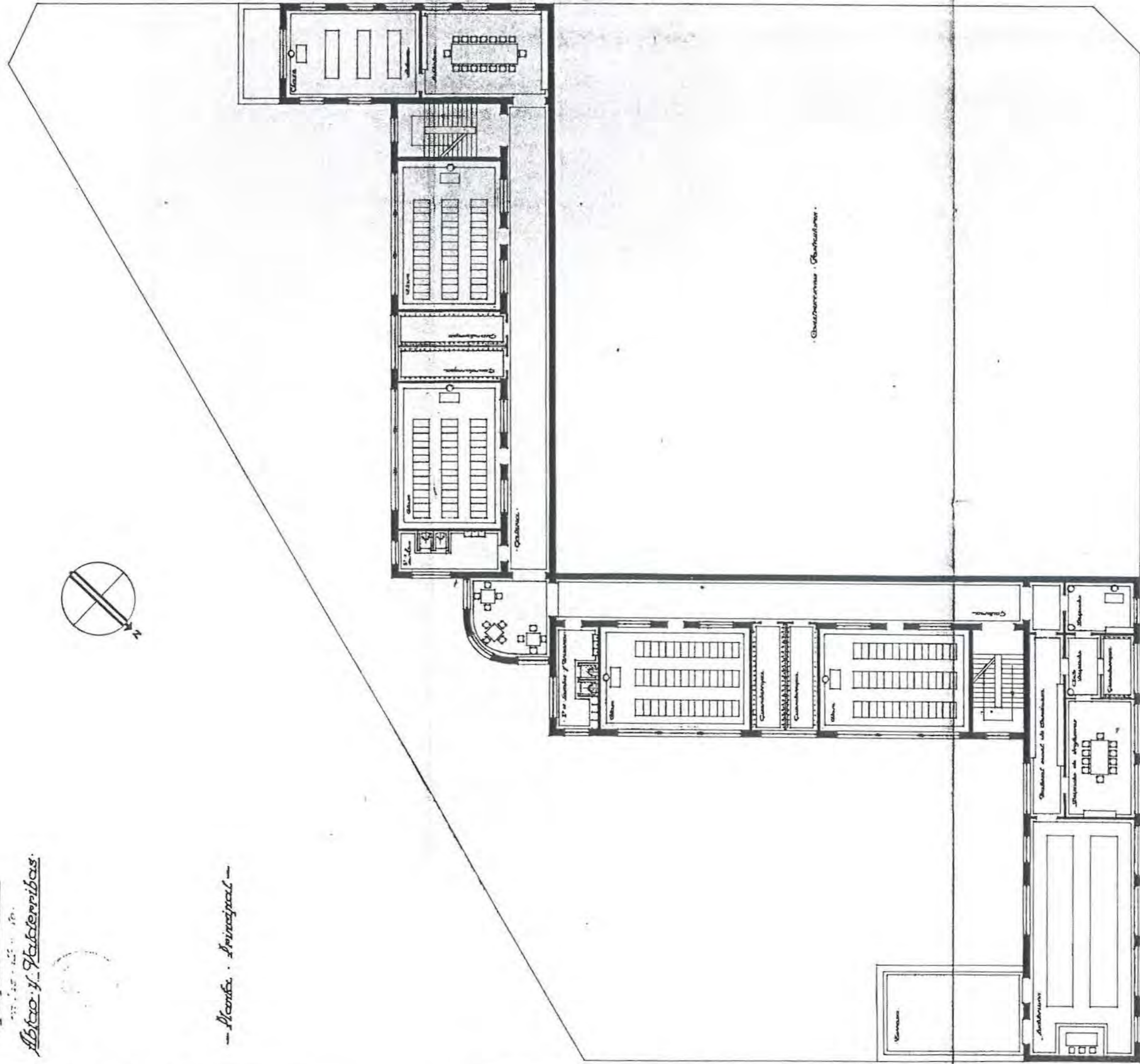

*Revisado por
Arquitecto J. P.
1910*

NO CONSTRUIDO ■
DERRIBADO □
SUSTITUIDO □
CAMBIO DE USO □
EN USO □

G. E. "ABTAO-VALDERRIBAS"
COORDENADAS P. SITUACIÓN: F-6



Grupo Escolar
en los valles de
Abtao y Valderribas.



Planta Primera

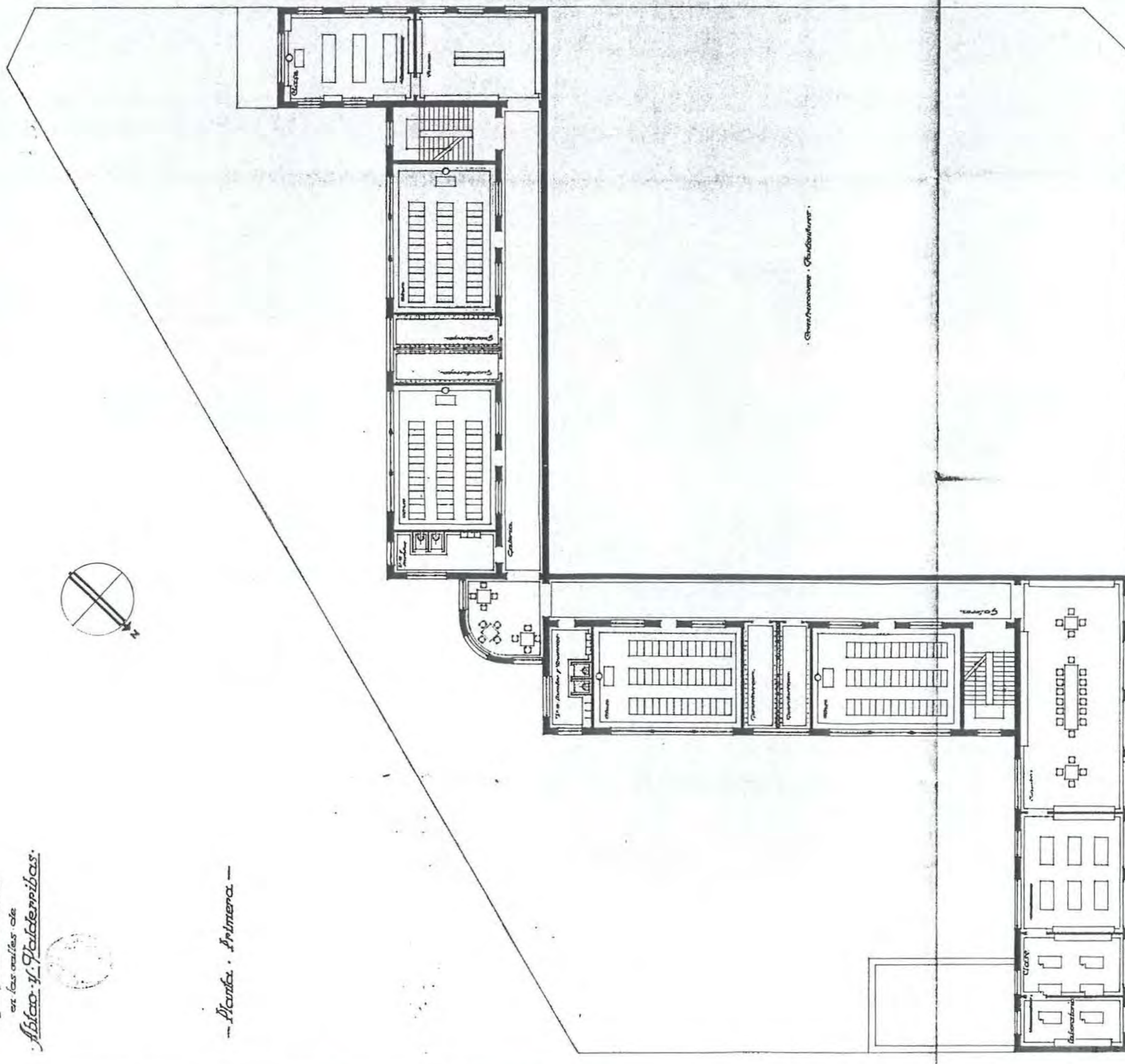

Escala 1:100



Grupo Escolar.
en las calles de.
Abtao y Valderribas.



Planta de Terrazas.

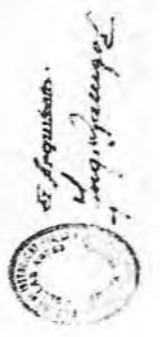
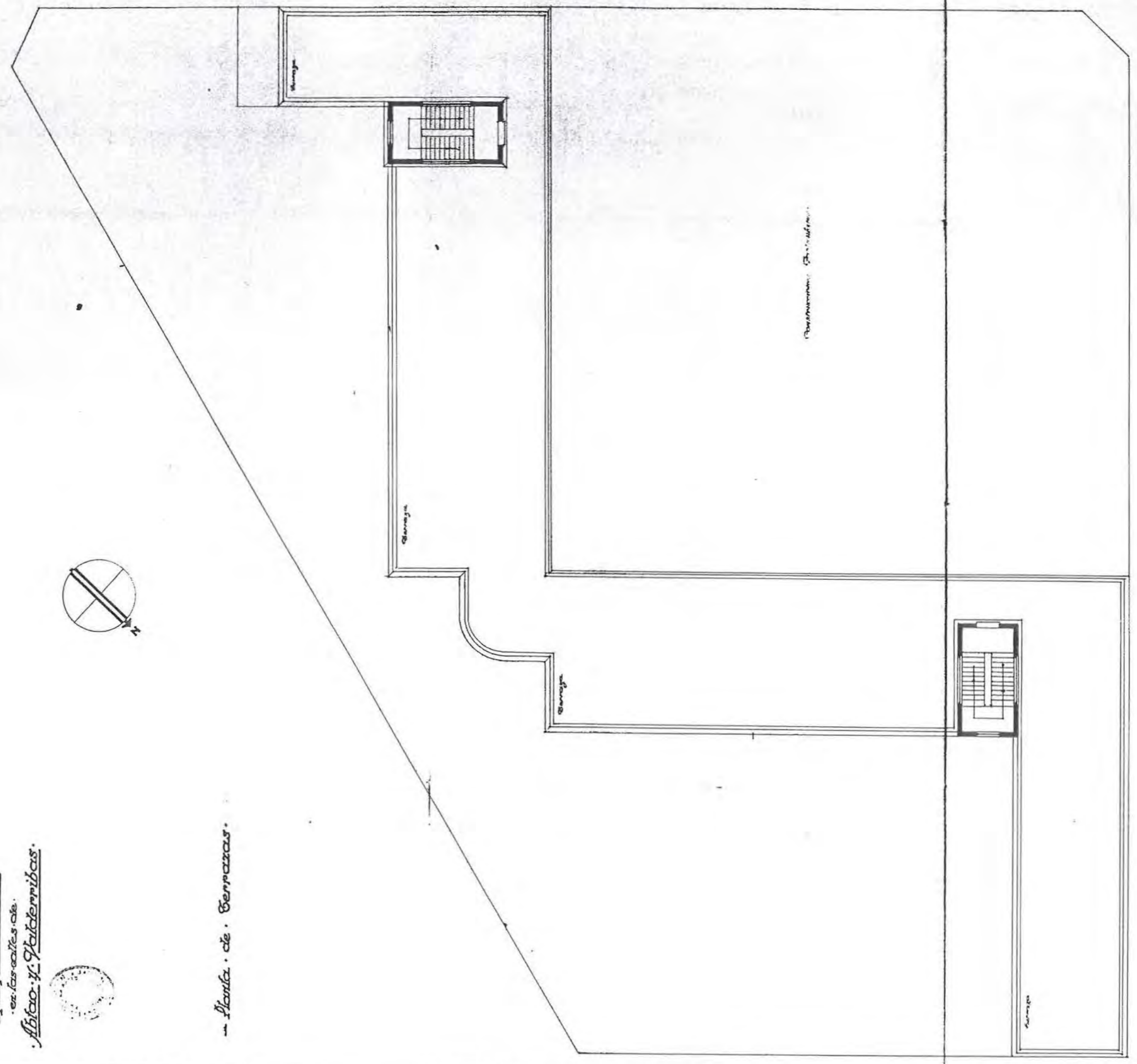

Escala 1:100.



Grupo Escolar
en las calles de
Abtao y Valderribas

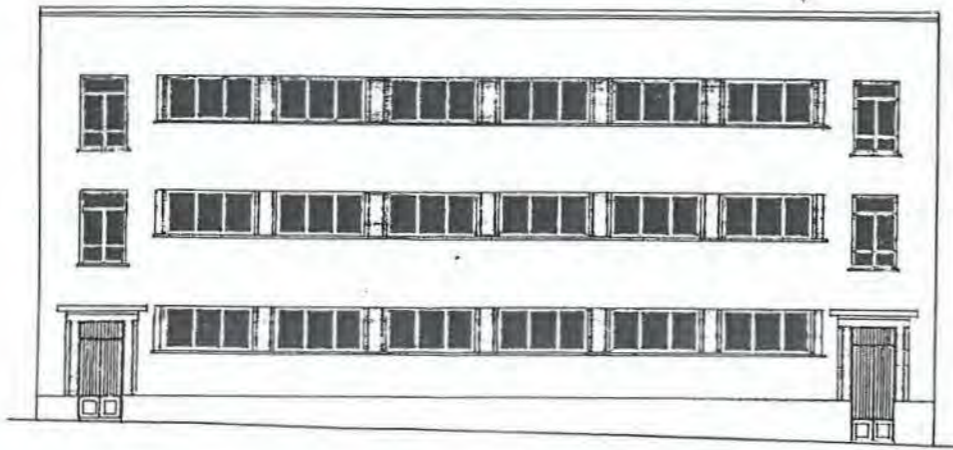

Fachada a la calle de Abtao

Escala - 1:100

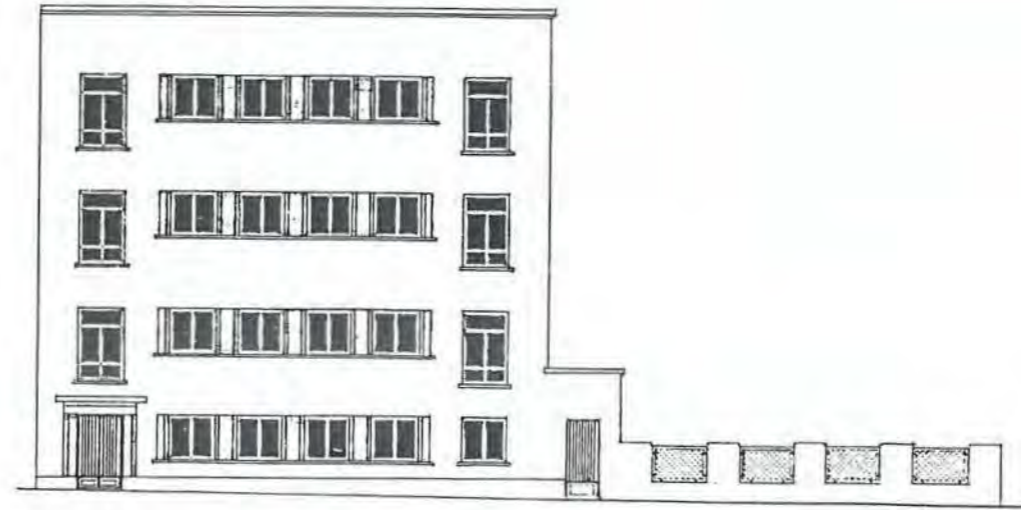

Fachada a la calle de Valderribas

El Arquitecto
José Gargallo

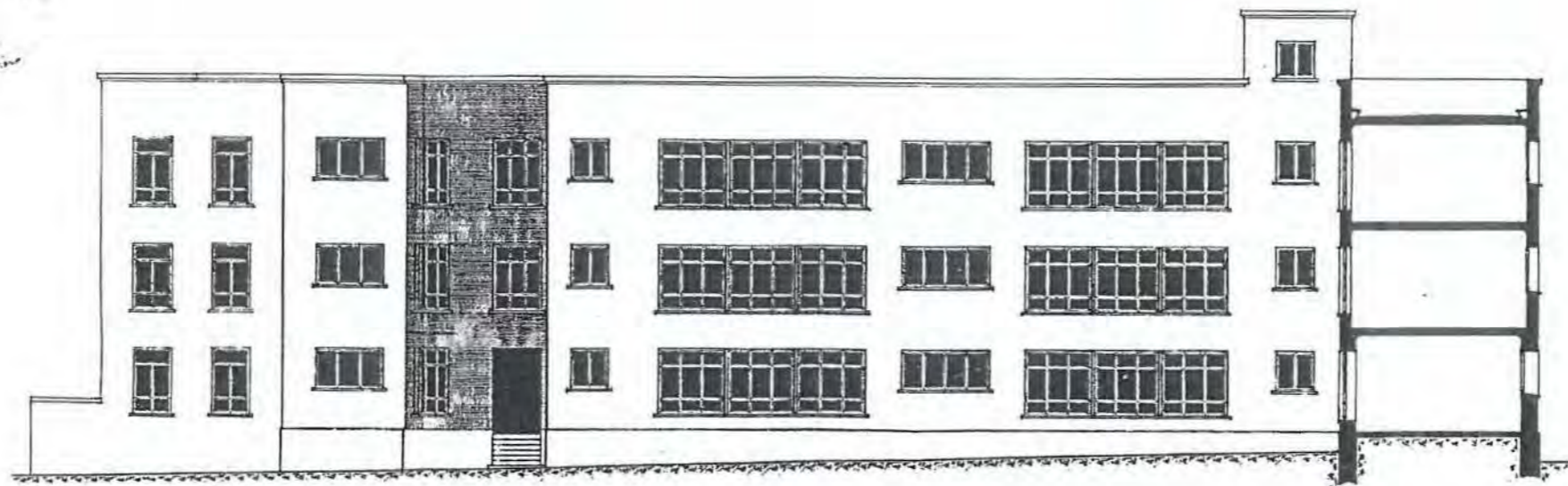

Sección

Escala - 1:100

El Arquitecto
José Gargallo



DENOMINACIÓN ORIGINAL GRUPO ESCOLAR "LAS CALIFORNIAS"		DENOMINACIÓN ACTUAL NO CONSTRUIDO	
DIRECCIÓN ORIGINAL C/ LUIS PEYDRÓ Y ARROYO ABRONIGAL	DISTRITO HOSPITAL	DIRECCIÓN POSTAL	
USO ORIGINAL GRUPO ESCOLAR PARA MATERNAL, PÁRVULOS, NIÑOS Y NIÑAS		USO ACTUAL	
FECHA PROYECTO SEPTIEMBRE DE 1933	FECHA INICIO OBRA	FECHA INAUGURACIÓN	FECHA DERRIBO
AUTORES PROYECTO BERNARDO GINER DE LOS RÍOS		OTRAS DENOMINACIONES	

PARCELA	SITUACIÓN MUY IRREGULAR Y EXTENDIDA.	POSICIÓN DE LA EDIFICACIÓN ADOSADA A MEDIANERAS; ALINEADA A CALLE.	SUPERFICIE PARCELA 5.651,58 m ²	SUP. PATIO ESCOLAR 3.780,65 m ²
EDIFICIO	TIPOLOGÍA LINEAL; ARTICULADO CON PABELLONES; QUEBRADO.	NÚMERO DE PLANTAS SEMISÓTANO, BAJA Y 1ª.	SUP. CONSTRUIDA 3.195,82 m ²	SUP. ÚTIL 2.649,23 m ²
PROGRAMA	2 CLASES DE MATERNAL Y 8 CLASES MIXTAS; CANTINA, DUCHAS; VIVIENDA E INSPECCIÓN MÉDICA.			CAPACIDAD 500 AL.

CLASE	PLANTA 6,50 x 9,00 m	ALTURA 4,00 m	SUPERFICIE 58,50 m ²	ORIENTACIÓN SUR Y ESTE	SUP. ACRISTALADA 35,00 m ² (60%)	SUP. TOTAL CLASES 599,05 m ²	PORCENTAJE 22,5%
GALERÍA	ANCHURA 3,00 m	ALTURA 4,00 m	SUPERFICIE 520,04 m ²	PORCENTAJE 19,5%	ASEOS	SUPERFICIE 150,07 m ²	PORCENTAJE 5,5%
VIVIENDA CONSERJE	SUPERFICIE 55,57 m ²	PORCENTAJE 2%	DESPACHOS	SUPERFICIE 100,45 m ²	PORCENTAJE 4%		
DUCHAS	SUPERFICIE 73,16 m ²	PORCENTAJE 3%	INSPECCIÓN MÉDICA	SUPERFICIE 37,85 m ²	PORCENTAJE 1,5%		
COMEDOR	SUPERFICIE 177,55 m ²	PORCENTAJE 6,5%	COCINA	SUPERFICIE 97,42 m ²	PORCENTAJE 3,5%		
GUARDARROPA	SUPERFICIE 105,26 m ²	PORCENTAJE 4%	ALMACÉN	SUPERFICIE 52,98 m ²	PORCENTAJE 2%		
RECREO CUBIERTO	SUPERFICIE 193,55 m ²	PORCENTAJE 7,5%	INSTALAC.	SUPERFICIE 41,85 m ²	PORCENTAJE 1,5%		
VESTÍBULOS, PASOS Y ESCALERAS		SUPERFICIE 444,43 m ²	PORCENTAJE 17%				
SUPERFICIE ÚTIL	SUPERFICIE 2.649,23 m ²	MUROS Y TABIQUES	SUPERFICIE 546,59 m ²	SUPERFICIE CONSTRUIDA	SUPERFICIE 3.195,82 m ²		
PRESUPUESTO	PRES. INICIAL 707.315,46	BAJA	PRES. CON BAJA	PRECIO/M ² 221,33	PRECIO/ALUMNO 1.414,63	PRECIO/CLASE 70.731,50	
COEFICIENTES	CLASES/PASOS 1/1,61	SUP. CONS./ALUMNO 6,39 m ²	SUP. PATIO/ALUMNO 7,56 m ²	SUP. ÚTIL/SUP. CONS. 83%	SUP. MUROS/SUP. CONS. 17%		

DENOMINACIÓN ORIGINAL GRUPO ESCOLAR "LAS CALIFORNIAS"		DENOMINACIÓN ACTUAL NO CONSTRUIDO	
DIRECCIÓN ORIGINAL C/ LUIS PEYDRÓ Y ARROYO ABRONIGAL	DISTRITO HOSPITAL	DIRECCIÓN POSTAL	
USO ORIGINAL GRUPO ESCOLAR PARA PÁRVULOS, NIÑOS Y NIÑAS		USO ACTUAL	
FECHA PROYECTO ABRIL DE 1936	FECHA INICIO OBRA	FECHA INAUGURACIÓN	FECHA DERRIBO
AUTORES PROYECTO ANTONIO FLÓREZ Y FELUPE TRIGO		OTRAS DENOMINACIONES	

PARCELA	SITUACIÓN MUY IRREGULAR Y EXTENDIDA.	POSICIÓN DE LA EDIFICACIÓN ADOSADA A MEDIANERAS; ALINEADA A CALLE.	SUPERFICIE PARCELA 5.651,58 m ²	SUP. PATIO ESCOLAR 4.323,26 m ²
EDIFICIO	TIPOLOGÍA "L" ABIERTA AL PATIO ESCOLAR.	NÚMERO DE PLANTAS SEMISÓTANO, BAJA, 1ª Y 2ª.	SUP. CONSTRUIDA 3.515,76 m ²	SUP. ÚTIL 2.998,16 m ²
PROGRAMA	4 DE PÁRVULOS, 7 DE NIÑOS Y 7 DE NIÑAS; CANTINA, DUCHAS; VIVIENDA E INSPECCIÓN MÉDICA.			CAPACIDAD 900 AL.

CLASE	PLANTA 6,00 x 9,00 m	ALTURA 3,80 m	SUPERFICIE 54,00 m ²	ORIENTACIÓN SUR	SUP. ACRISTALADA 15,84 m ² (29%)	SUP. TOTAL CLASES 967,20 m ²	PORCENTAJE 32,5%
GALERÍA	ANCHURA 2,60 m	ALTURA 3,80 m	SUPERFICIE 482,28 m ²	PORCENTAJE 16%	ASEOS	SUPERFICIE 180,27 m ²	PORCENTAJE 6%
VIVIENDA CONSERJE	SUPERFICIE 73,46 m ²	PORCENTAJE 2,5%	DESPACHOS	SUPERFICIE 91,56 m ²	PORCENTAJE 3%		
GUARDARROPA	SUPERFICIE 100,08 m ²	PORCENTAJE 3,5%	BIBLIOTECA	SUPERFICIE 108,00 m ²	PORCENTAJE 3,5%		
COMEDOR	SUPERFICIE 159,56 m ²	PORCENTAJE 5,5%	COCINA	SUPERFICIE 62,31 m ²	PORCENTAJE 2%		
DUCHAS	SUPERFICIE 78,13 m ²	PORCENTAJE 2,5%	INSPECCIÓN MÉDICA	SUPERFICIE 52,37 m ²	PORCENTAJE 1,5%		
RECREO CUBIERTO	SUPERFICIE 127,16 m ²	PORCENTAJE 4,5%	ALMACÉN	SUPERFICIE 33,60 m ²	PORCENTAJE 1%		
INSTALAC.	SUPERFICIE 62,49 m ²	PORCENTAJE 2%	VESTÍBULOS, PASOS Y ESCALERAS	SUPERFICIE 419,69 m ²	PORCENTAJE 14%		
SUPERFICIE ÚTIL	SUPERFICIE 2.998,16 m ²	MUROS Y TABIQUES	SUPERFICIE 603,60 m ²	SUPERFICIE CONSTRUIDA	SUPERFICIE 3.515,76 m ²		
PRESUPUESTO	PRES. INICIAL 818.661,91	BAJA	PRES. CON BAJA	PRECIO/M ² 232,85	PRECIO/ALUMNO 909,62	PRECIO/CLASE 45.481,00	
COEFICIENTES	CLASES/PASOS 1/0,93	SUP. CONS./ALUMNO 3,91 m ²	SUP. PATIO/ALUMNO 4,80 m ²	SUP. ÚTIL/SUP. CONS. 85%	SUP. MUROS/SUP. CONS. 15%		



Proyecto de Grupo Escolar y Maternal.
 en la calle de Luis Peño. Escala 1:100
 Barrio de las Californias.

Fachada al Campo Escolar (Maternal)

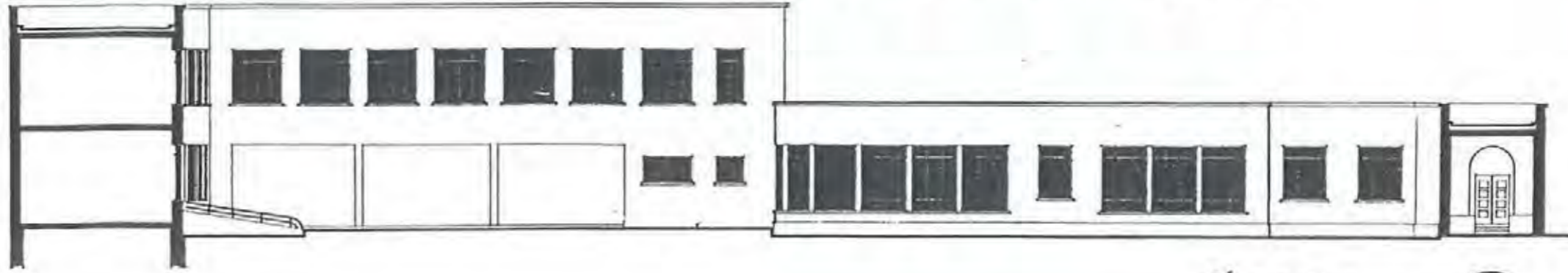

Madrid Septiembre de 1935
 Los Arquitectos
 Juan de Guzmán

Proyecto de Grupo Escolar y Maternal
 en la calle de Luis Peño. Barrio de
 las Californias Escala 1:100

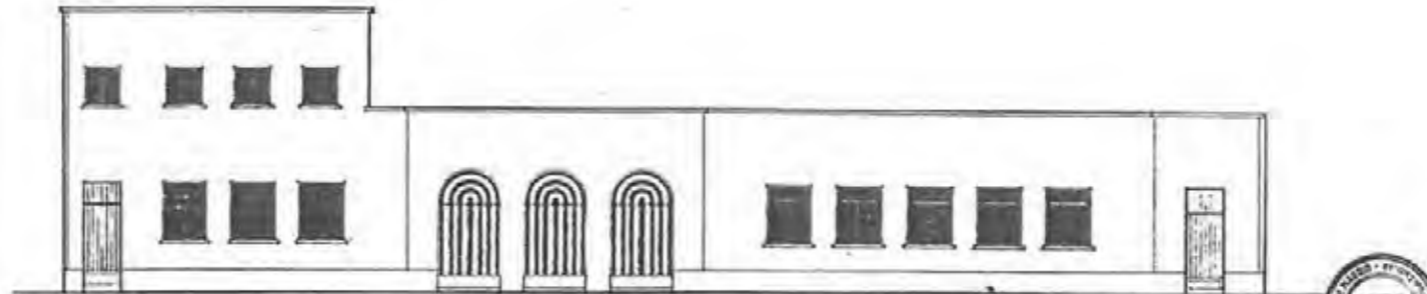

Madrid Septiembre de 1935
 Los Arquitectos
 Juan de Guzmán



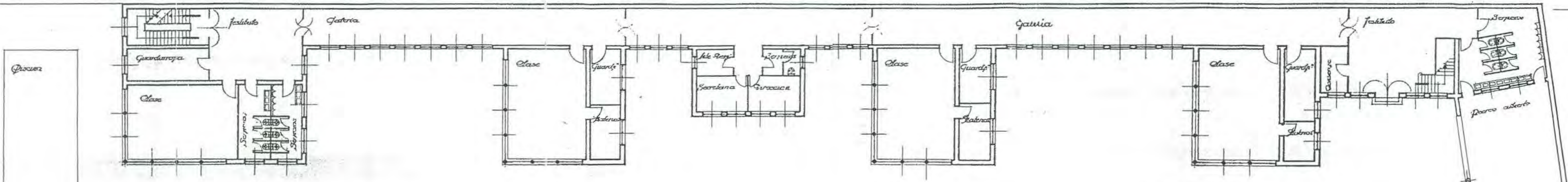

Proyecto de Grupo Escolar y Maternal
 en la calle de Luis Peño - Barrio de las
 Californias -
 Escala 1:100

Planta Baja



Madrid, Septiembre de 1933
 Los Arquitectos

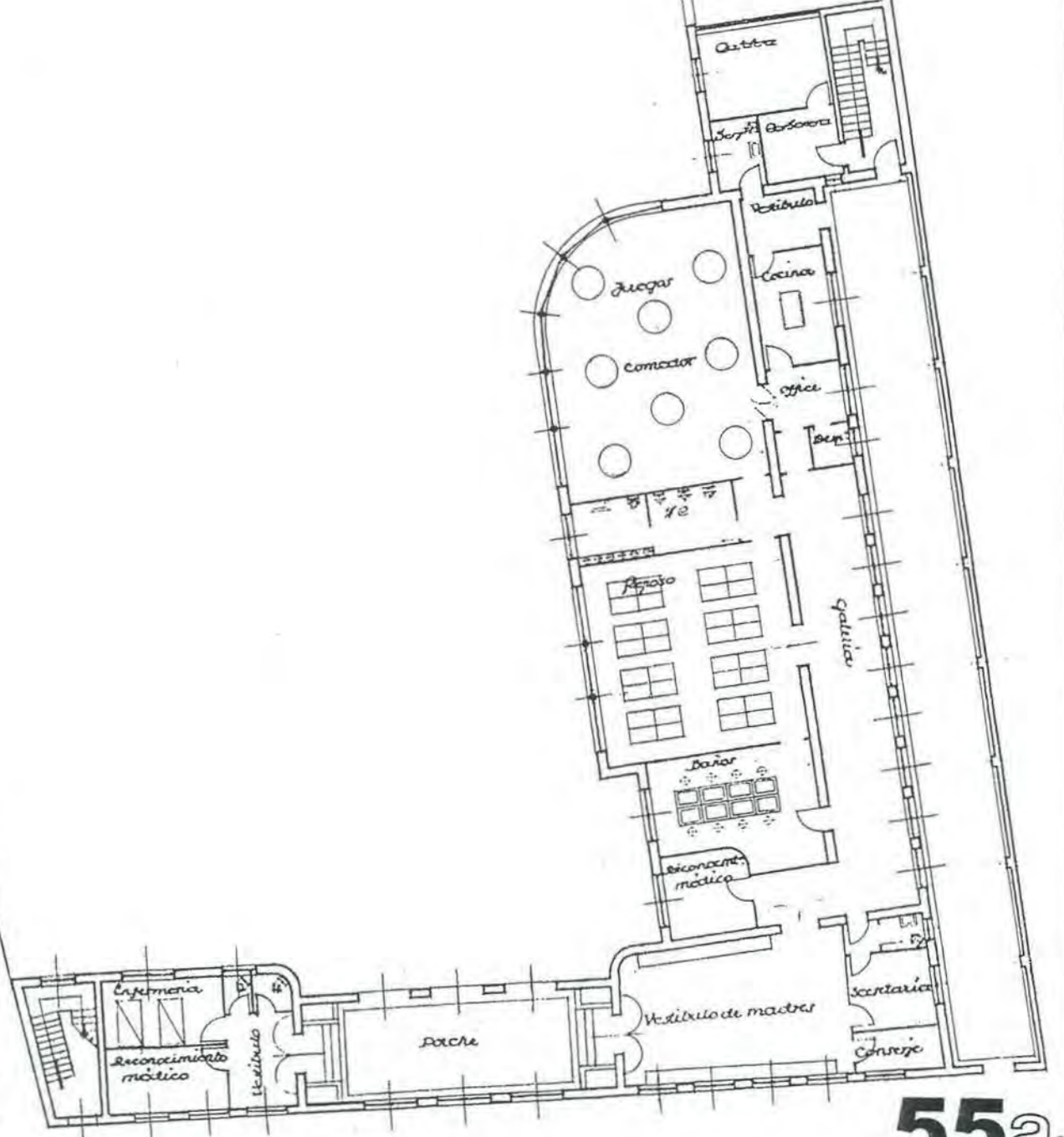

*Proyecto de Grupo Escolar y Maternal
 en la calle de Luis Pejo - Barrio de las
 Californias Escala 1:100*

*Madrid Septiembre de 1933
 Los Arquitectos
 M. de los Rios*

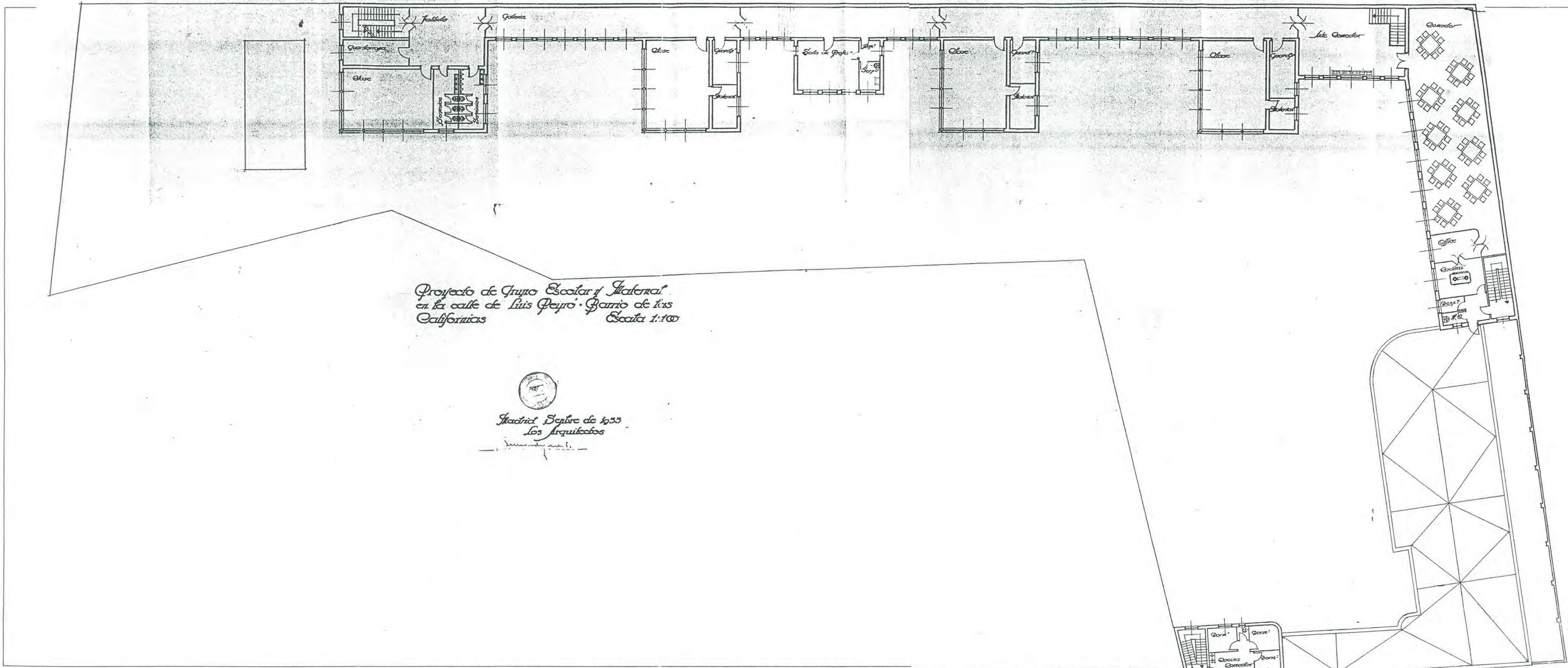

Proyecto de Grupo Escolar y Maternal
en la calle de Luis Peño . . . Barrio de
las Californias. Escala 1:100

Fachada al Campo Escolar (Grupo)

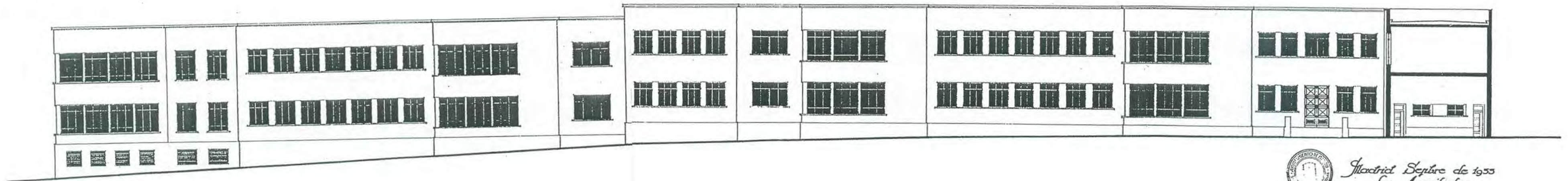

Madrid, Septiembre de 1933
Los Arquitectos
Luis Peña



Proyecto de Grupo escolar en la Calle de Luis Reydró (La California.)

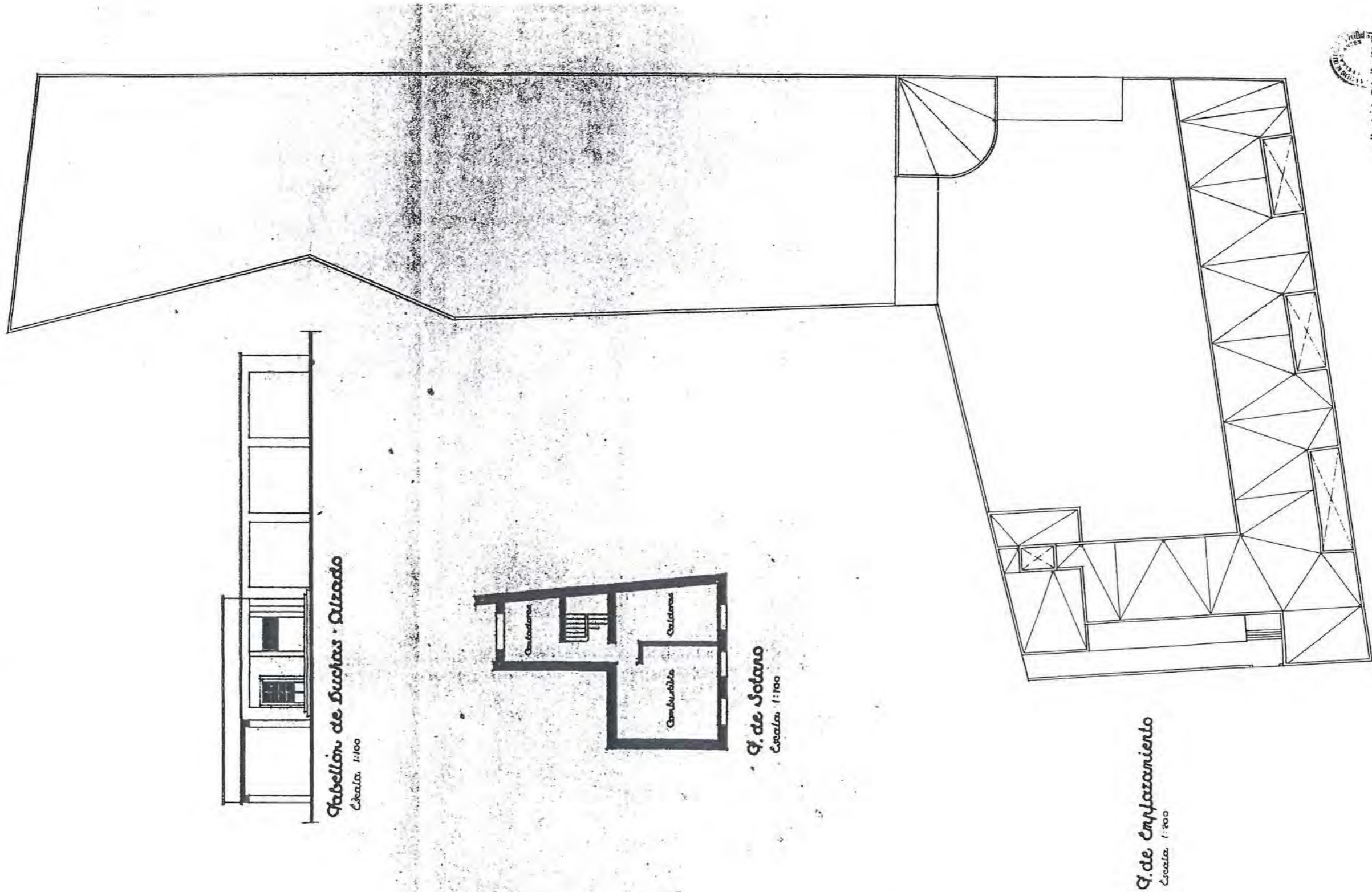

Madrid, Abril 1937
 Los Arquitectos
 F. H. G. S.



Proyecto de Grupo escolar en la Calle de Luis Reydró (Las Californias)
 Quinta Baja

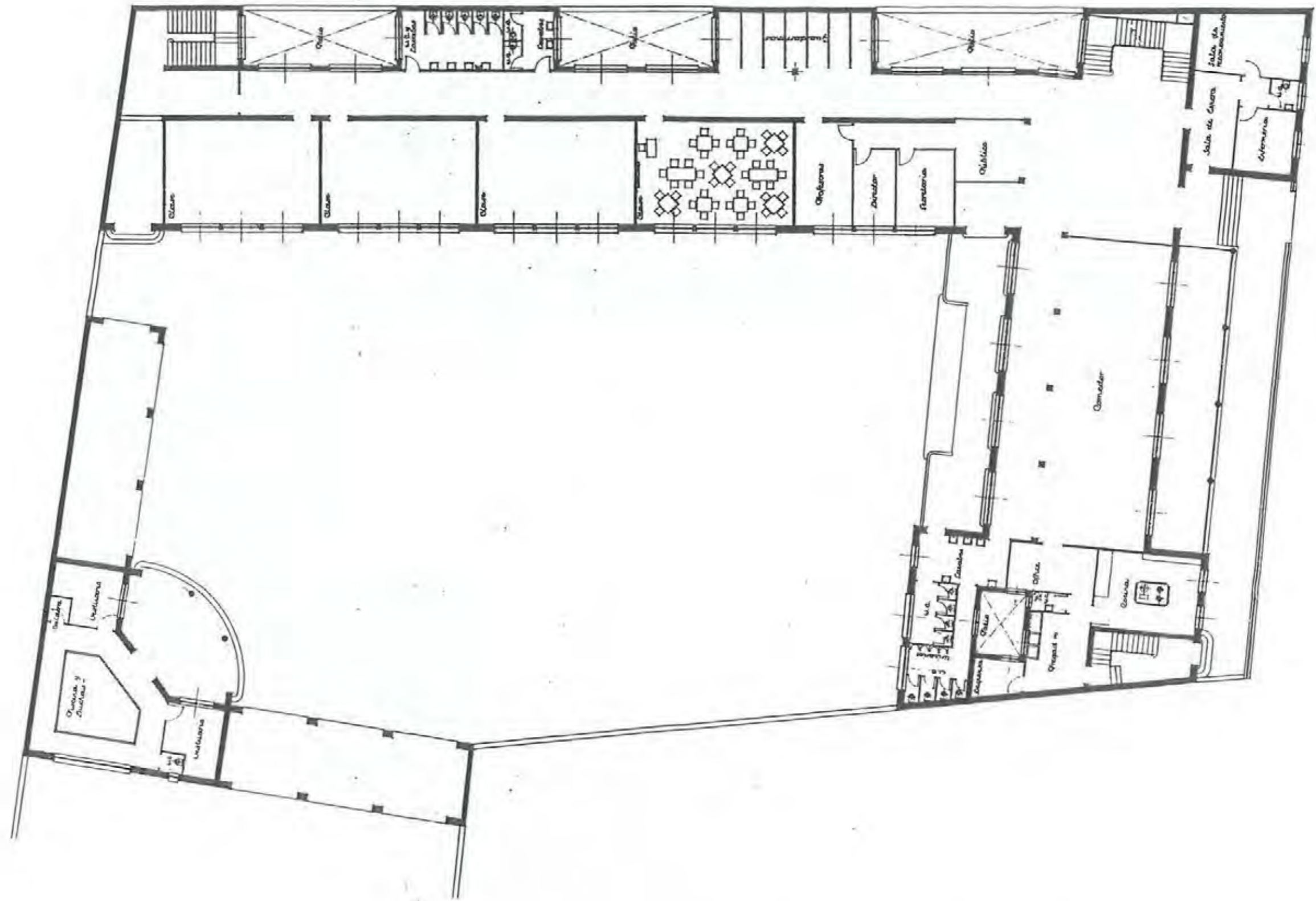

Escala 1/100
 Madrid, 1936, 1938
 Los Organismos
 A. G. G. G.



NO CONSTRUIDO ■
 DERRIBADO □
 SUSTITUIDO □
 CAMBIO DE USO □
 EN USO □

Proyecto de grupo escolar en la Calle de Luis Reyero (La California)

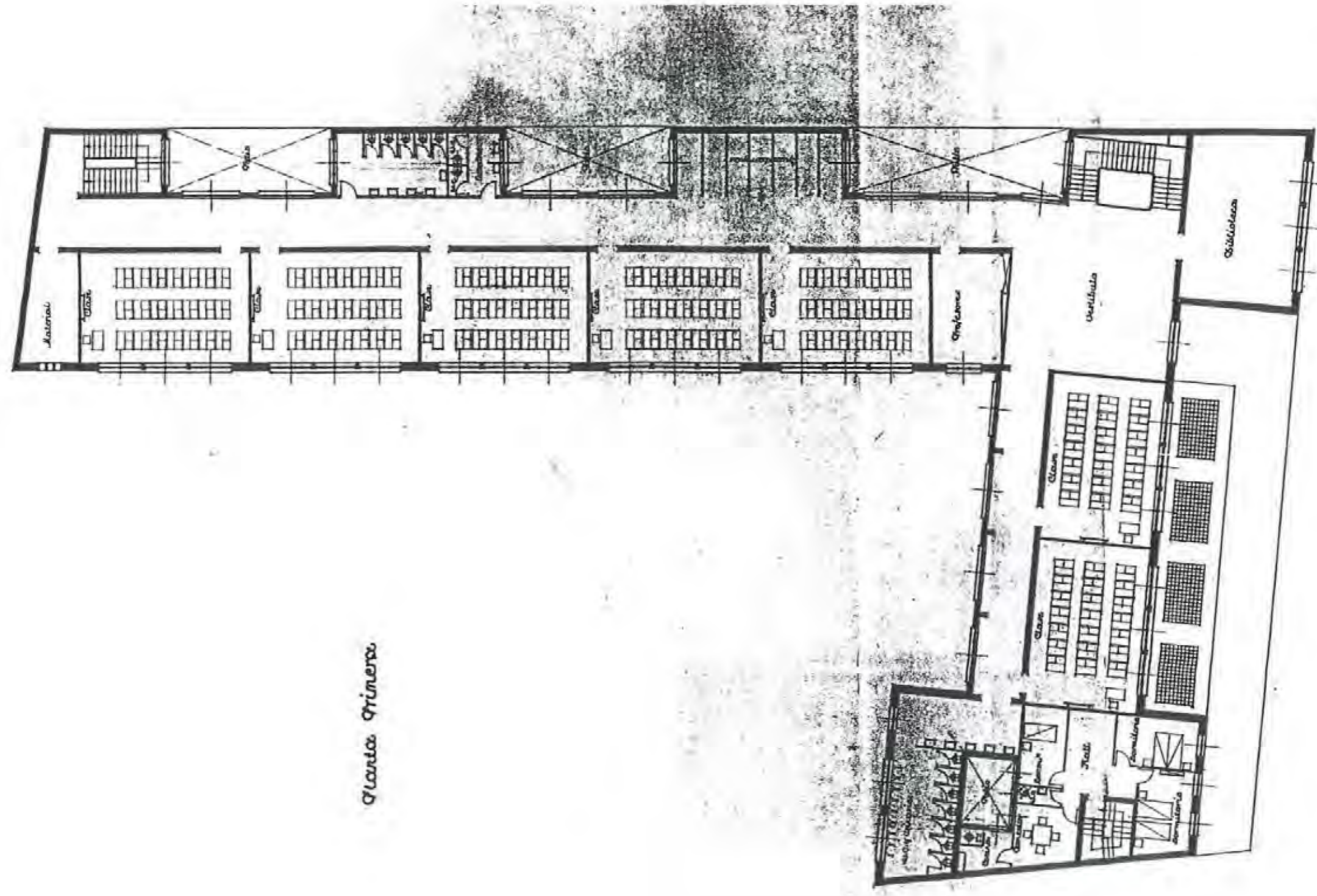

Planta primera

Escuela "Las Californias"
 Madrid Capital
 por Arquitecto
[Signature]

Proyecto de Grupo escolar en la Calle de Luis Reydro (La California.)

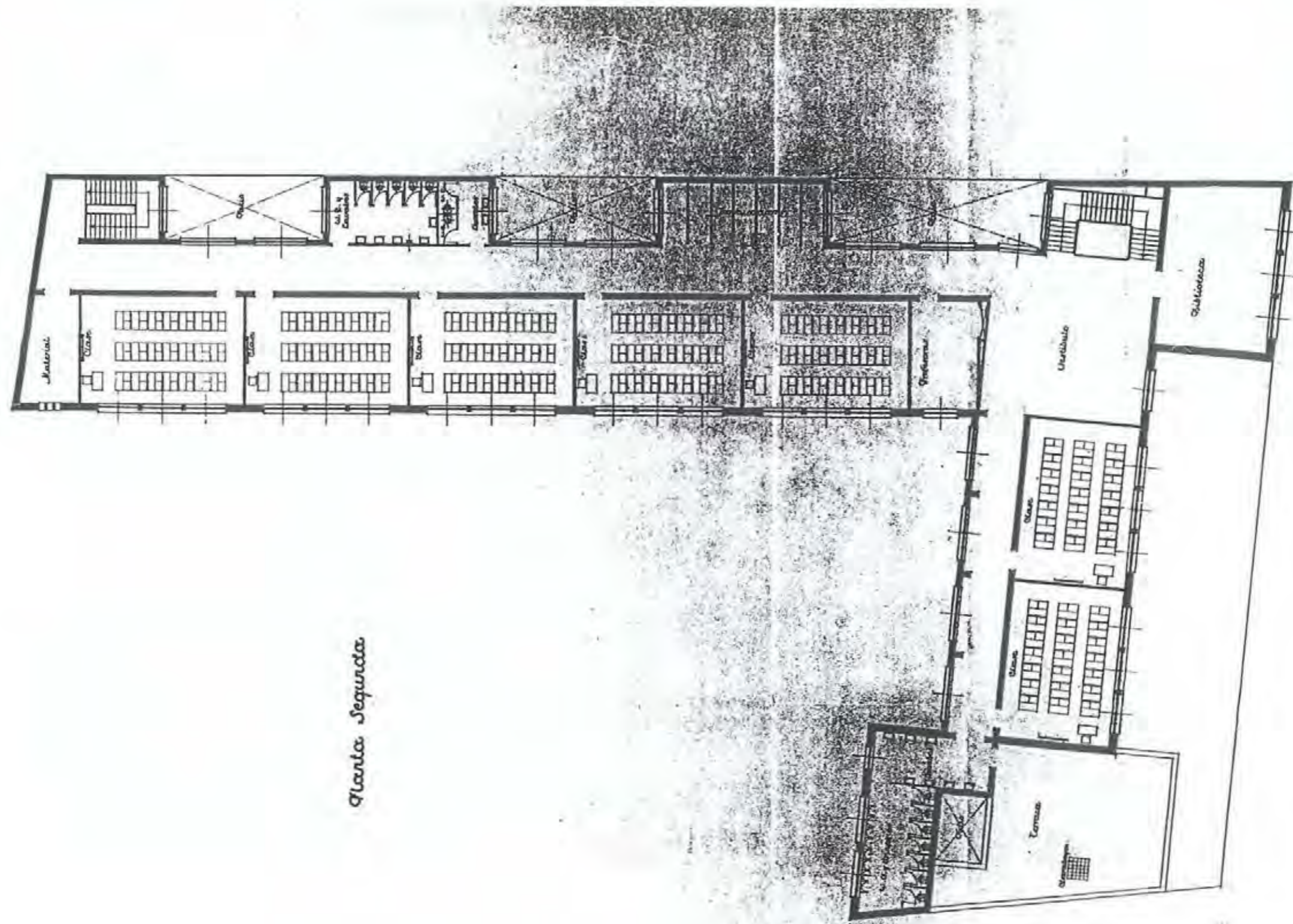

Planta Segunda

Escuela 11118
 Madrid, España, 1936
 G. E. "Las Californias"
 G. E. "Las Californias"
[Signature]



Proyecto de Grupo escolar en la Calle de Luis Feydró (La California)

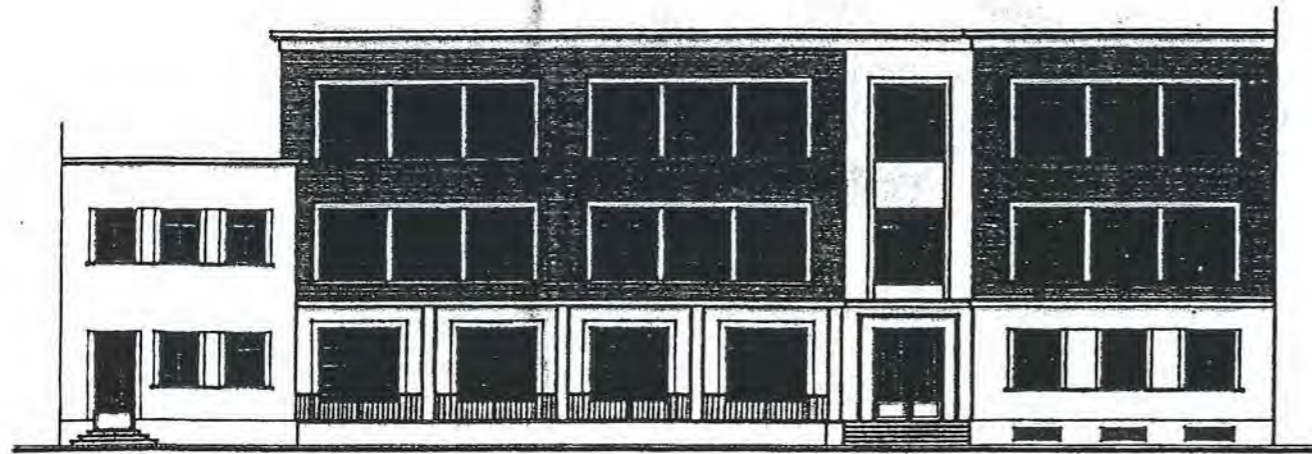

Fachada a Luis Feydró

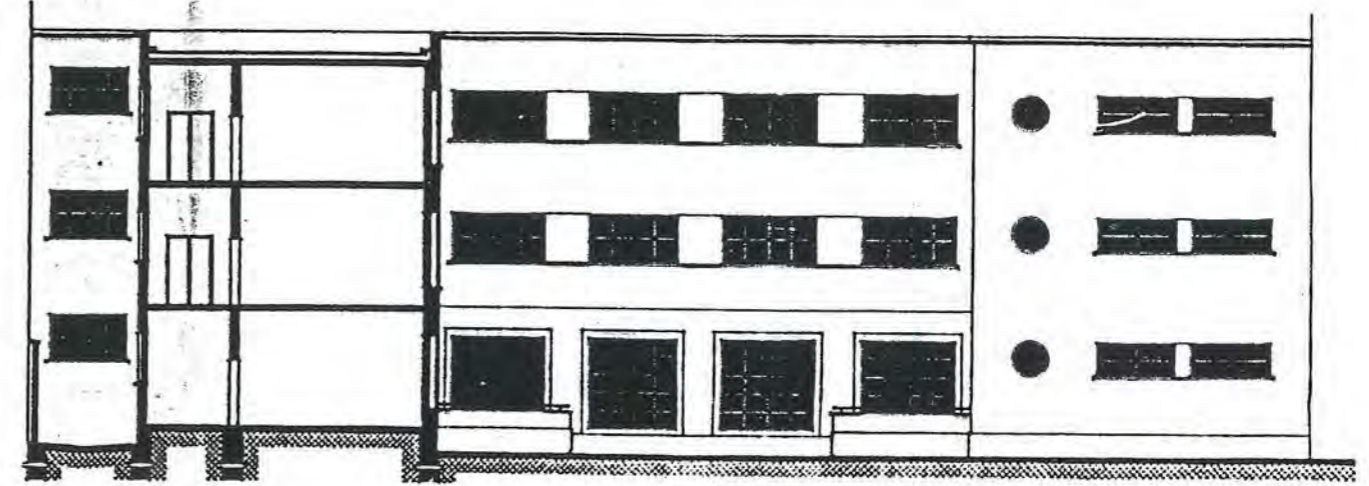

Sección A-B.

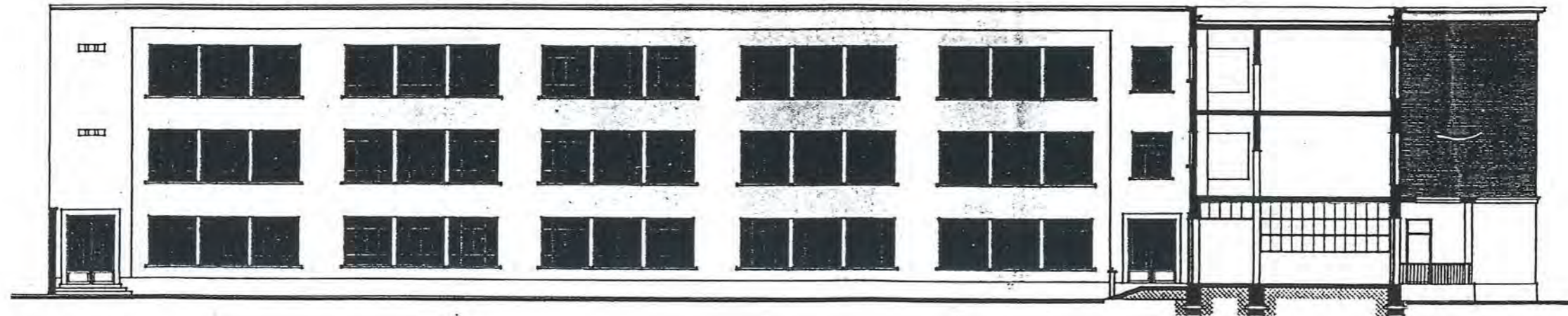

Fachada a Campo escolar y Sección C-D.

Escala 1/100
Madrid Abril 1936
Los Arquitectos
J. F. ...

E - 2

Nº 56

COORDENADAS PLANO DE SITUACIÓN			
DENOMINACIÓN ORIGINAL		DENOMINACIÓN ACTUAL	
GRUPO ESCOLAR "ANTILLÓN"		COLEGIO DE MARÍA CRISTINA	
DIRECCIÓN ORIGINAL	DISTRITO	DIRECCIÓN POSTAL	
C/ ANTILLÓN.	LA LATINA	C/ ANTILLÓN, 2. 28011 MADRID.	
USO ORIGINAL		USO ACTUAL	
GRUPO ESCOLAR PARA NIÑAS		COLEGIO PRIVADO DE EDUCACIÓN PRIMARIA	
FECHA PROYECTO	FECHA INICIO OBRA	FECHA INAUGURACIÓN	FECHA DERRIBO
6 DE JULIO DE 1933			
AUTORES PROYECTO		OTRAS DENOMINACIONES	
JORGE GALLEGOS TRELANZI			

PARCELA	SITUACIÓN	POSICIÓN DE LA EDIFICACIÓN	SUPERFICIE PARCELA	SUP. PATIO ESCOLAR
	CUATRO LADOS, A TRES CALLES.	ALINEADA		
EDIFICIO	TIPOLOGÍA	NÚMERO DE PLANTAS	SUP. CONSTRUIDA	SUP. UTIL.
	REHABILITACIÓN DE EDIFICIO EXISTENTE	BAJA, 1ª Y 2ª.		
PROGRAMA	8 CLASES DE NIÑAS.			CAPACIDAD
				400 AL.





Planta Baja.

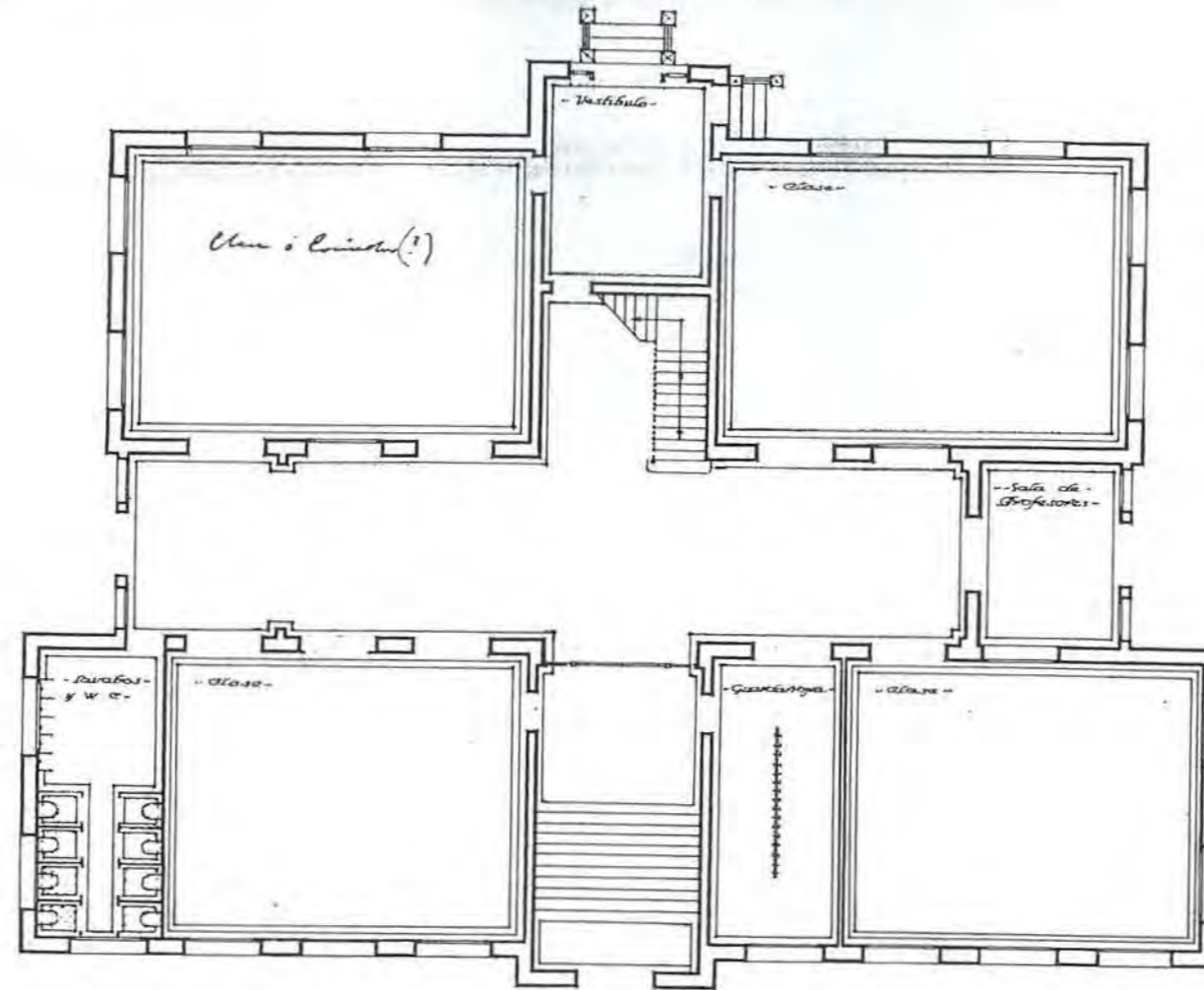

Escala - 1:100.

El Arquitecto
Jos. L. ...



Planta Principal.

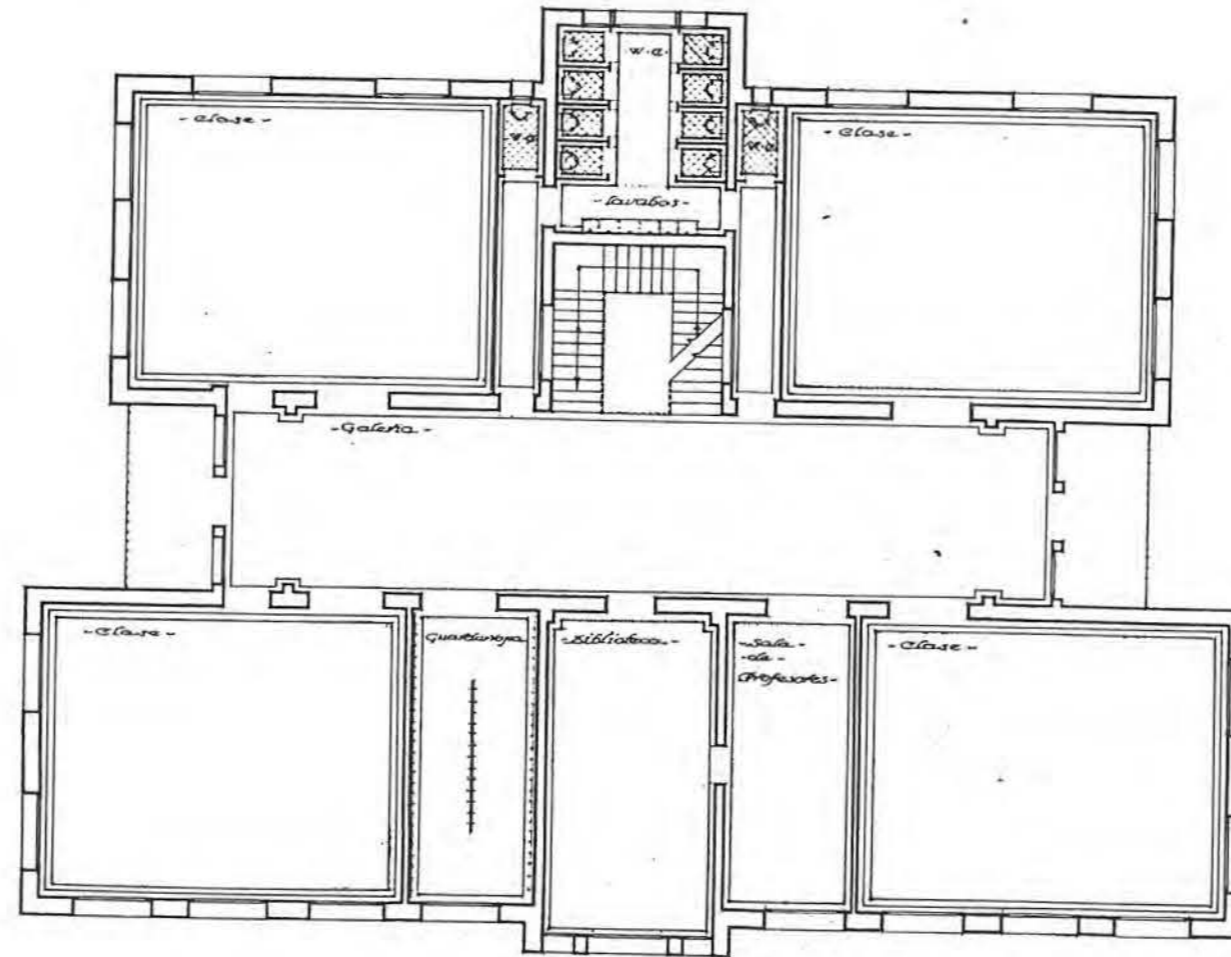

Escala - 1:100.

El Arquitecto
José Gaudí



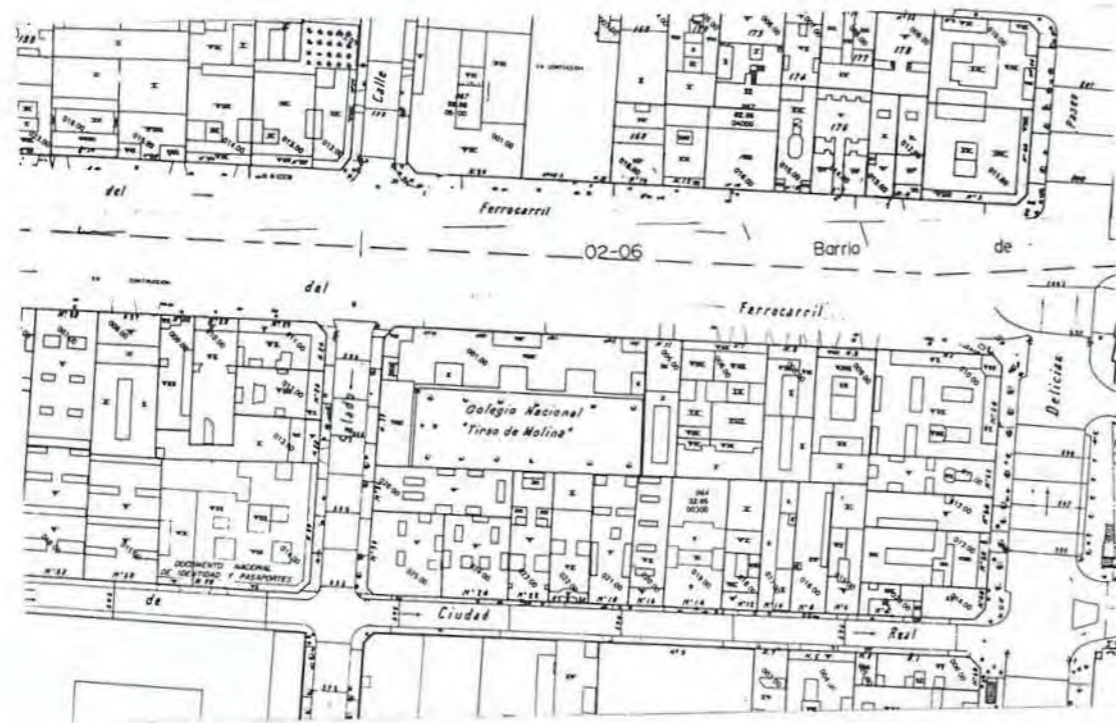

COORDENADAS PLANO DE SITUACIÓN **F - 4**

Nº 57

DENOMINACIÓN ORIGINAL GRUPO ESCOLAR DOCTOR ESQUERDO		DENOMINACIÓN ACTUAL COLEGIO PÚBLICO TIRSO DE MOLINA	
DIRECCIÓN ORIGINAL C/ FERROCARRIL Y BATALLA DEL SALADO.		DISTRITO HOSPITAL	DIRECCIÓN POSTAL C/ BATALLA DEL SALADO, Nº 29. 28045 MADRID.
USO ORIGINAL GRUPO ESCOLAR PARA PÁRVULOS, NIÑOS Y NIÑAS		USO ACTUAL COLEGIO PÚBLICO DE EDUCACIÓN PRIMARIA	
FECHA PROYECTO OCTUBRE DE 1935	FECHA INICIO OBRAS	FECHA INAUGURACIÓN	FECHA DERRIBO
AUTORES PROYECTO ANTONIO FLÓREZ Y FELIPE TRIGO		OTRAS DENOMINACIONES	

PARCELA	SITUACIÓN 4 LADOS, DOS A CALLE, EN ESQUINA	POSICIÓN DE LA EDIFICACIÓN ADOSADA A MEDIANERAS; ALINEADA A CALLE.	SUPERFICIE PARCELA 2.494,06 m ²	SUP. PATIO ESCOLAR 1085,28 m ²
EDIFICIO	TIPOLOGÍA 1ª ABIERTA AL PATIO ESCOLAR.	NÚMERO DE PLANTAS SEMISÓTANO, BAJA, 1ª Y 2ª.	SUP. CONSTRUIDA 3.437,52 m ²	SUP. ÚTIL 2.864,85 m ²
PROGRAMA	3 CLASES DE PÁRVULOS, 7 CLASES DE NIÑOS Y 7 DE NIÑAS; CANTINA, DUCHAS; VIVIENDA E INSPECCIÓN MÉDICA.			CAPACIDAD 850 AL.

CLASE	PLANTA 6,00 x 8,90 m	ALTURA 3,60 m	SUPERFICIE 53,40 m ²	ORIENTACIÓN NORTE	SUP. ACRISTALADA 16,56 m ² [31 %]	SUP. TOTAL CLASES 910,07 m ²	PORCENTAJE 31,5 %
-------	-------------------------	------------------	------------------------------------	----------------------	---	--	----------------------

GALERÍA	ANCHURA 2,60 m	ALTURA 3,60 m	SUPERFICIE 322,65 m ²	PORCENTAJE 11 %	ASEOS	SUPERFICIE 149,92 m ²	PORCENTAJE 5 %
---------	-------------------	------------------	-------------------------------------	--------------------	-------	-------------------------------------	-------------------

VIVIENDA CONSERJE	SUPERFICIE 81,03 m ²	PORCENTAJE 3 %	DESPACHOS	SUPERFICIE 80,92 m ²	PORCENTAJE 3 %
-------------------	------------------------------------	-------------------	-----------	------------------------------------	-------------------

DUCHAS	SUPERFICIE 153,64 m ²	PORCENTAJE 5,5 %	INSPECCIÓN MÉDICA	SUPERFICIE 44,83 m ²	PORCENTAJE 1,5 %
--------	-------------------------------------	---------------------	-------------------	------------------------------------	---------------------

COMEDOR	SUPERFICIE 104,30 m ²	PORCENTAJE 3,5 %	COCINA	SUPERFICIE 83,75 m ²	PORCENTAJE 3 %
---------	-------------------------------------	---------------------	--------	------------------------------------	-------------------

RECREO CUBIERTO	SUPERFICIE 193,55 m ²	PORCENTAJE 7,5 %	ALMACÉN	SUPERFICIE 39,20 m ²	PORCENTAJE 1,5 %
-----------------	-------------------------------------	---------------------	---------	------------------------------------	---------------------

VESTÍBULOS, PASOS Y ESCALERAS	SUPERFICIE 444,43 m ²	PORCENTAJE 17 %	INSTALAC.	SUPERFICIE 21,60 m ²	PORCENTAJE 0,5 %
-------------------------------	-------------------------------------	--------------------	-----------	------------------------------------	---------------------

SUPERFICIE ÚTIL	SUPERFICIE 2.864,85 m ²	MUROS Y TABIQUES	SUPERFICIE 572,67 m ²	SUPERFICIE CONSTRUIDA	SUPERFICIE 3.437,52 m ²
-----------------	---------------------------------------	------------------	-------------------------------------	-----------------------	---------------------------------------

PRESUPUESTO	PRES. INICIAL 985.563,13	BAJA	PRES. CON BAJA	PRECIO/M ² 296,41	PRECIO/ALUMNO 1.159,48	PRECIO/CLASE 59.974,00
-------------	-----------------------------	------	----------------	---------------------------------	---------------------------	---------------------------

COEFICIENTES	CLASES/PASOS 1/ 1,05	SUP. CONS./ALUMNO 3,91 m ²	SUP. PATIO/ALUMNO 1,28 m ²	SUP. ÚTIL/SUP. CONS. 83 %	SUP. MUROS/SUP. CONS. 17 %
--------------	-------------------------	--	--	------------------------------	-------------------------------



Planta Baja

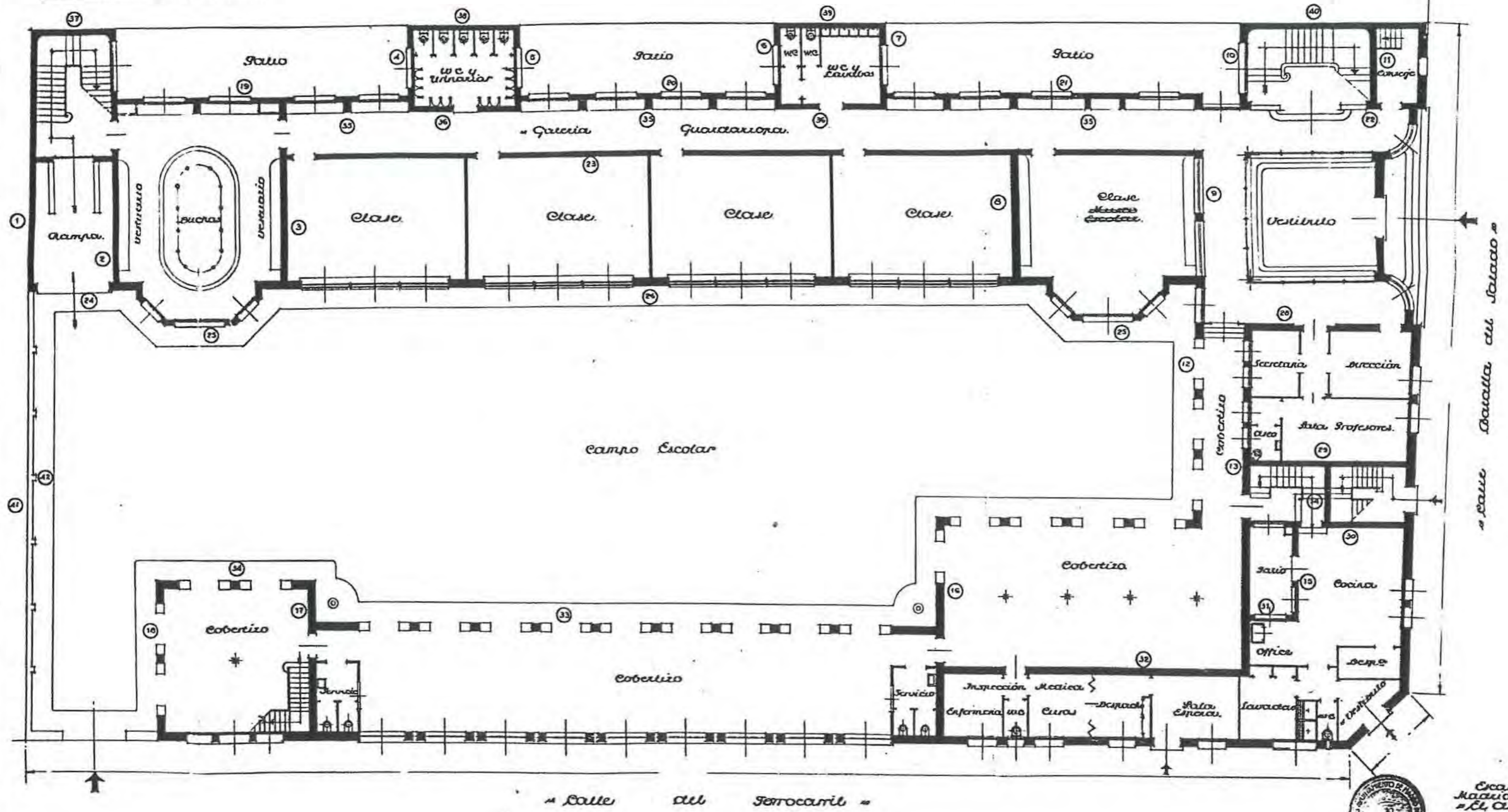

Escala 1:100
 Madrid, Octubre 1936
 "El Arquitecto"
 [Signature]

NO CONSTRUIDO ■
 DERRIBADO □
 SUSTITUIDO □
 CAMBIO DE USO □
 EN USO □

Planta Primera

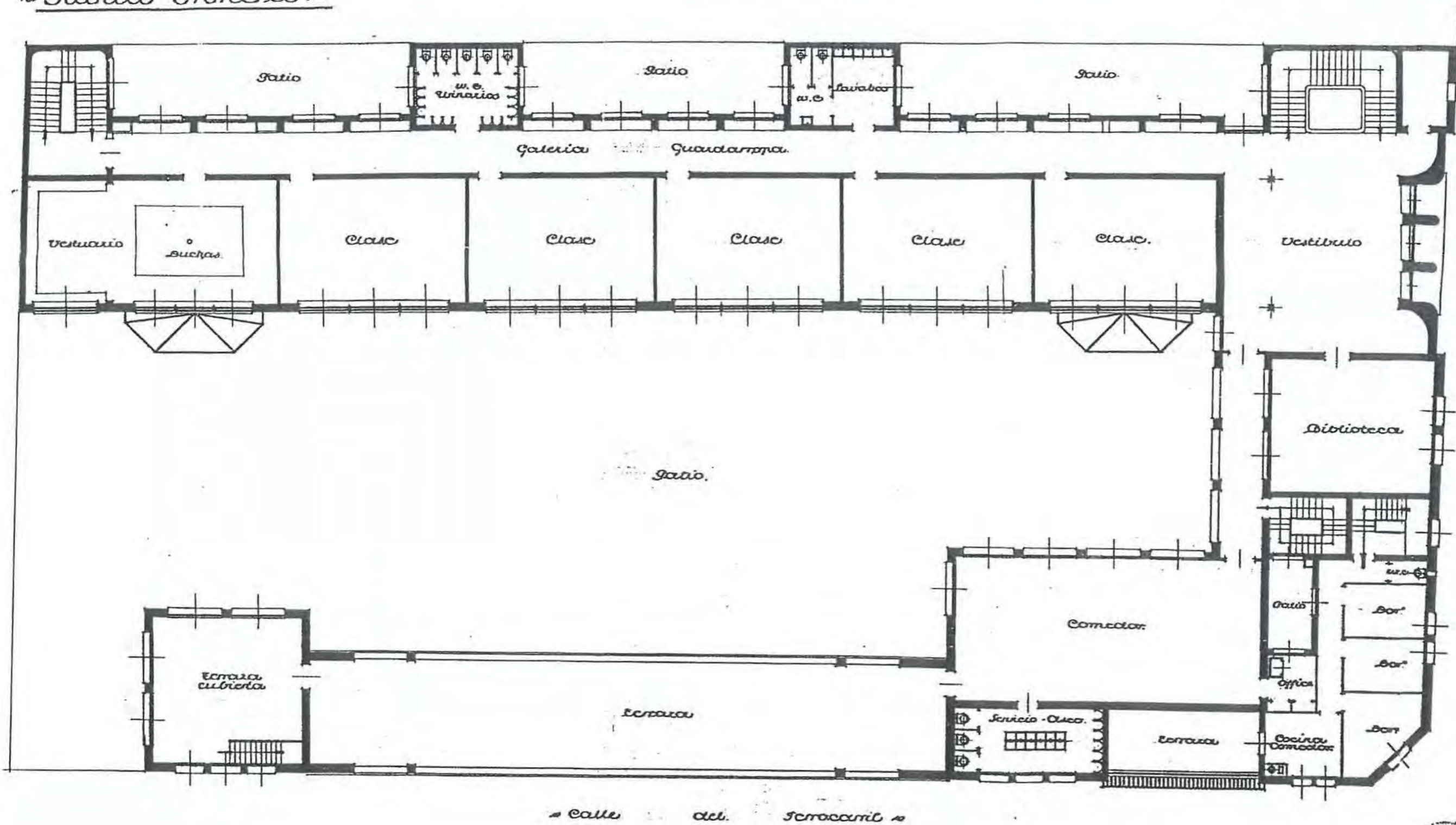

Escala 1:100
 Madrid, Octubre 1933
 El Arquitecto
[Signature]



NO CONSTRUIDO ■
 DERRIBADO □
 SUSTITUIDO □
 CAMBIO DE USO □
 EN USO □

Planta Segunda

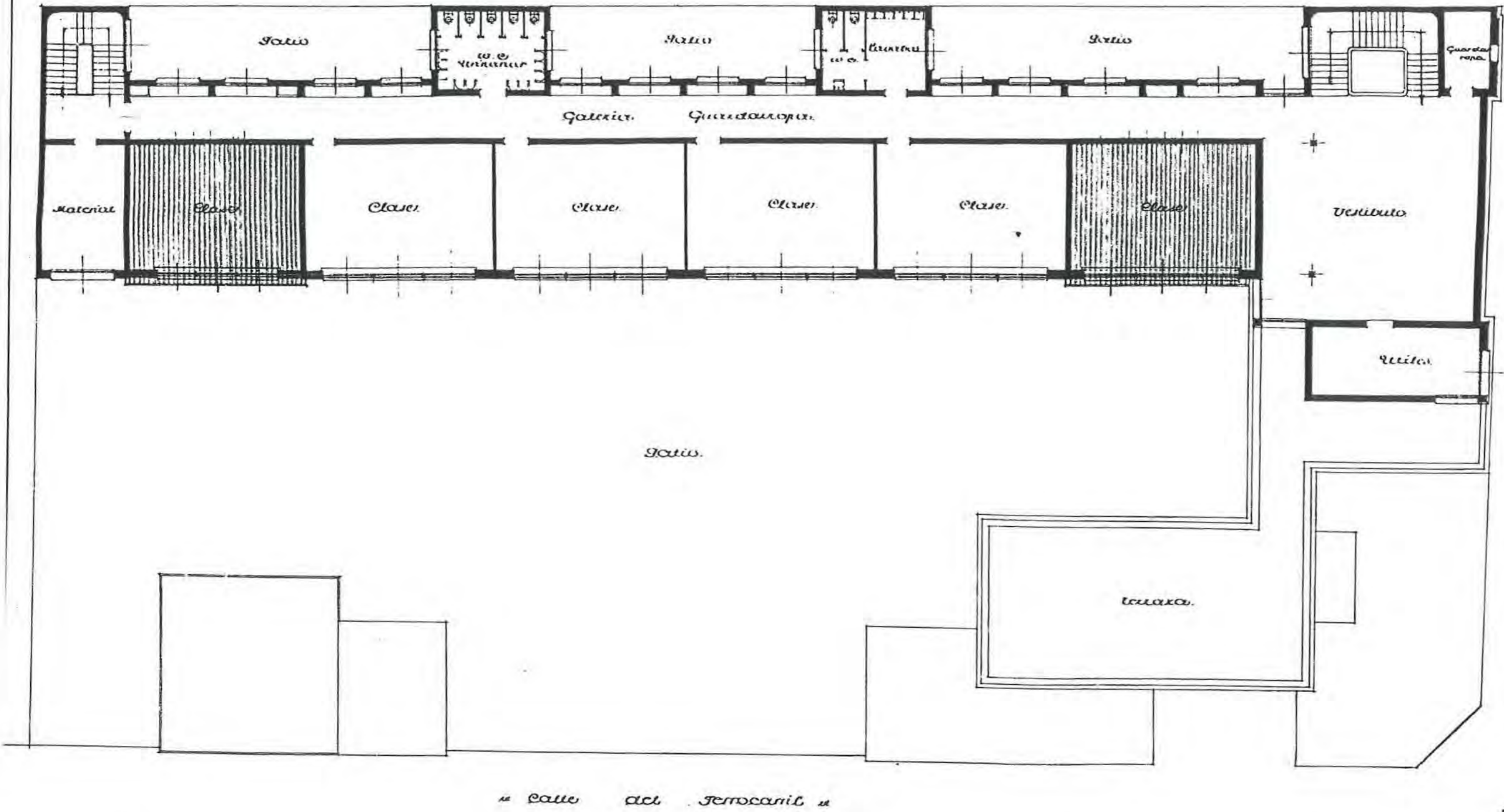

Calle de la Batalla del Salado

Calle del Ferrocarril

Escuela 1.º RM
 Ayuntamiento de Madrid, 1935
 "Dr. Esquerdo"
 [Signature]

- NO CONSTRUIDO ■
- DERRIBADO □
- SUSTITUIDO □
- CAMBIO DE USO □
- EN USO □

G. E. "DOCTOR ESQUERDO"
 COORDENADAS P. SITUACIÓN: F-4



*Fachada a la calle de
la Batalla del Salado*

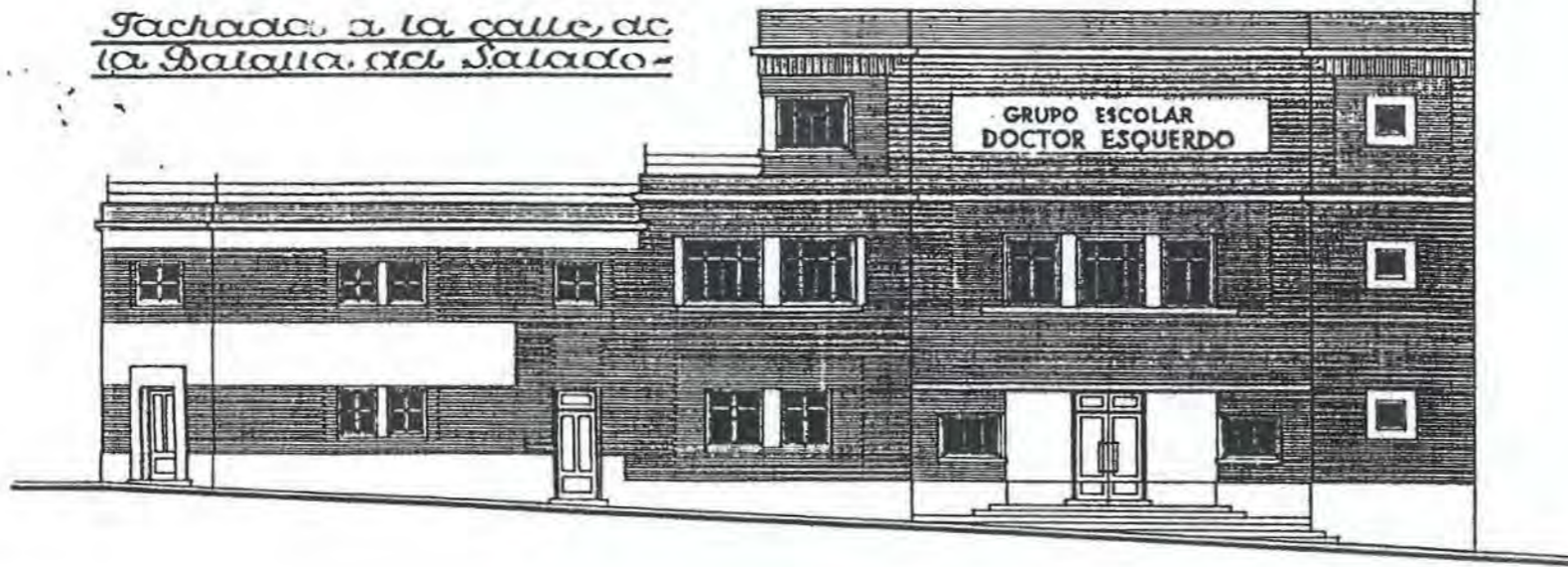

*Fachada a la calle
del Ferrocarril 10*

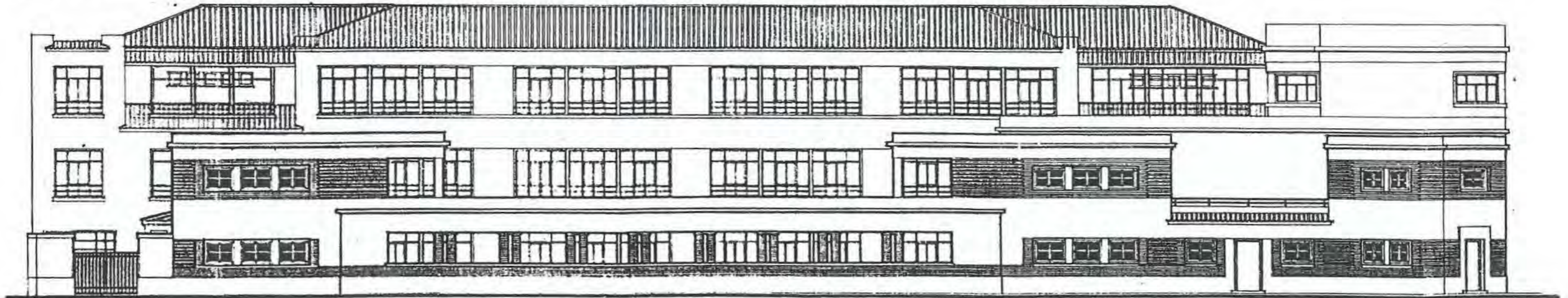

Sección por a. b.



Sección por c. d.



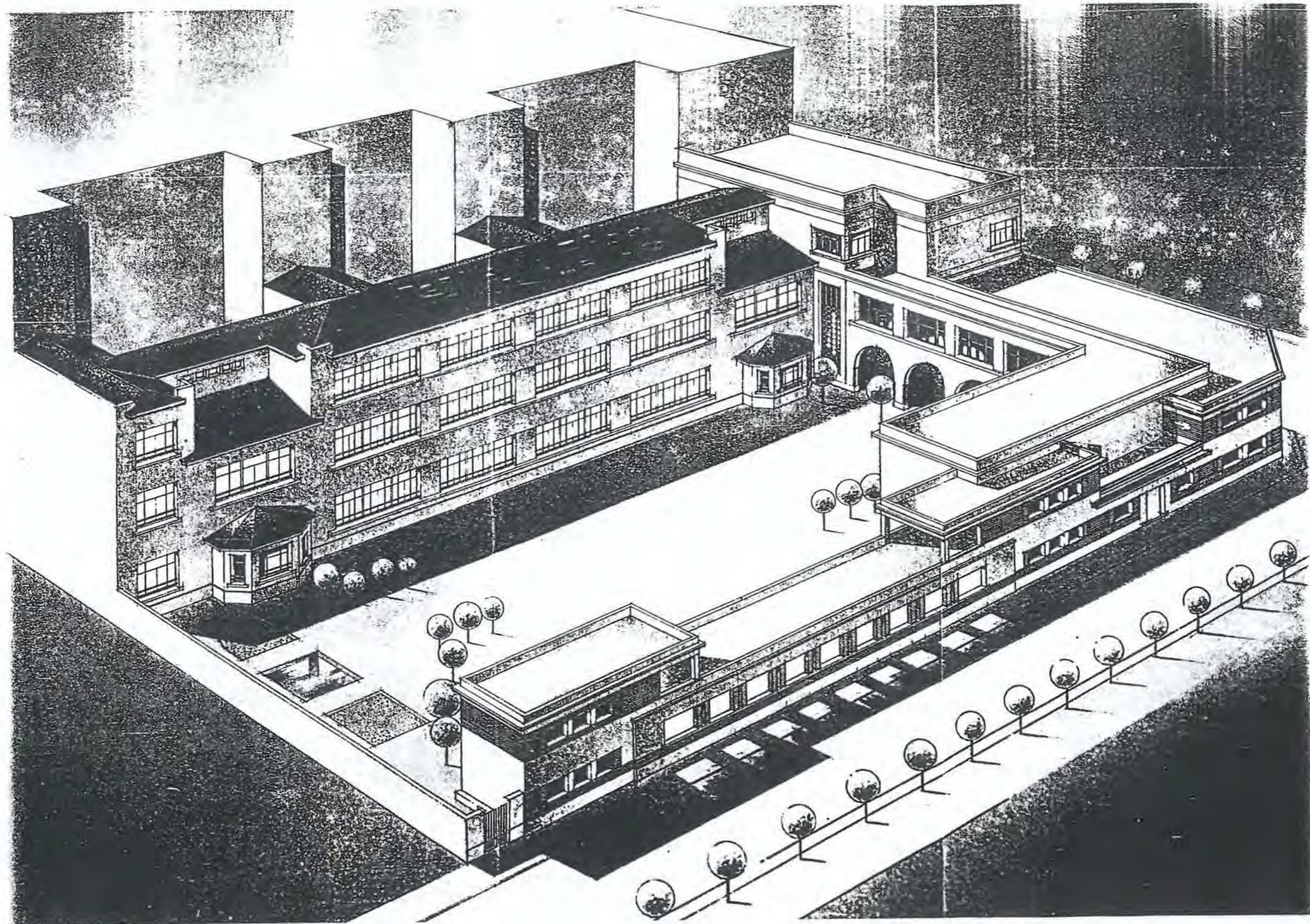



COORDENADAS PLANO DE SITUACIÓN

E - 4

Nº 58

DENOMINACIÓN ORIGINAL GRUPO ESCOLAR "ESGRIMA"		DENOMINACIÓN ACTUAL NO CONSTRUIDO	
DIRECCIÓN ORIGINAL C/ ESGRIMA, SOLER Y GONZÁLEZ Y JESÚS Y MARÍA		DISTRITO INCLUSA	DIRECCIÓN POSTAL
USO ORIGINAL GRUPO ESCOLAR PARA NIÑOS Y NIÑAS		USO ACTUAL	
FECHA PROYECTO 20 DE ABRIL DE 1936	FECHA INICIO OBRAS	FECHA SAUSTRACIÓN	FECHA DERRIBO
ALTOS PROYECTO ANTONIO FLÓREZ Y FELIPE TRIGO		OTRAS DENOMINACIONES	

PARCELA	SITUACIÓN 4 LADOS, TRES A CALLE, MUY REDUCIDA.	POSICIÓN DE LA EDIFICACIÓN ADOSADA A MEDIANERA: PATIO A CAILE.	SUPERFICIE PARCELA 331,20 m ²	SUP. PATIO ESCOLAR 169,35 m ²
EDIFICIO	TIPOLOGÍA PABELLÓN SIMÉTRICO RESPECTO NÚCLEO.	NÚMERO DE PLANTAS SÓTANO, BAJA, 1ª, 2ª Y 3ª.	SUP. CONSTRUIDA 870,26 m ²	SUP. ÚTIL 720,71 m ²
PROGRAMA	6 CLASES MIXTAS; DUCHAS.			CAPACIDAD 300 AL.

CLASE	PLANTA 6,00 x 9,20 m	ALTURA 3,50 m	SUPERFICIE 55,20 m ²	ORIENTACIÓN N-O, S-E Y SUR	SUP. ACRISTALADA 27,84 m ² (50 %)	SUP. TOTAL CLASES 331,20 m ²	PORCENTAJE 46 %
-------	-------------------------	------------------	------------------------------------	-------------------------------	---	--	--------------------

GUARDARROPA	SUPERFICIE 20,10 m ²	PORCENTAJE 3 %	DESPACHOS	SUPERFICIE 13,94 m ²	PORCENTAJE 2 %
-------------	------------------------------------	-------------------	-----------	------------------------------------	-------------------

DUCHAS	SUPERFICIE 20,10 m ²	PORCENTAJE 2,5 %	ASEOS	SUPERFICIE 46,80 m ²	PORCENTAJE 6,5 %
--------	------------------------------------	---------------------	-------	------------------------------------	---------------------

RECREO CUBIERTO	SUPERFICIE 69,00 m ²	PORCENTAJE 9,5 %	ALMACÉN	SUPERFICIE 15,66 m ²	PORCENTAJE 2 %
-----------------	------------------------------------	---------------------	---------	------------------------------------	-------------------

INSTALAC.	SUPERFICIE 19,25 m ²	PORCENTAJE 2,5 %	VESTÍBULOS, PASOS Y ESCALERAS	SUPERFICIE 184,66 m ²	PORCENTAJE 25,5 %
-----------	------------------------------------	---------------------	-------------------------------	-------------------------------------	----------------------

SUPERFICIE ÚTIL	SUPERFICIE 720,71 m ²	MUROS Y TABIQUES	SUPERFICIE 149,55 m ²	SUPERFICIE CONSTRUIDA	SUPERFICIE 870,26 m ²
-----------------	-------------------------------------	------------------	-------------------------------------	-----------------------	-------------------------------------

PRESUPUESTO	PRES. INICIAL 271.050,21	BAJA	PRES. CON BAJA	PRECIO/M ² 311,46	PRECIO/ALUMNO 903,50	PRECIO/CLASE 45.175,00
-------------	-----------------------------	------	----------------	---------------------------------	-------------------------	---------------------------

COEFICIENTES	CLASES/PASOS 1/ 0,50	SUP. COHS./ALUMNO 2,90 m ²	SUP. PATIO/ALUMNO 0,56 m ²	SUP. ÚTIL/SUP. COHS. 83 %	SUP. MUROS/SUP. COHS. 17 %
--------------	-------------------------	--	--	------------------------------	-------------------------------

NO CONSTRUIDO ■
DERRIBADO □
SUSTITUIDO □
CAMBIO DE USO □
EN USO □

G. E. "ESGRIMA"

COORDENADAS P. SITUACIÓN: F-4



GRUPOS ESCOLARES DE MADRID CAPITAL
ARQUITECTURA ESCOLAR EN ESPAÑA (1857-1936).

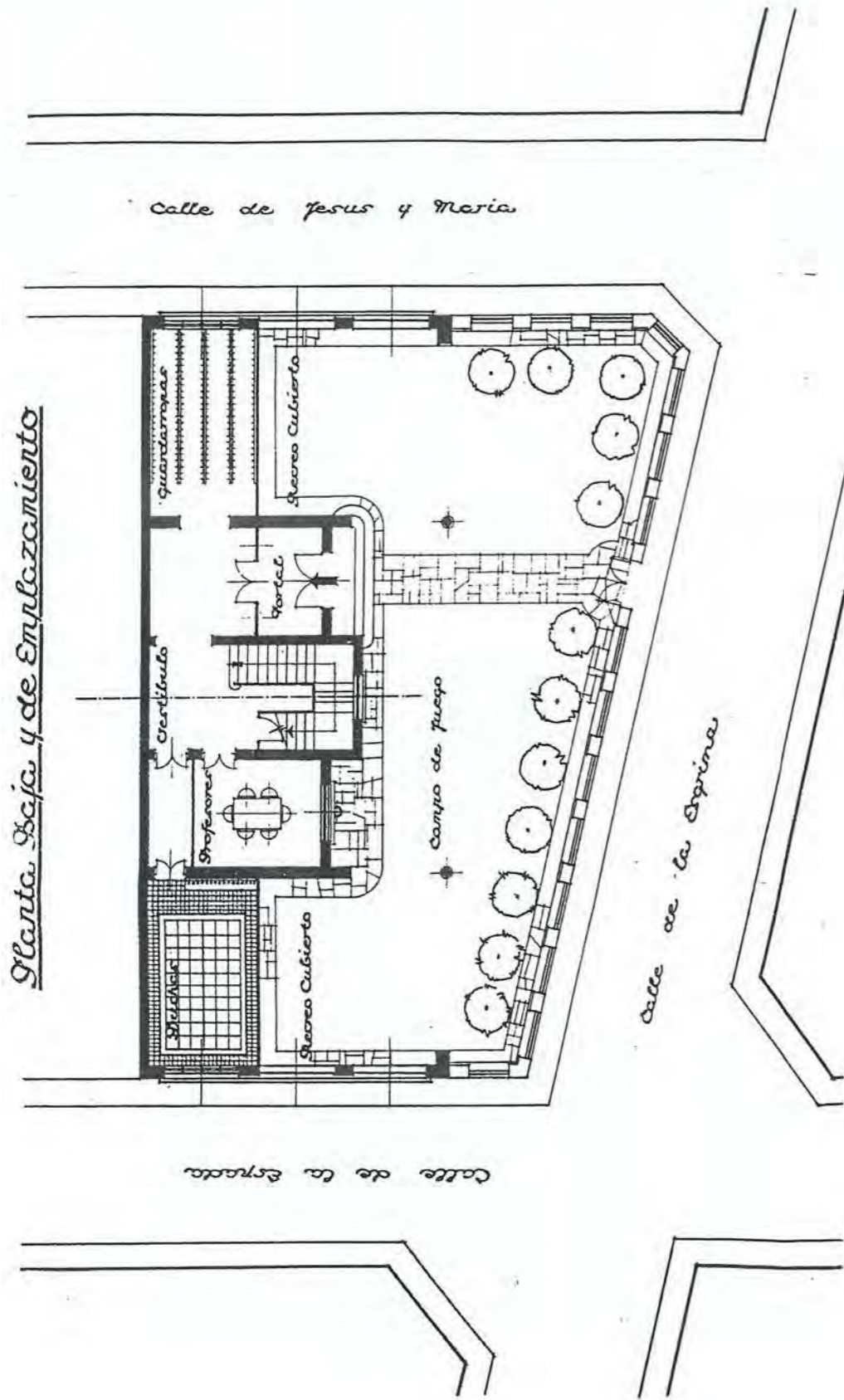

PLANTAS DE VIGAS Y SANEAMIENTO

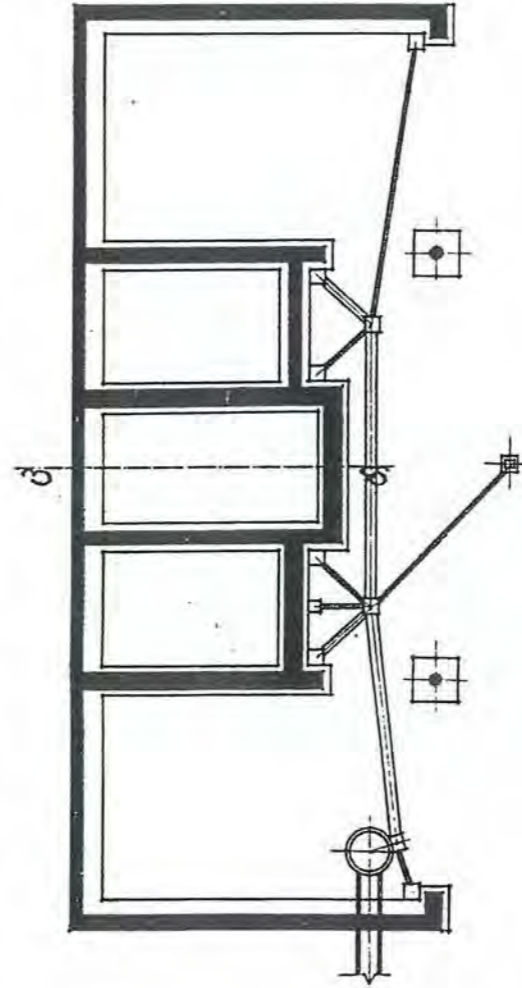

Planta de Terrazas

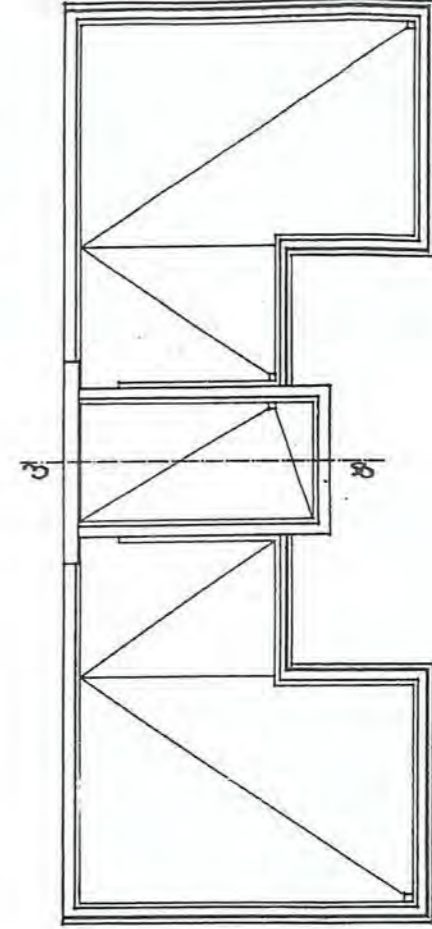

Madrid, Abril, 1936.
E. Arquitecto.



Sección C-B.

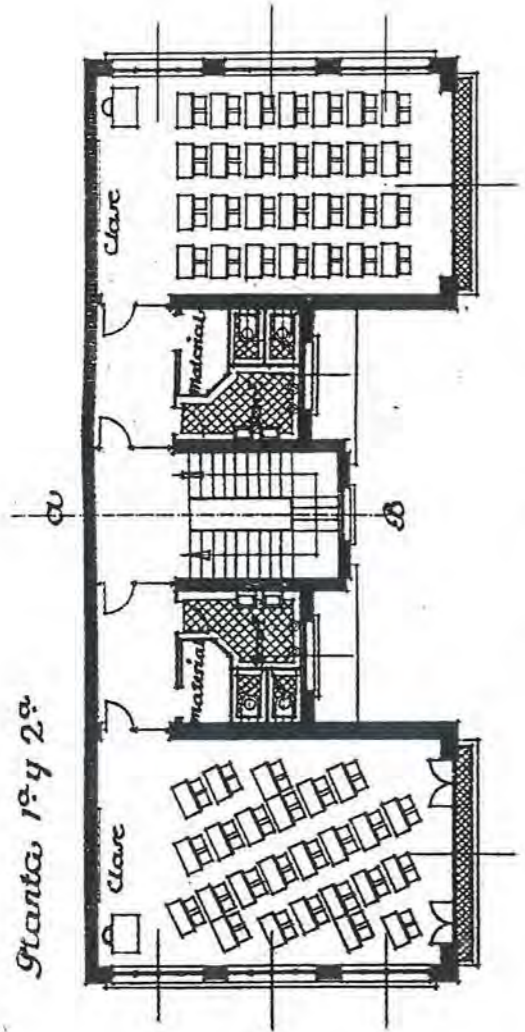
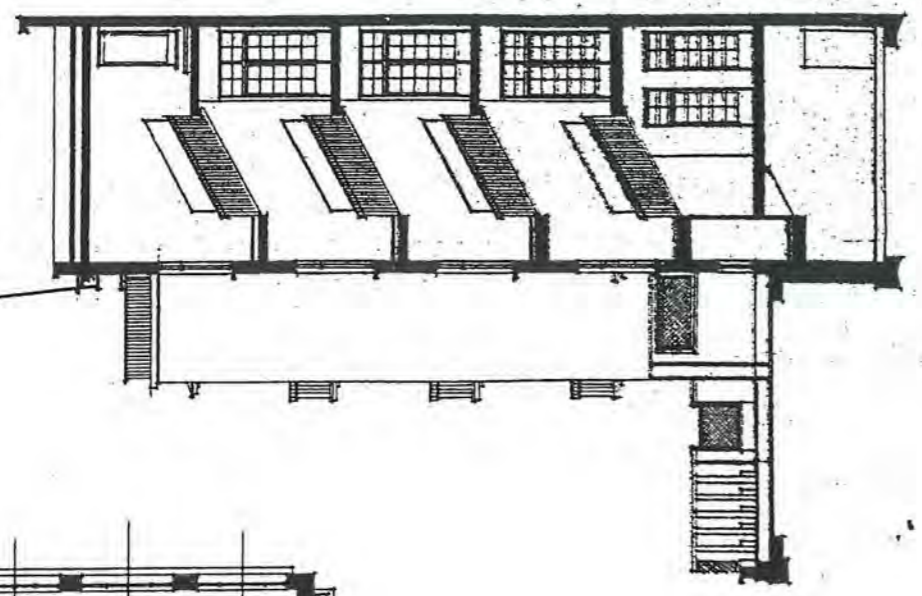

Planta de Sótano.

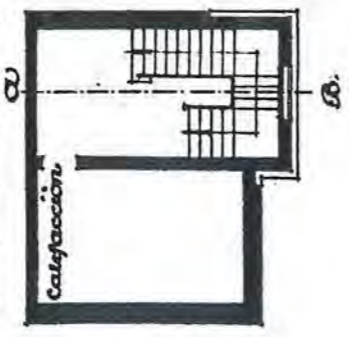

Fachada a Campo Escolar.

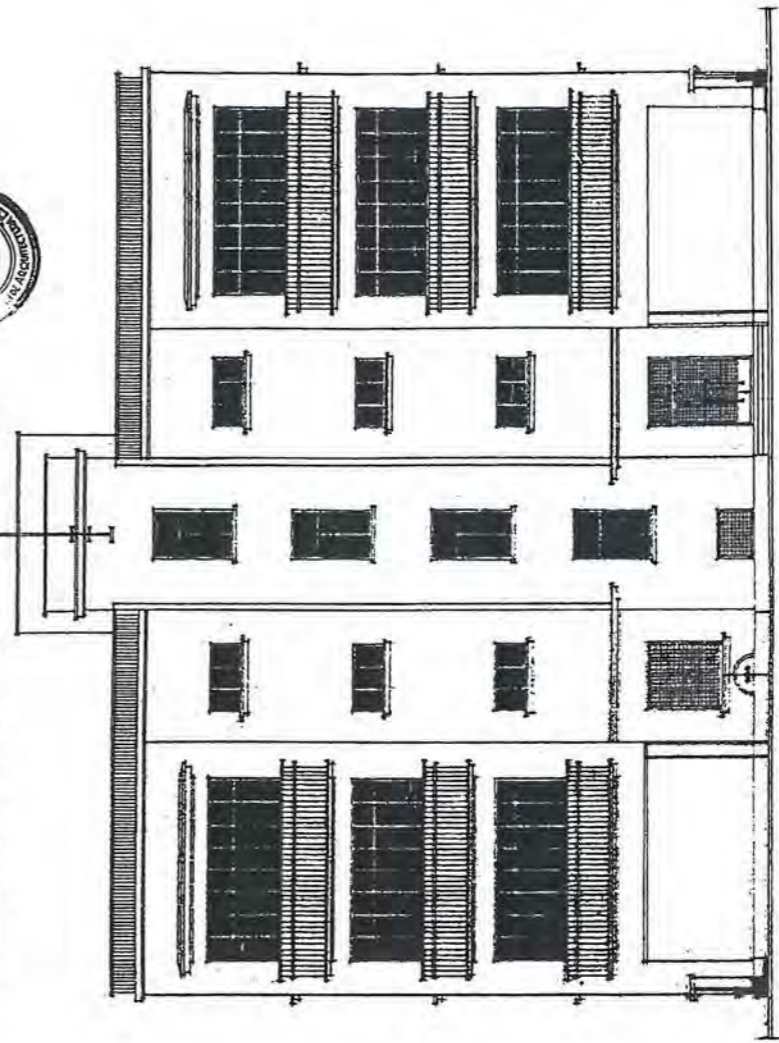

Fachada a Estación.

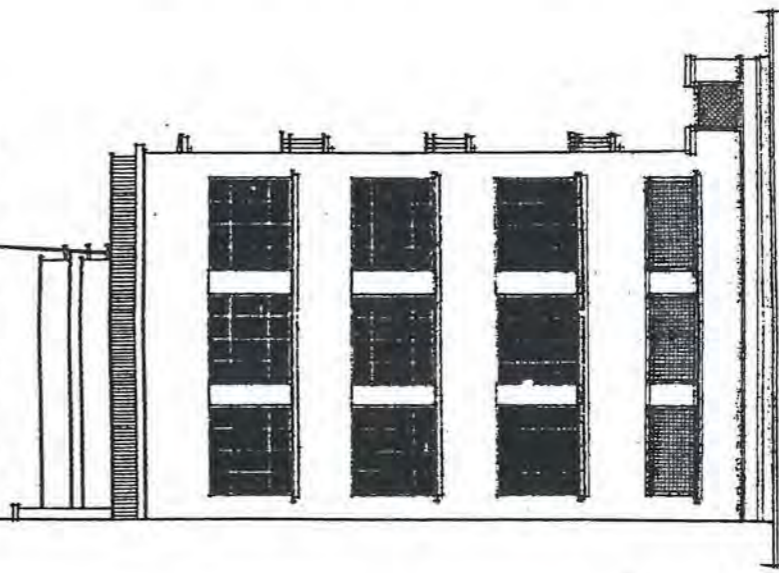

Macario Abril, 1936.
El Arquitecto.



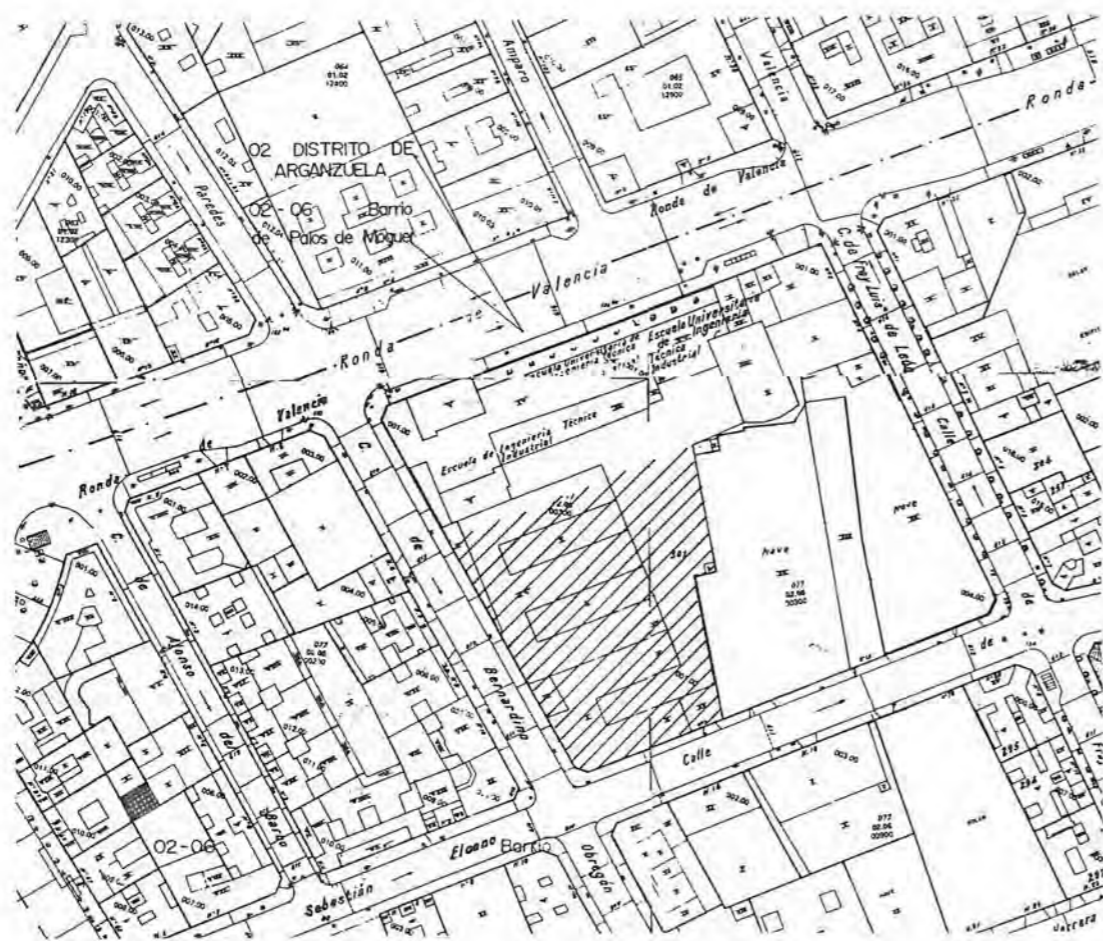

COORDENADAS PLANO DE SITUACIÓN **F - 4**

Nº 59

DENOMINACIÓN ORIGINAL GRUPO ESCOLAR "BERNARDINO OBREGÓN"		DENOMINACIÓN ACTUAL NO CONSTRUIDO	
DIRECCIÓN ORIGINAL C/ BERNARDINO OBREGÓN Y SEBASTIÁN ELCAÑO		DISTRITO HOSPITAL	DIRECCIÓN POSTAL
USO ORIGINAL GRUPO ESCOLAR PARA PÁRVULOS, NIÑOS Y NIÑAS		USO ACTUAL	
FECHA PROYECTO JULIO DE 1936	FECHA INICIO OBRA	FECHA INAUGURACIÓN	FECHA DERRIBO
AUTORES PROYECTO FELIPE TRIGO		OTRAS DENOMINACIONES	

PARCELA	SITUACIÓN 4 LADOS, UNO A CALLE.	POSICIÓN DE LA EDIFICACIÓN ADOSADA A MEDIANERAS.	SUPERFICIE PARCELA 3.760,06 m²	SUP. PATIO ESCOLAR 1.826,37 m²
EDIFICIO	TIPOLOGÍA "U" ADOSADA A MEDIANERAS Y ABIERTA A CALLE.	NÚMERO DE PLANTAS SEMISÓTANO, BAJA, 1º Y 2º.	SUP. CONSTRUIDA 5.904,06 m²	SUP. ÚTIL 4.940,30 m²
PROGRAMA	3 CLASES DE PÁRVULOS, 11 CLASES DE NIÑOS Y 12 DE NIÑAS; CANTINA, DUCHAS; SALÓN DE ACTOS; VIVIENDA.			CAPACIDAD 1.300 AL.

CLASE	PLANTA	ALTURA	SUPERFICIE	ORIENTACIÓN	SUP. ACRISTALADA	SUP. TOTAL CLASES	PORCENTAJE
	7,40 x 8,00 m	3,60 m	59,20 m ²	S-E Y S-O	13,80 m ² (23%)	1.537,07 m ²	31%
GALERÍA	ANCHURA	ALTURA	SUPERFICIE	PORCENTAJE	ASEOS	SUPERFICIE	PORCENTAJE
	2,60 m	3,60 m	789,38 m ²	16%		254,58 m ²	5%
SALÓN DE ACTOS	SUPERFICIE	PORCENTAJE	BIBLIOTECA	SUPERFICIE	PORCENTAJE		
	134,24 m ²	2,5%		64,66 m ²	1,5%		
GUARDARROPA	SUPERFICIE	PORCENTAJE	DESPACHOS	SUPERFICIE	PORCENTAJE		
	95,36 m ²	2%		225,00 m ²	4,5%		
DUCHAS	SUPERFICIE	PORCENTAJE	VIVIENDA CONSERJE	SUPERFICIE	PORCENTAJE		
	237,80 m ²	5%		94,80 m ²	2%		
COMEDOR	SUPERFICIE	PORCENTAJE	COCINA	SUPERFICIE	PORCENTAJE		
	191,18 m ²	4%		133,28 m ²	2,5%		
RECREO CUBIERTO	SUPERFICIE	PORCENTAJE	ALMACÉN	SUPERFICIE	PORCENTAJE		
	126,82 m ²	2,5%		90,51 m ²	2%		
INSTALAC.	SUPERFICIE	PORCENTAJE	VESTÍBULOS, PASOS Y ESCALERAS	SUPERFICIE	PORCENTAJE		
	31,35 m ²	0,5%		935,28 m ²	19%		
SUPERFICIE ÚTIL	SUPERFICIE	MUROS Y TABIQUES	SUPERFICIE	SUPERFICIE CONSTRUIDA	SUPERFICIE		
	4.940,30 m ²		963,76 m ²		5.904,06 m ²		
COEFICIENTES	CLASES/PASOS	SUP. CONS./ALUMNO	SUP. PATIO/ALUMNO	SUP. ÚTIL/SUP. CONS.	SUP. MUROS/SUP. CONS.		
	1/ 1,12	4,54 m ²	1,40 m ²	84%	16%		



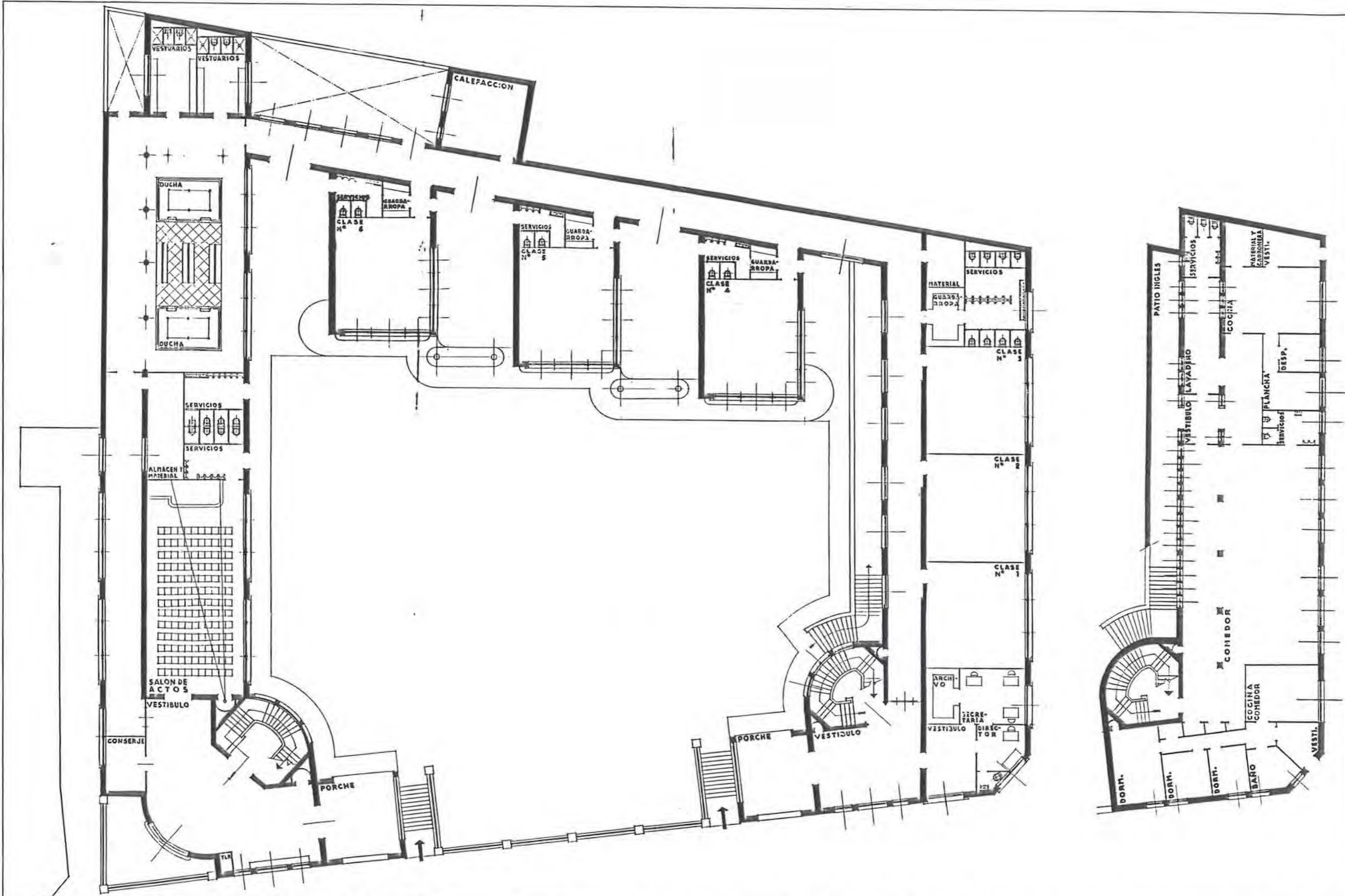

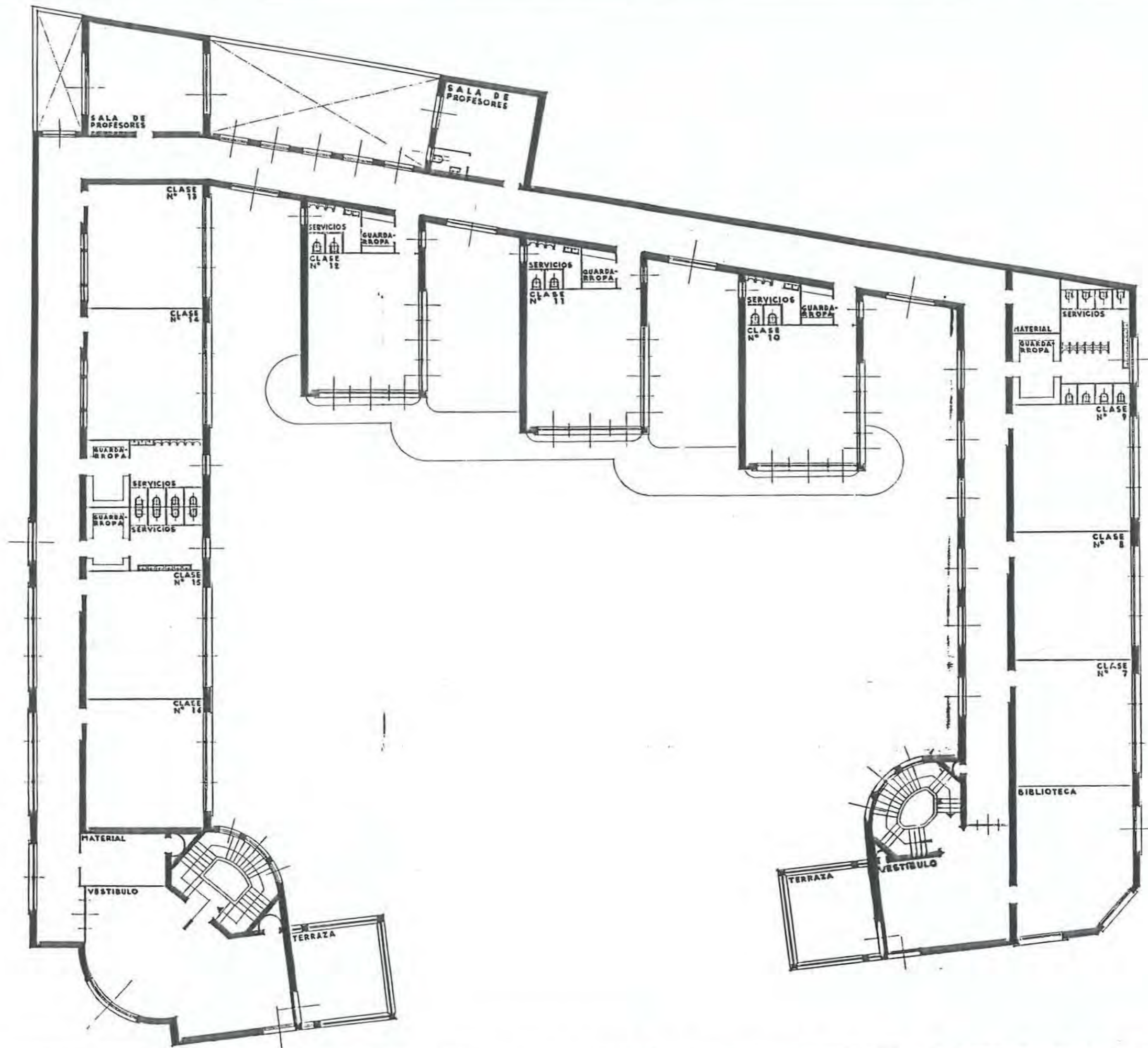

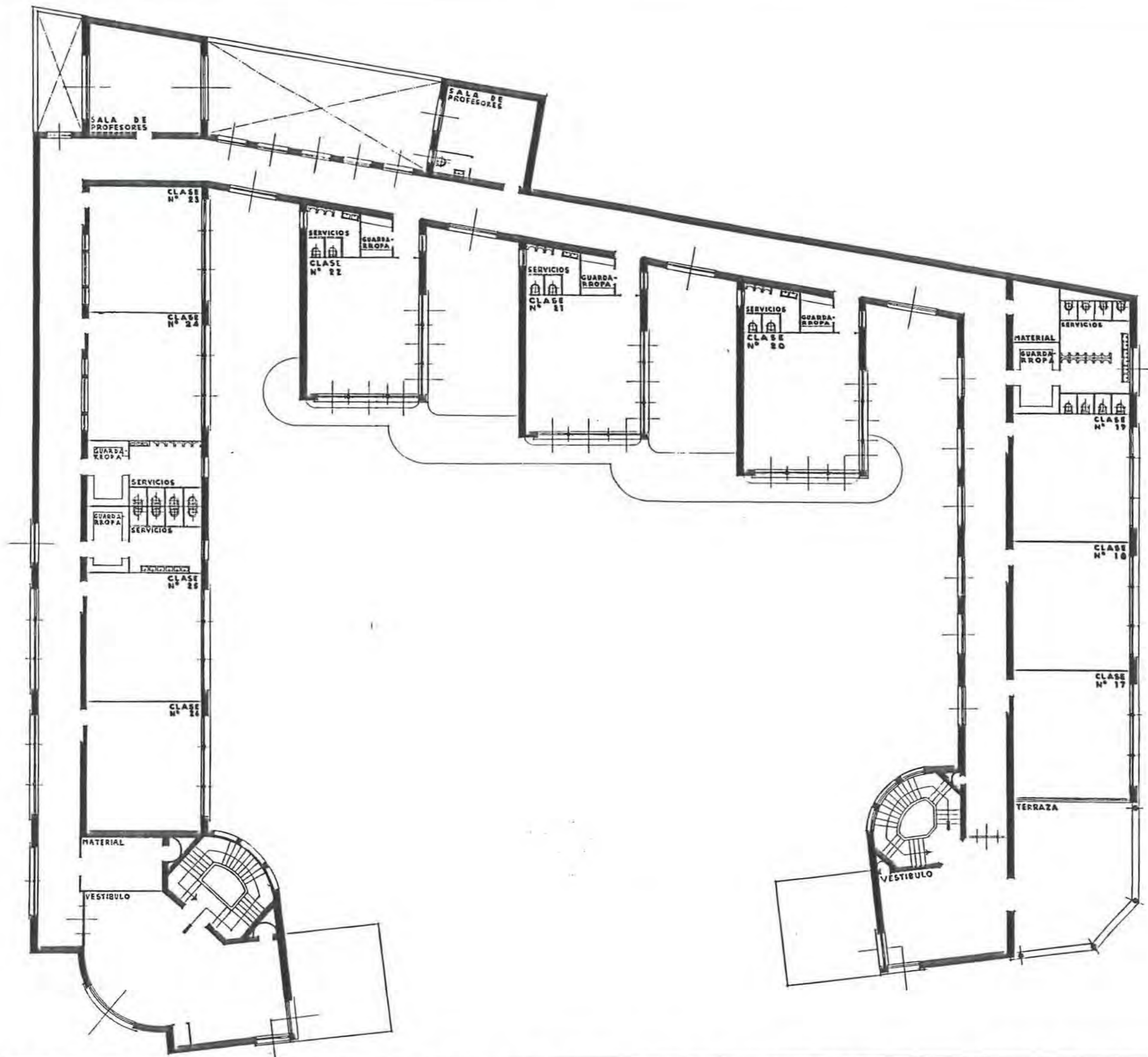

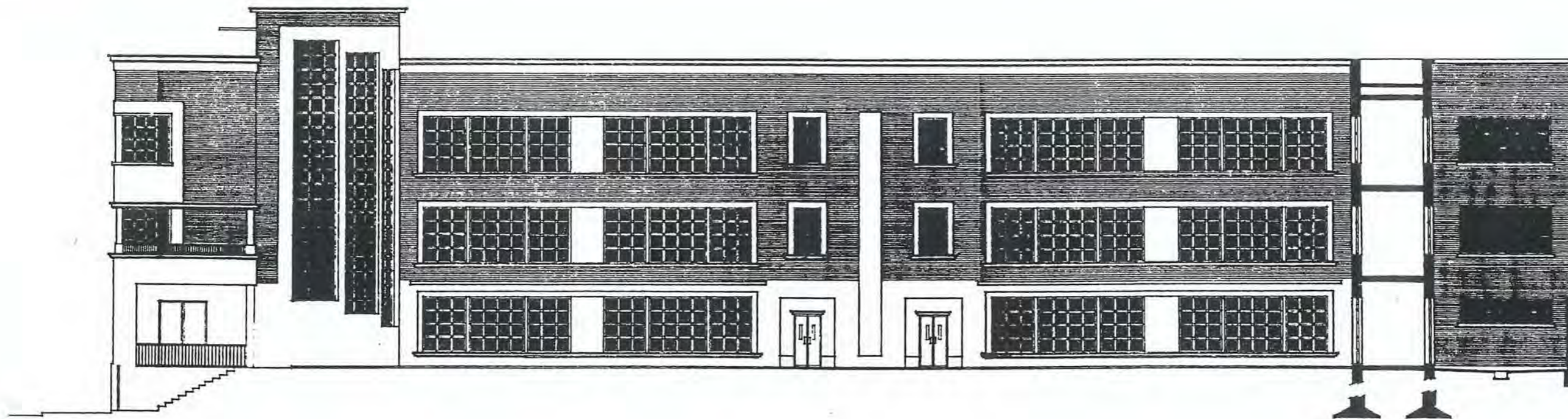
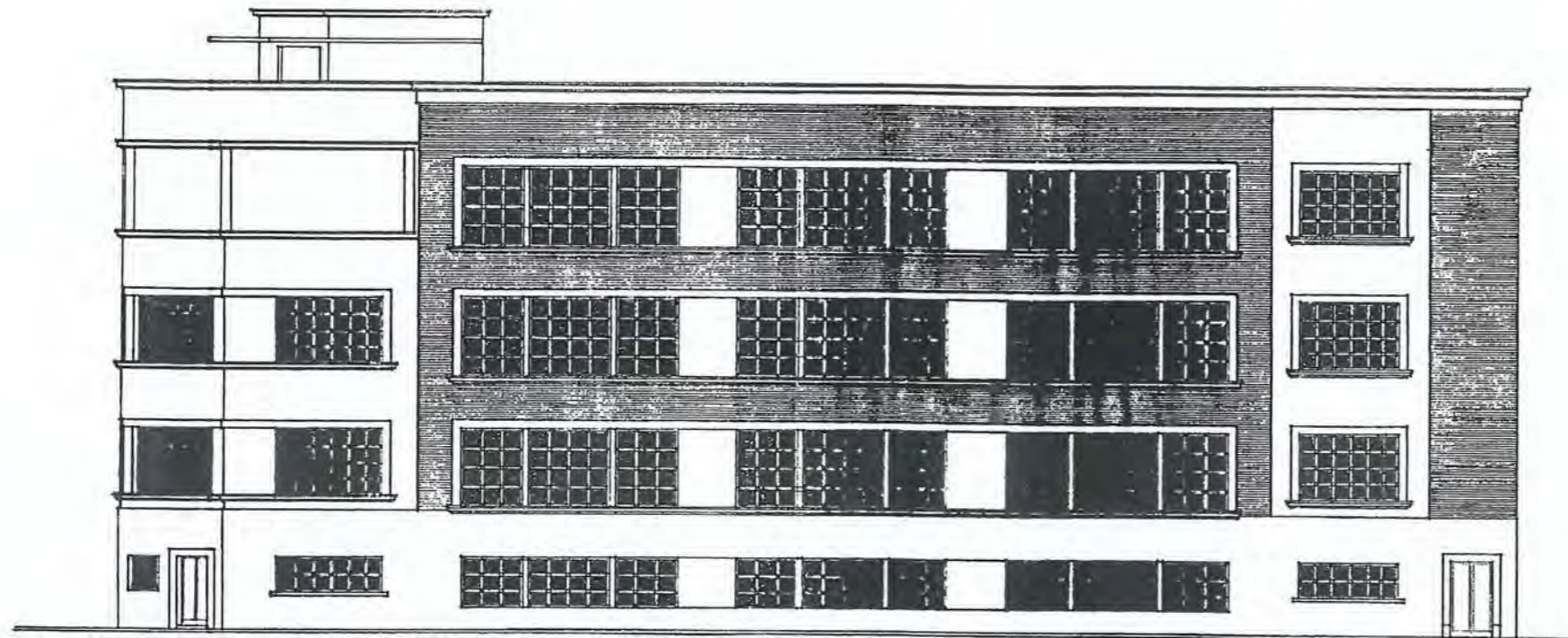

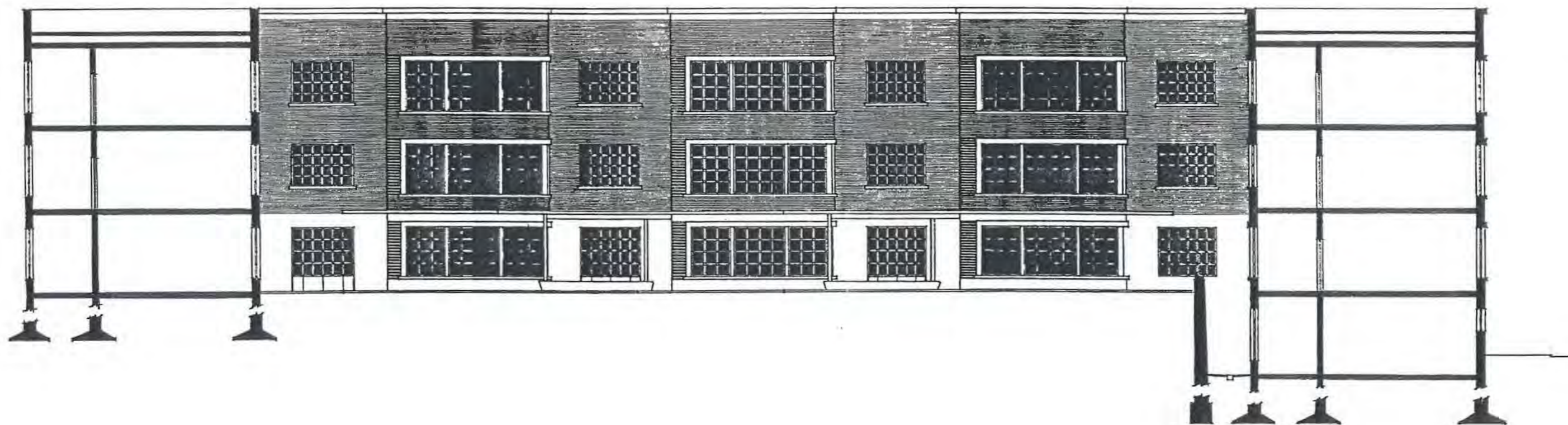
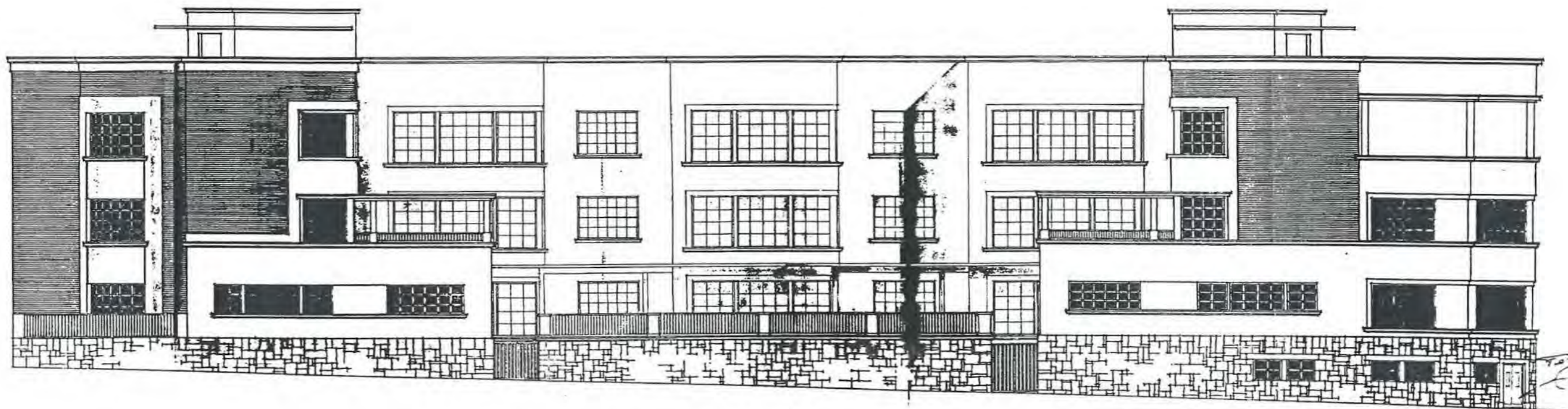

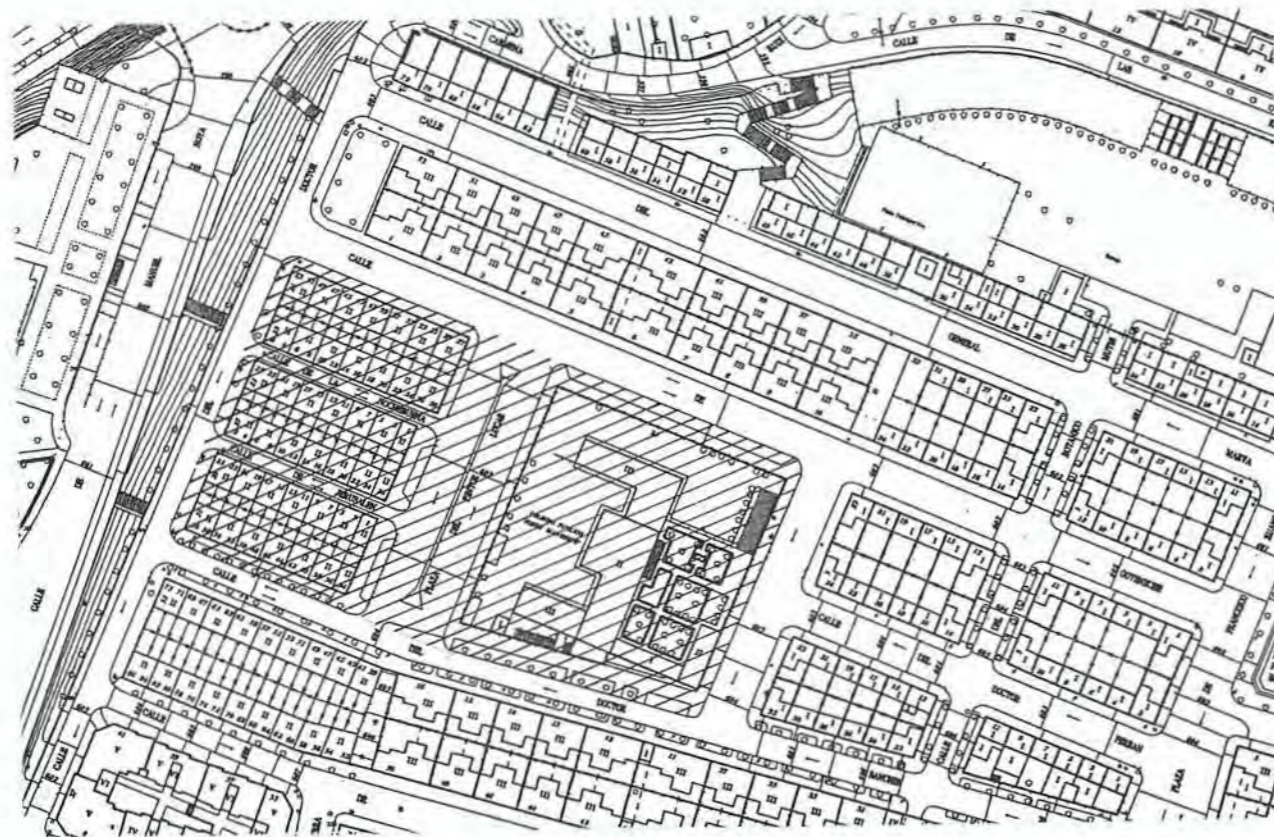

COORDENADAS PLANO DE SITUACIÓN E - 4

Nº 60

DENOMINACIÓN ORIGINAL GRUPO ESCOLAR "SALUD Y AHORRO"		DENOMINACIÓN ACTUAL COLEGIO PÚBLICO JORGE MANRIQUE	
DIRECCIÓN ORIGINAL COLONIA DE CASAS BARATAS "SALUD Y AHORRO"		DISTRITO HOSPITAL	DIRECCIÓN POSTAL C/ PINTOR LUCAS, Nº 17. 28026 MADRID.
USO ORIGINAL GRUPO ESCOLAR PARA PÁRVULOS, NIÑOS Y NIÑAS		USO ACTUAL COLEGIO PÚBLICO DE EDUCACIÓN PRIMARIA	
FECHA PROYECTO MAYO DE 1936	FECHA INICIO OBRA	FECHA INAUGURACIÓN	FECHA DERRIBO
AUTORES PROYECTO FELIPE TRIGO		OBSERVACIONES CONSTRUIDO SÓLO PARCIALMENTE Y CON OTRO PROYECTO	

PARCELA	SITUACIÓN EXENTA; MUY EXTENSA; CINTURÓN VERDE.	POSICIÓN DE LA EDIFICACIÓN ALINEADA A DOS CALLESIO A CALLE.	SUPERFICIE PARCELA 10.617,62 m ²	SUP. PATIO ESCOLAR 6.674,41 m ²
EDIFICIO	TIPOLOGÍA CRUJÍAS EN CUADRÍCULA Y PATIOS INTERIORES.	HONERO DE PLANTAS BAJA Y 1ª.	SUP. CONSTRUIDA 6.197,39 m ²	SUP. ÚTIL. 3.318,65 m ²
PROGRAMA	4 CLASES DE PÁRVULOS, 9 DE NIÑOS Y 10 DE NIÑAS; DUCHAS Y PISCINA; VIVIENDA E INSPECCIÓN MÉDICA.			CAPACIDAD 1.150 AL.

CLASE	PLANTA 6,50 x 8,50 m	ALTURA 3,60 m	SUPERFICIE 55,25 m ²	ORIENTACIÓN N-E Y S-O	SUP. ADRIESTALADA 14,62 m ² (26 %)	SUP. TOTAL CLASES 1.516,42 m ²	PORCENTAJE 28,5 %
-------	-------------------------	------------------	------------------------------------	--------------------------	--	--	----------------------

GALERÍA	ANCHURA 2,40 m	ALTURA 3,60 m	SUPERFICIE 546,55 m ²	PORCENTAJE 10,5 %	ASEOS	SUPERFICIE 122,38 m ²	PORCENTAJE 2,5 %
---------	-------------------	------------------	-------------------------------------	----------------------	-------	-------------------------------------	---------------------

SALÓN DE ACTOS	SUPERFICIE 238,93 m ²	PORCENTAJE 4,5 %	BIBLIOTECA	SUPERFICIE 154,40 m ²	PORCENTAJE 3 %
----------------	-------------------------------------	---------------------	------------	-------------------------------------	-------------------

GUARDARROPA	SUPERFICIE 120,19 m ²	PORCENTAJE 2 %	DESPACHOS	SUPERFICIE 72,05 m ²	PORCENTAJE 1,5 %
-------------	-------------------------------------	-------------------	-----------	------------------------------------	---------------------

DUCHAS	SUPERFICIE 191,30 m ²	PORCENTAJE 3,5 %	VIVIENDA CONSERJE	SUPERFICIE 87,29 m ²	PORCENTAJE 1,5 %
--------	-------------------------------------	---------------------	-------------------	------------------------------------	---------------------

COMEDOR	SUPERFICIE 226,15 m ²	PORCENTAJE 4 %	COCINA	SUPERFICIE 88,50 m ²	PORCENTAJE 1,5 %
---------	-------------------------------------	-------------------	--------	------------------------------------	---------------------

RECREO CUBIERTO	SUPERFICIE 1.588,40 m ²	PORCENTAJE 30 %	INSTALACIONES	SUPERFICIE 21,38 m ²	PORCENTAJE 0,5 %
-----------------	---------------------------------------	--------------------	---------------	------------------------------------	---------------------

VESTÍBULOS, PASOS Y ESCALERAS	SUPERFICIE 344,81 m ²	PORCENTAJE 6,5 %
-------------------------------	-------------------------------------	---------------------

SUPERFICIE ÚTIL	SUPERFICIE 5.318,65 m ²	MUROS Y TABIQUES	SUPERFICIE 878,74 m ²	SUPERFICIE CONSTRUIDA	SUPERFICIE 6.197,39 m ²
-----------------	---------------------------------------	------------------	-------------------------------------	-----------------------	---------------------------------------

PRESUPUESTO	PRES. INICIAL 1.348.194,85	BAJA	PRES. CON BAJA	PRECIO/M ² 217,54	PRECIO/ALUMNO 1.172,34	PRECIO/CLASE 58.617,00
-------------	-------------------------------	------	----------------	---------------------------------	---------------------------	---------------------------

COEFICIENTES	CLASES/PASOS 1/0,59	SUP. CONS./ALUMNO 5,39 m ²	SUP. PATIO/ALUMNO 5,80 m ²	SUP. ÚTIL/SUP. CONS. 86 %	SUP. MUROS/SUP. CONS. 14 %
--------------	------------------------	--	--	------------------------------	-------------------------------



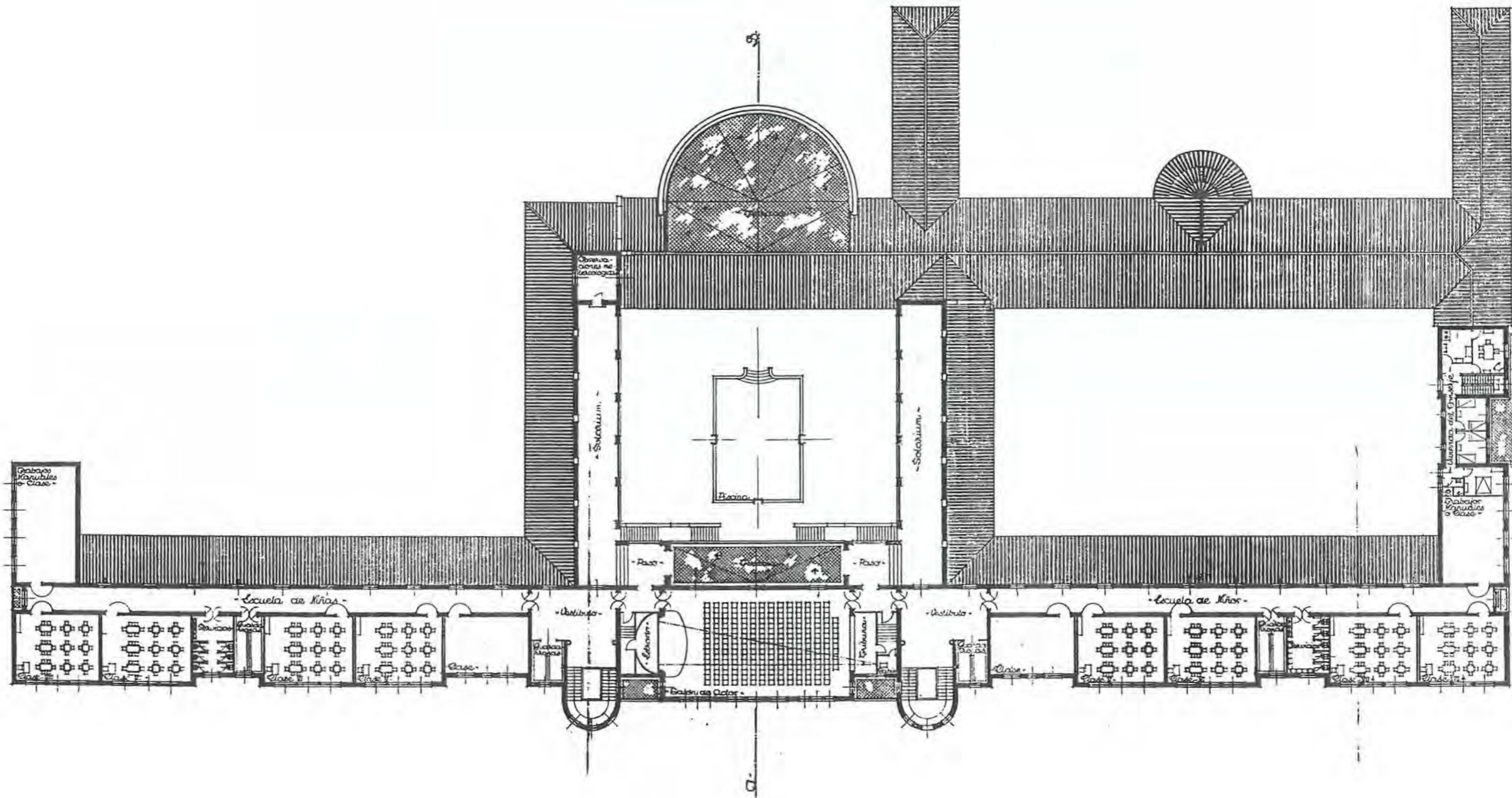

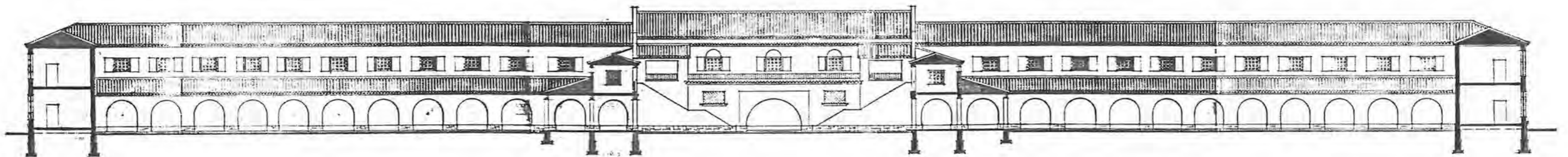
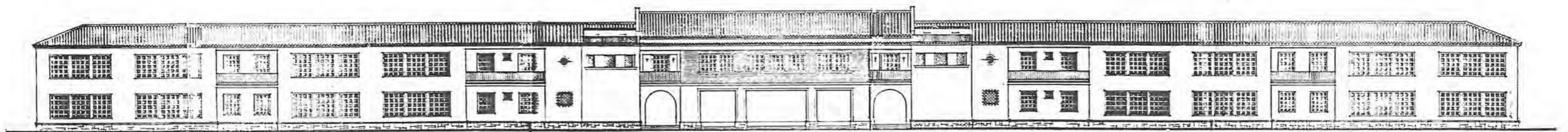
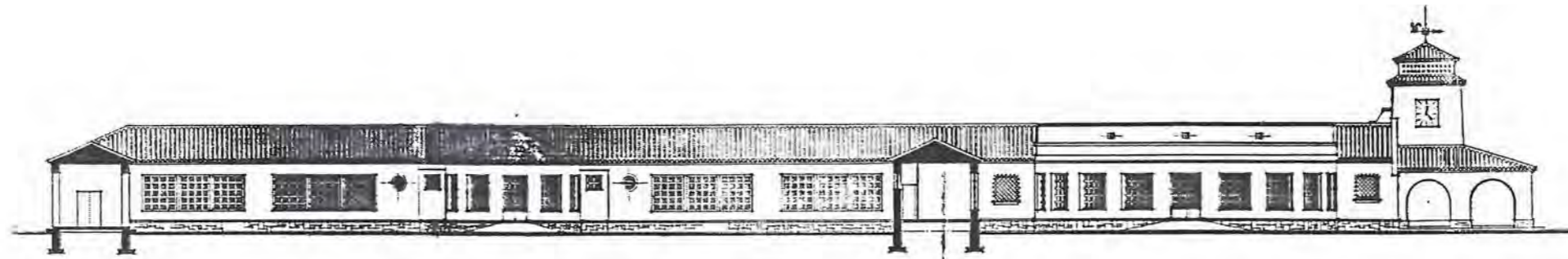

PARCELA	SITUACIÓN ENTRE MEDIANERAS, A UNA CALLE.	POSICIÓN DE LA EDIFICACIÓN ALINEADO A CALLE.	SUPERFICIE PARCELA	SUP. PATIO ESCOLAR SIN PATIO
EDIFICIO	TIPOLOGÍA "U" ADOSADA A MEDIANERAS Y ALINEADA A CALLE	NÚMERO DE PLANTAS SEMISÓTANO, BAJA, 1ª, 2ª Y 3ª.	SUP. CONSTRUIDA	SUP. UTIL
PROGRAMA	5 CLASES Y 2 TALLERES; DUCHAS; VIVIENDA DEL CONSERJE.			CAPACIDAD 250 AL.

COORDENADAS PLANO DE SITUACIÓN		DENOMINACIÓN ORIGINAL		DENOMINACIÓN ACTUAL	
C/ FERNANDO EL CATÓLICO		ESCUELA DE APRENDICES METALÚRGICOS		DESCONOCIDA	
DIRECCIÓN ORIGINAL		DISTRITO		DIRECCIÓN POSTAL	
C/ FERNANDO EL CATÓLICO		BUENAVISTA			
USO ORIGINAL		USO ACTUAL			
ESCUELA DE FORMACIÓN PROFESIONAL					
FECHA PROYECTO	FECHA INICIO OBRA	FECHA INAUGURACIÓN	FECHA DERRIBO		
MAYO DE 1936					
AUTORES PROYECTO		OTRAS DENOMINACIONES			
DESCONOCIDO (PROYECTO SIN FIRMAR)					

Escala 1:100
Madrid, mayo, 1936
Los Arquitectos

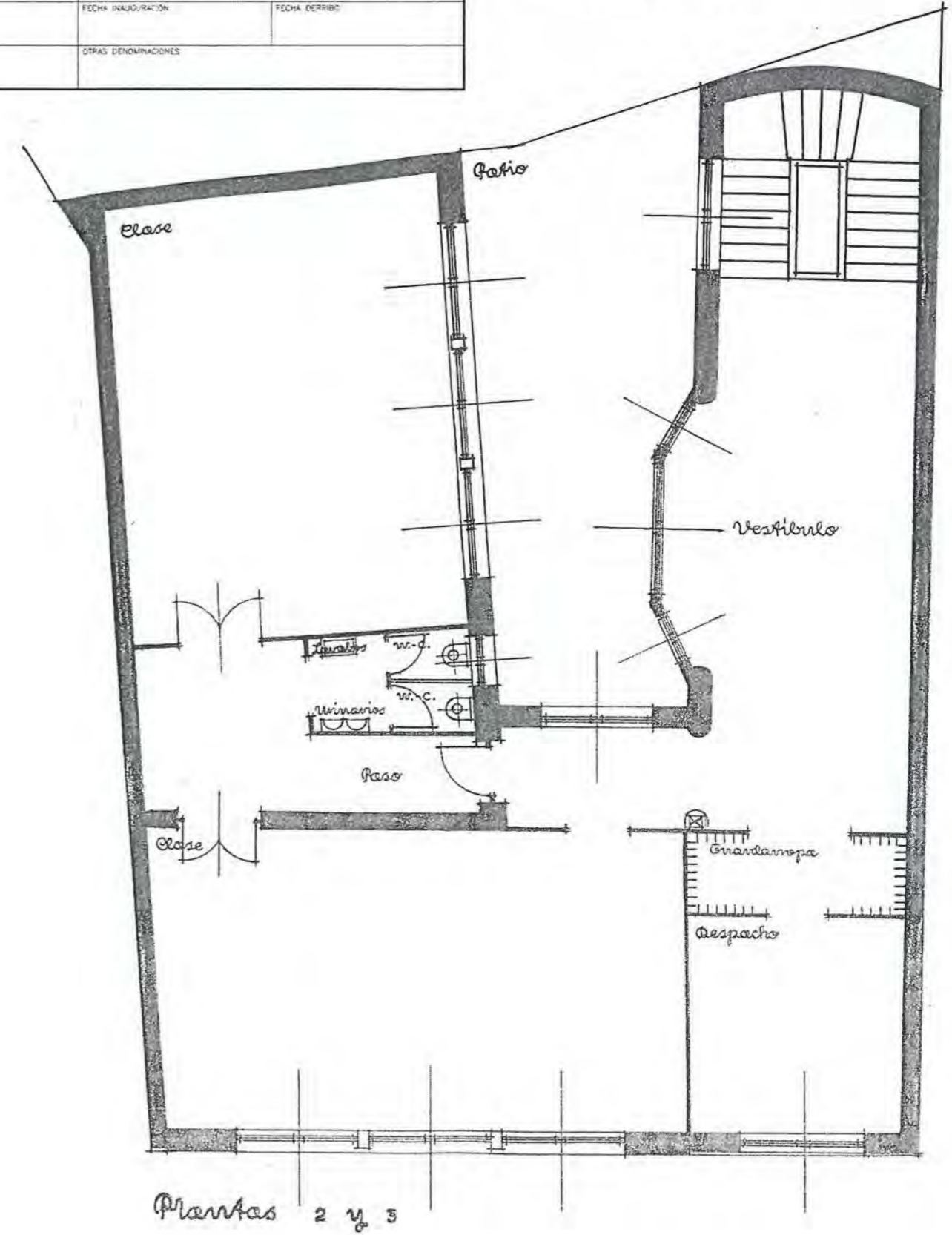
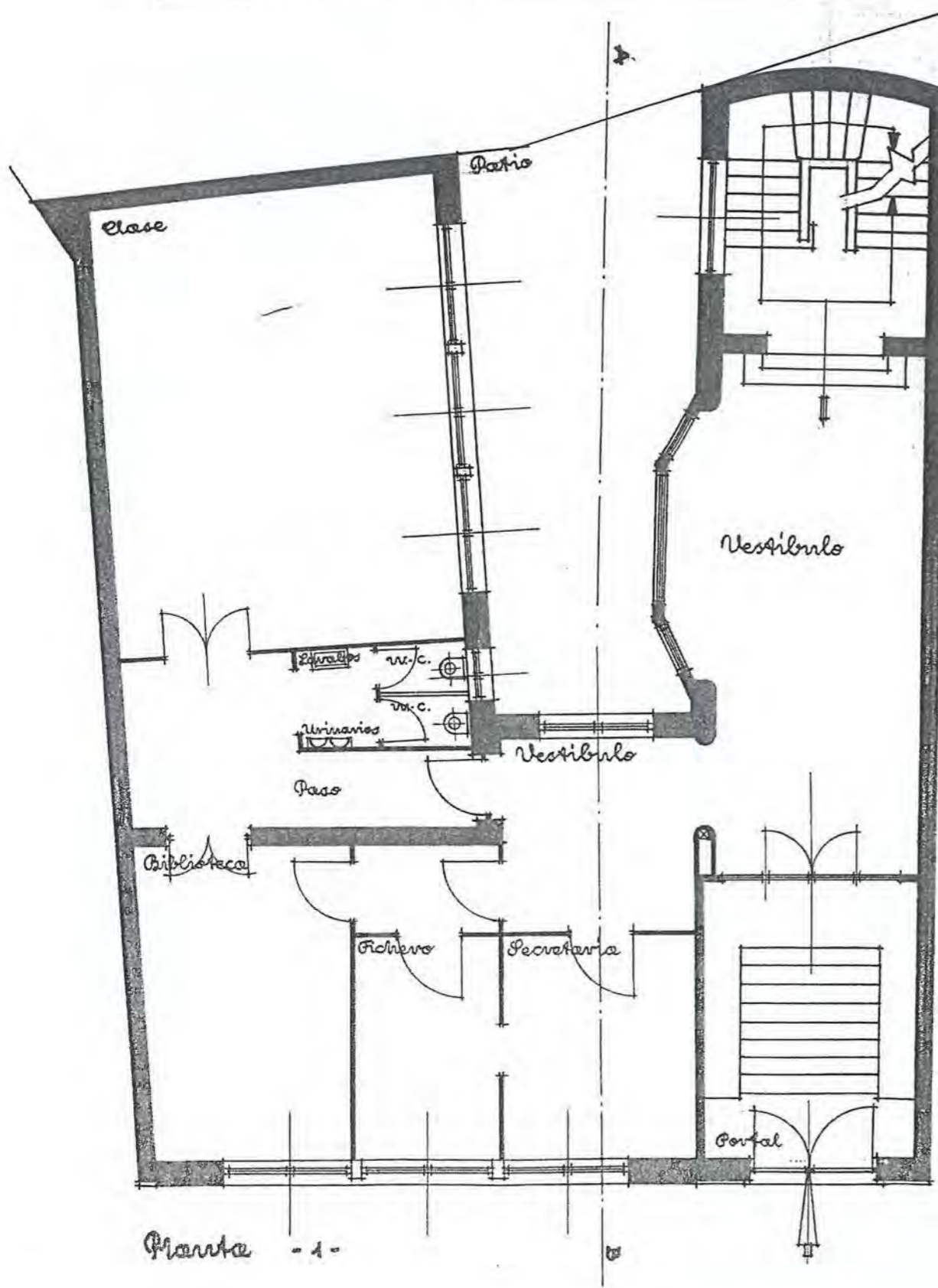

Escala 1:100
 Madrid, mayo, 1936
 Los Arquitectos

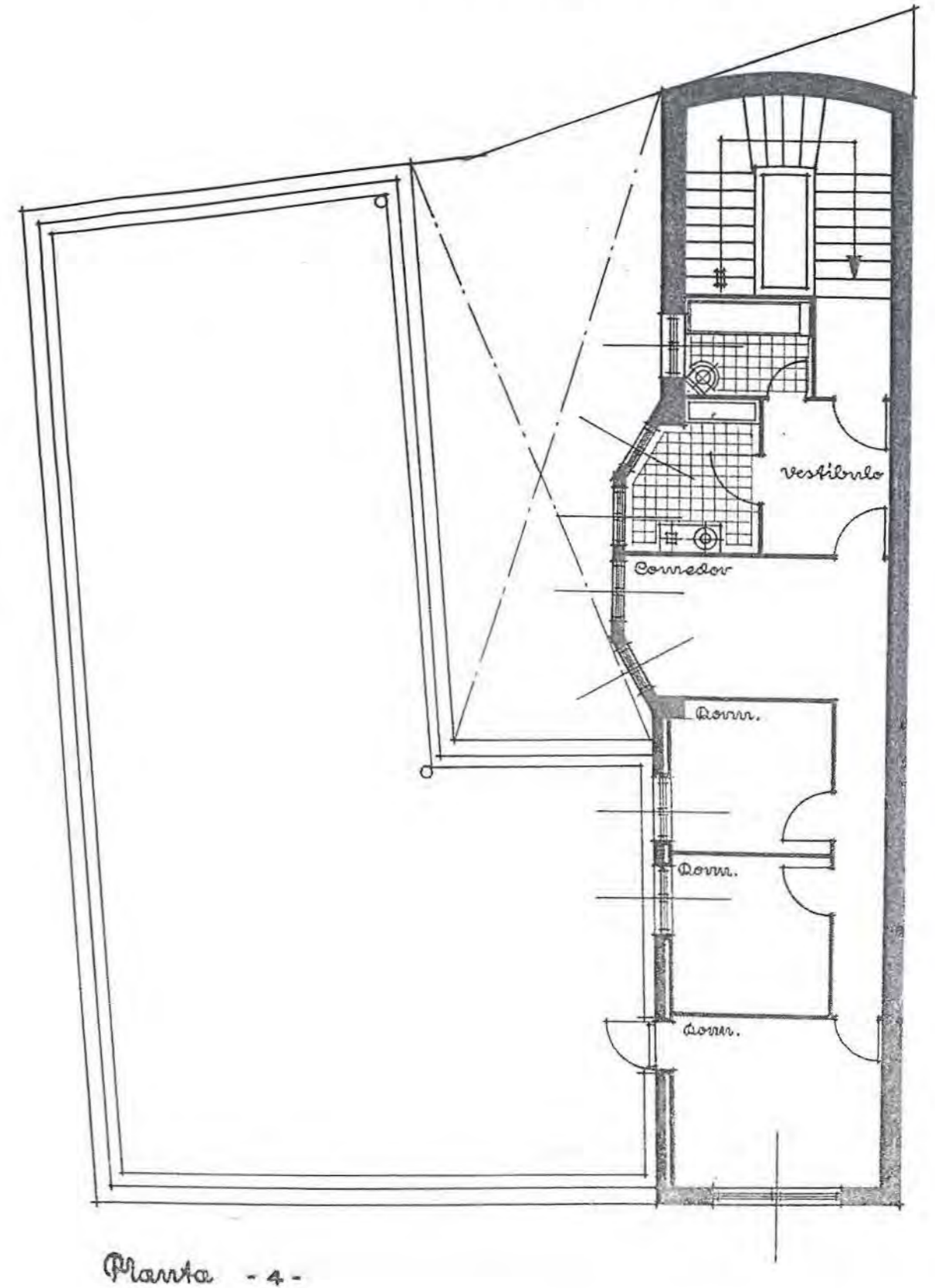
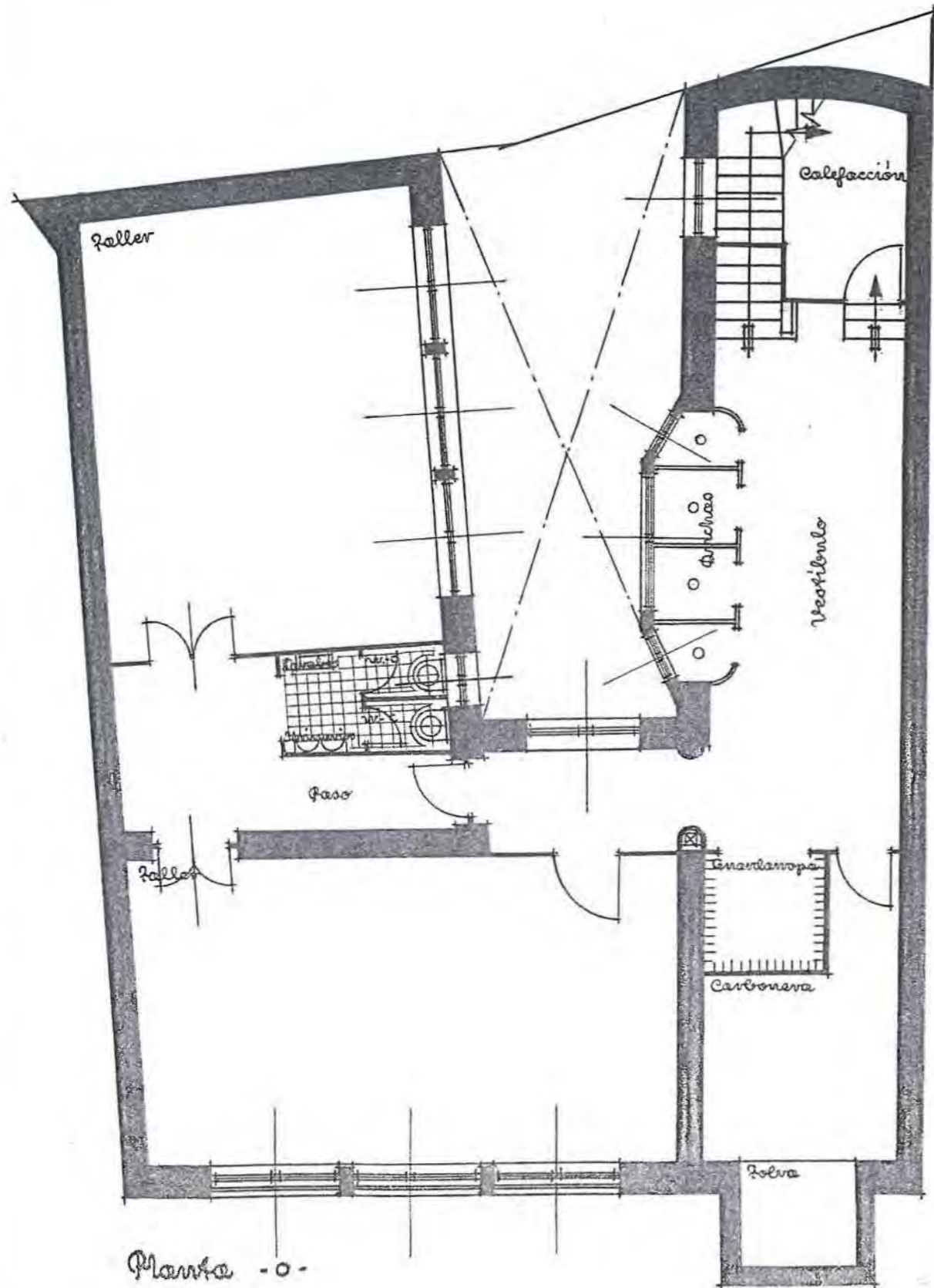

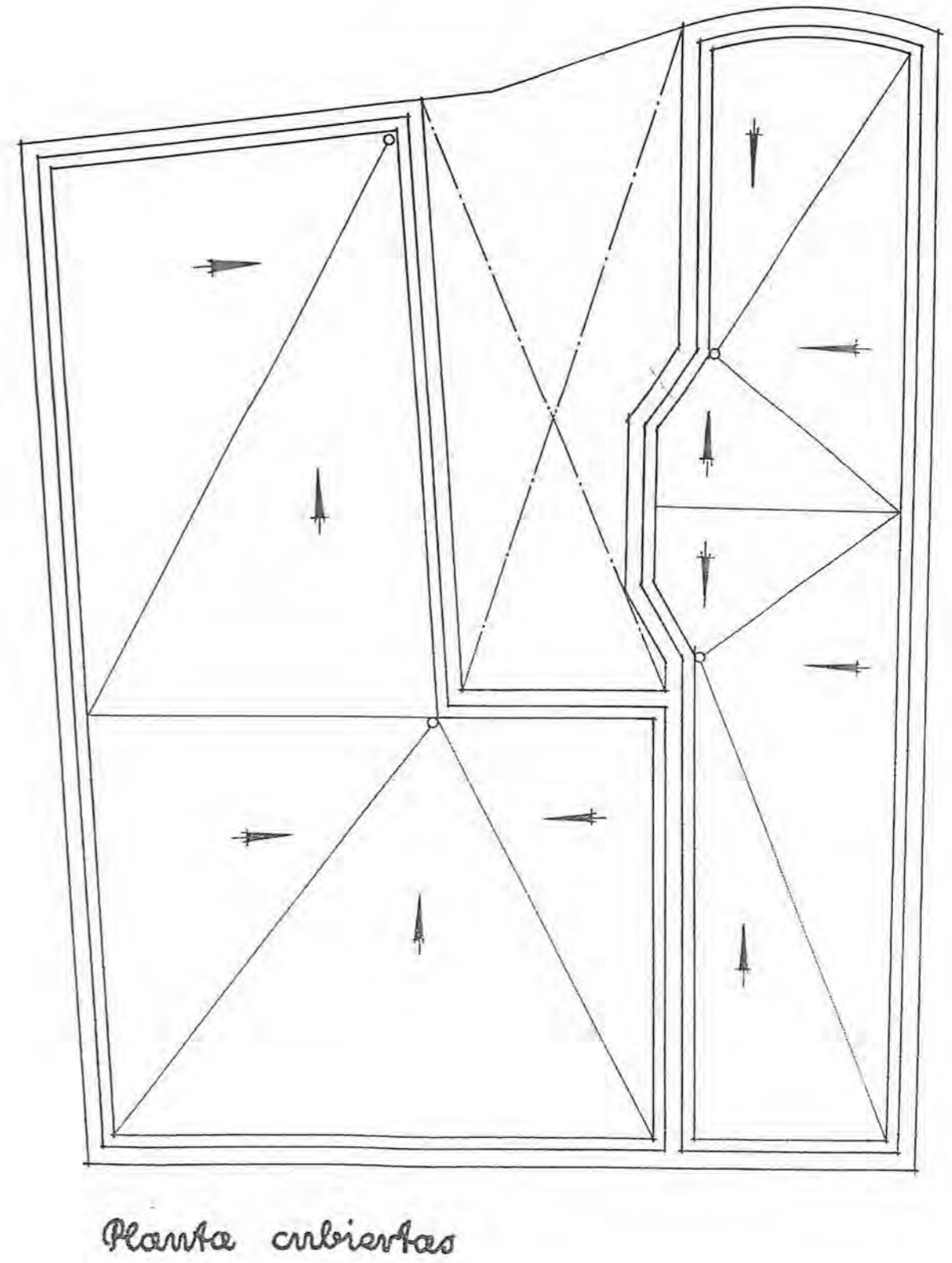
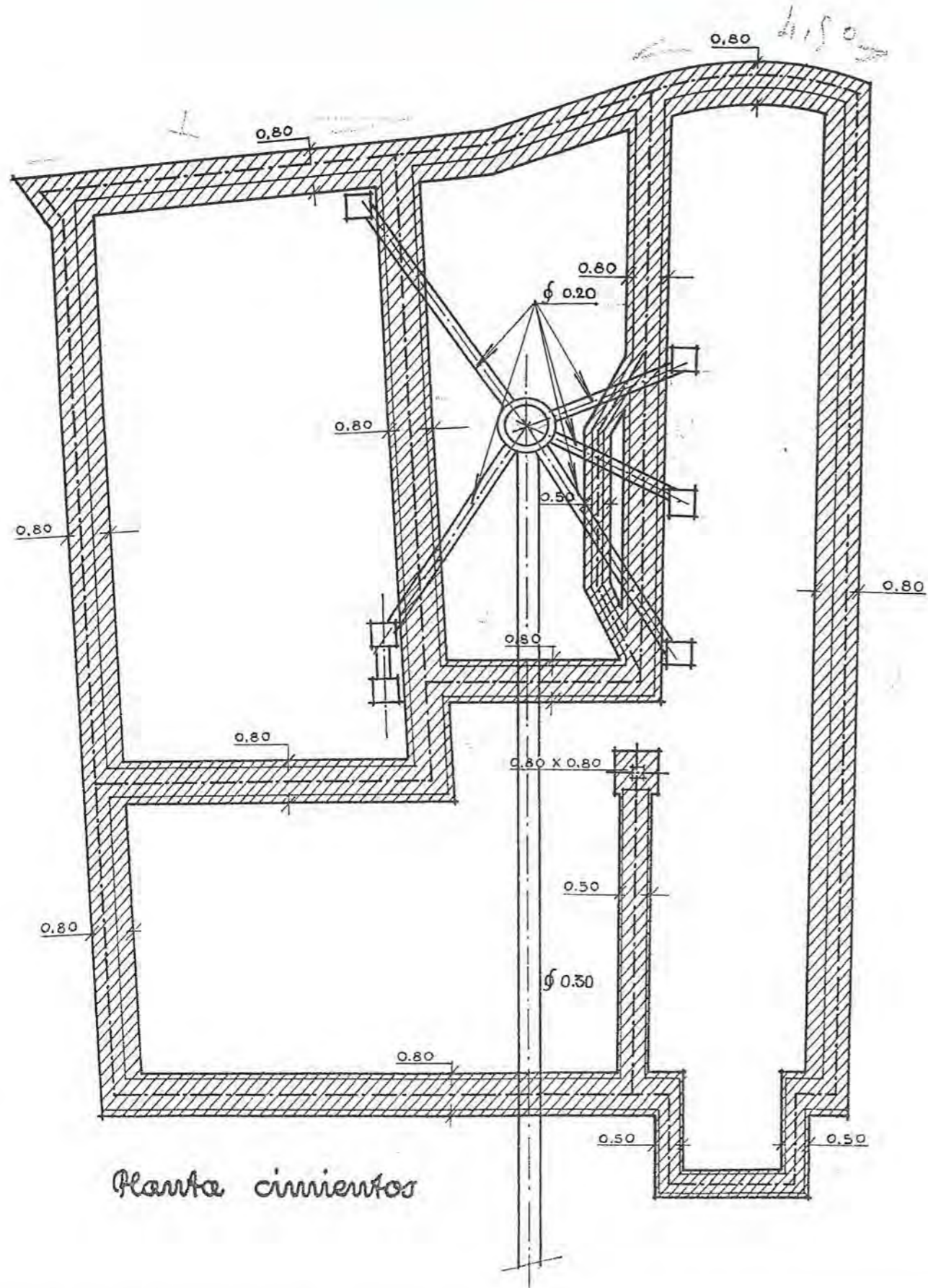

Escala 1:100
 Madrid, mayo 1936
 Los Arquitectos

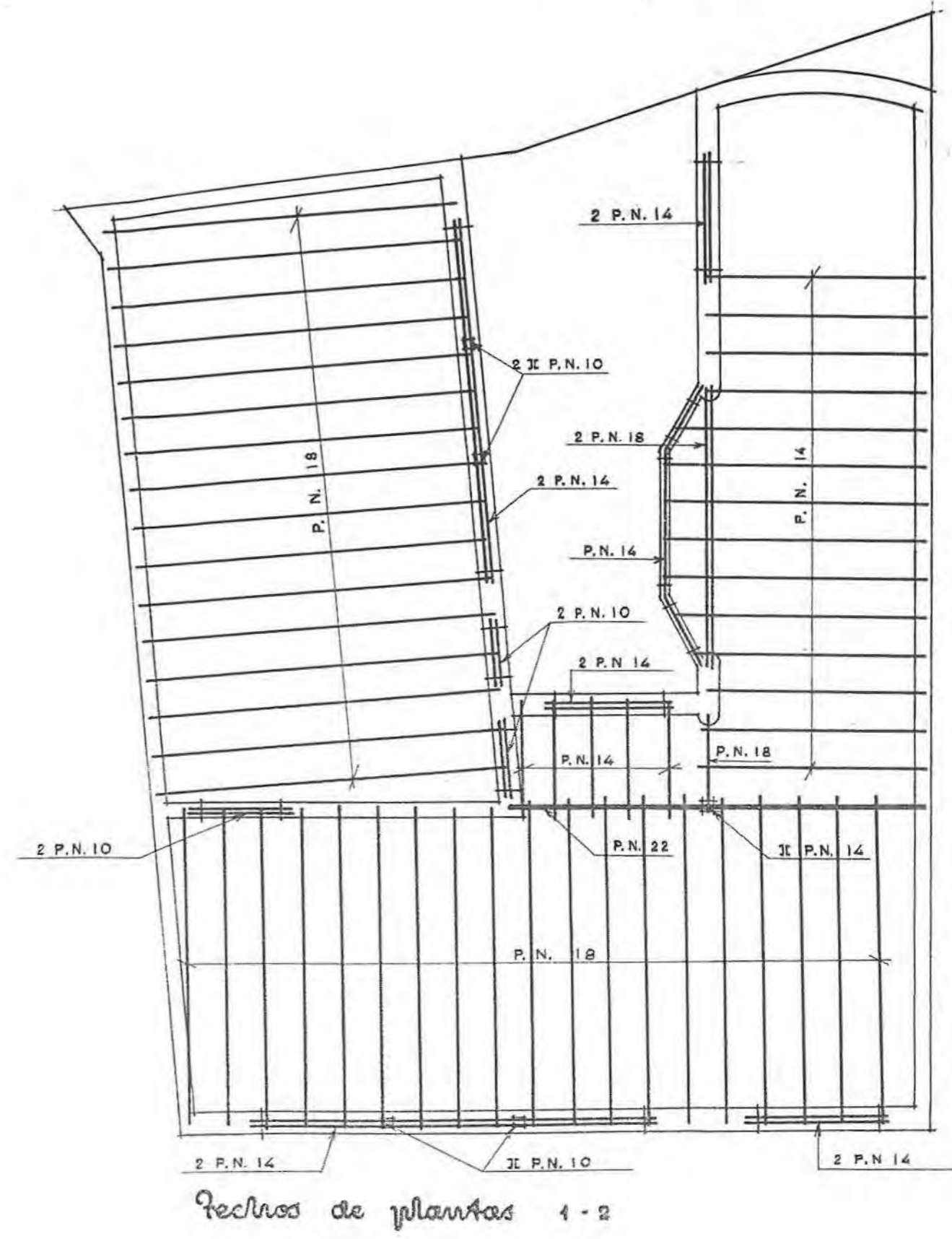
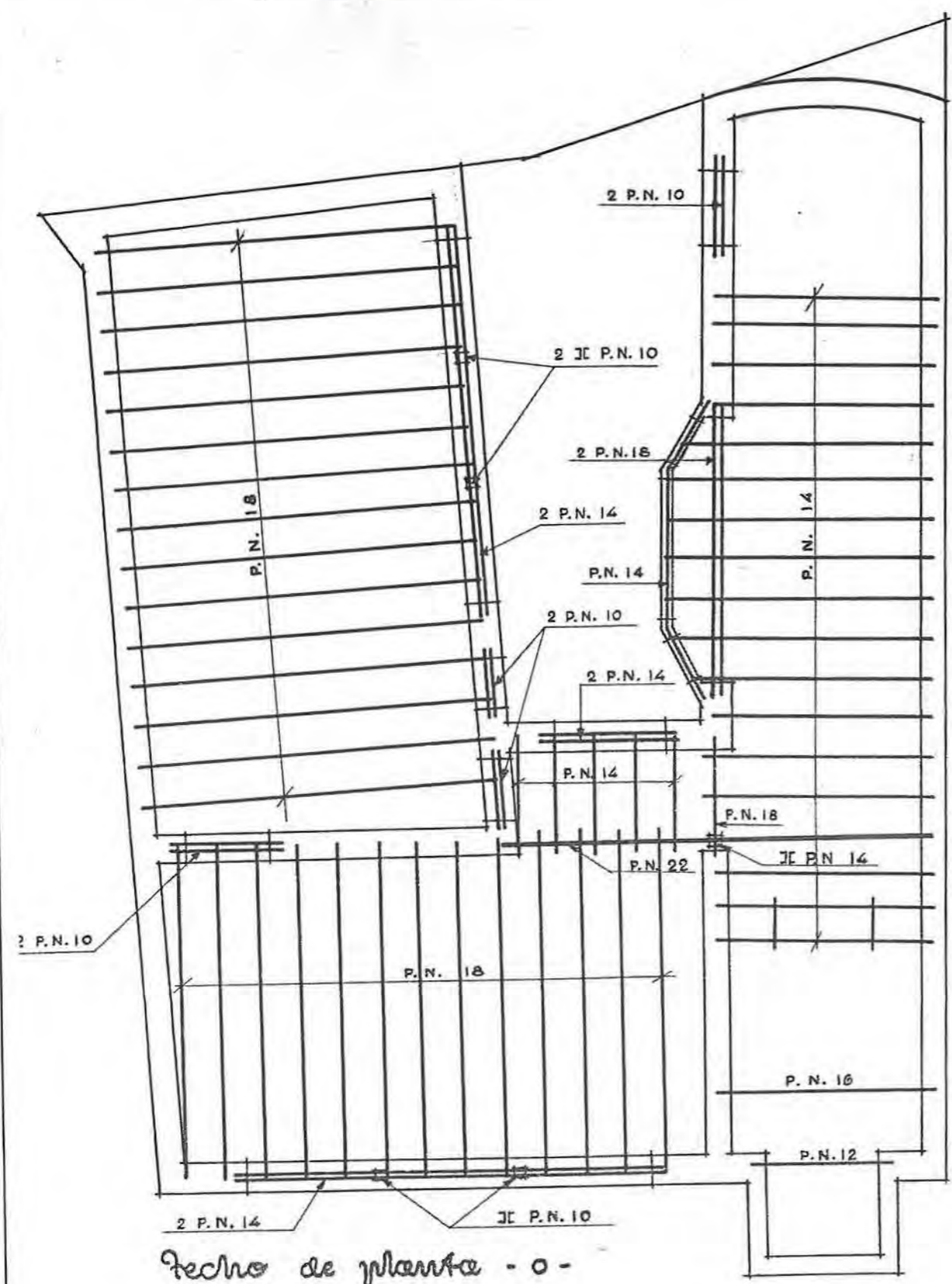

Escala 1:100
 Madrid, mayo, 1936
 Los Arquitectos

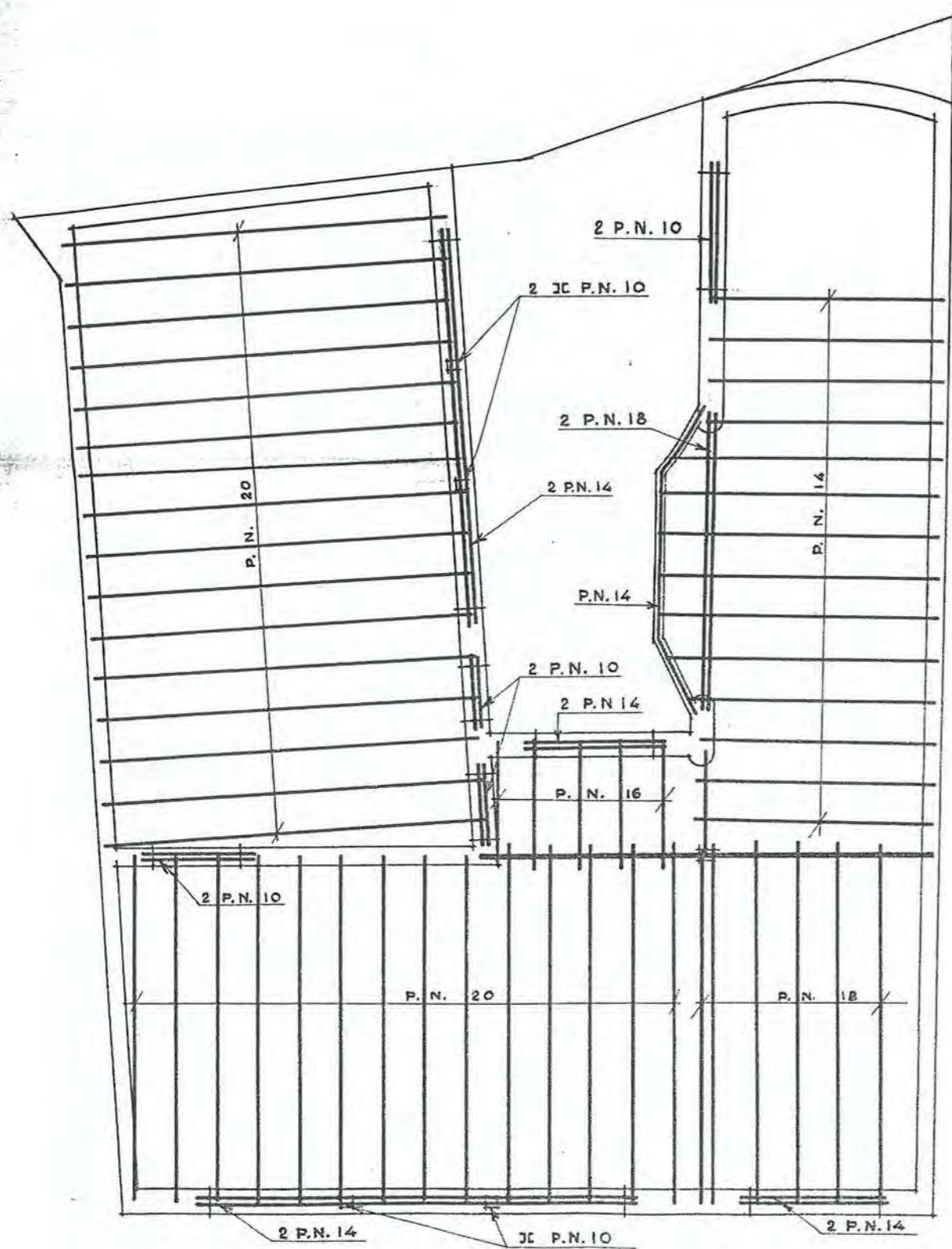

techo de planta - 3 -

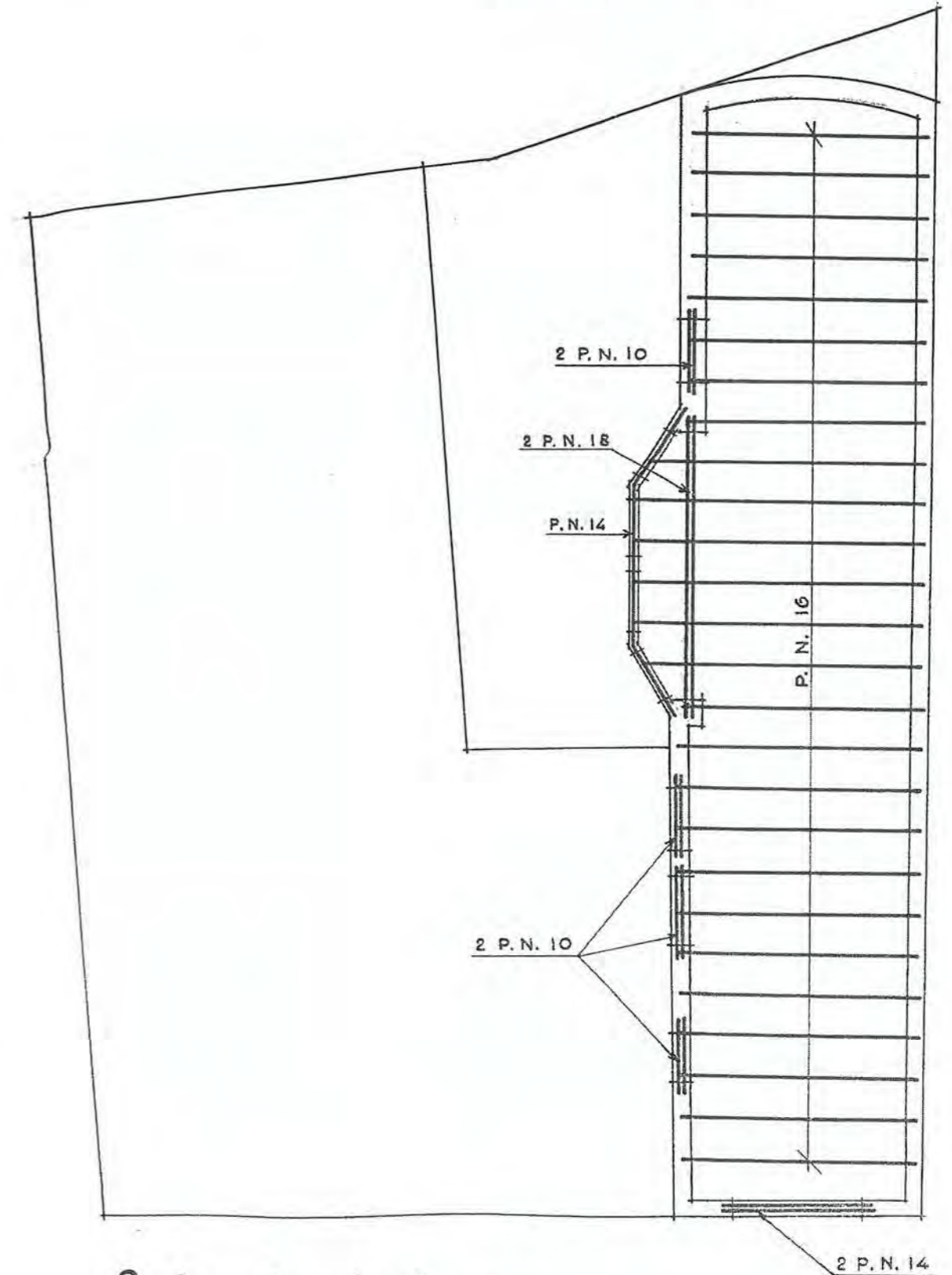

techo de planta - 4 -



Escala 1:100
 Madrid, mayo, 1956
 Los Arquitectos

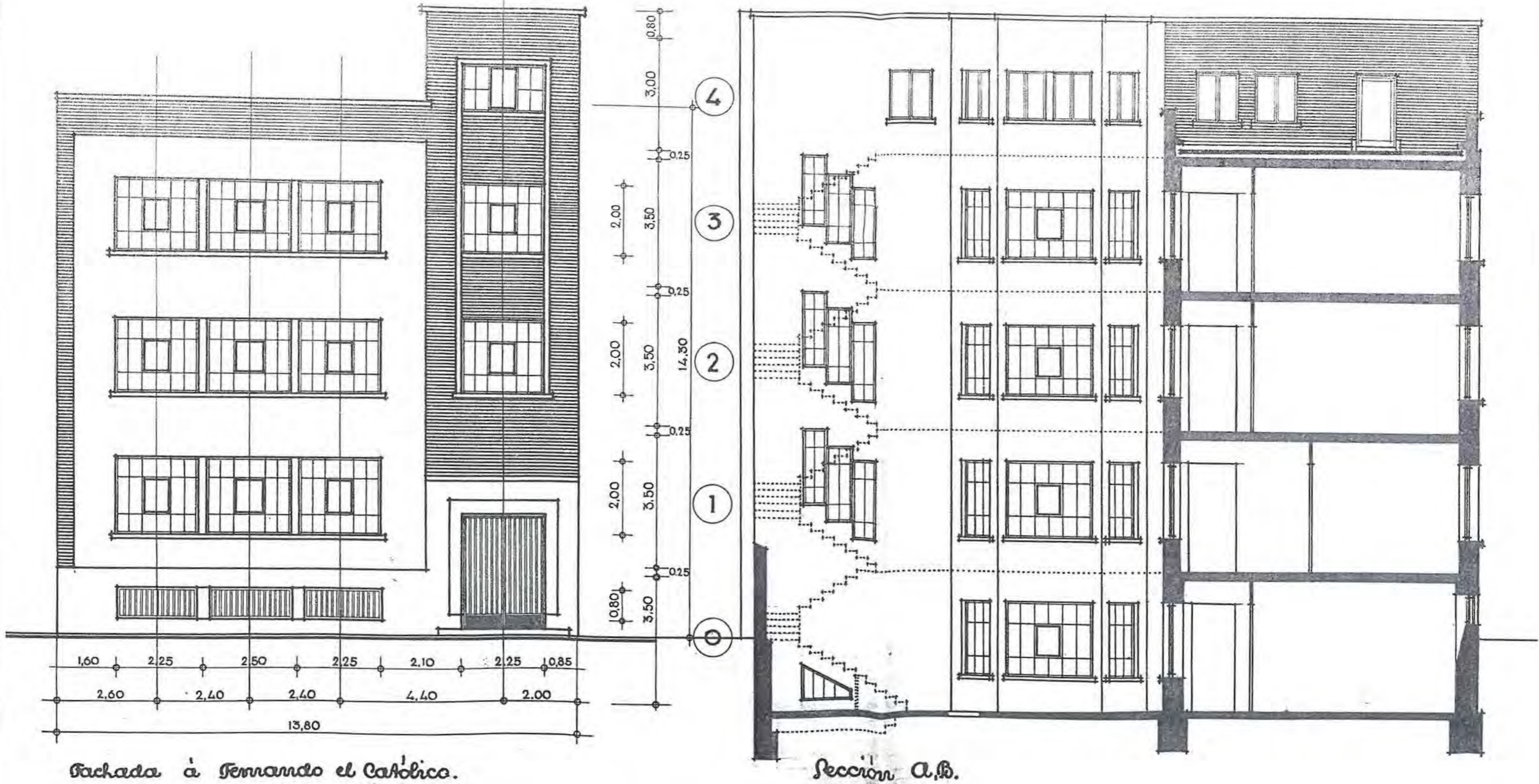

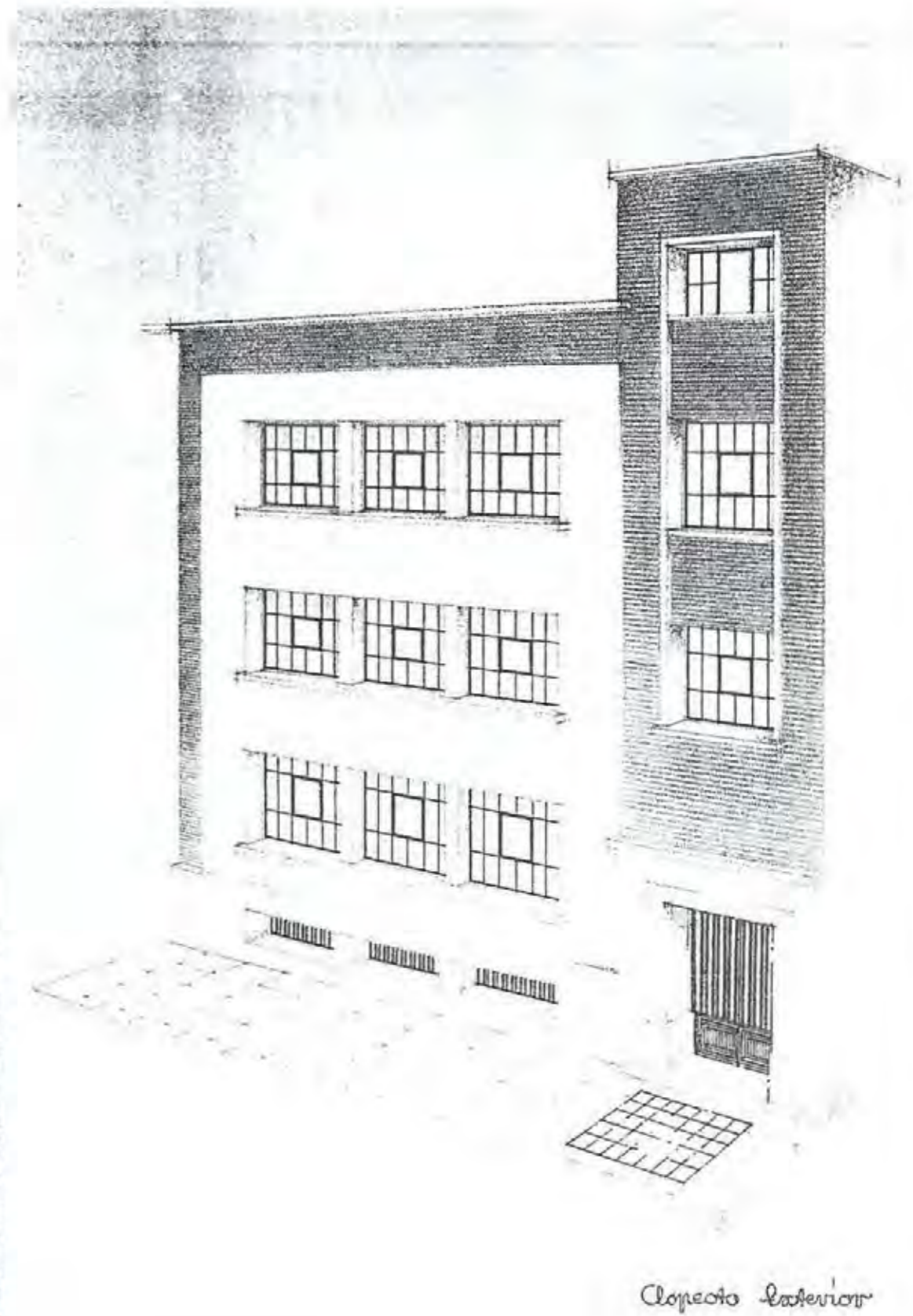
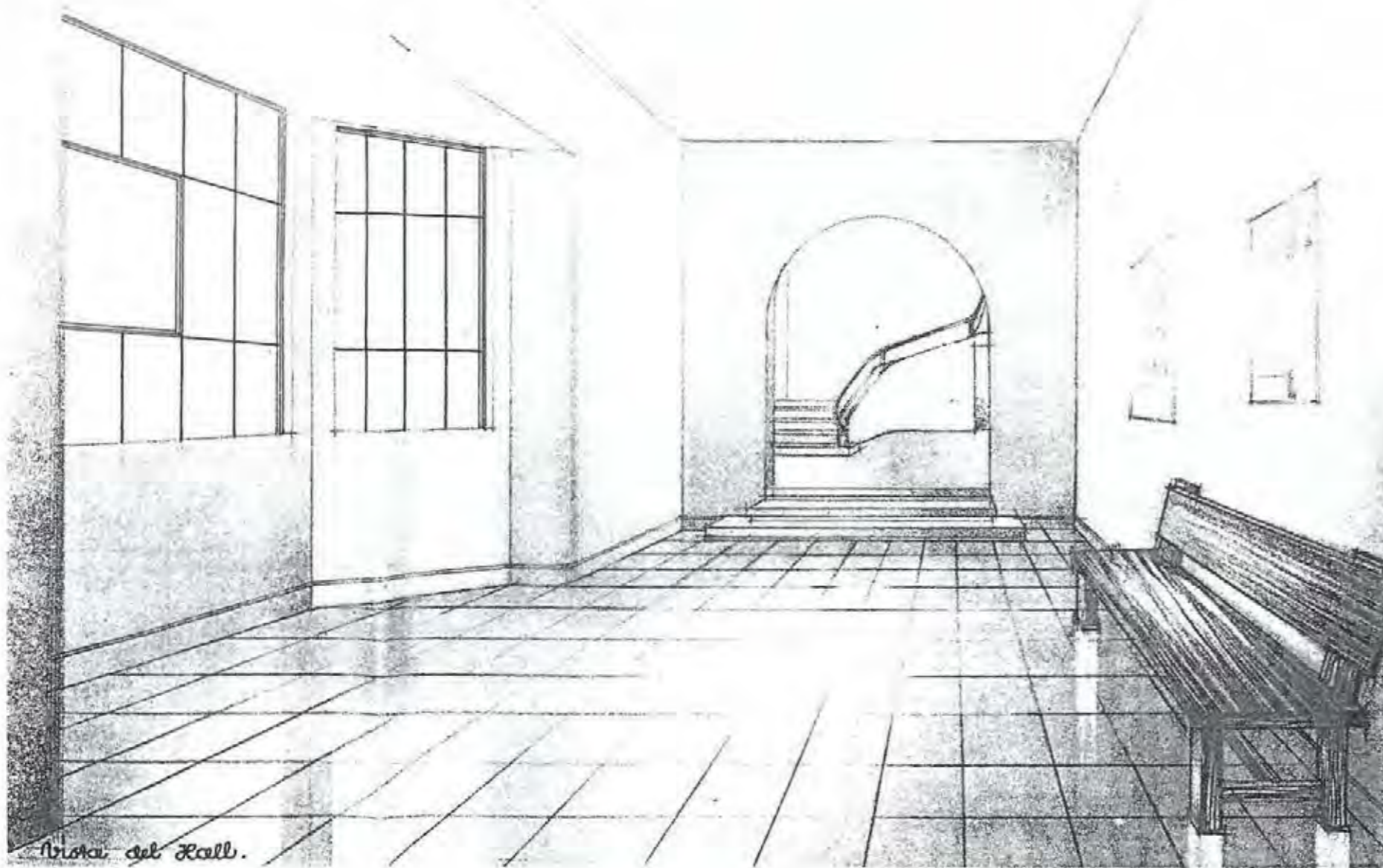

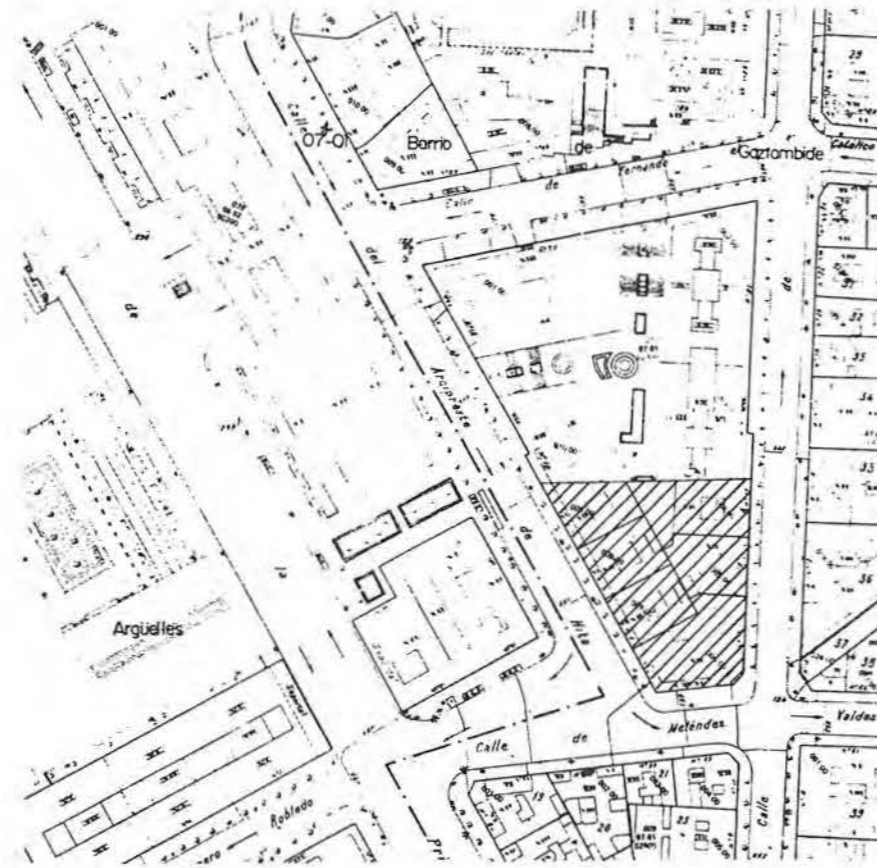

COORDENADAS PLANO DE SITUACIÓN C-3

Nº 62

DENOMINACIÓN ORIGINAL GRUPO ESCOLAR PÉREZ GALDÓS (NUEVO)		DENOMINACIÓN ACTUAL NO CONSTRUIDO	
DIRECCIÓN ORIGINAL C/ HILARIÓN ESLAVA C/ PLAZA DE LA MONCLOA		DISTRITO BUENAVISTA	DIRECCIÓN POSTAL
USO ORIGINAL GRUPO ESCOLAR PARA NIÑOS Y NIÑAS		USO ACTUAL	
FECHA PROYECTO JULIO DE 1943	FECHA INICIO OBRA	FECHA INAUGURACIÓN	FECHA DERRIBO
AUTORES PROYECTO ADOLFO BLANCO Y ARQUITECTO DECONOCIDO (ILEGIBLE)		OBSERVACIONES	

PARCELA	SITUACIÓN 4 LADOS. 3 A CALLES.	POSICIÓN DE LA EDIFICACIÓN RETRANQUEADO.	SUPERFICIE PARCELA 2.305,81 m²	SUP. PATIO ESCOLAR 1.320,11 m²
	TIPOLOGÍA LINEAL CON ALAS EXTREMAS Y CENTRAL.	NÚMERO DE PLANTAS SÓTANO, BAJA Y 1ª.	SUP. CONSTRUIDA 2.111,84 m²	SUP. ÚTIL 1.758,32 m²
PROGRAMA	6 CLASES DE NIÑOS Y 6 DE NIÑAS; DUCHAS; CANTINA ESCOLAR; REFUGIO.			CAPACIDAD 600 AL.

CLASE	PLANTA 6,00 x 9,80 m	ALTURA 4,00 m	SUPERFICIE 58,80 m²	ORIENTACIÓN N, S Y E	SUP. ACRISTALADA 11,55 m² (20 %)	SUP. TOTAL CLASES 654,80 m²	PORCENTAJE 37 %
GALERÍA	ANCHURA 3,50 m	ALTURA 4,00 m	SUPERFICIE 240,66 m²	PORCENTAJE 14 %	ASEOS	SUPERFICIE 79,20 m²	PORCENTAJE 4,5 %
SALÓN DE ACTOS	SUPERFICIE 58,80 m²	PORCENTAJE 3,5 %		GUARDARROPA	SUPERFICIE 55,18 m²	PORCENTAJE 3 %	
DUCHAS	SUPERFICIE 41,28 m²	PORCENTAJE 2,5 %		RECREO CUBIERTO	SUPERFICIE 197,54 m²	PORCENTAJE 11 %	
COMEDOR	SUPERFICIE 96,76 m²	PORCENTAJE 5,5 %		COCINA	SUPERFICIE 54,86 m²	PORCENTAJE 3 %	
ALMACÉN	SUPERFICIE 52,53 m²	PORCENTAJE 3 %		INSTALACIONES	SUPERFICIE 52,20 m²	PORCENTAJE 3 %	
VESTÍBULOS, PASOS Y ESCALERAS	SUPERFICIE 173,51 m²	PORCENTAJE 10 %					
SUPERFICIE ÚTIL	SUPERFICIE 1.758,32 m²	MUROS Y TABIQUES	SUPERFICIE 353,52 m²	SUPERFICIE CONSTRUIDA	SUPERFICIE 2.111,84 m²		
COERCIENTES	CLASES/PASOS 1/ 0,63	SUP. CONS./ALUMNO 3,84 m²	SUP. PATIO/ALUMNO 2,40 m²	SUP. ÚTIL/SUP. CONS. 83 %	SUP. MUROS/SUP. CONS.		



Calle de Meléndez Valdés

Manzana de la Moncloa

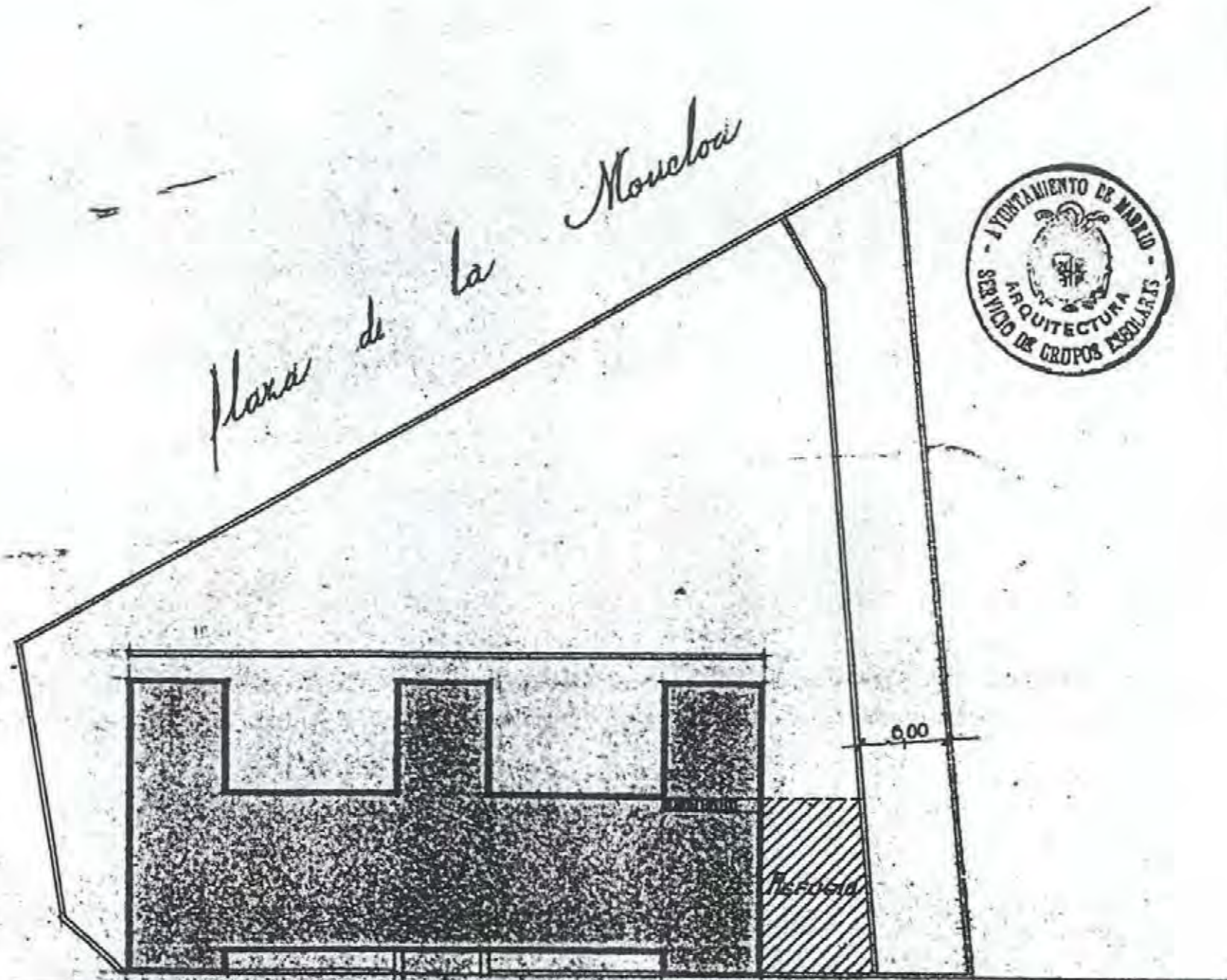

Calle de Filareto Estada

Adolfo Blanes
Arqto.
Escala 1:400
Madrid Julio 1943
El Arquitecto



Proyecto de Grupo Escolar en sustitución del antiguo Pérez Galdós en la Calle de Filarión Etxebarria.

1

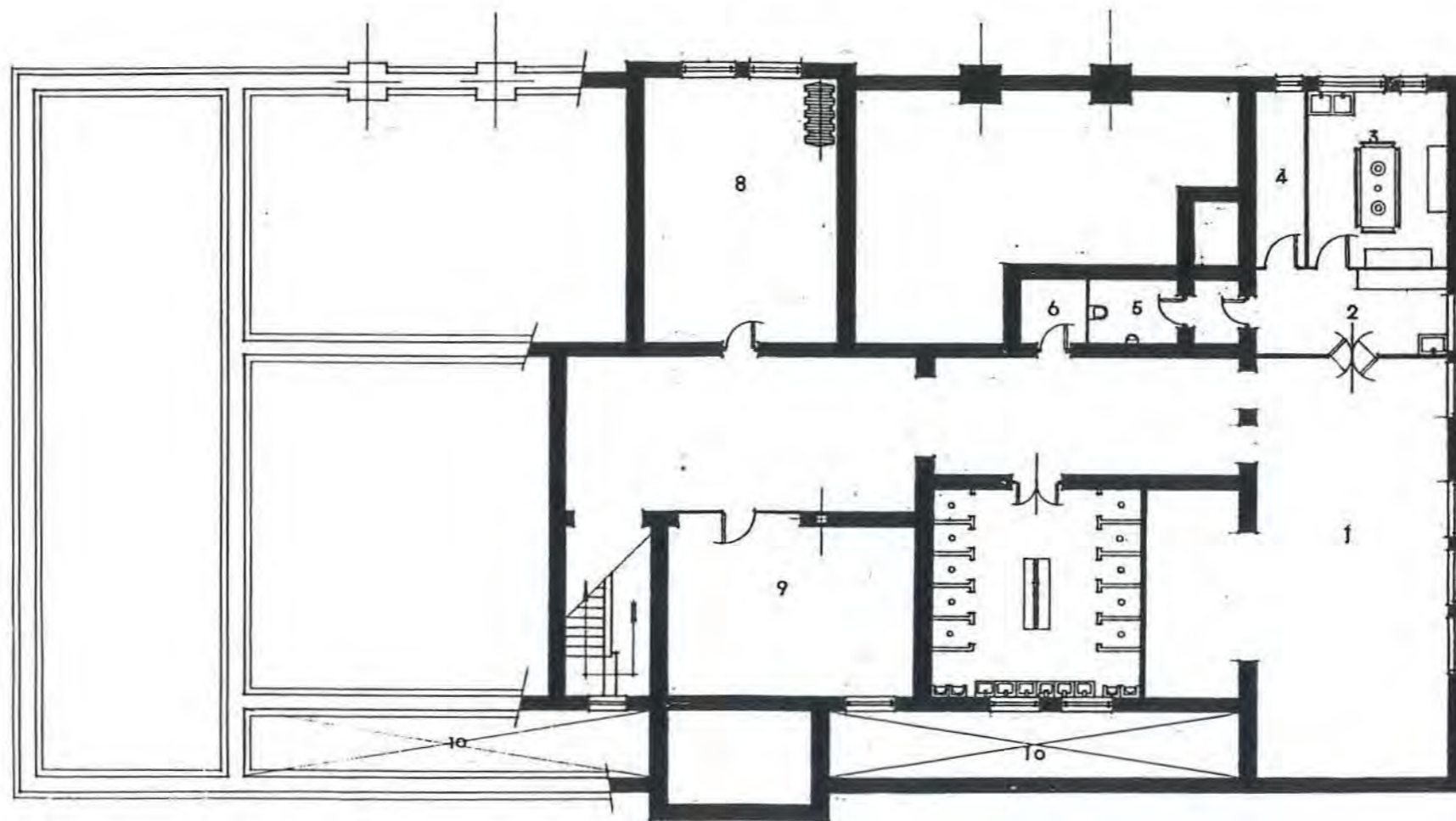

- 1 Comedor
- 2 Ofiça
- 3 Cocina
- 4 Despensa
- 5 Electricidad
- 6 Electricidad
- 7 Duchas
- 8 Calificación
- 9 Almacén
- 10 Fachos uñlar

Cimientos y Sótano
Escala 1:100

Madrid Enero 1943
Arquitecto jefe de la Sección de Grupos Escolares
Jesús Blasco



Grupo de Grupo Escolar en sustitución del antiguo Pérez Galdós en la Calle de Hilarión Eslava

2

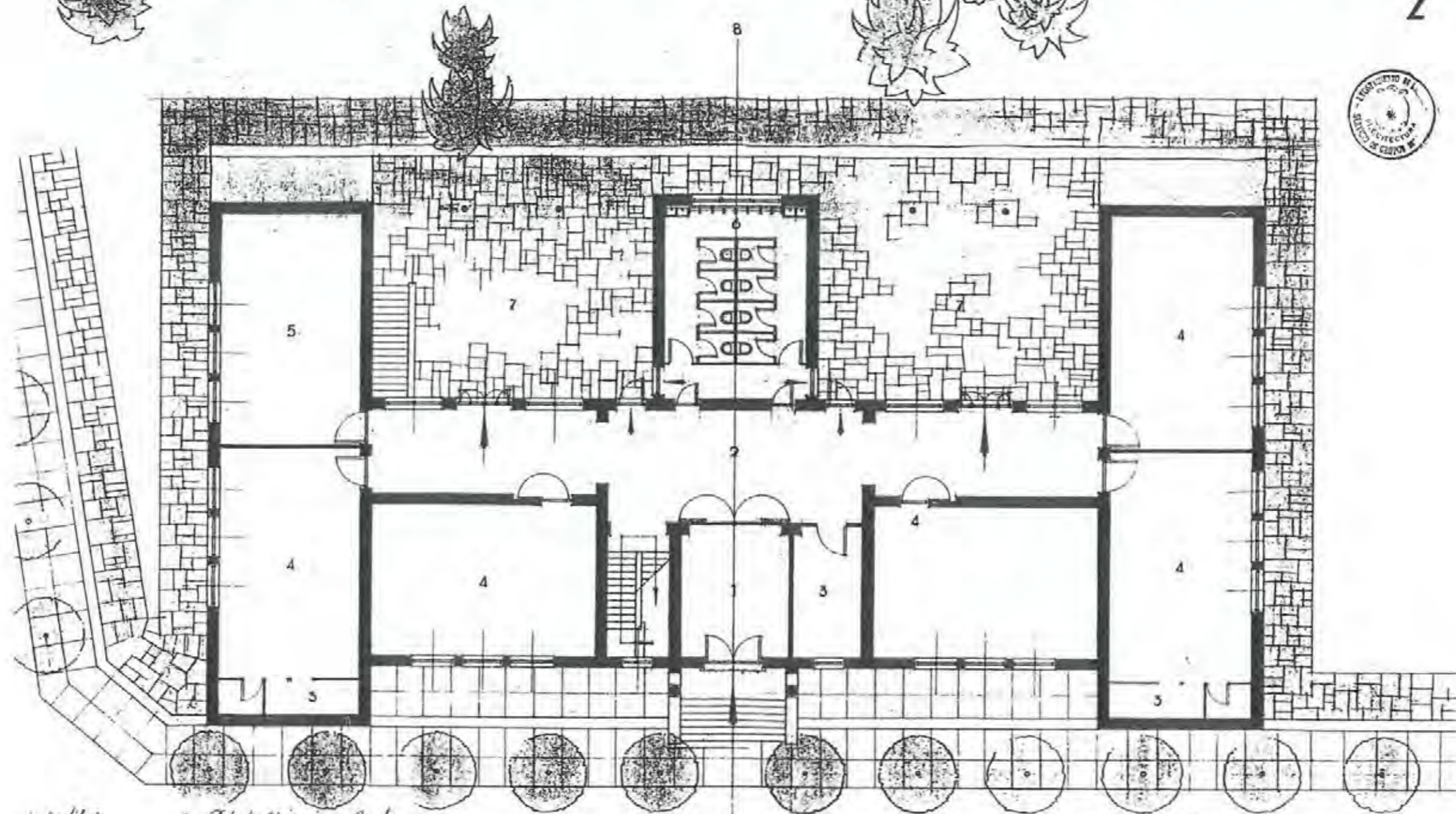

- 1 Vestíbulo
- 2 Pasillo
- 3 Jardín
- 4 Clase
- 5 Sala de actos
- 6 Retrete, Urinario y Lavabo
- 7 Cocina Cubierta
- 8 Campo Escolar
- 9 Al. Deposito
- 10 Fachada lateral

*Mayta primera
Escala 1/100*

*Madrid Enero 1913
El Arquitecto Jefe de la Sección de
Grupos Escolares
Rafael Sancho*



Proyecto de Grupo Escolar en sustitución del antiguo Pérez Galdós en la Calle de Hilarión Eslava

3

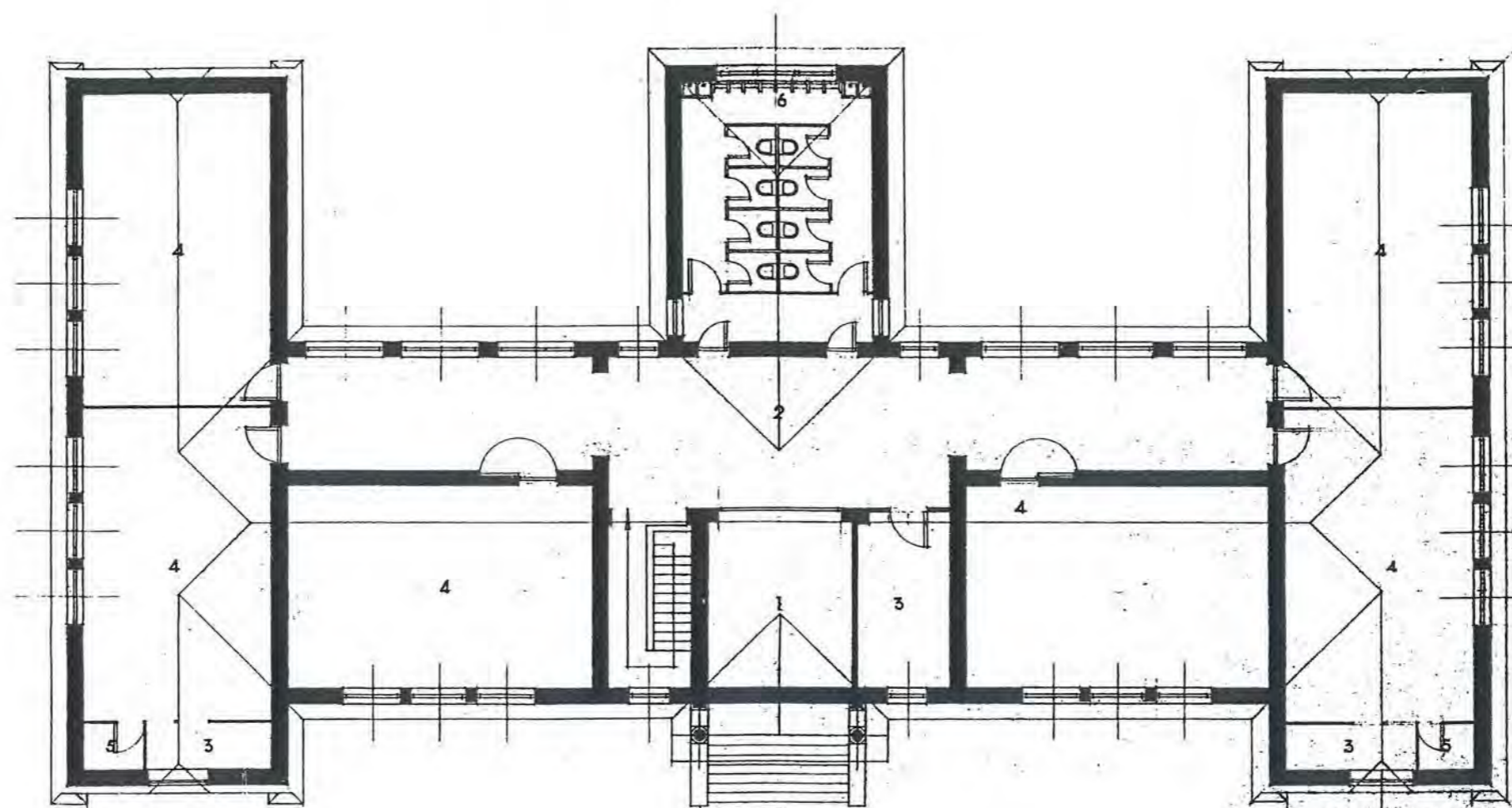

- 1 Vació del Vestibulo
- 2 Galería
- 3 Guardarropia
- 4 Clase
- 5 Material
- 6 Retrete, Urinarios y Lavabo

Planta Segunda
Escala 1:100
Madrid, Enero, 1943
El Arquitecto jefe de la Sección de Grupos Escolares
[Signature]



Proyecto de Grupo Escolar en sustitución del antiguo Pérez Galdós en la Calle de Hilarión Eslava

4

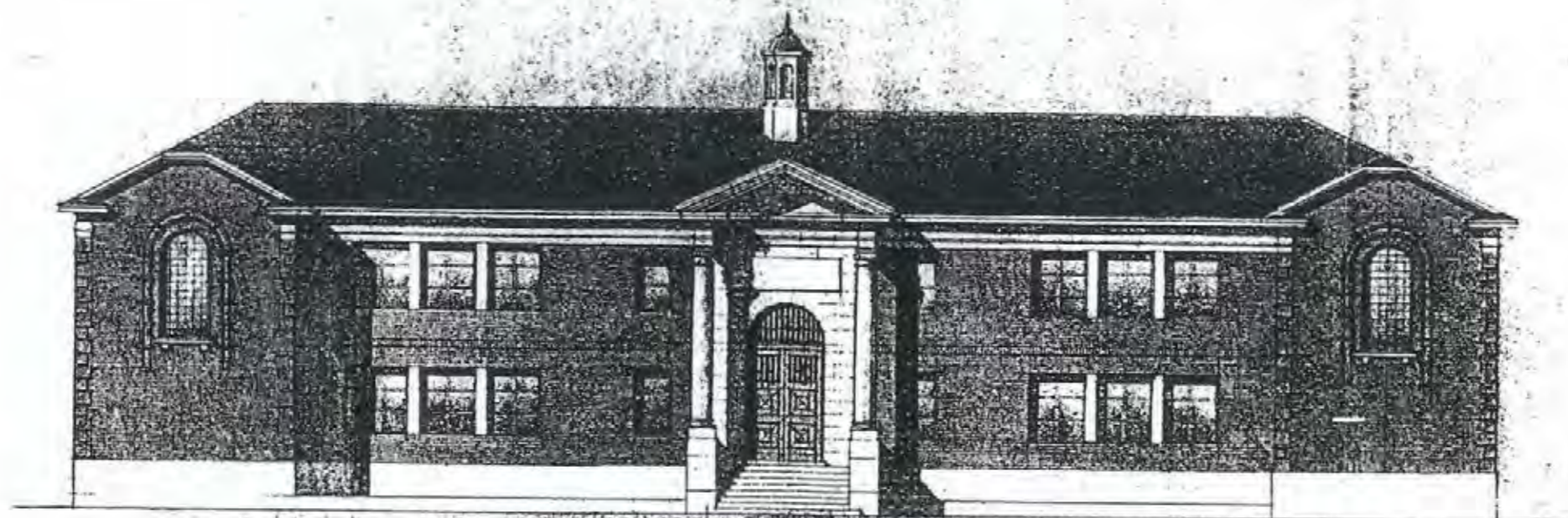

Fachada principal

*Madrid, Enero 1918
El Arquitecto Jefe de la Sección de
Grupos Escolares
[Signature]*



Proyecto de Grupo Escolar en sustitución del antiguo Pérez Galdós en la Calle de Filaretos Estada

5

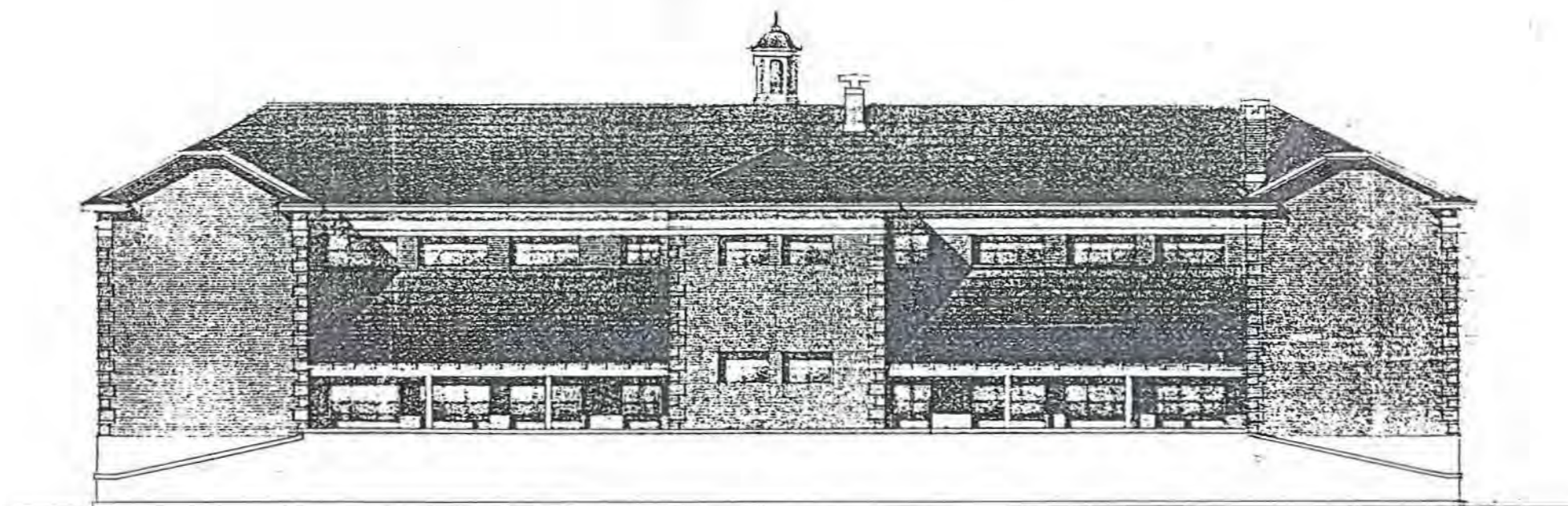

Fachada posterior
Escala 1/100

Madrid, Enero, 1948
El Arquitecto jefe de la Sección de
Grupos Escolares
[Signature]





COORDENADAS PLANO DE SITUACIÓN **D - 3**

Nº 63

DENOMINACIÓN ORIGINAL		DENOMINACIÓN ACTUAL	
GRUPO ESCOLAR EN C/ VÍCTOR PRADERA		COLEGIO PÚBLICO PORTUGAL	
DIRECCIÓN ORIGINAL	DISTRITO	DIRECCIÓN POSTAL	
C/ VÍCTOR PRADERA Y LUISA FERNANDA	PALACIO	C/ JUAN ÁLVAREZ MENDIZÁBAL, Nº 20. 28008 MADRID.	
USO ORIGINAL		USO ACTUAL	
GRUPO ESCOLAR PARA NIÑOS Y NIÑAS		COLEGIO PÚBLICO DE EDUCACIÓN PRIMARIA	
FECHA PROYECTO	FECHA INICIO OBRA	FECHA INAUGURACIÓN	FECHA DERRIBO
3 DE NOVIEMBRE DE 1943			
AUTORES PROYECTO		OTRAS DENOMINACIONES	
ADOLFO BLANCO Y ARQUITECTO DECONOCIDO (ILEGIBLE)			

PARCELA	SITUACIÓN	POSICIÓN DE LA EDIFICACIÓN	SUPERFICIE PARCELA	SUP. PATIO ESCOLAR
	IRREGULAR, A DOS CALLES EN ESQUINA.	RETRANQUEADO, ADOSADO A MEDIANERA.	2.735,00 m2	
EDIFICIO	TIPOLOGÍA	NÚMERO DE PLANTAS	SUP. CONSTRUIDA	SUP. UTIL.
	LINEAL CON ALAS EXTREMAS.	SÓTANO, BAJA Y 1ª.		
PROGRAMA	3 CLASES DE NIÑOS Y TRES DE NIÑAS. REFUGIO.			CAPACIDAD
				300 AL.



Grupo Escolar en la calle de Víctor Balaguer

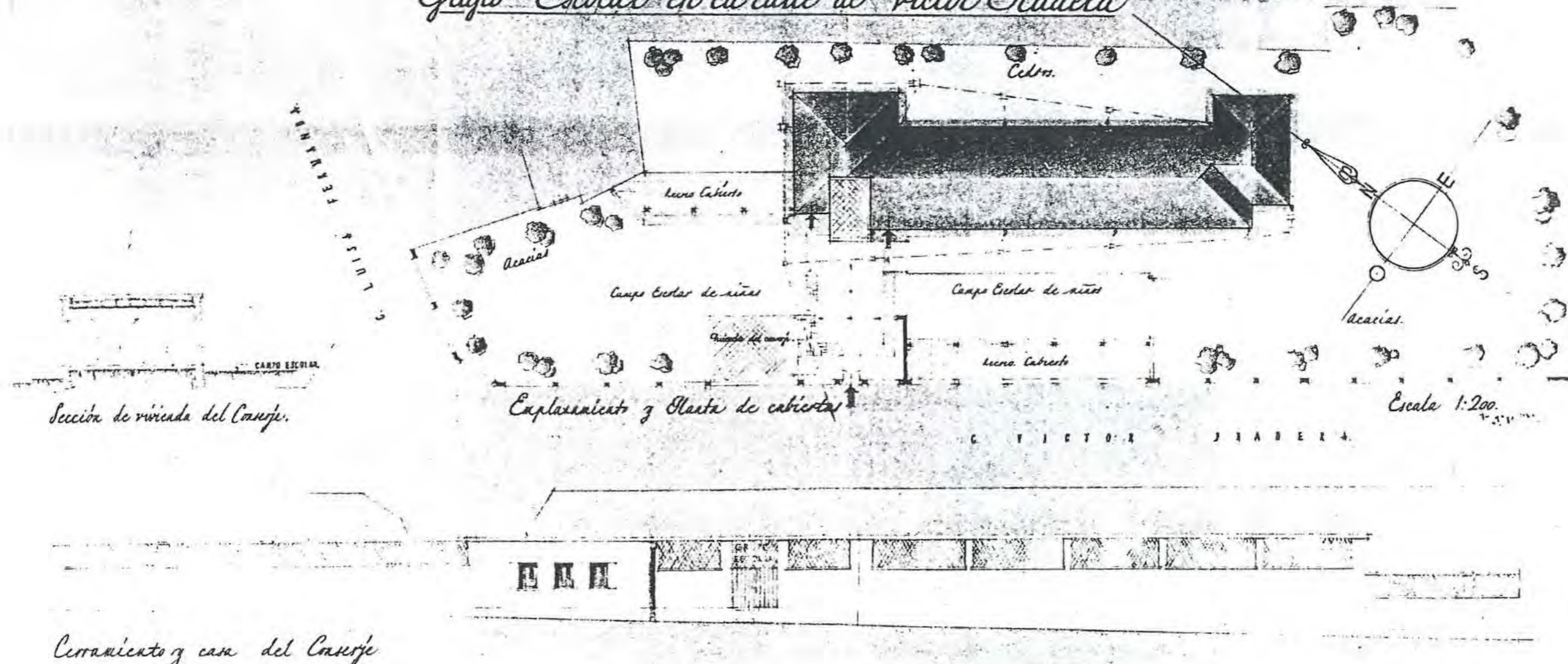

Sección de vivienda del Consejo.

Explanente y Planta de cubierta

Escala 1:200.

*Escala = 1:100 y 1:200
 Madrid Octubre 1913.
 Los Arquitectos
 M. Blázquez y J. Blázquez*



Grupo Escolat en la calle de Víctor Pradera

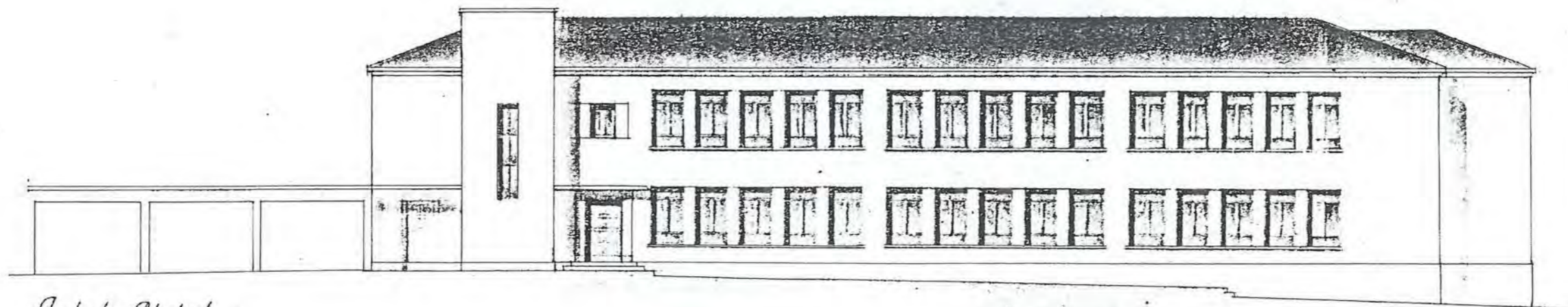

Fachada Principal

*Escala - 1:100
 Madrid Octubre 1923
 Los Arquitectos
 M. V. L. J. S.*

