

GRUPOS RUPESTRES DEL NORTE DE CASTILLA

- ① ALFOZ DE BRICIA
- ② SAN PEDRO DE ARGÉS
- ③ QUECEDO
- ④ TARTALES DE CILLA

CABECERA DEL ARLANZA

- ⑤ PEÑARROTA (SALAS DE LOS INFANTES)
- ⑥ GRUPOS RUPESTRES DE QUINTANAR-REGUMIEL
- ⑦ CUEVAS DE COVARRUBIAS

OTROS

- ⑧ ERMITA DE TOSANTOS Y QUINTANILLA DEL MONTE
- ⑨ CASTROJERIZ
- ⑩ TORREGALINDO

TÍTULO DE LA TESIS:
LA HABITACIÓN SUBTERRÁNEA EN LA PENÍNSULA IBÉRICA.
INVESTIGACIÓN GEOLOGICA

PLANO N°:
5.1

TÍTULO:
MAPA GEOLÓGICO DE BURGOS CON UBICACIÓN DE LOS
PUNTOS INVESTIGADOS O CITADOS EN EL TEXTO

ESCALA GRÁFICA:
1:600000
0 5 10 15 20 Km
ORIGINAL A3.

FUENTE:
MAPA GEOLÓGICO Y MINERO DE CASTILLA Y LEÓN. ESCALA 1:400.000
(SIEMCALSA, 1997)



GRUPOS RUPESTRES DEL NORTE DE CASTILLA

- ① OLLEROS DE PISUERGA (SANTOS JUSTO Y PASTOR)
- ② VILLAREN DE VALDIVIA (SAN MARTÍN)
- ③ SAN PELAYO DE VILLACIBIO

OTROS

- ④ CASTILLO DE SALDAÑA

VALLE DE CERRATO

- ⑤ DUEÑAS
- ⑥ CERRATO OCCIDENTAL
- ⑦ CERRATO CENTRAL
- ⑧ CERRATO MERIDIONAL
- ⑨ OTROS DISPERSOS (CERRATO NORTE Y VALLE DEL PISUERGA)

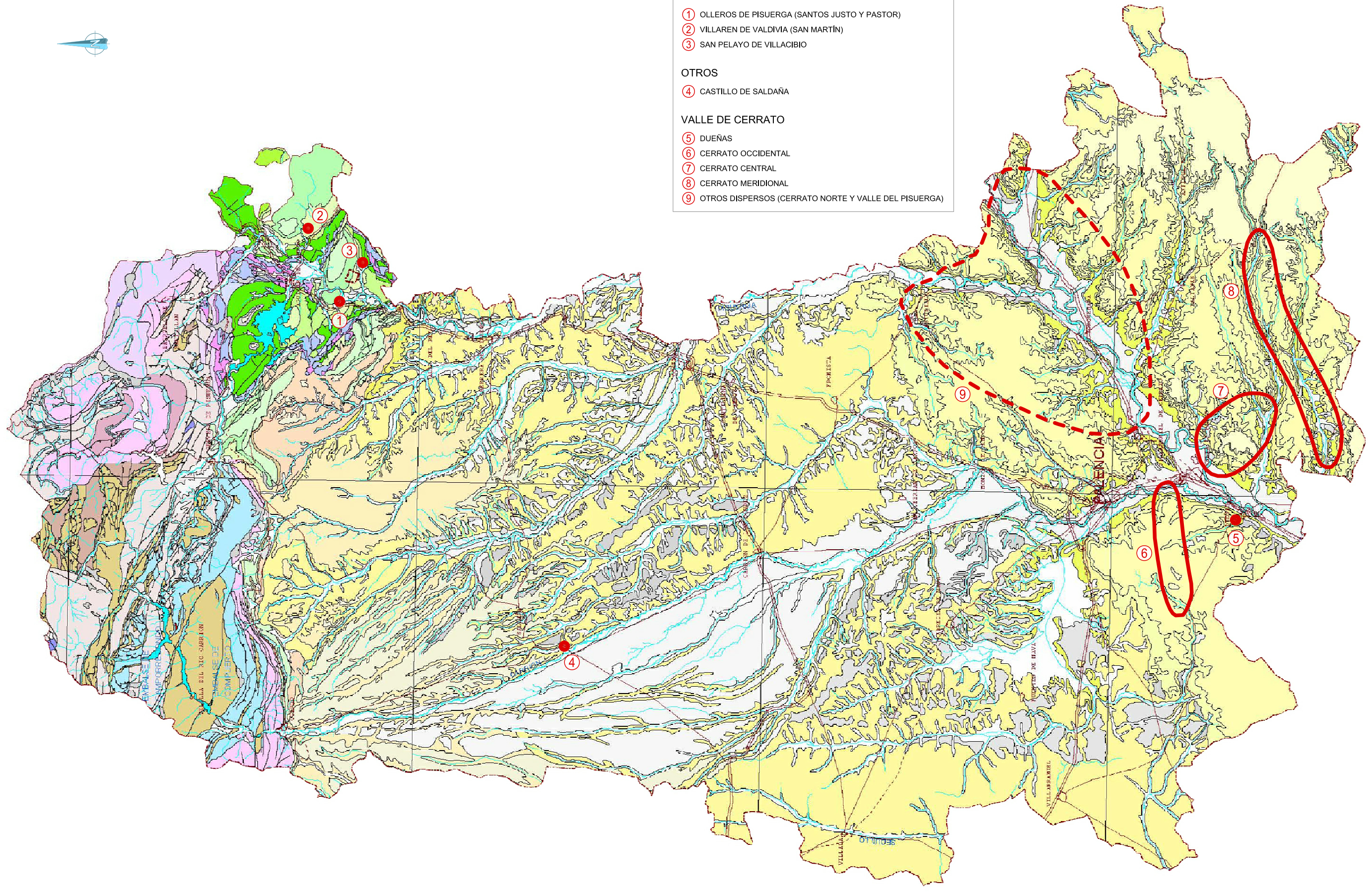

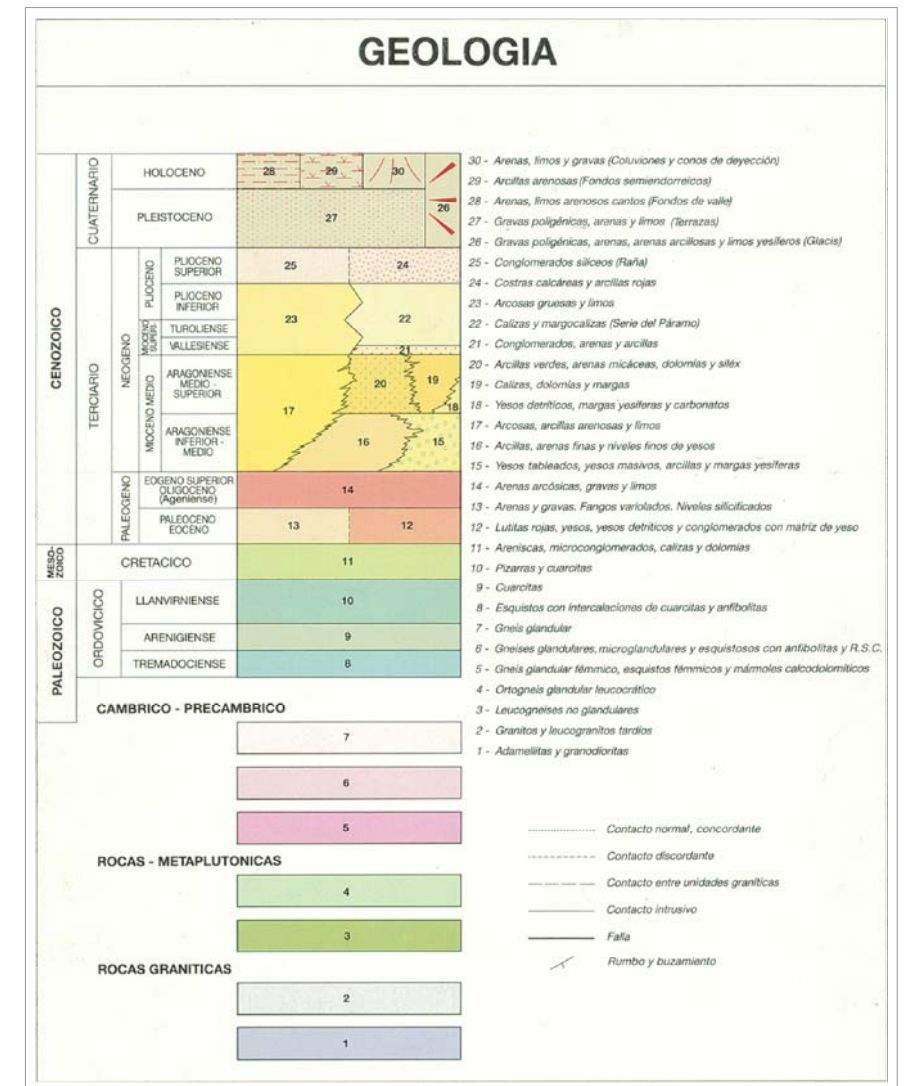
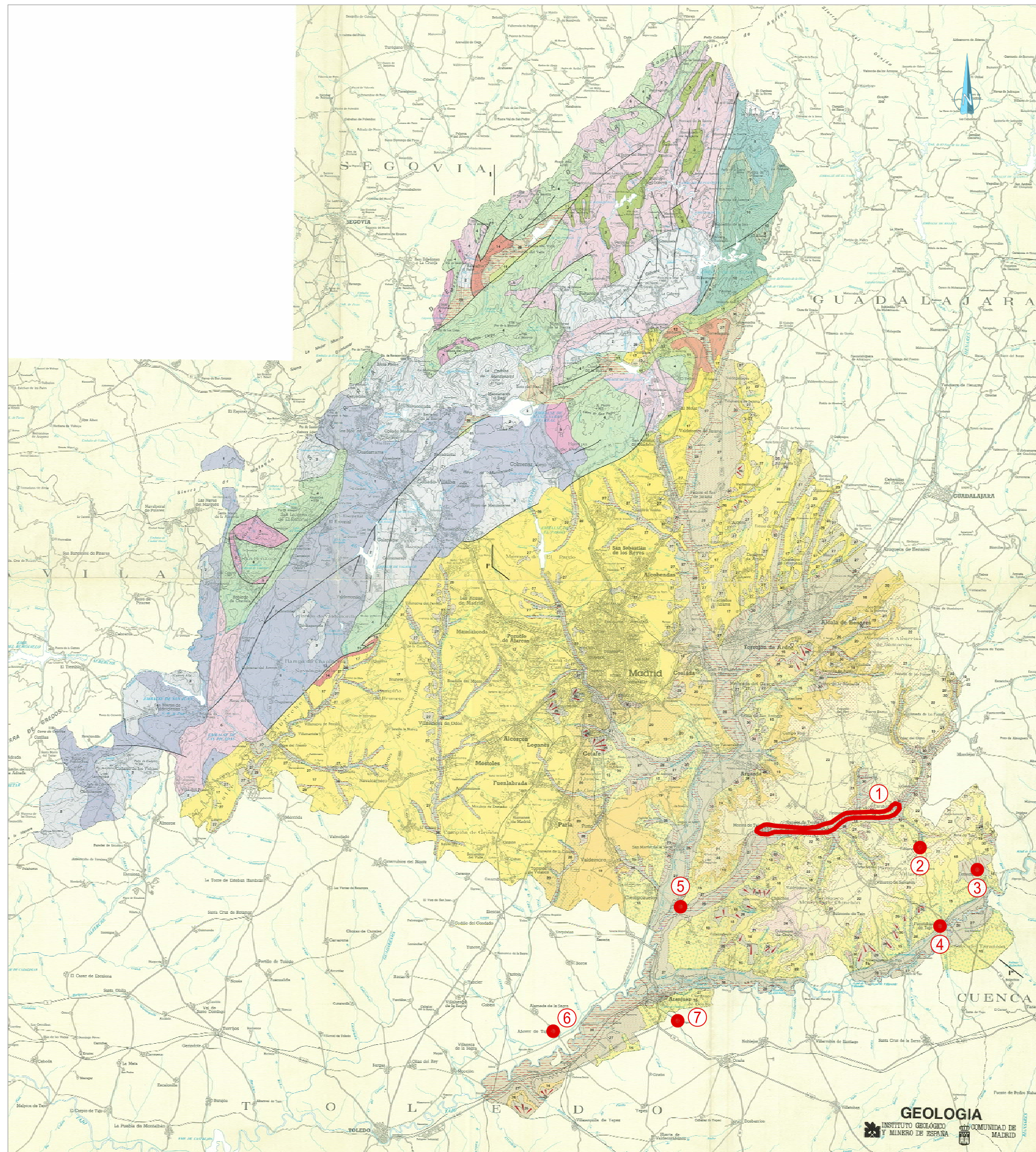

- UBICACIÓN DE LOS EMPLAZAMIENTOS RUPESTRES**
- ① VALLE DEL TAJUÑA: CARABAÑA-TIELMES-PERALES-MORATA
 - ② VALDARACETE
 - ③ ESTREMERÁ
 - ④ FUENTIDUEÑA DE TAJO
 - ⑤ TITULCIA
 - ⑥ Y ⑦ NÚCLEOS PRÓXIMOS CERCANOS A LA COMUNIDAD DE MADRID EN EL VALLE DEL TAJO, AÑOVER DE TAJO Y ONTIGOLA

TÍTULO DE LA TESIS:
LA HABITACIÓN SUBTERRÁNEA EN LA PENÍNSULA IBÉRICA.
INVESTIGACIÓN GEOLOGICA

PLANO Nº:
6.1

TÍTULO:
MAPA GEOLÓGICO DE MADRID
CON UBICACIÓN DE LOS PUNTOS INVESTIGADOS O CITADOS EN EL TEXTO

ESCALA GRÁFICA:
1:600000
0 5 10 15 20 Km
ORIGINAL A3.

FUENTE:
ATLAS GEOCIÉNTIFICO DEL MEDIO NATURAL DE LA
COMUNIDAD DE MADRID. IGME Y COMUNIDAD DE MADRID (1988)



UBICACIÓN DE LOS GRUPOS RUPESTRES

AL SUR DEL EBRO	RÍO EGA
① CORELLA	⑫ ANDOSILLA
② CASCANTE	⑬ CARCAR
③ ABLITAS	⑭ LERIN
④ BUÑUEL	
AL NORTE DEL EBRO	RÍO ARGÁ-ARAGÓN
⑤ ARGUEDAS	⑮ FUNES
⑥ VALTIERRA	⑯ PERALTA
⑦ MILAGRO	⑰ FALCES
⑧ AZAGRA	⑱ CAPARROSO
⑨ SAN ADRIÁN	
⑩ SARTAGUDA	OTROS
⑪ LODOSA	⑲ LOS ARCOS
	⑳ LANA

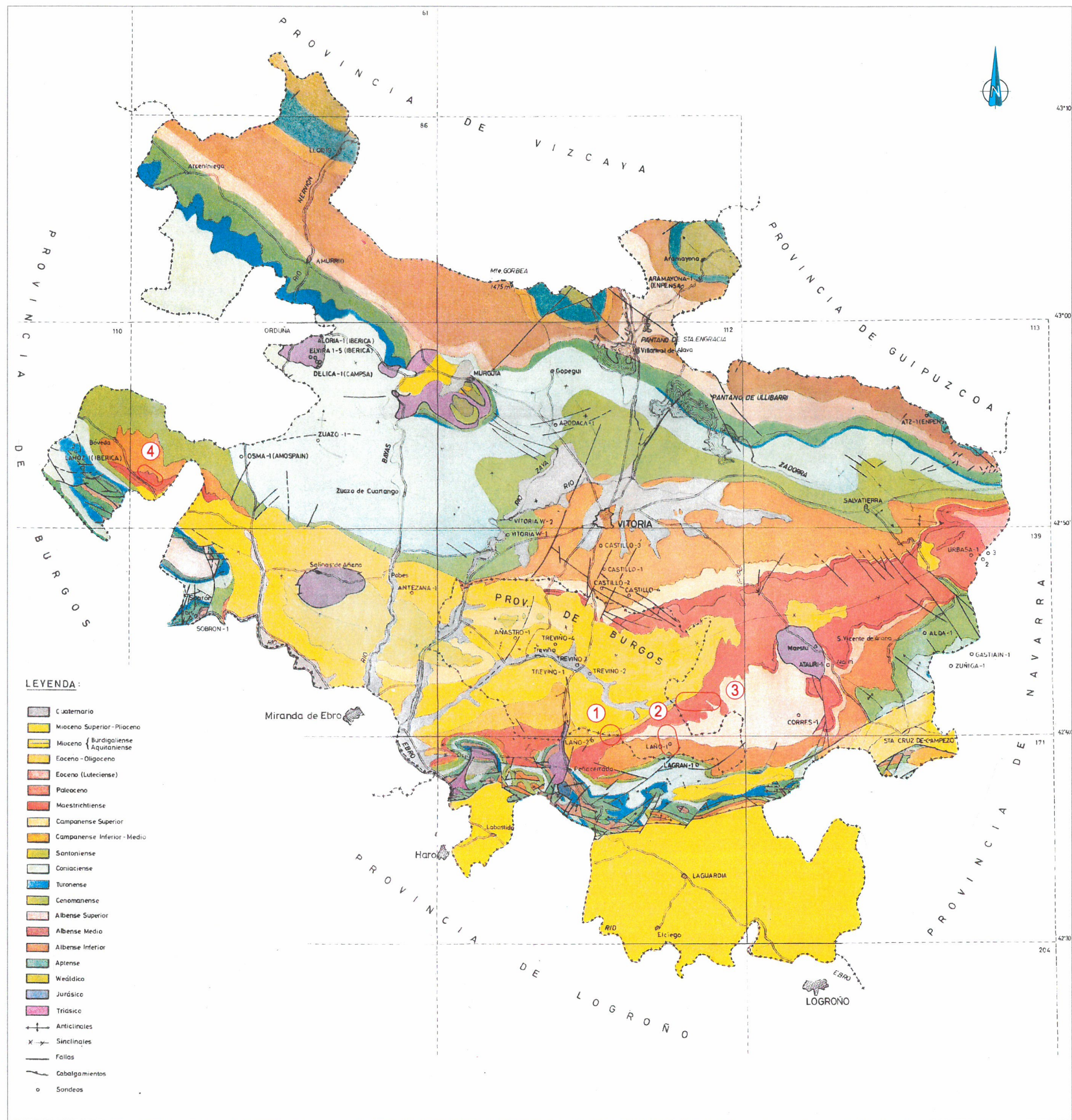

- UBICACIÓN DE LOS PRINCIPALES GRUPOS RUPESTRES DE ÁLAVA**
- ① S. MIGUEL DE FAIDO
 - ② LAÑO: LAS GOBAS, SANTORCARIA, ETC.
 - ③ URARTE-MARQUÍNEZ, GRUPOS DE KANA, LARREA, ENGUA, EL CASTILLO, ETC.
 - ④ VALDEGOVIA: CORRO Y PINEDO

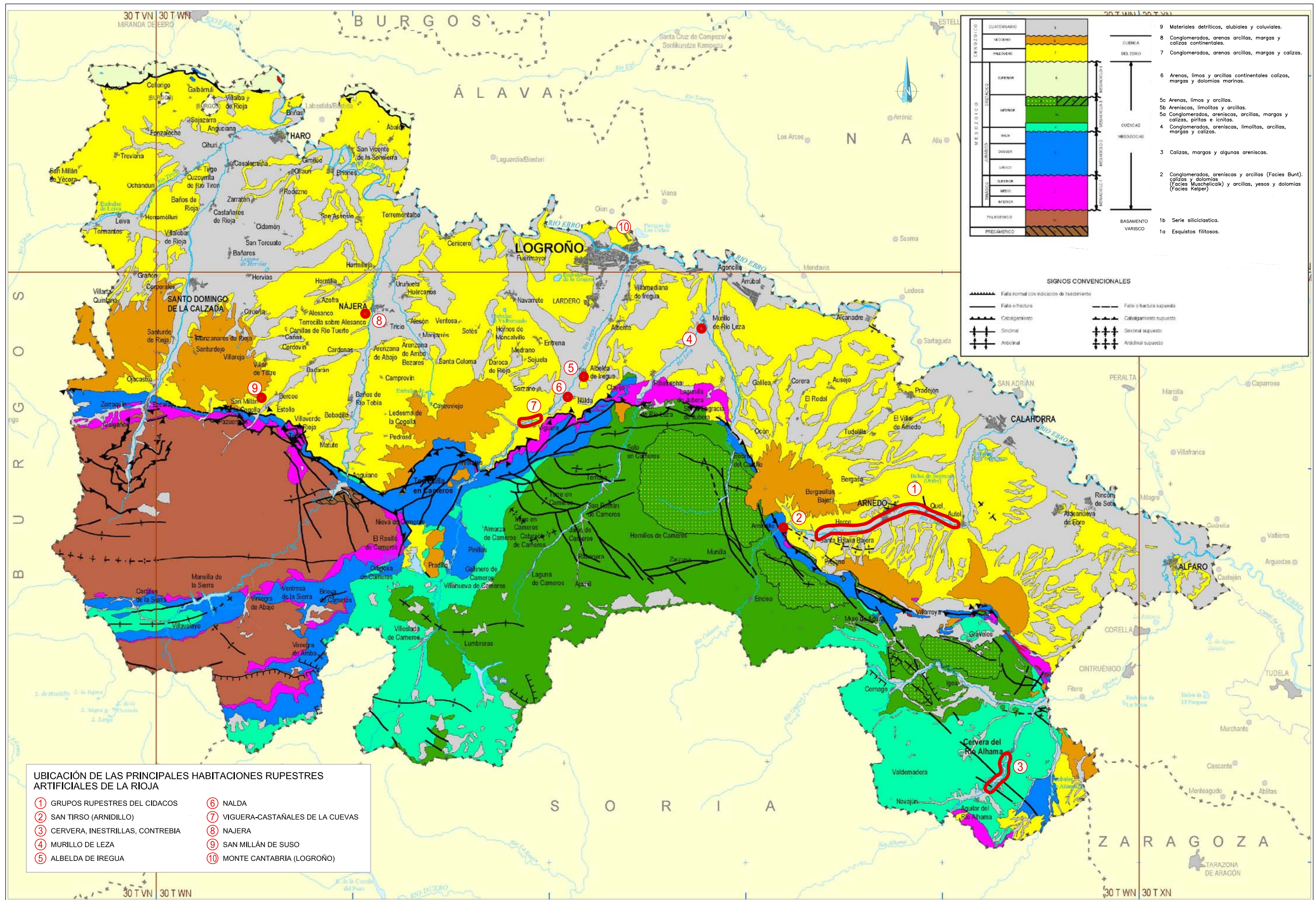

TÍTULO DE LA TESIS:
**LA HABITACIÓN SUBTERRÁNEA EN LA PENÍNSULA IBÉRICA,
 INVESTIGACIÓN GEOLÓGICA**

PLANO N°:
9.1

TÍTULO:
**MAPA GEOLÓGICO DE LA RIOJA
 CON UBICACIÓN DE LOS PUNTOS INVESTIGADOS**

ESCALA GRÁFICA:
 1:350000
 0 5 10 15 Km
 ORIGINAL A3.

FUENTE:
 GOBIERNO DE LA RIOJA, DIRECCIÓN GENERAL DE
 POLÍTICA TERRITORIAL (GEOMARE, S.A.L. DICIEMBRE 2005)

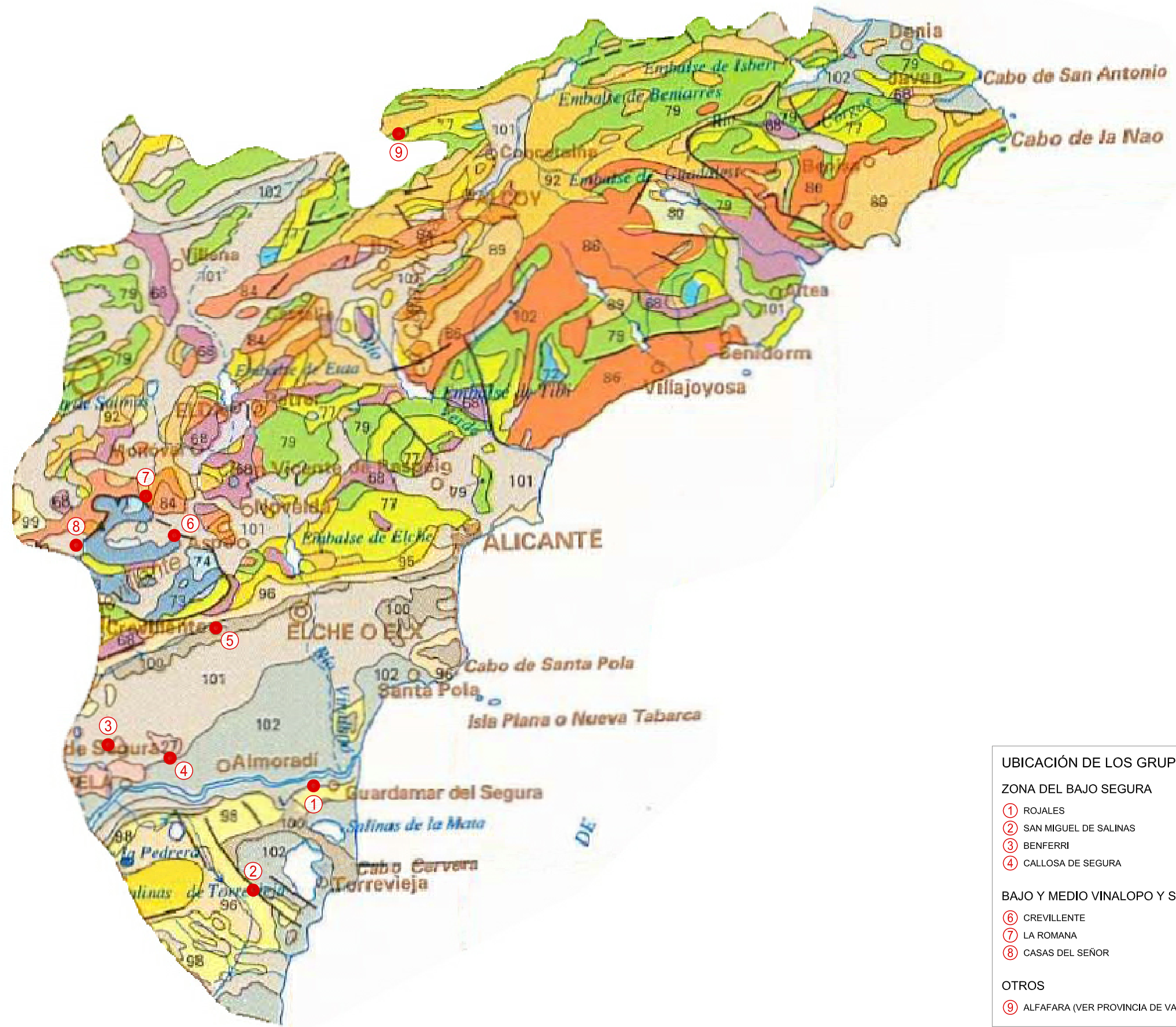

- UBICACIÓN DE LOS GRUPOS RUPESTRES**
- ZONA DEL BAJO SEGURA**
- ① ROJALES
 - ② SAN MIGUEL DE SALINAS
 - ③ BENFERRI
 - ④ CALLOSA DE SEGURA
- BAJO Y MEDIO VINALOPO Y Sº DEL RECLÓT**
- ⑥ CREVILLENTE
 - ⑦ LA ROMANA
 - ⑧ CASAS DEL SEÑOR
- OTROS**
- ⑨ ALFAFARA (VER PROVINCIA DE VALENCIA)

UBICACIÓN DE LOS GRUPOS RUPESTRES

CUEVAS ANTIGUAS

- ① CHELLA (EL TURCO)
- ② CHELVA (EL MONTECICO)

ARCO MIOCENO DE VALENCIA

- ③ PATERNA
- ④ MONTCADA, MASSAMAGRELL, BETERA (DESAPARECIDAS)
- ⑤ BENIMAMET, ALDAYA, MANISES, BURJASOT, GODELLA (IDEM)
- ⑥ LIRIA Y BENAGUASIL

SIERRA DE MARIOLA

- ⑦ POU CLAR (ONTENIENTE)
- ⑧ BOCAIRENTE
- ⑨ ALFARA (ALICANTE)

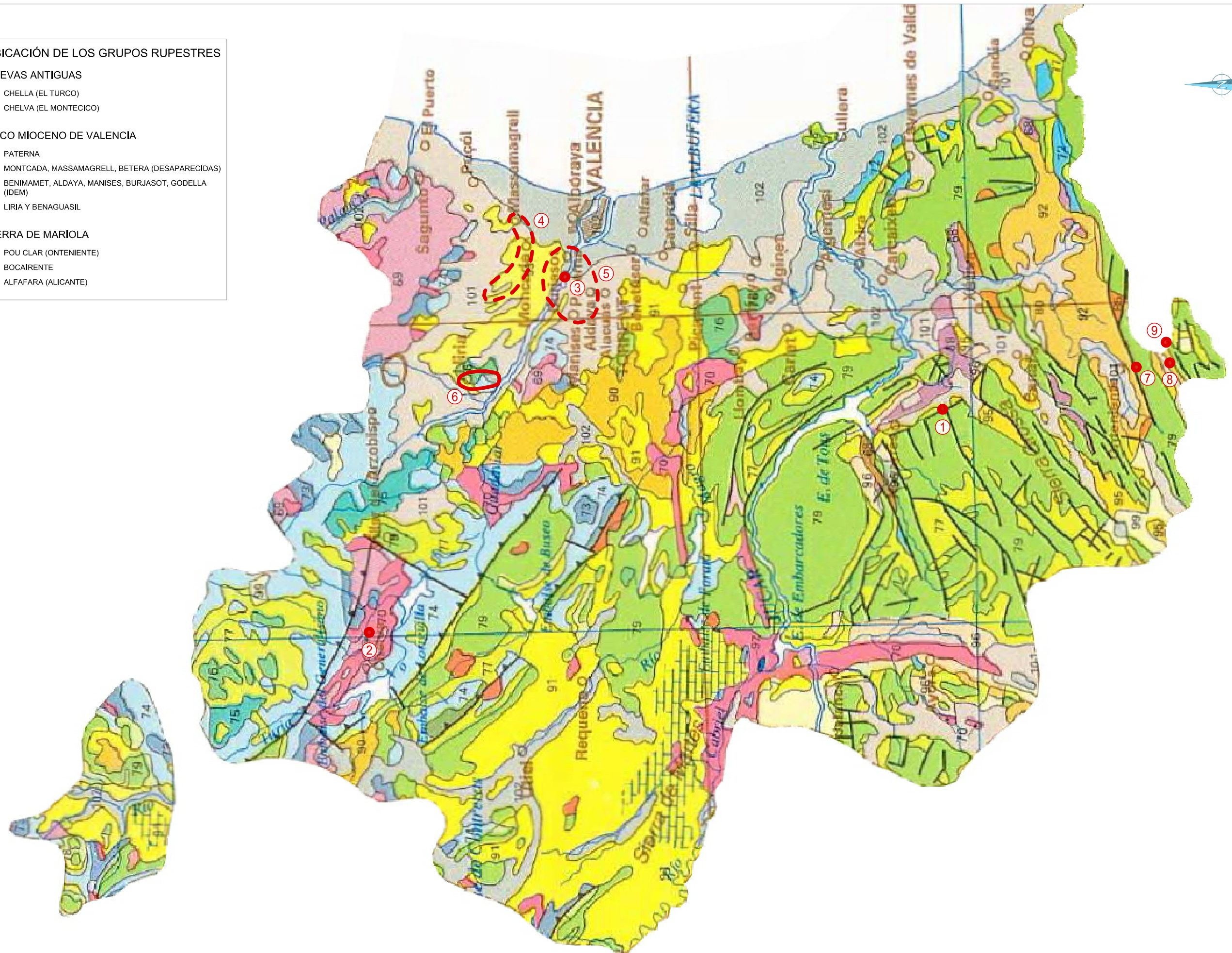

TÍTULO DE LA TESIS:

LA HABITACIÓN SUBTERRÁNEA EN LA PENÍNSULA IBÉRICA.
INVESTIGACIÓN GEOLOGICA

PLANO N°:
10.2

TÍTULO:

MAPA GEOLÓGICO DE VALENCIA
CON UBICACIÓN DE LOS PUNTOS INVESTIGADOS O CITADOS EN EL TEXTO

ESCALA GRÁFICA:

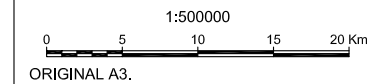

FUENTE:

<http://www.igme.es/internet/Patrigeo/PagProvincias>