

# PISOS DE LUJO

# REBAJADOS

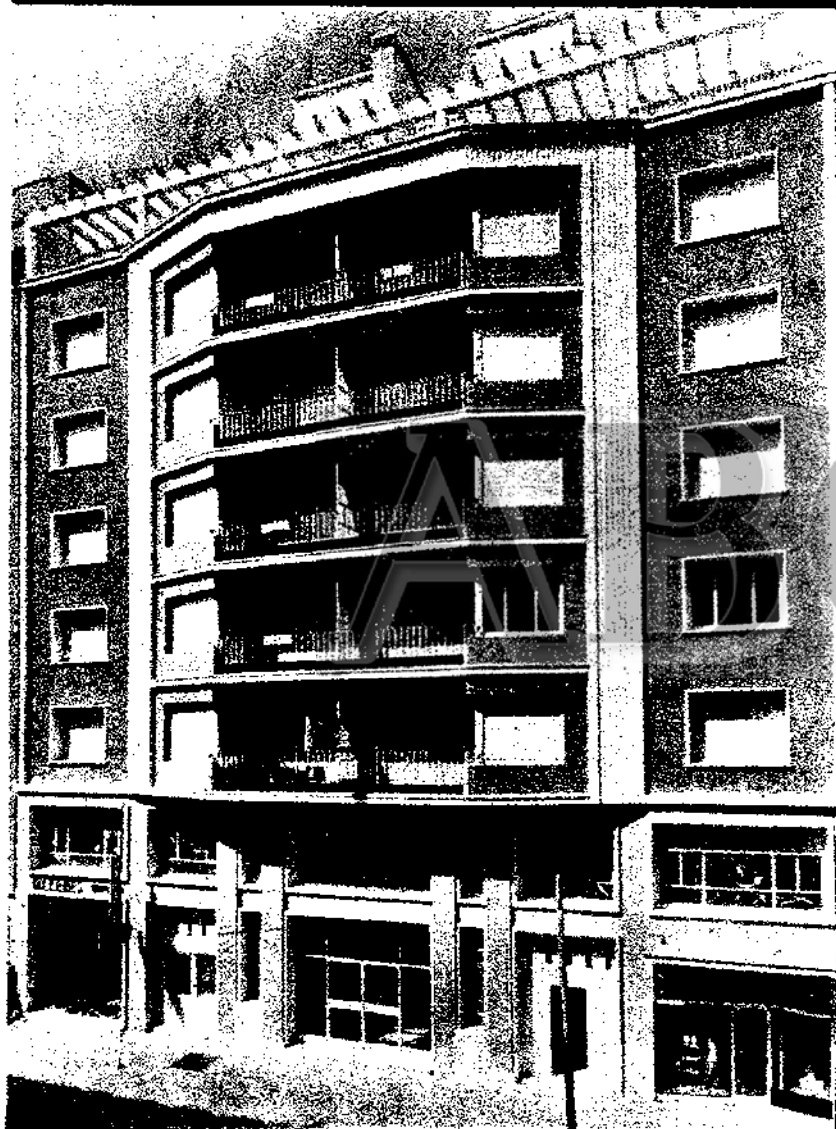

Y HASTA SEIS AÑOS  
DE FACILIDADES  
EN LA ZONA RESIDENCIAL  
DE LA  
AVDA. DEL GENERALISIMO

## OFERTA ESPECIAL

PRECIO TOTAL:

1.800.000 ptas.  
MENOS HIPOTECA

ENTRADA:

300.000 ptas.  
RESTO: SEIS AÑOS

SUPERFICIE:

340 m<sup>2</sup>  
CON 17 PIEZAS

SON PISOS DE SUPERLUJO  
A LA MITAD DE SU VALOR

VISITARLOS:

GENERAL MOSCARDO, 31

(SEMIESQUINA AV. PERON, 50)

TRATAR:

**GUADARRAMA INDUSTRIAL, S. A.**

GENERAL PARDIÑAS, 9 - TELEF. 35 12 64



**PLAZA DE LAS CORTES, 7**  
(Junto cine Palaca) Tel. 31 78 28

**GRANDES DESCUENTOS**

★  
**REBAJAS SENSACIONALES**

**MUEBLES - APARATOS DE LUZ  
Y OBJETOS DE ARTE**

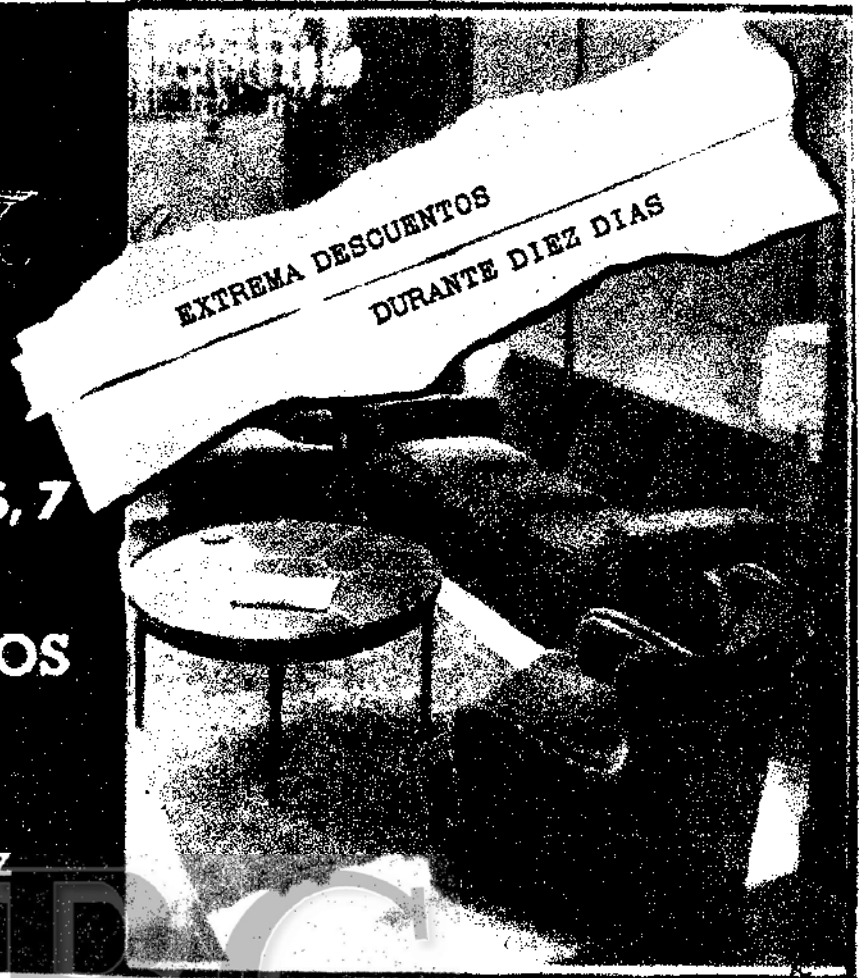

# EDIFICACIONES VIRELI, S. A.

**EL PROBLEMA DE LA VIVIENDA, RESUELTO PARA LA CLASE MEDIA**

Inmejorables pisos situados en la zona del Retiro, inmediatos a la glorieta de Atocha, con 4, 5, 6 y 8 habitaciones, más servicios, construcción de primera categoría, con escaleras de mármol, ascensores metálicos, terrazas, toldos y demás detalles propios de una construcción de este tipo.

**Facilidades de pago.**

**Hipotecas amplísimas, a 30 y 50 años.**

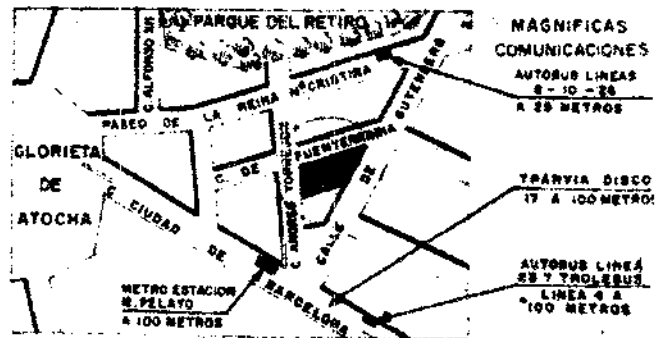

**FUENTERRABIA, 4 Y 6 - MADRID**

**FRENTE A LA NUEVA ORDENACION DE LA GLORIETA DE ATOCHA**

# En la AMPLIACION del BARRIO de la CONCEPCION...

Propietario: D. JOSE BANUS

**8.000 PISOS**

BARRIO DE LA CONCEPCION  
3.000 PISOS  
COSTA PARALELA

AMPLIACION DEL BARRIO DE LA CONCEPCION  
5.000 PISOS

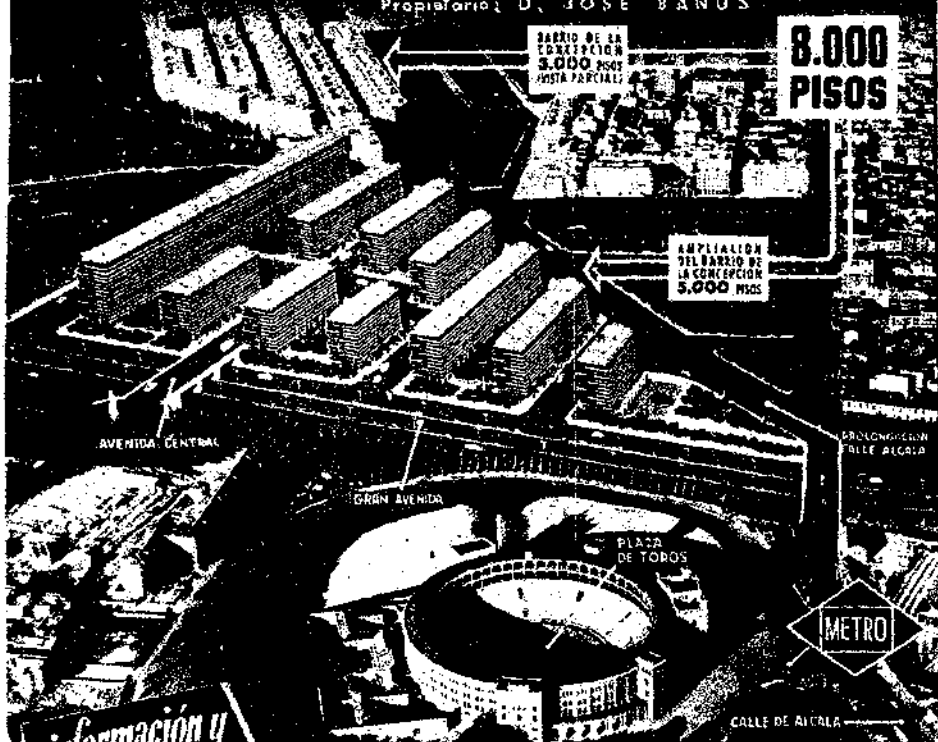

## ... HALLARA EL PISO DESEADO

**PISOS MAGNIFICOS**  
3 - 4 - 5 - 6 - 7 y 8 habitaciones con amplias terrazas. En venta en el barrio de nueva construcción mejor situado de Madrid.

**DESEMBOLO INICIAL:**  
desde **37.000**  
y **30.000 Pts.**

Pago del resto del precio:  
desde 1.100 Ptas. mensuales

**EXCELENTE INVERSION**  
de CAPITAL: 12% NETO,  
alquilando los pisos adquiridos.

información y correspondencia

**OFICINA CENTRAL:** Monte Esquina, 6, 1.º izquierda. De 10 mañana a 2 tarde y de 5 tarde a 9 noche.  
**EN EL BARRIO DE LA CONCEPCION:** Virgen del Sagrario, 6 - De 10 mañana a 8 tarde.  
SERVICIO PERMANENTE INCLUSO DOMINGOS Y FESTIVOS

## la suerte en la calle

Repartió otras 10.000 pesetas en Valencia



**Relación de premiadas:**

- Josefa Palanca - Santo Tomás, 29
- Carmen Lacalle Esteve - Maestro Caballero, 14
- Isabel Navarro Dobon-Rinconada F. Garcia Sanchez, 1
- Manolita Rocafull - Cádiz 79
- Rosa Capilla - Buenos Aires, 28
- Isabel Quiñoneo - Sueca, 50
- Vicenta Garcera - Bolseria, 38
- Amalia Sánchez Giménez - Torno del Hospital, 9
- Vicenta Cardá Grau - Camino de Vera, 39
- Pura Fernández - Calle del Mar, 2
- Carmen Llácer - Calabazas, 5
- Angeles Carvera Fort - Mestre Racional, 8, 5.
- Angelina Pardo Ponce - Mestre Racional, 8, 3.
- Marija Faus - Plaza Mercado, 43
- Josefa Miguel Sampedro - Calle Plus-Ultra, 10
- Carmen Vives Martinez - Calle Catalana, 4
- Dolores Chuliá Bayo - Peñarrocha, 58
- Virginia Sez Millán - Vicenta Sancho Tello, 26
- Maria del Carmen Caballero - Carrara, San Luis, 3
- Carmen Pous - Maldonado, 14

Todas premiadas con 500 pesetas por llevar en su vestido CREMALLERAS DRAGON, en el concurso efectuado en las calles de Valencia el pasado viernes día 23 de Enero.



Escuchen todos los viernes, a las 21, la emisión «LA SUERTE EN LA CALLE» a través de la Gran Cadena de Emisoras de la S. E. R.

## VENTA DE PISOS

Pisos 4, 5, 6, 8 habitaciones, más servicios, 40 % de su valor en pago diferido en 30 y 30 años.

Entrada desde 100.000 y resto facilidades.



## LOCALES COMERCIALES

**PLANTA BAJA.**—Nave 935 m2, con fachada de 34 m2 a la calle de Fuenterrabia.

**PLANTA SEMISOTANO.** — Nave 1.300 m2, con accesos independientes a Andrés Torrejón y Gutenberg.

**HIPOTECAS AMPLISIMAS** a 30 y 50 años, **IDEALES** para SUPERMERCADOS, TIEN-  
DAS EXPOSICIONES, ALMACENES, ETC.

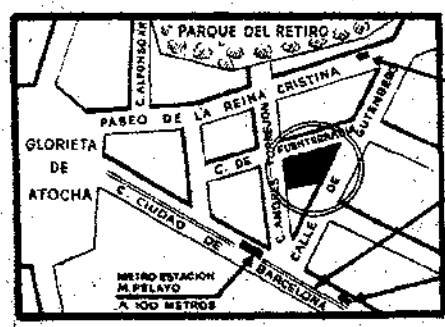

MAGNIFICAS COMUNICACIONES

AUTOPISTA  
6 100 Mts  
A 25 min-05

TRAMVA DISEÑO  
7 A 00 metros

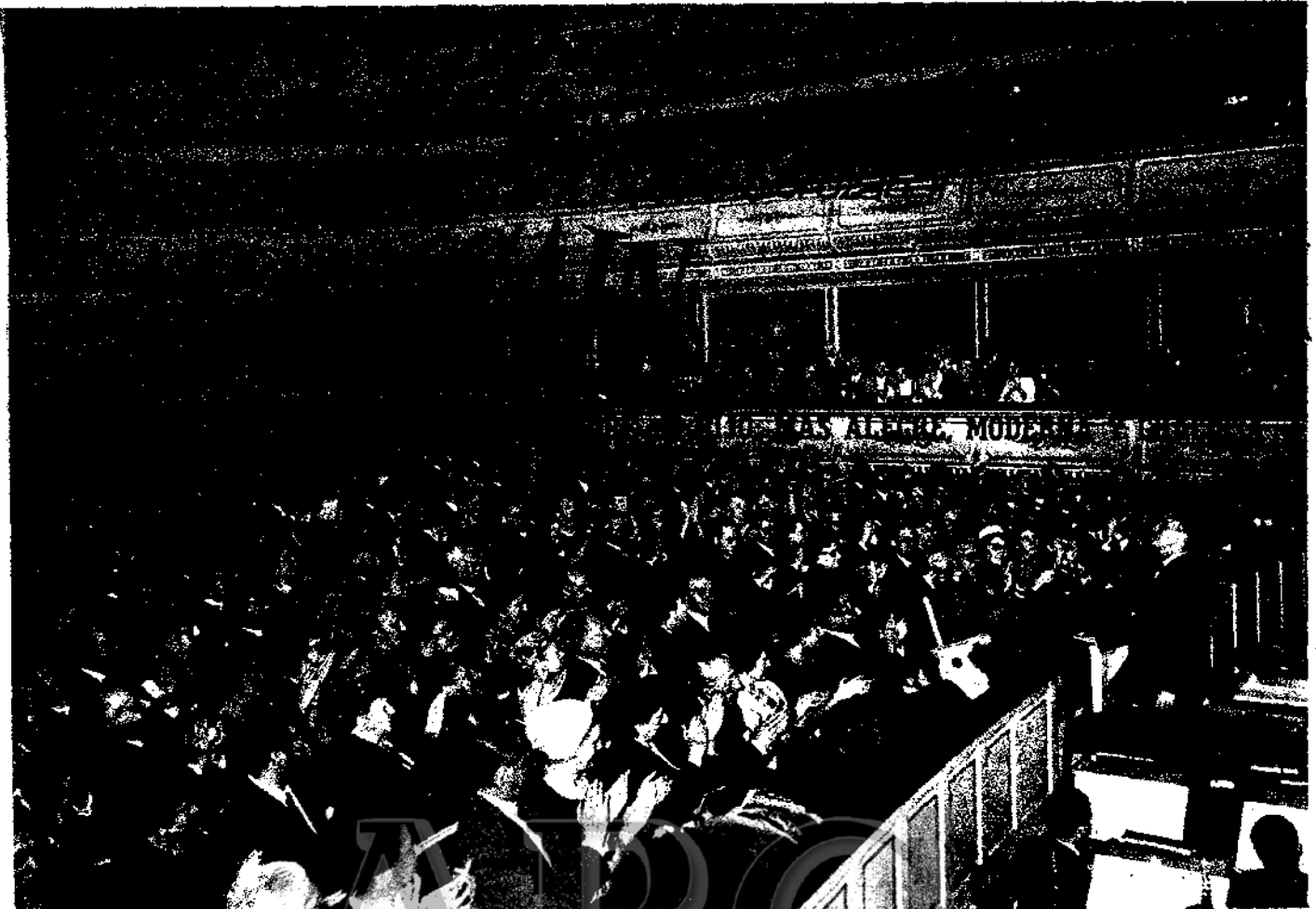

## QUEDAN POCOS PISOS



**MAGNIFICO EMPLAZAMIENTO**, c. Narciso Serra, 8 y 10  
(Muy próximo Retiro y Glorieta de Atocha)

**TODO CONFORT** — Hall, 3 dormitorios, salón-comedor, baño completo, aseo, cocina y terraza • Cocina mixta gas y carbón, fregadero, fresquera y colgadera • Calefacción central • Ascensor de subida y bajada.

**EXENCIONES TRIBUTARIAS**

### GRANDES FACILIDADES DE PAGO

PRECIOS TOTALES DESDE ..... 319.000 a 380.000

**A DEDUCIR:**

Hipotecas a 20 y 50 años ..... 114.500 a 134.000

DESEMBOLSO DESDE ..... 204.500 a 246.000

Este desembolso, a convenir: desde una entrada de 100.000 pesetas, y resto desde 2.000 pesetas a 3.000 pesetas, EN PLAZOS MENSUALES

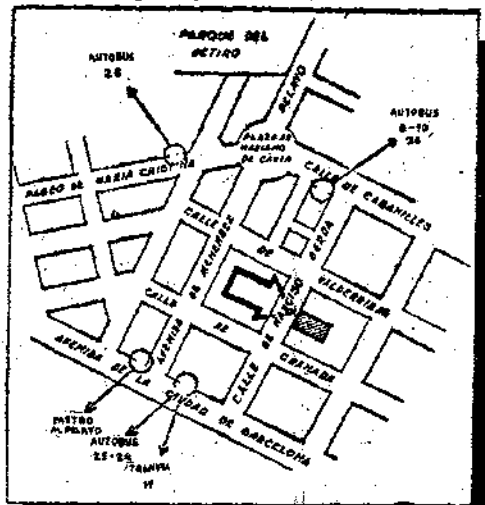

INFORMES:

**G.E.S.I.S.A. - SEBBANO, 12 - TEL. 35 78 21 MADRID**

**NOTA:** Existen pisos de precio, hipotecas y forma de pago intermedios, según orientación, superficie y planta.

En el nuevo **BARRIO de SIMANCAS...**

PROPIEDAD DE JOSÉ SANJUS

**2.000  
PISOS**

**...RESOLVERA SU  
PROBLEMA DE PISO**

**• PISOS MAGNIFICOS  
con amplias terrazas**

DESEMBOLSO INICIAL: desde  
**18.000 y 17.000 PTS.**  
RESTO CON GRANDES FACILIDADES  
DE PAGO: hasta 10 y 30 años.

**• EXCELENTE INVERSION  
DE CAPITAL 19% NETO**  
alquilando a su **renta  
legal** los pisos adquiridos.

**COMUNICACIONES RAPIDAS Y CONTINUAS:** AUTOBUSES desde Plaza de Manuel Becerra (línea de San Blas) y TRANVIAS números 5, 12 y 6.

**información y  
correspondencia**

- OFICINA CENTRAL: Monte Esquinza, 6, 1.º izqda. MADRID - De 10 de la mañana a 2 de la tarde y de 5 de la tarde a 9 de la noche.
- EN EL BARRIO DE LA CONCEPCION: Virgen del Sagrario, 6. - De 10 de la mañana a 8 de la tarde. SERVICIO PERMANENTE INCLUSO DOMINGOS Y FESTIVOS.
- Y EN EL PROPIO BARRIO DE SIMANCAS: Final calle Castilla Madrigal de los Altos Torres. - De 10 de la mañana a 8 de la tarde. SERVICIO PERMANENTE INCLUSO DOMINGOS Y FESTIVOS.

ABC



**PISOS TODO  
CONFORT**  
GRAN VARIEDAD EN  
NUMERO DE HABITA-  
CIONES, SUPERFICIES  
Y DISTRIBUCIONES

DESEMBOLSO INICIAL:  
desde **37.000 y  
30.000 PTAS.**  
PAGO DEL RESTO DEL PRECIO:  
desde **1.100 PTS. mensuales.**

**EXENCION del 90%**  
en gastos de escritura y con-  
tribuciones.

**COMUNICACIONES  
INMEJORABLES:**  
METRO. - Autobuses: desde  
Cibeles; Felipe II y Metro  
Ventas.  
Tranvias: núms. 1 y 5 desde  
Manuel Becerra.

Visite el  
**BARRIO de la CONCEPCION y su AMPLIACION...**  
Propietario: D. JOSÉ SANJUS  
**...Y HALLARA EL PISO DESEADO**

**MAGNIFICA INVERSION: 12% alquilando a su renta LEGAL los pisos adquiridos**

**información y  
correspondencia**

- OFICINA CENTRAL: Monte Esquinza, 6 - 1.º izquierda. - De 10 mañana a 2 tarde y de 5 tarde a 9 noche.
- EN EL BARRIO DE LA CONCEPCION: Virgen del Sagrario, 6 - De 10 mañana a 8 tarde. SERVICIO PERMANENTE INCLUSO DOMINGOS Y FESTIVOS.

# Pisos de LUJO



FONTAN

...en este moderno edificio

- ★ **6 y 7 GRANDES** habitaciones exteriores, más servicios.  
12 cuartos de baño, office, calefacción central, cocinas eléctrica y de carbón, carpintería metálica, parquet, cuarto trastero en sótano con luz y ventilación directas, etc., etc.;  
**SOLIDA Y ESMERADA CONSTRUCCION**
- ★ **AMPLIAS TERRAZAS** en todos los pisos, frente a 100.000 m<sup>2</sup> de extensos y frondosos parques y jardines.
- ★ **SITUACION RESIDENCIAL**, en un lugar sano, tranquilo y silencioso.

**DESEMBOLSO INICIAL: desde 102.000 y 83.000 PTAS.**  
**RESTO, CON GRANDES FACILIDADES DE PAGO, HASTA 10 y 30 años**

- ★ **EXENCION** del 90% en gastos de escritura y contribuciones.
- ★ **COMUNICACIONES RAPIDAS Y CONTINUAS:** AUTOBUSES modernísimos desde CIBFLES (Correos fachada Calle Montalbán); NARVAEZ-FELIPE II y METRO de VENTAS respectivamente. Tranvías: números 5 y 12 desde Plaza de MANUEL BECERRA.
- ★ **ADMINISTRACION** por parte de la Empresa de los pisos vendidos, realizando la misma la gestión de las Comunidades de Propietarios de Pisos.

**INFORMACION Y CORRESPONDENCIA**

- **OFICINA CENTRAL:** Monte Esquinza, 6, 1.º Izqda. MADRID - De 10 mañana a 2 tarde y de 5 tarde a 9 noche.
  - **EN EL BARRIO DE LA CONCEPCION:** Virgen del Sagrario, 6. - De 10 mañana a 8 tarde
- SERVICIO PERMANENTE, INCLUSO DOMINGOS Y FESTIVOS

**BARRIO de la CONCEPCION**

Propietario: JOSE BANUS

# PISOS *de* LUJO



FONTAN



• • • • • EN ESTE  
MODERNO  
EDIFICIO

**6 y 7 GRANDES** habitaciones exteriores, mas servicios (2 cuartos de baño), amplias terrazas office, calefacción central, cocina eléctrica y de carbón, carpintería metálica, parquet, cuarto trastero en sótano con luz y ventilación directa, etc.

**SITUACION RESIDENCIAL**, en un lugar sano, tranquilo y silencioso frente a 100.000 m.<sup>2</sup> de parques y jardines.

**DESEMBOLSO INICIAL: desde 102.000 y 83.000 pta.**  
**RESTO CON FACILIDADES: HASTA 10 y 30 AÑOS.**

**EXENCION TOTAL** en gastos de escritura y del 90 % en contribuciones.

**COMUNICACIONES INMEJORABLES**

**OFICINA CENTRAL:** Monte Esquinza, 6, 1.ª Izquierda - De 10 mañana a 2 tarde y de 5 tarde a 9 noche.

**EN EL PROPIO BARRIO:** Virgen del Sagrario, 6 - De 10 mañana a 8 tarde.

SERVICIO PERMANENTE, INCLUSO DOMINGOS Y FESTIVOS

**INFORMACION Y  
CORRESPONDENCIA**

**BARRIO de la CONCEPCION**

Propietario: JOSÉ BANUS



ABC

**Visite el  
BARRIO de la CONCEPCION y su AMPLIACION...**

Propietario: D. JOSE BANUS

**...Y HALLARA EL PISO DESEADO**

**PISOS TODO CONFORT: GRAN VARIEDAD EN NÚMERO DE HABITACIONES, SUPERFICIES Y DISTRIBUCIONES**

**DESEMBOLSO INICIAL: desde 37.000 y 30.000 PTAS.**

**PAGO DEL RESTO DEL PRECIO: desde 1.100 PTAS. mensuales.**

**INFORMACION Y  
CORRESPONDENCIA**

**OFICINA CENTRAL: MONTE ESQUINZA, 6, 1.ª izqda. De 10 mañana a 2 tarde y de 5 tarde a 9 noche.  
EN EL BARRIO DE LA CONCEPCION: VIRGEN DEL SAGRARIO, 6. De 10 mañana a 8 tarde.  
SERVICIO PERMANENTE, INCLUSO DOMINGOS Y FESTIVOS.**

FON...

# SEÑORA...

CONTRIBUIRA A SU FELICIDAD  
Y A LA DE LOS REYES-MAGOS  
SI LES PIDE UNA

SARTEN ANTI-ADHERENTE

# PREMIA



Visite el  
**BARRIO de la CONCEPCION y su AMPLIACION...**

Propietario: **JOSE BANUS**

**...Y HALLARA EL PISO DESEADO**

## PISOS TODO CONFORT

GRAN VARIEDAD EN  
NUMERO DE HABITA-  
CIONES, SUPERFICIES  
Y DISTRIBUCIONES

DESEMBOLSO INICIAL:

desde **37.000** y

**30.000** PTAS.

PAGO DEL RESTO DEL PRECIO:

desde **850** PTS. mensuales.

EXENCION del 90%  
en gastos de escritura y con-  
tribuciones.

COMUNICACIONES  
INMEJORABLES:

METRO. - Autobuses: desde  
Cibeles; Felipe II y Metro  
Ventas.

Tranvías: núms. 1 y 5 desde  
Manuel Becerra.

**MAGNIFICA INVERSION: 12%, Alquilando los pisos adquiridos.**

OFICINA CENTRAL: Monte Esquinza, 6 - 1.º izquierda. - De 10 mañana a 2 tarde y de 5 tarde a 9 noche.  
EN EL BARRIO DE LA CONCEPCION: Virgen del Sagrado, 6 - De 10 mañana a 8 tarde.

SERVICIO PERMANENTE INCLUSO DOMINGOS Y FESTIVOS.

información y  
correspondencia

FONTAN

# TEATRO MARIA GUERRERO

Todos los días, tarde y noche

Director: CLAUDIO DE LA TORRE

## LA CASA DE TÉ DE LA LUNA DE AGOSTO

Obra en 3 partes, de JOHN  
PATRICK, adaptación de la  
novela de Vern Shneider.  
Versión española de Rodolfo  
Usigli

CON

MARI-CARMEN DIAZ DE MENDOZA

ANASTASIO ALEMAN

AGUSTIN POVEDANO - PEDRO SIMPSON y toda la Compañía titular

¡LA OBRA MAS ORIGINAL DEL TEATRO NORTEAMERICANO!

LOS VIROFESIS, S.A.

# ABC



### PISOS TODO CONFORT

GRAN VARIEDAD EN  
NUMERO DE HABITA-  
CIONES, SUPERFICIES  
Y DISTRIBUCIONES

DESEMBOLSO INICIAL:  
desde **37.000** y  
**30.000** PTAS.  
PAGO DEL RESTO DEL PRECIO:  
desde **850** PTS. mensuales.

EXENCION del 90%  
en gastos de escritura y con-  
tribuciones.

COMUNICACIONES  
INMEJORABLES:  
METRO. - Autobuses: desde  
Cibeles; Felipe II y Metro  
Ventas.  
Tranvías: núms. 1 y 5 desde  
Manuel Becerra.

Visite el  
**BARRIO de la CONCEPCION y su AMPLIACION...**  
Propietario: D. JOSE MANUEL  
**...Y HALLARA EL PISO DESEADO**

**MAGNIFICA INVERSION: 12%, Alquilando los pisos adquiridos.**

información y  
correspondencia

OFICINA CENTRAL: Monte Esquinza, 6 - 1.º Izquierda. - De 10 mañana a 2 tarde y de 5 tarde a 9 noche.  
EN EL BARRIO DE LA CONCEPCION: Virgen del Sagrario, 6 - De 10 mañana a 8 tarde.

SERVICIO PERMANENTE INCLUSO DOMINGOS Y FESTIVOS.



# Visite el BARRIO de la CONCEPCION y su AMPLIACION

PROPIETARIO: D. JOSE BANUS

## ...Y HALLARA EL PISO DESEADO

Hallará Vd. el **PISO DESEADO** por los siguientes motivos:

- ① **GRAN VARIEDAD** de pisos, en venta, **TODO CONFORT**, en número de habitaciones, superficies y distribuciones. Todos los pisos son **exteriores**.
- ② **MAGNIFICA INVERSION** (12% **NETO**), alquilando los pisos adquiridos, **revalorizándose**, al mismo tiempo rápidamente, los pisos en esta zona de moderna y continua **expansión** urbanística. **EXENCION del 90%** en escritura y contribuciones.
- ③ **COMUNICACIONES INMEJORABLES: METRO. - AUTOBUSES** modernísimos, desde CIBELES (Correos fachada calle Montalbán), NARVAEZ FELIPE II y METRO DE VENTAS respectivamente: **TRANVIAS:** Números 1 y 5 desde la Plaza de MANUEL BECERRA.
- ④ **ADMINISTRACION** por parte de la Empresa de los pisos vendidos, realizando la misma, la **gestión** de las Comunidades de Propietarios de Pisos.
- ⑤ **MODERNA URBANIZACION**, con todas las casas situadas en **calles de 40 metros de ancho**, disponiendo cada una de ellas en su fachada posterior de **parques y jardines** también de **40 metros**.
- ⑥ **SOLIDA Y ESMERADA CONSTRUCCION**, a base de estructuras de **hormigón armado** y materiales de **calidad**.
- ⑦ **LOCALES COMERCIALES EN VENTA**, desde **85.000 ptas.** de desembolso inicial. - **CINES, GARAJES**, etcétera.
- ⑧ **ECONOMIA**, además de **GRANDES FACILIDADES DE PAGO**, posibles solamente por ser la propia Empresa (sin intermediarios) la **constructora, propietaria y vendedora** de los pisos.

**DESEMBOLSO INICIAL: desde 37.000 y 30.000 PTAS.**  
**PAGO DEL RESTO DEL PRECIO: desde 1.100 PTAS. mensuales.**

información y correspondencia

OFICINA CENTRAL: MONTE ESQUINZA, 6, 1.ª Izquierda - De 10 mañana a 2 tarde y de 5 tarde a 9 noche.

EN EL BARRIO DE LA CONCEPCION: VIRGEN DEL SAGRARIO, 6 - De 10 mañana a 8 tarde

SERVICIO PERMANENTE INCLUSO DOMINGOS Y FESTIVOS

# Terminado mi trabajo...

...DEJO EL TUMULTO  
Y EL AIRE VICIADO  
DE LA CIUDAD



Me espera el más perfecto descanso en mi piso  
del **BARRIO DE LA CONCEPCION**  
¡Sano, silencioso, confortable!

**PISOS TODO CONFORT** - Gran variedad en número  
de habitaciones, superficies y distribuciones.

**DESEMBOLSO INICIAL: desde 37.000 y 30.000 ptas.**  
**PAGO DEL RESTO DEL PRECIO: desde 850 ptas. mensuales.**

**MAGNIFICA INVERSION 12% NETO** alquilando los pisos adquiridos.

**COMUNICACIONES INMEJORABLES: METRO.-AUTOBUSES** modernísimos,  
desde CIBELES (Correos, fachada calle Montalbán); NARVAEZ-FELIPE II y METRO  
de VENTAS respectivamente. **TRANVIAS:** números 1 y 5 desde la Plaza de  
MANUEL BECERRA.

**ADMINISTRACION** por parte de la Empresa de los pisos vendidos, realizando la  
misma la gestión de las Comunidades de Propietarios de pisos.

**LOCALES COMERCIALES EN VENTA** desde 85.000 pts. de desembolso  
inicial.-CINES, GARAJES, etc.

*información y  
correspondencia*

**OFICINA CENTRAL:** Monte Esquinza, 6, 1.º Izq. - De 10 mañana a 2 tarde y de 5 tarde a 9 noche.  
**EN EL PROPIO BARRIO:** Virgen del Sagrario, 6 - De 10 mañana a 8 tarde - **SERVICIO PERMA-  
NENTE INCLUSO DOMINGOS Y FESTIVOS**

Visite el **BARRIO de la CONCEPCION Y SU AMPLIACION**  
PROPIETARIO: D. JOSE BANUS

FONTAN

# Visite la **AMPLIACION** del **BARRIO** de la **CONCEPCION**

Propietario: **JOSE BANUS**

PLAZA de TOROS

METRO

(EL BARRIO DE NUEVA CONSTRUCCION MEJOR SITUADO DE MADRID)

Hallará Vd. el **PISO DESEADO** por los siguientes motivos:

- ① **GRAN VARIEDAD** de pisos en venta, **TODO CONFORT**, en número de habitaciones, superficies y distribuciones. Todos los pisos son exteriores.
- ② **LOCALES COMERCIALES EN VENTA**, desde 52.000 Ptas. de desembolso inicial. **CINES, GARAJES**, etcétera.
- ③ **SOLIDA Y ESMERADA CONSTRUCCION**, a base de estructuras de hormigón armado, y materiales de calidad.
- ④ **COMUNICACIONES INMEJORABLES: METRO. - AUTOBUSES** modernísimos desde CIBELES (Correos fachada calle Montalbán); **NARVAEZ-FELIPE II** y **METRO DE VENTAS** respectivamente. **TRANVIAS:** números 1 y 5 desde la Plaza de **MANUEL BECERRA**.
- ⑤ **MAGNIFICA INVERSION (12% NETO)**, alquilando a su renta legal los pisos adquiridos, revalorizándose, al mismo tiempo rápidamente, los pisos en esta zona de moderna y continua expansión urbanística.
- ⑥ **ADMINISTRACION** por parte de la Empresa de los pisos vendidos, realizando la misma la gestión de las Comunidades de propietarios de Pisos.
- ⑦ **MODERNA URBANIZACION**, con todas las casas situadas en calles de 40 metros de ancho, disponiendo cada una de ellas, en su fachada posterior, de parques y jardines también de 40 metros.
- ⑧ **ECONOMIA**, además de **GRANDES FACILIDADES DE PAGO**, posibles solamente por ser la propia Empresa (sin intermediarios) la constructora, propietaria y vendedora de los pisos.

FONTAN

## PISOS

DESEMBOLSO INICIAL: desde **25.000 PTAS.**  
 RESTO CON GRANDES FACILIDADES: HASTA 10 y 30 AÑOS

(EXENCION TOTAL D. REALES ESCRITURA Y 90% CONTRIBUCION)

### INFORMACION Y CORRESPONDENCIA

• **OFICINA CENTRAL:** Monte Esquiliza, 6, 1.º izquierda. De 10 mañana a 2 tarde y de 5 tarde a 9 noche.

• **EN EL BARRIO DE LA CONCEPCION:** Virgen del Segurario, 6. De 10 mañana a 8 tarde.

SERVICIO PERMANENTE INCLUSO DOMINGOS Y FESTIVOS

ABC (Madrid) - 08/12/1959, página 42  
 Copyright (c) DIARIO ABC S.L, Madrid, 2009. Queda prohibida la reproducción, distribución, puesta a disposición, comunicación pública y utilización, total o parcial, de los contenidos de esta web, en cualquier forma o modalidad, sin previa, expresa y escrita autorización, incluyendo, en particular, su mera reproducción y/o puesta a disposición como resúmenes, reseñas o revistas de prensa con fines comerciales o directa o indirectamente lucrativos, a la que se manifiesta oposición expresa, a salvo del uso de los productos que se contrate de acuerdo con las condiciones existentes.

# INVERSION de CAPITAL (12% NETO)

**En la AMPLIACION del BARRIO de la CONCEPCION**  
Propietario: D. JOSE BANUS

AMPLIACION DEL BARRIO DE LA CONCEPCION  
5.000 PISOS

8.000 PISOS

BARRIO DE LA CONCEPCION  
3.000 PISOS (VISTA PARCIAL)

...realizará su  
**MEJOR, MAS FACIL Y SEGURA**  
**INVERSION de CAPITAL**

## POR LOS SIGUIENTES MOTIVOS:

- 1 Adquiriendo pisos y **ALQUILANDOLOS** a su renta **LEGAL**, producen un **12% NETO** al capital invertido.
- 2 Los alquileres son **REVISABLES LEGALMENTE** cada 5 años al compás de las variaciones del coste de vida, lo que asegura **PERMANENTEMENTE** el poder adquisitivo de la renta
- 3 **REVALORIZACION** progresiva de los pisos adquiridos, por hallarse situados en el Barrio de nueva construcción **MEJOR SITUADO DE MADRID.**
- 4 **ADMINISTRACION** por parte de la Empresa de los pisos vendidos, realizando la misma las gestiones de las Comunidades de Propietarios de Pisos.

**PRECIOS** DESEMBOLSO INICIAL: desde **37.000 y 30.000 PTS.**  
**de los PISOS** PAGO DEL RESTO DEL PRECIO: desde **850 PTS.** mensuales.

## Información y correspondencia

OFICINA CENTRAL: Monte Esquinza, 6, 1.º izquierda. De 10 mañana a 2 tarde y de 5 tarde a 9 noche.  
EN EL BARRIO DE LA CONCEPCION: Virgen del Sagrario, 6 - De 10 mañana a 8 tarde.

SERVICIO PERMANENTE INCLUSO DOMINGOS Y FESTIVOS



## ...Y HALLARA EL PISO DESEADO

Hallará Vd. el **PISO DESEADO** por los siguientes motivos:

- ① **GRAN VARIEDAD** de pisos, en venta, **TODO CONFORT**, en número de habitaciones, superficies y distribuciones. Todos los pisos son **exteriores**.
- ② **MAGNIFICA INVERSION** (12% **NETO**), alquilando los pisos adquiridos, **revalorizándose**, al mismo tiempo rápidamente, los pisos en esta zona de moderna y continua **expansión** urbanística. **EXENCION del 90%** en escritura y contribuciones.
- ③ **COMUNICACIONES INMEJORABLES: METRO. - AUTOBUSES** modernísimos, desde CIBELES (Correos fachada calle Montalbán), NARVAEZ FELIPE II y METRO DE VENTAS respectivamente: **TRANVIAS:** Números 1 y 5 desde la Plaza de MANUEL BECERRA.
- ④ **ADMINISTRACION** por parte de la Empresa de los pisos vendidos, realizando la misma, la **gestión** de las Comunidades de Propietarios de Pisos.
- ⑤ **MODERNA URBANIZACION**, con todas las casas situadas en **calles de 40 metros de ancho**, disponiendo cada una de ellas en su fachada posterior de **parques y jardines** también de **40 metros**.
- ⑥ **SOLIDA Y ESMERADA CONSTRUCCION**, a base de estructuras de **hormigón armado** y materiales de **calidad**.
- ⑦ **LOCALES COMERCIALES EN VENTA**, desde **85.000 ptas.** de desembolso inicial. - **CINES, GARAJES**, etcétera.
- ⑧ **ECONOMIA**, además de **GRANDES FACILIDADES DE PAGO**, posibles solamente por ser la propia Empresa (sin intermediarios) la **constructora, propietaria y vendedora** de los pisos.

**DESEMBOLSO INICIAL: desde 37.000 y 30.000 PTAS.**  
**PAGO DEL RESTO DEL PRECIO: desde 1.100 PTAS. mensuales.**

*información y  
correspondencia*

**OFICINA CENTRAL: MONTE ESQUINZA, 6, 1.ª Izquierda - De 10 mañana a 2 tarde y de 5 tarde a 9 noche.**

**EN EL BARRIO DE LA CONCEPCION: VIRGEN DEL SAGRARIO, 6 - De 10 mañana a 8 tarde**

**SERVICIO PERMANENTE INCLUSO DOMINGOS Y FESTIVOS**

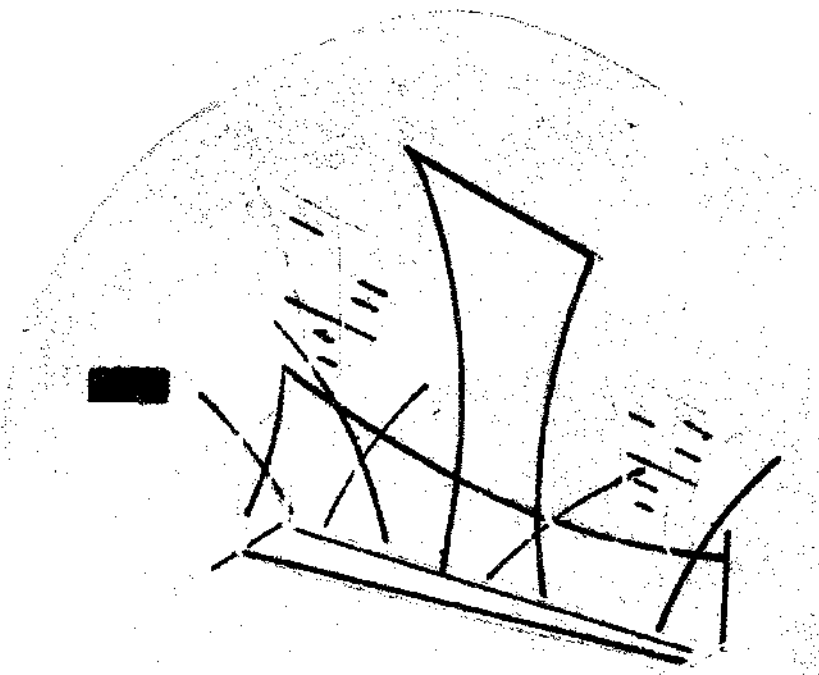

# su piso está en CIUDAD LOS ANGELES

Pisos en venta:

- 1 Cuatro **amplias** habitaciones, aseo, cocina y solana.  
Desembolso: **29.000** ptas.
- 2 Cuatro **amplísimas** habitaciones, baño, aseo, cocina y solana.  
Desembolso: **49.000** ptas.
- 3 Locales comerciales  
Desembolso: Desde **105.000** ptas.

## VIRELSA

PROPIETARIA. CONSTRUCTORA Y VENEDORA

Informes en: **Boix y Morer, 6**  
Tel. **53 21 00 - 53 21 08 - 53 21 09**  
(Cea Bermúdez, frente al P. Móvil)  
y en la misma Ciudad.

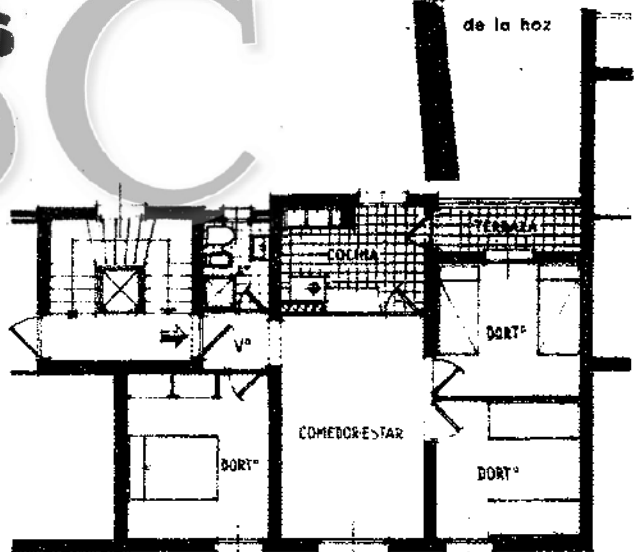

Tipo núm.1

CONQUISTADOR PUBLICIDAD, S. A.

**Su  
piso  
está**

**en  
CIUDAD LOS ANGELES**

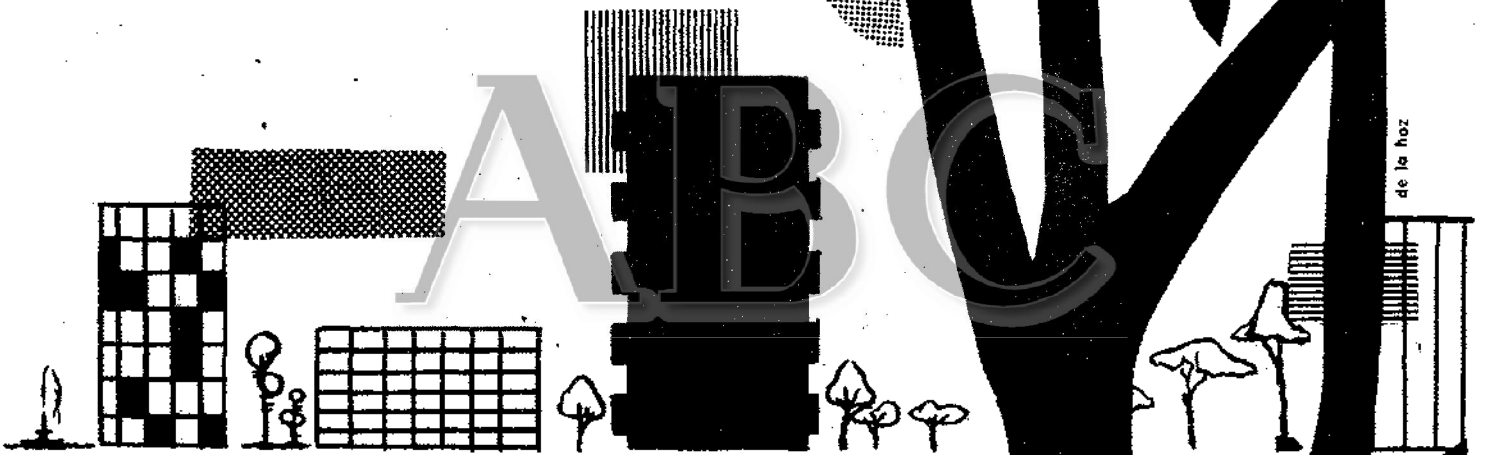

**PISOS EN VENTA**

- 1. Cuatro amplias habitaciones, aseo, cocina y solana. Desembolso: 29.000 ptas.**
- 2. Cuatro amplísimas habitaciones, baño, aseo, cocina y solana. Desembolso: 49.000 ptas.**
- 3. Locales comerciales: Desembolso, desde 105.000 ptas.**

**Infórmese en:**

**VIRELSA**

**PROPIETARIA, CONSTRUCTORA Y VENDEDORA**

**Boix y Morer, 6**

**Telfs. 53 21 00 - 53 21 08 - 53 21 09**

# SU ABASTECIMIENTO

## RESUELTO

### en CIUDAD LOS ANGELES

Allí encontrará cuanto necesite: mercado, comercios de toda índole, garages, escuelas, cine, iglesia, etc., todo sin necesidad de desplazarse fuera de su barrio.



Servicio exclusivo de autobuses cada 15 minutos, desde «metro» Palos de Moguer.

#### Pisos en venta:

1. Cuatro amplias habitaciones, aseo, cocina y solana.  
Desembolso: **29.000 ptas.**
2. Cuatro amplísimas habitaciones, baño, aseo, cocina y solana.  
Desembolso: **49.000 ptas.**
3. Locales comerciales.  
Desembolso: Desde **105.000 ptas.**

Infórmese en

# VIRELSA

PROPIETARIA, CONSTRUCTORA Y VENDEDORA

**Boix y Morer, 6**  
**Tel. 53 21 00**

CONQUISTADOR PUBLICIDAD, S. A.



# NO HAY PROBLEMA DE TRANSPORTE

en  
**CIUDAD  
LOS ANGELES**

Servicio exclusivo de modernos autobuses de tipo urbano, con una frecuencia de quince minutos. En combinación con el metropolitano de la estación de Palos de Moguer, le sitúan a usted a veinte minutos de la Puerta del Sol.

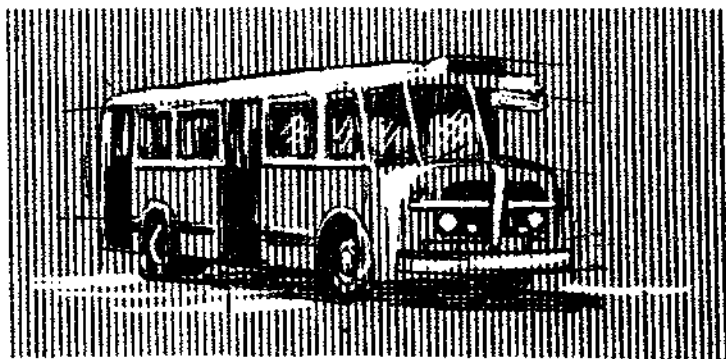

# ABC

Pisos en venta:

- 1 Cuatro **amplias** habitaciones, aseo, cocina y solana. Desembolso: **29.000** ptas.
- 2 Cuatro **amplísimas** habitaciones, baño, aseo, cocina y solana. Desembolso: **49.000** ptas.
- 3 Locales comerciales Desembolso: Desde **105.000** ptas.

## VIRELSA

PROPIETARIA, CONSTRUCTORA Y VENEDORA

Informes en:  
**Boix y Morer, 6**  
Tel. 53 21 00 - 53 21 08 - 53 21 09

# una cocina para toda la vida



- SEGURA
- PRACTICA
- ECONOMICA

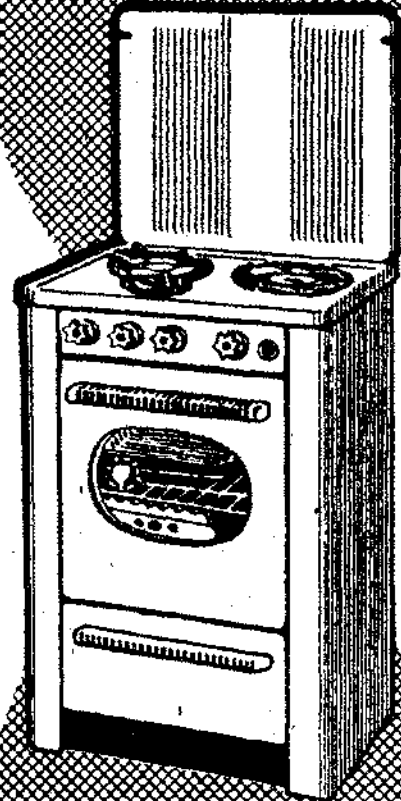

LICENCIAS DE FABRICACION



## VENTA POR PISOS

- LUJOSO PORTAL Y DECORACIONES
- 2 ESCALERAS DE MARMOL
- 2 ASCENSORES DE SUBIDA Y BAJADA
- GRANDES TERRAZAS
- 4 y 5 AMPLIAS HABITACIONES
- BAÑO COMPLETO CHAPADO CON AZULEJOS DE COLOR
- ASEO DE SERVICIO CHAPADO CON AZULEJOS
- CALEFACCION CENTRAL
- COCINA:
  - CHAPADA CON AZULEJOS Blancos
  - COCINA DE CARBON Y GAS
  - INSTALACIONES DE FUERZA PARA COCINA ELECTRICA
  - FRESQUERAS Y BALCONES TERRAZAS
  - LAVADERO Y FREGADERO

90 POR 100 EXENCIONES  
TRIBUTARIAS

FORMA DE PAGO:  
ENTREGAS INICIALES Y  
MENSUALIDADES DURANTE  
CINCO AÑOS

LOCALES COMERCIALES  
EN ALQUILER

PZA. DEL CAPITAN CORTES,  
CON VUELTA A  
FERROCARRIL

INMOBILIARIA CRUCER, S. A.

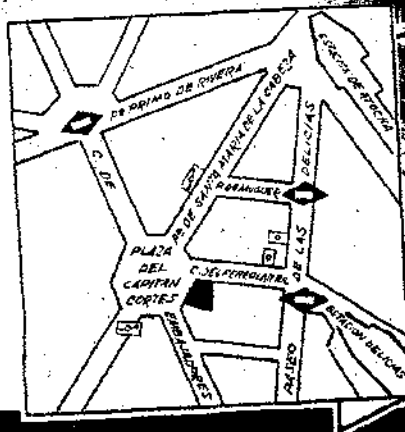

# En la AMPLIACION del BARRIO de la CONCEPCION

(Propietario: JOSE BANUS)

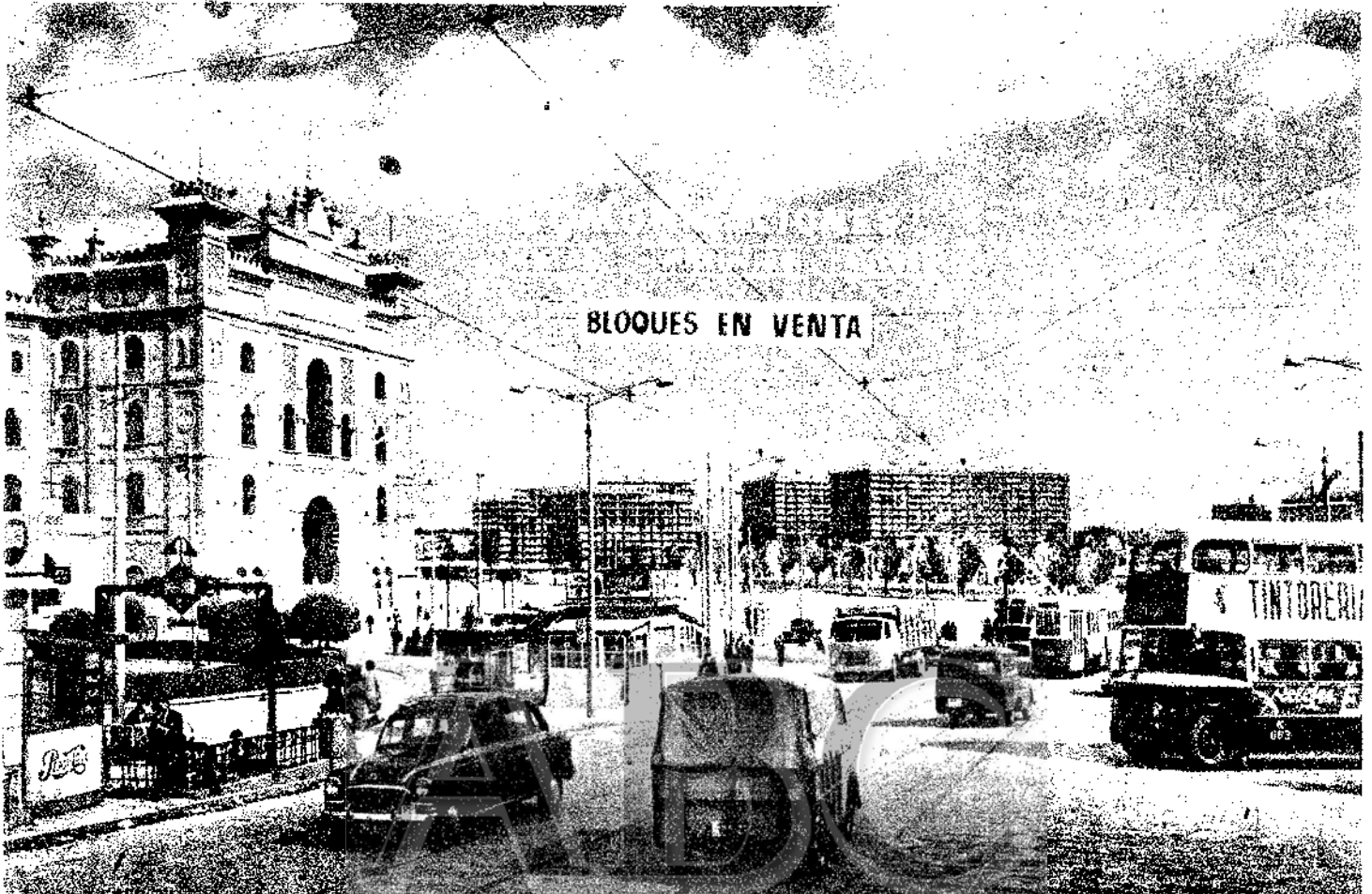

- **PISOS MAGNIFICOS (3-4-5-6 y 7 habitaciones)**, exteriores, con **amplias terrazas**. Gas en todos los pisos.
- **COMUNICACIONES INMEJORABLES: METRO-AUTOBUSES** modernísimos desde CIBELES (Correos, fachada calle Montalbán), NARVAEZ-FELIPE II y METRO DE VENTAS, respectivamente. **TRANVIAS:** Números 5 y 12 desde la Plaza de MANUEL BECERRA.
- **EXENCIONES TRIBUTARIAS.**

**PISOS**

**DESEMBOLSO INICIAL:** desde **25.000 Pts.**

**RESTO DEL PRECIO CON GRANDES FACILIDADES HASTA 10 y 30 AÑOS**

**TIENDAS**

**DESEMBOLSO INICIAL:** desde **53.000 y 35.000 Pesetas**

**INVERSION DE CAPITAL**

**12% NETO**, alquilando a su **RENTA LEGAL** los pisos adquiridos.

**INFORMACION:**

- **OFICINA CENTRAL:** Monte Esquinza, 6, 1.ª Izqda. MADRID. - De 10 mañana a 2 tarde y de 5 tarde a 9 noche.
- **EN LA AMPLIACION DEL BARRIO DE LA CONCEPCION:** Final Calle Alcalde López Casero (entrada provisional frente al núm. 42 de la Carretera de Aragón) - Tel. 55 46 33. De 10 mañana a 8 tarde.
- **EN EL BARRIO DE LA CONCEPCION:** Virgen del Sagrario, 6 - De 10 mañana a 8 tarde.

SERVICIO PERMANENTE, INCLUSO DOMINGOS Y FESTIVOS

FONTAN

# En la AMPLIACION del BARRIO de la CONCEPCION...

Propietario : JOSE BANUS

BARRIO DE LA CONCEPCION  
3.000 PISOS  
(VISTA PARCIAL)

8.000  
PISOS

AMPLIACION DEL BARRIO DE LA CONCEPCION  
5.000 PISOS

AVENIDA GENERAL

PROLONGACION CALLE ALCALA

¡PISOS llave en mano!

GRAN AVENIDA

PLAZA DE TOROS

METRO

... HALLARA EL PISO DESEADO

CALLE DE ALCALA

- **5.000 PISOS** TODOS EXTERIORES, 3 - 4 - 5 - 6 - 7 y 8 HABITACIONES CON AMPLIAS TERRAZAS. Gran variedad de superficies, distribuciones y categorías.
- **LOCALES COMERCIALES, GARAJES, CINES, ETC.**
- **TODAS LAS CASAS** están situadas en calles de 40 metros de ancho, disponiendo cada una de ellas en su fachada posterior de parques y jardines también de 40 metros.
- El Barrio de nueva construcción **MEJOR SITUADO DE MADRID.**
- **COMUNICACIONES INMEJORABLES: METRO - AUTOBUSES - TRANVIAS**

INFORMACION ECONOMICA

**PISOS**

DESEMBOLSO INICIAL: desde **36.000 Ptas.**

MENSUALIDAD: desde **660** ptas. durante 10 años

**TIENDAS**

DESEMBOLSO INICIAL: desde **21.000** ptas.

**INVERSION DE CAPITAL**

12% NETO alquilando los pisos adquiridos.

OFICINA CENTRAL: Monte Esquinza, 6, 1.º izqda. De 10 mañana a 2 tarde y de 5 tarde a 9 noche.

EN LA AMPLIACION DEL BARRIO DE LA CONCEPCION: Final Calle Alcalde López Casero (entrada provisional frente al núm. 42 de la Carretera de Aragón). Tel. 55 46 33. De 10 mañana a 8 tarde.

EN EL BARRIO DE LA CONCEPCION: Virgen del Sagrario, 6. De 10 mañana a 8 tarde

SERVICIO PERMANENTE. INCLUSO DOMINGOS Y FESTIVOS

Información y correspondencia

FONTAN

# Visite el

# BARRIO de la CONCEPCION y su AMPLIACION...

Propietario: JOSE BARRAL



## ...Y HALLARA EL PISO DESEADO

Hallará Vd. el **PISO DESEADO** por los siguientes motivos:

- 1 **GRAN VARIEDAD** de pisos en venta, **TODO CONFORT**, en número de habitaciones, superficies y distribuciones. Todos los pisos son **exteriores**.
- 2 **MAGNIFICA INVERSION (12 % NETO)**, alquilando a su **renta legal** los pisos adquiridos, **revalorizándose**, al mismo tiempo rápidamente, los pisos en esta zona de moderna y continua **expansión urbanística. EXENCION del 90 %** en escritura y contribuciones.
- 3 **COMUNICACIONES INMEJORABLES: METRO. - AUTOBUSES** modernísimos desde CIBELES (Correos fachada calle Montalbán); NARVAEZ-FELIPE II y METRO DE VENTAS respectivamente. **TRANVIAS:** números 1 y 5 desde la Plaza de MANUEL BECERRA.
- 4 **ADMINISTRACION** por parte de la Empresa de los pisos vendidos, realizando la misma **gestión** de las Comunidades de Propietarios de Pisos.
- 5 **MODERNA URBANIZACION**, con todas las casas situadas en **calles de 40 metros de ancho**, disponiendo cada una de ellas en su fachada posterior de **parques y jardines** también de **40 metros**.
- 6 **SOLIDA Y ESMERADA CONSTRUCCION**, a base de estructuras de **hormigón armado** y materiales de **calidad**.
- 7 **LOCALES COMERCIALES EN VENTA**, desde **85.000 Ptas.** de desembolso inicial. **CINES, GARAJES**, etcétera.
- 8 **ECONOMIA**, además de **GRANDES FACILIDADES DE PAGO**, posibles solamente por ser la propia Empresa (sin intermediarios) la **constructora, propietaria y vendedora** de los pisos.

**DESEMBOLSO INICIAL:** desde **25.000 Ptas.**

**RESTO DEL PRECIO CON GRANDES FACILIDADES HASTA 10 y 30 AÑOS**

**OFICINA CENTRAL:** Monte Esquinza, 6, 1.º Izq. - De 10 mañana a 2 tarde y de  
**EN LA AMPLIACION DEL BARRIO DE LA CONCEPCION:** Final calle Alcalde López  
Casero (entrada provisional frente al núm. 42 de la Carretera de Aragón). Tel. 55 46 33.  
De 10 mañana a 8 tarde.

**SERVICIO PERMANENTE, INCLUSO DOMINGOS Y FESTIVOS**

**INFORMACION Y  
CORRESPONDENCIA**

FONTAN

# Visite el BARRIO *de la* CONCEPCION y su AMPLIACION...

Propietario: JOSE BANUS

(PISOS llave en mano)

## ... Y HALLARA EL PISO DESEADO

hallará Vd. el **PISO DESEADO** por los siguientes motivos:

- ➔ ① **GRAN VARIEDAD** de pisos en venta, **TODO CONFORT**, en número de habitaciones, superficies y distribuciones. Todos los pisos son **exteriores**.
- ➔ ② **MAGNIFICA INVERSION** (12 %, **NETO**), alquilando a su **renta legal** los pisos adquiridos, **revalorizándose**, al mismo tiempo rápidamente, los pisos en esta zona de moderna y continua **expansión urbanística**. **EXENCION DEL 90%**, en escritura y contribuciones.
- ➔ ③ **COMUNICACIONES INMEJORABLES: METRO. - AUTOBUSES** modernísimos desde CIBELES (Correos fachada calle Montalbán); NARVAEZ-FELIPE II y METRO DE VENTAS respectivamente. **TRANVIAS:** números 1 y 5 desde la Plaza de MANUEL BECERRA.
- ➔ ④ **ADMINISTRACION** por parte de la Empresa de los pisos vendidos, realizando la misma **gestión** de las Comunidades de Propietarios de Pisos.
- ➔ ⑤ **MODERNA URBANIZACION**, con todas las casas situadas en **calles de 40 metros de ancho**, disponiendo cada una de ellas en su fachada posterior de **parques y jardines** también de **40 metros**.
- ➔ ⑥ **SOLIDA Y ESMERADA CONSTRUCCION**, a base de estructuras de **hormigón armado** y materiales de **calidad**.
- ➔ ⑦ **LOCALES COMERCIALES EN VENTA**, desde **21.000** ptas. de desembolso inicial. **CINES, GARAJES**, etcétera.
- ➔ ⑧ **ECONOMIA**, además de **GRANDES FACILIDADES DE PAGO**, posibles solamente por ser la propia Empresa (sin intermediarios) la **constructora, propietaria y vendedora** de los pisos.

**DESEMBOLSO INICIAL: Desde 36.000 PESETAS**  
**MENSUALIDAD: desde 660 Ptas. durante 10 años.**

*Información y  
correspondencia*

OFICINA CENTRAL: Monte Esquinza, 6. 1.ª Izda. De 10 mañana a 2 tarde y de 5 tarde a 9 noche.  
EN LA AMPLIACION DEL BARRIO DE LA CONCEPCION: Final Calle Alameda López Casero. Entrada provisional frente al núm. 42 de la Carretera de Aragón. Tel. 55 46 33. De 10 mañana a 8 tarde.  
EN EL BARRIO DE LA CONCEPCION: Virgen del Segurario, 6. De 10 mañana a 8 tarde

**SERVICIO PERMANENTE INCLUSO DOMINGOS Y FESTIVOS**

FONTAN

-43-

# Hallará el PISO deseado!!

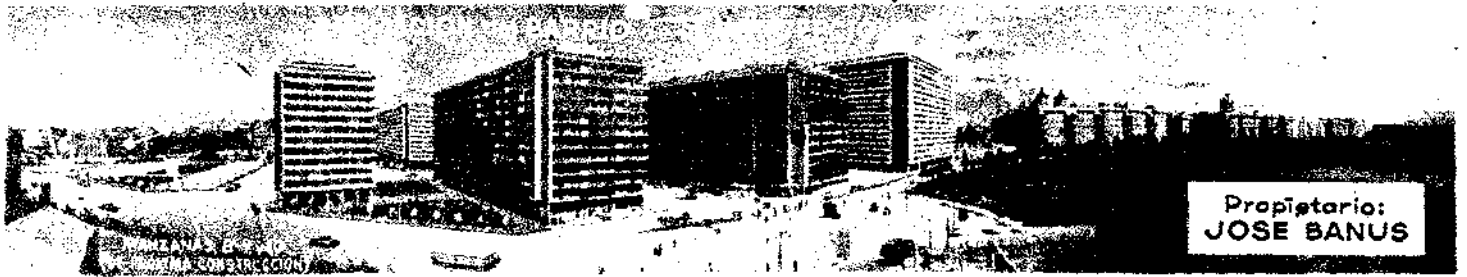

Propietario:  
JOSE BANUS

## LOS BARRIOS DE NUEVA CONSTRUCCION MEJOR SITUADOS DE MADRID

- ① **PISOS MAGNIFICOS**, (3-4-5-6-7 habitaciones) exteriores, con amplias terrazas. Gas en todos los pisos. EXENCIONES TRIBUTARIAS • COMUNICACIONES inmejorables: METRO.-AUTOBUSES modernísimos desde CIBELES (Correos fachada calle Mantalbán); NARVAEZ - FELIPE II y METRO de VENTAS respectivamente. TRANVIAS: números 1 y 5 desde la Plaza de MANUEL BECERRA.

## PISOS DESEMBOLO INICIAL: desde 25.000 PESETAS RESTO DEL PRECIO CON GRANDES FACILIDADES. EN 10 Y 30 AÑOS TIENDAS EN ALQUILER Y EN VENTA CON GRANDES FACILIDADES

- ② **PISOS de LUJO** con amplias terrazas en este moderno edificio, frente a los 100.000 m<sup>2</sup> de parques y jardines del BARRIO DE LA CONCEPCION.
- 6 y 7 grandes habitaciones más servicios • 2 cuartos de baño.
  - Cocinas eléctricas y de carbón • Cuarto trastero en sótano • Parque, etc...
  - Exenciones tributarias.
- DESEMBOLO INICIAL: desde 102.000 y 83.000 Ptas.  
PAGO DEL RESTO DEL PRECIO: en 10 y 30 años.



FONTAN

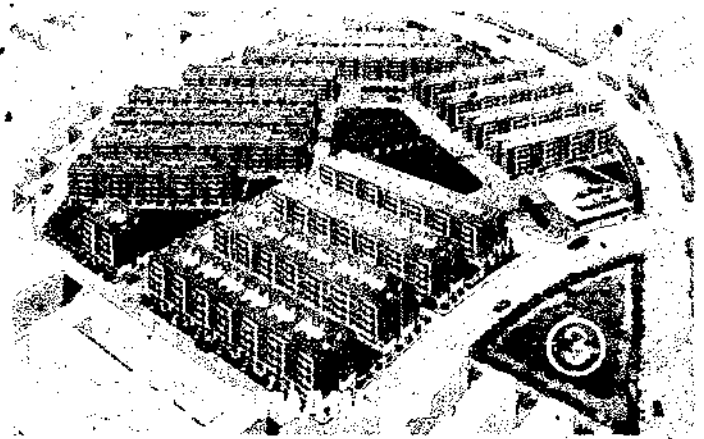

- ③ **PISOS confortables**, todos exteriores con amplias terrazas. DESEMBOLO INICIAL: desde 10.000 Pesetas. PAGO DEL RESTO DEL PRECIO: en 10 y 30 años.
- **COMUNICACIONES RAPIDAS:** AUTOBUSES y TRANVIAS desde Pza. de MANUEL BECERRA, DIRECTOS hasta el mismo Barrio
  - **LOCALES COMERCIALES** en VENTA desde 43.000 ptas. de desembolso.

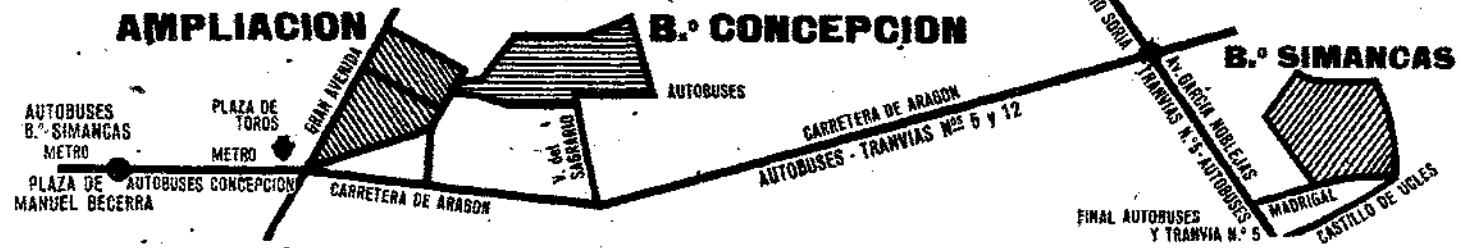

- INFORMACION Y CORRESPONDENCIA**
- **OFICINA CENTRAL:** Monte Esquinza, 6, J.º Izqda. MADRID. - De 10 mañana a 2 tarde y de 5 tarde a 9 noche.
  - **EN EL BARRIO DE LA CONCEPCION:** Virgen del Sagrario, 6. - De 10 mañana a 8 tarde.
  - **Y EN EL PROPIO BARRIO DE SIMANCAS:** Final calle CASTILLO MADRIGAL DE LAS ALTAS TORRES. De 9 de la mañana a 7 de la tarde.



Propietario: D. JOSE BANUS

## ...RESOLVERA SU PROBLEMA DE PISO y de INVERSION...

...por los siguientes motivos:

- **1 GRAN VARIEDAD** de pisos, en venta, **TODO CONFORT**, en número de habitaciones, superficies, distribuciones y categorías. Todos los pisos son **exteriores**.
- **2 MAGNIFICA INVERSION** (12% **neto**), alquilando a su **renta LEGAL** los pisos adquiridos, **revalorizándose** al mismo tiempo, rápidamente, los pisos en esta zona de moderna y continua **expansión urbanística**.
- **3** El barrio de nueva construcción **MEJOR SITUADO** de **MADRID**, **COMUNICACIONES** rápidas y **continuas**: modernísimos **AUTOBUSES - METRO** y **TRANVIAS**.
- **4 ADMINISTRACION** por parte de la Empresa de los pisos vendidos, realizando la misma los **gestiones** de las Comunidades de Propietarios de Pisos.
- **5 MODERNA URBANIZACION**, con todas las casas situadas en **calles de 40 metros de ancho**, disponiendo cada una de ellas en su fachada posterior de **parques y jardines** también de **40 metros**.
- **6 SOLIDA Y ESMERADA CONSTRUCCION**, a base de estructuras de **hormigón armado** y materiales de **calidad**.
- **7 LOCALES COMERCIALES EN VENTA Y EN ALQUILER - CINES, GARAJES, etc.**
- **8 ECONOMIA**, además de **GRANDES FACILIDADES DE PAGO**, posibles solamente por ser la propia Empresa (sin intermediarios) la **constructora, propietaria y vendedora** de los pisos.

**DESEMBOLSO INICIAL:** desde **25.000 PESETAS**  
**RESTO DEL PRECIO CON GRANDES FACILIDADES HASTA 10 Y 30 AÑOS**

### INFORMACION Y CORRESPONDENCIA

**OFICINA CENTRAL:** Monte Esquinza, 6, 1.ª Izquierda - De 10 mañana a 2 tarde y de 5 tarde a 9 noche.

**EN LA AMPLIACION DEL BARRIO DE LA CONCEPCION:** Final Calle Alcaide López Casero (entrada provisional frente al núm. 42 de la Carretera de Arago) - T: 55 46 33.

De 10 mañana a 8 tarde.

**EN EL PROPIO BARRIO:** Virgen del Sagrario, 6 - De 10 mañana a 8 tarde.  
**SERVICIO PERMANENTE, INCLUSO DOMINGOS Y FESTIVOS**

# Visite la **AMPLIACION** del **BARRIO** de la **CONCEPCION**

Propietario: **JOSE BANUS**



**(EL BARRIO DE NUEVA CONSTRUCCION MEJOR SITUADO DE MADRID)**

Hallará Vd. el **PISO DESEADO** por los siguientes motivos:

- **① GRAN VARIEDAD** de pisos en venta, **TODO CONFORT**, en número de habitaciones, superficies y distribuciones. Todos los pisos son **exteriores**.
- **② LOCALES COMERCIALES EN VENTA**, desde **52.000 Ptas.** de desembolso inicial. **CINES, GARAJES**, etcétera.
- **③ SOLIDA Y ESMERADA CONSTRUCCION**, a base de estructuras de **hormigón armado**, y materiales de **calidad**.
- **④ COMUNICACIONES INMEJORABLES: METRO. - AUTOBUSES** modernísimos desde **CIBÉLES** (Correos fachada calle Montalbán); **NARVAEZ-FELIPE II** y **METRO DE VENTAS** respectivamente. **TRANVIAS:** números 1 y 5 desde la Plaza de **MANUEL BECERRA**.
- **⑤ MAGNIFICA INVERSION (12% NETO)**, alquilando a su **renta legal** los pisos adquiridos, **revalorizándose**, al mismo tiempo rápidamente, los pisos en esta zona de moderna y continua **expansión** urbanística.
- **⑥ ADMINISTRACION** por parte de la Empresa de los pisos vendidos, realizando la misma la **gestión** de las Comunidades de propietarios de Pisos.
- **⑦ MODERNA URBANIZACION**, con todas las casas situadas en **calles de 40 metros de ancho**, disponiendo cada una de ellas, en su fachada posterior, de **parques y jardines** también de **40 metros**.
- **⑧ ECONOMIA**, además de **GRANDES FACILIDADES DE PAGO**, posibles solamente por ser la propia Empresa (sin intermediarios) la **constructora, propietaria y vendedora** de los pisos.

FONTAN

**PISOS**

**DESEMBOLSO INICIAL: desde 25.000 PTAS.**  
**RESTO CON GRANDES FACILIDADES HASTA 10 y 30 AÑOS**  
**(EXENCION TOTAL D. REALES ESCRITURA Y 90% CONTRIBUCION)**

#### INFORMACION Y CORRESPONDENCIA

- **OFICINA CENTRAL:** Monte Esquinza, 6, 1.º izquierda. De 10 mañana a 2 tarde y de 5 tarde a 9 noche.
- **EN LA AMPLIACION DEL BARRIO DE LA CONCEPCION:** Final calle Alcalde López Casero (Entrada provisional frente al número 42 de la carretera de Aragón). - Tel. 55 46 33, de diez mañana a ocho tarde.
- **EN EL BARRIO DE LA CONCEPCION:** Virgen del Sagrario, 6 - De 10 mañana a 8 tarde.

SERVICIO PERMANENTE INCLUSO DOMINGOS Y FESTIVOS



Cene y Baile en el  
*Render-vous*

LATIN  
COMBO



TOSCANO Y  
SUS VIOLINES



LORENZO  
GONZALEZ

CENAS MUSICALES A PARTIR DE LAS 10  
SABADOS Y DOMINGOS, TE BAILE

CASTELLANA HILTON  
TELEFONO 257 22 00  
BARRA AMENIZADA POR JOE JUSTE

**QUEDAN VARIOS PISOS  
POR VENDER EN ESTA CASA**

- EMPLAZAMIENTO INMEJORABLE ● FACHADA a la PLAZA de ALONSO MARTINEZ - GARCIA MORATO Nº 6.
- CONSTRUCCION de LUJO. ● ASCENSOR Y DOS MONTACARGAS.
- 260-280 y 300 M<sup>2</sup>, INCLUIDO GARAGE. ● TRES FACHADAS.
- 270.000 - 310.000 y 320.000 Ptas. de HIPOTECA.

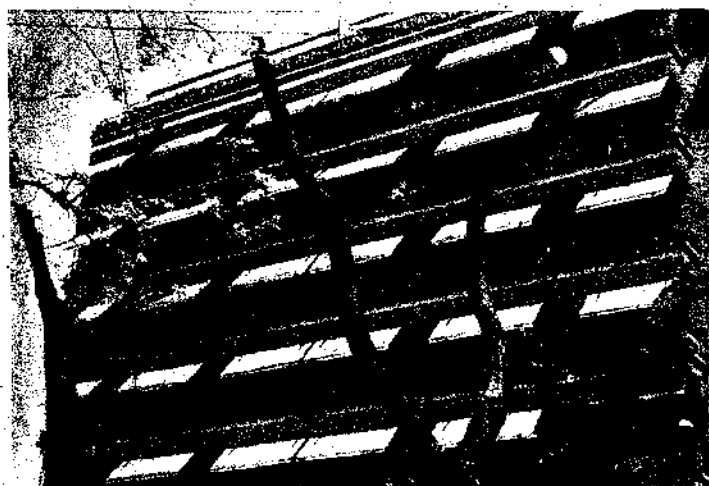

● AMPLIAS HABITACIONES.

● MAXIMA LUZ.

● FACILIDADES de PAGO.

● CALEFACCION Y AGUA CALIENTE CENTRALES.

● COMUNICACIONES URBANAS A LA PUERTA, METRO y AUTOBUS.

INFORMACION: Tfnos. 21-6337-3337-18



# PISOS ENTREGA INMEDIATA

## CON CONDICIONES Y PRECIOS DENTRO DEL PLAN DE ESTABILIZACION

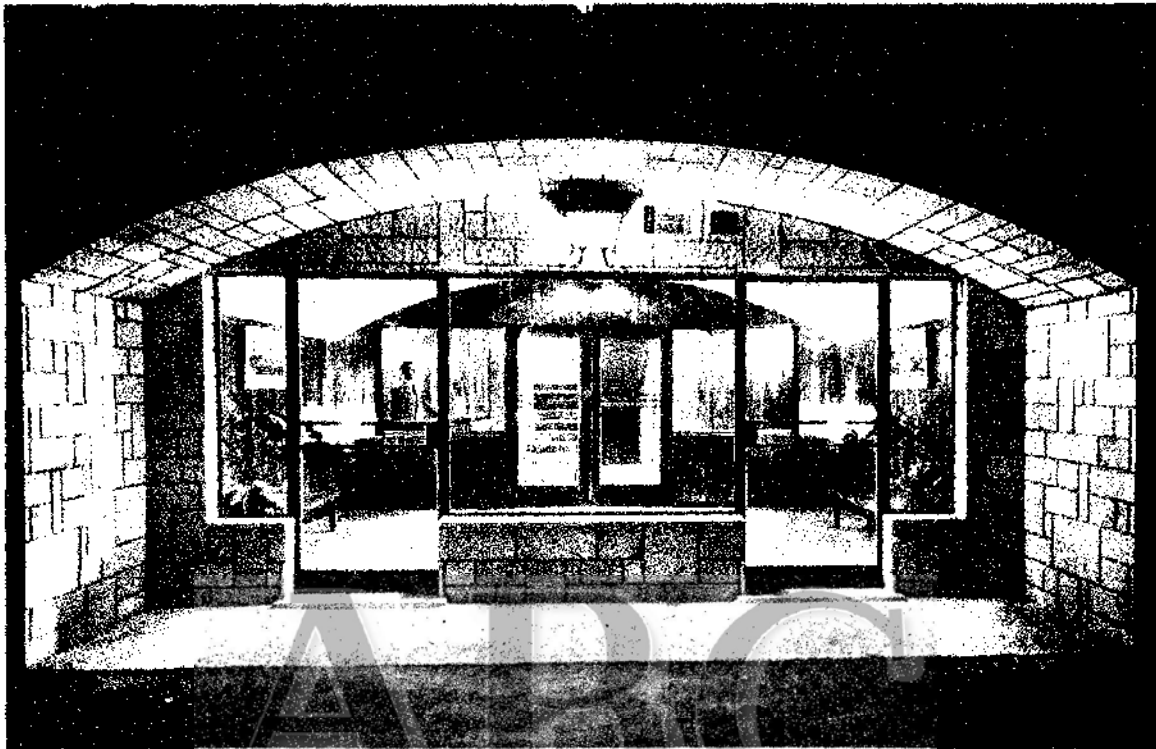

Nos atrevemos a recomendarle que no pierda su mejor oportunidad. Usted podrá comprobarlo personalmente con la visita que le rogamos efectúe en plaza corta dentro de su comodidad, por ser una cantidad limitada y ya comprometidos una gran parte.

**CON O SIN MUEBLES.** Agua caliente central y calefacción. Dos ascensores—subida y bajada—. Escaleras mármol. Baño completo. Cocina gasbutano y lavadora eléctrica. Terraza. Parquet.

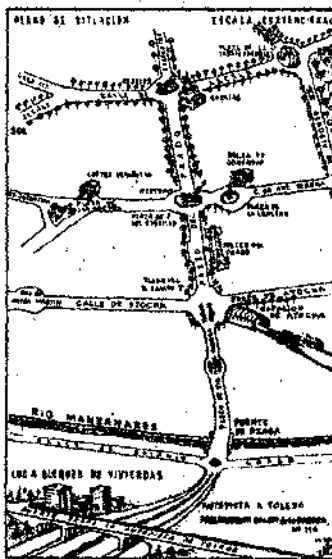
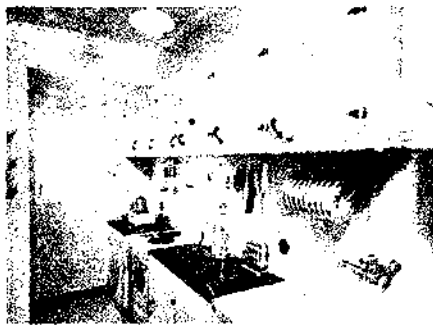

### PRECIOS

Piso, incluido muebles de lujo, desde 250.000 a 330.000 menos 60.000 de crédito nacional. Disfrutan de exenciones.

Condiciones de pago a establecer. Solicitando entrevista al 36 02 22.



**TROLEBUS A LA PUERTA.—TODAS LAS VENTAJAS DE LUJO, Y A PRECIOS QUE SOLAMENTE NOSOTROS, POR FABRICARNOS TODO, PODEMOS PROPORCIONAR**

# "LITORAL" cocinó para Vd.



UNA COMIDA  
COMPLETA

## Fabada Asturiana

"LITORAL"

ALUBIAS DE LA GRANJA · CHORIZO · MORCILLA · JAMON Y... ¡CALIDAD!

gibert

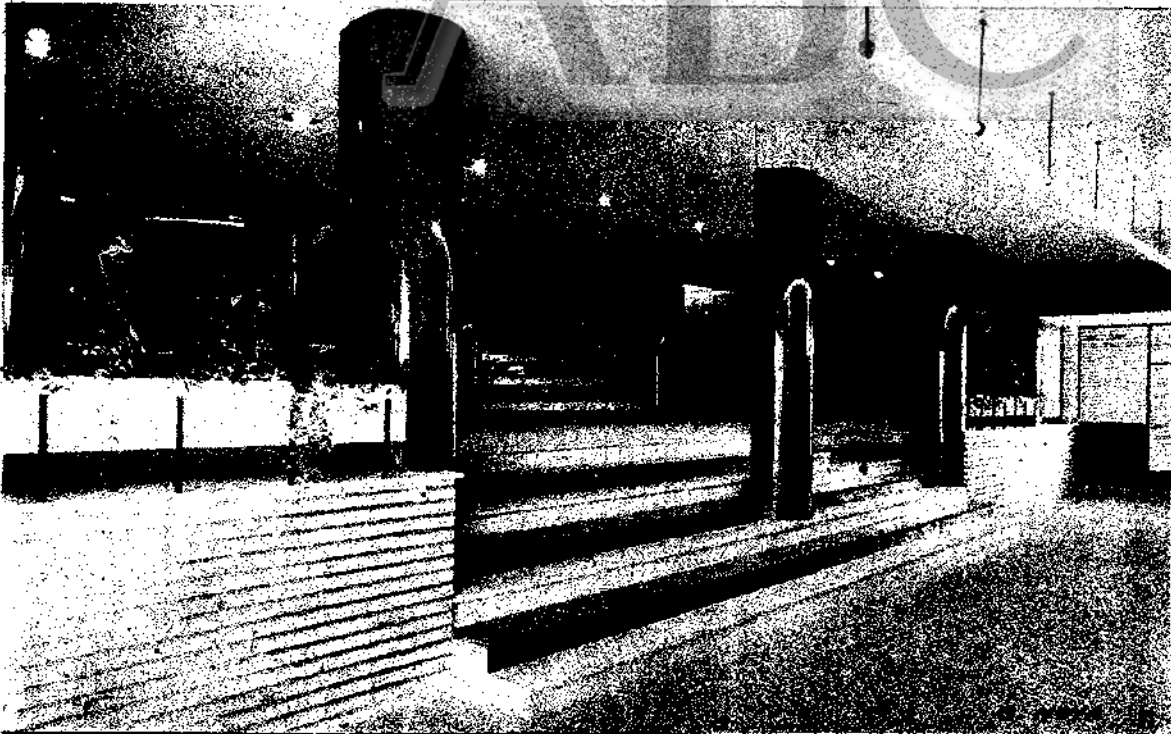

- ALMACENES O GARAJES.
- INTERESANTISIMO INVERSIONISTAS.
- TOTALMENTE EXENTOS POR LEY CASTELLANA CON RENTAS LIBRES.
- SUPERFICIES DESDE 112 A 210 M<sup>2</sup>.

AVDA GENERALISIMO. 51 Y 53.

ADORA LAMPA

- PISOS DE LUJO AL ALCANCE DE TODOS.
- HAGASE VD. PROPIETARIO POR EL PRECIO DE UN ALQUILER MEDIANTE PAGOS MENSUALES, Y MODERADA ENTREGA INICIAL.
- IGUALES FACILIDADES PARA LOCALES COMERCIALES, OFICINAS,

# MAQUINAS **IBM** de Proceso de Datos

controlarán los Almacenes de la moderna  
cadena de Establecimientos comerciales



MADRID

ALMACEN GENERALISIMO, 51 Y 56

- MACENES O GARAJES.
- INTERESANTISIMO INVERSIONISTAS
- TOTALMENTE EXENTOS POR LEY CASTELLANA CON RENTAS LIBRES.
- SUPERFICIES DESDE 112 A 210 M<sup>2</sup>.

- PISOS DE LUJO AL ALCANCE DE TODOS.
- HAGASE VD. PROPIETARIO POR EL PRECIO DE UN ALQUILER MEDIANTE PAGOS MENSUALES.
- IGUALES FACILIDADES PARA LOCALES COMERCIALES, OFICINAS, AL-



- ALMACENES O GARAJES.
- INTERSANTISIMO INVERSIONISTAS.
- TOTALMENTE EXENTOS POR LEY CASTELLANA.
- NA CON RENTAS LIBRES.
- SUPERFICIES DESDE 112 A 210 M<sup>2</sup>.

AVDA GENERALISIMO. 51 Y 53.

ADOTS LAMELA

- PISOS DE LUJO AL ALCANCE DE TODOS.
- HAGASE VD. PROPIETARIO POR EL PRECIO DE UN ALQUILER MEDIANTE PAGOS MENSUALES, Y MODERADA ENTREGA INICIAL.
- IGUALES FACILIDADES PARA LOCALES COMERCIALES, OFICINAS.

medias  
SIN COSTURA

*Tropical*

**¡ALERTA!**  
Hay muchas  
aguas  
minerales  
pero...

**VICHY  
CATALAN**  
solo hay una.  
*¡No confundirla!*

# ULTIMOS PISOS ¡¡APRESURESE!!

## SITUACION:

GRAL. PARDIÑAS,  
ESQUINA GRAL. ORAA

## TRANQUILIDAD

BARRIO RESIDENCIAL

## CONFORT

EXCEPCIONAL

## PRECIO

DESDE **125.000** ptas.

ENTRADA



# EDIFICIO LUZ

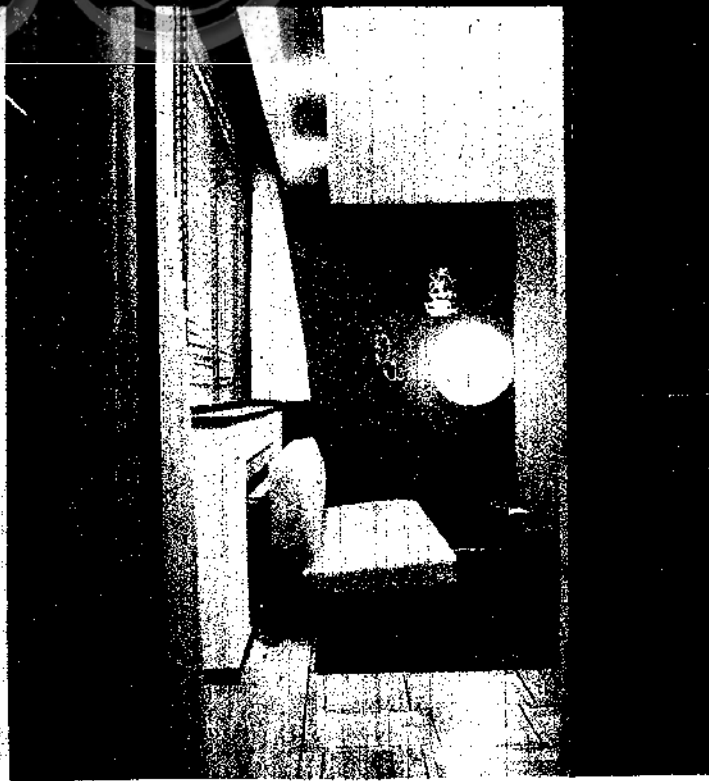

INFORMES: **prisma**.s.a.

**GRAL. PARDIÑAS, 112**

# DIORVA, S. A.

**puede visitarse  
la vivienda de muestra**

**gas en todos los pisos**

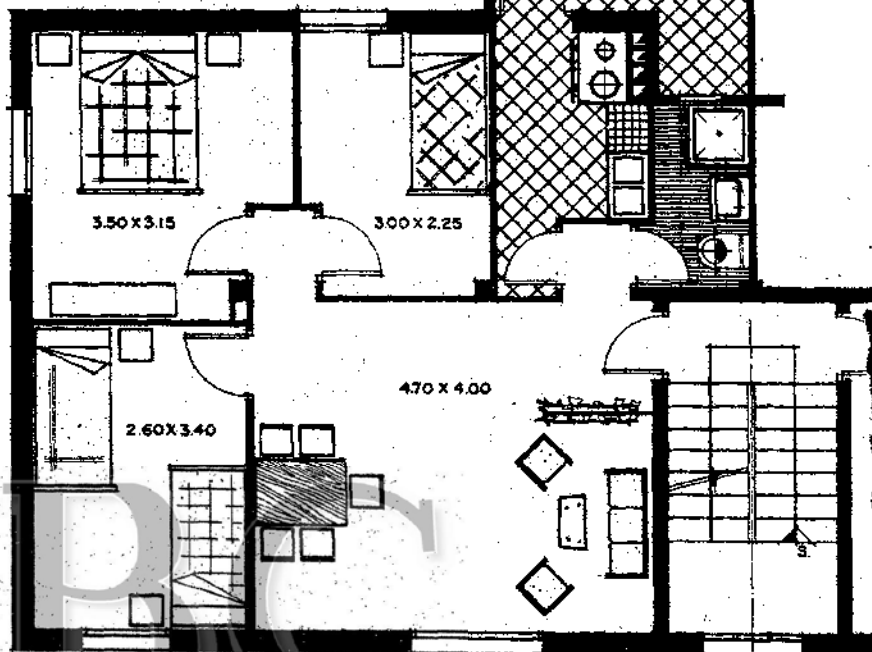

- ▶ **Grandes mejoras en la calidad de construcción**
- ▶ **Mejor distribución**
- ▶ **Mayor superficie habitable**
- ▶ **Comedor-estar amplísimo**
- ▶ **Tendedero**
- ▶ **Mayores facilidades de pago: 680 ptas. al mes**  
(mas gastos de hipoteca)

## **Desembolso inicial 25.000 ptas**

**INFORMACION Y FOLLETOS**

**en CIUDAD LOS ANGELES**

**Autobuses cada 10 minutos desde la estación  
«Metro» de Palas de Moguer,**

**en DIORVA, S. A. Boix y Morer,  
Tel. 53 13 00**



# TODOS CABEN

EN ESTE NUEVO TIPO DE  
VIVIENDA que le ofrece DIORVA, S. A.

PUEDA VISITARSE LA VIVIENDA  
DE MUESTRA, en  
CIUDAD LOS ANGELES

Autobuses cada 10 minutos, desde  
la estación de "metro" de Palos de  
Moguer.

Vendidas totalmente las viviendas de la primera fase de su programa de construcciones, pone a la venta un nuevo tipo de vivienda, con características más ventajosas: **GRANDES MEJORAS EN LA CALIDAD DE CONSTRUCCION; MEJOR DISTRIBUCION; MAYOR SUPERFICIE HABITABLE; COMEDOR-ESTAR AMPLISIMO; TRES DORMITORIOS; TENEDERO; GAS EN TODOS LOS PISOS; MAYORES FACILIDADES DE PAGO; 680 pesetas al mes (más gastos de hipoteca); DESEMBLOSO INICIAL, 25.000.**

## DIORVA, S. A.

Boix y Morer, 4 - Tel. 531300

...compre usted el sol



*para sus familiares y para U. mismo.*

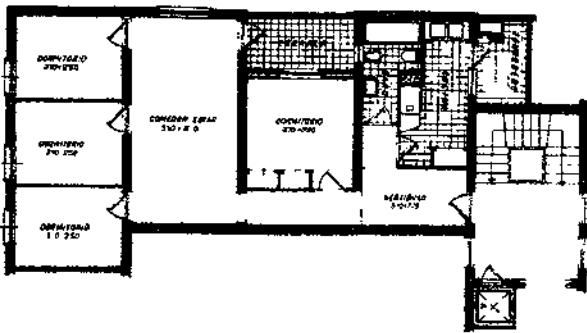

Adquiera uno de los pisos que en CIUDAD LOS ANGELES tiene para usted VIRELSA, y tendrá un ambiente sano y luminoso.

## CON BAÑO COMPLETO, TERRAZA Y TENDEDERO

Y 4 ó 5 habitaciones

Desembolso inicial desde 35.000 ptas. Mensualmente desde 773 ptas.

Información y folletos en CIUDAD LOS ANGELES. Autobuses cada 10 minutos desde la estación de "Metro" de Palos de Moguer, incluso festivos.

# VIRELSA

Bolz y Morer, 6  
Tel. 53 21 00

# HABITE UN LUGAR CENTRICO, SANO Y MODERNO

Vendidas 3 casas de las 8 que componen el Bloque en el plazo de un año, ha quedado iniciada la venta de la cuarta. Aprovechese de esta gran oportunidad.

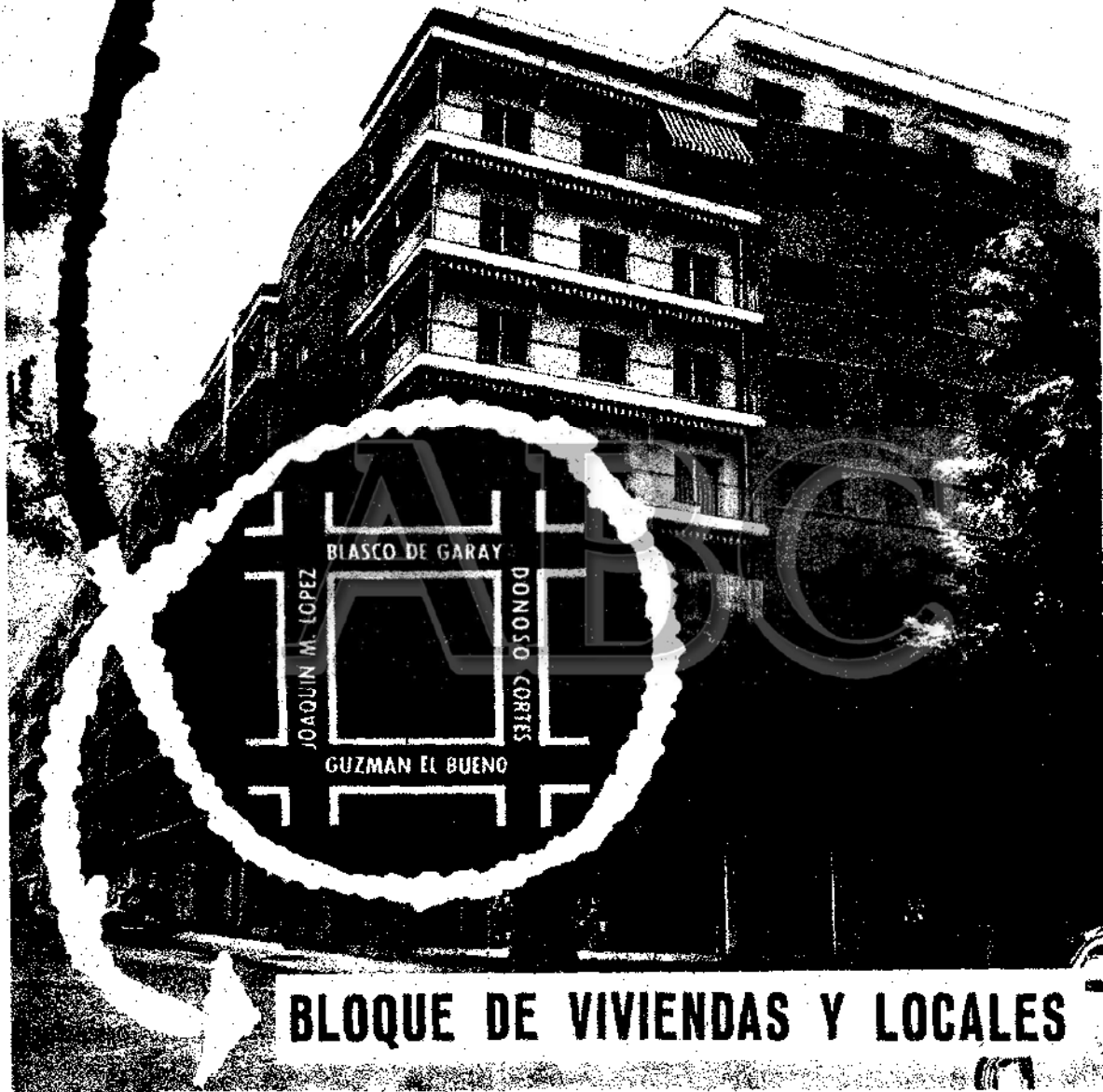

**BLOQUE DE VIVIENDAS Y LOCALES**

SIN COMPETENCIA  
EN CONSTRUCCION  
CONFORT Y PRECIO

•  
PRECIOS DESDE  
475.000 PESETAS

•  
DESEMBOLSO DESDE  
100.000 PESETAS

•  
HIPOTECA  
20 AÑOS

•  
PLAZOS A  
CONVENIR

•  
RENTA  
LIBRE

•  
VIVIENDAS  
DE 5 Y 6  
HABITACIONES

# ARGÜELLES

EMPRESA CONSTRUCTORA: GAMBOA Y DOMINGO, S. A.

**VENTA DIRECTA SOCIEDAD PROPIETARIA**

Información: GUZMAN EL BUENO, 62 - Teléfono 247 94 54 (Visita de pisos y locales incluso días festivos)

**INVIERTA  
SU DINERO  
EN UN  
NEGOCIO  
RENTABLE**

Comprando casas  
de inmejorable situación

RENTAS LIBRES  
FACIL COLOCACION  
LOCALES COMERCIALES  
SOTANOS INDUSTRIALES  
PLANTA OFICINAS

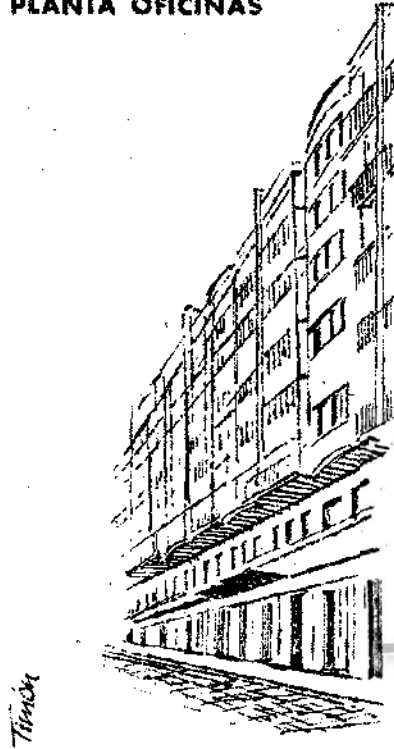

**VENTA DE CASAS  
ENTERAS**



**VENTA POR  
PISOS**



PISOS REPUTADO CONFORT: PRECIOS DESDE 475.000 PTAS.  
ENTRADA INICIAL: DESDE 100.000 PTAS.  
APLAZAMIENTO SIN INTERÉS, 4 AÑOS. HIPOTECA, 20 AÑOS.

**BLOQUE DE VIVIENDAS Y LOCALES**

# ARGÜELLES

EMPRESA CONSTRUCTORA: GAMBOA Y DOMINGO, S. A.

**VENTA DIRECTA SOCIEDAD PROPIETARIA**

Información: Guzmán el Bueno, 62 - Tel. 247 94 54

(Visita de pisos y locales incluso días festivos)

ABISERT

# PISOS Y TIENDAS

Construcción primera calidad. Calefacción central. Saneamientos ROCA. Parquet primera calidad. Pisos barnizados. Ascensor subida y bajada. Cocinas y baños alicatados totalmente primera. Carpintería metálica, armarios empotrados. Exentos 90 % de contribución. Precio total DOSCIENTAS DIEZ MIL PESETAS. Entrada inicial: SESENTA MIL PESETAS. Resto, grandes facilidades. Avenida Hermanos García Noblejas, 13 (junto a la Cruz de los Caídos).

P  
A  
S  
E  
O  
  
H  
A  
B  
A  
N  
A  
  
5

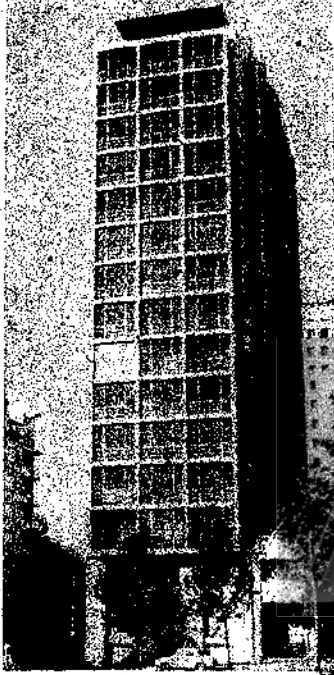

T  
O  
R  
R  
E

# SEÑORA ELIJA SU PISO

AVENIDA DE LA HABANA, 12  
(esquina a la Av. del Generalísimo)

Exentos contribución  
—Renta libre—

Tres fachadas. Todas las habitaciones y servicios exteriores. Persianas metálicas accionadas eléctricamente. Termostatos en baños. Escalera y cuartos de baño en mármol. Agua caliente central. Maravillosa distribución. Acabados con todos los refinamientos, superficies de 500 m<sup>2</sup> y 250 metros cuadrados.—También hay magníficos áticos.  
Informes en el inmueble.



## PASEO DE LA HABANA, 5

(ESQUINA A HNOS. PINZON). PRIMERA MANZANA AV. DEL GENERALISIMO

TODO EXTERIOR • SEIS HABITACIONES • PARQUET • DOS BAÑOS UN ASEO • «OFFICE» • COCINA DE GAS Y ELECTRICA

GRANDES FACILIDADES DE PAGO

BUENA INVERSION

TELEFONOS 2247748 y 2251715

## ¡NO, SEÑOR!

- NO SON PISOS AMERICANOS...
- NO TIENEN LIVING-ROOM...
- NO TIENEN TRES BAÑOS...
- NO ESTAN EN LA CASTELLANA...
- NI VALEN DOS MILLONES...

## SON PISOS

- DE CUATRO HABITACIONES
- CON TODOS LOS SERVICIOS QUE SE NECESITAN PARA UNA VIDA COMODA FAMILIAR
- SITUADOS EN UN BARRIO TRANQUILO Y COMUNICADISIMO, EN EL SECTOR DEL VISO
- ¡¡Y VALEN SOLAMENTE 200.000 A 350.000 PESETAS!!

MENOS HIPOTECA

CALLE PEREZ AYUSO

(ESQUINA A EUGENIO SALAZAR)  
TELÉFONO 2281190.

## FRANCISCO SILVELA, 46

CRUCE DE DIEGO DE LEON Y TORRIJOS. PISOS Y LOCALES, EXENTOS, LUJOSOS, BIEN COMUNICADOS. GRANDES FACILIDADES

## PISOS DE 247.000

EN MODESTO LAFUENTE, 58

Pisos de 247.000 ptas., más hipoteca. Casa con tres fachadas. Tres y cuatro habitaciones, más servicios. Calefacción central. Ascensores. ¡Muchas facilidades!

HERSAU - Carretas, 14

## VIVIENDAS

¡Muy interesante!, en calles ASCAO, LUIS RUIZ, ESTEBAN COLLANTES y JOSE AZCONES GIL (barrio San Blas). Unas, llave en mano, y otras, meses sucesivos. Facilidades.

¡VISITENLAS INCLUSO FESTIVOS!  
Calle Ascao. OBRAS Y EDIFICACIONES EGUARAS, y en ABADA, 3

# PISOS

Y LOCALES COMERCIALES. VEALOS EN

JOAQUIN GARCIA MORATO, 133  
ESQUINA A RIOS ROSAS

DISTINTOS TAMAÑOS. Todo confort. AMPLIAS HABITACIONES. Terrazas. Dos baños y aseo servicio. Suelo parquet. Calefacción y agua caliente central. Cocinas gas y electricidad. Colector basuras. Ascensores subida y bajada. METRO. TRANVIAS Y AUTOBUSES, a la puerta. EXENTOS 90 % CONTRIBUCION E IMPUESTOS  
FACILIDADES DE PAGO

## SANTIAGO BERNABEU, 2

(GENERALISIMO, 24)

EXENTOS - RENTA LIBRE

## OFERTA UNICA

PISOS DE LUJO, RENTA LIBRE, CON LUZ... SOL... JARDINES... EN EL Barrio de la Estrella-Niño Jesús

DOCTOR ESQUERDO, 115  
EXENTOS DE CONTRIBUCION  
PRECIOS Y CONDICIONES DE PAGO EXCEPCIONALES

Living comedor con gran terraza • 3 y 4 dormitorios principales • Cocina y office con armarios completos • Baño • Dormitorio y aseo de servicio • Lavadero • Calefacción central • Ascensores • Teléfono interior • Descarga-residuos, etc.

PISO CON ENTREGA, 175.000 PESETAS. RESTO, EN COMODAS MENSUALIDADES

Además, disponemos de pisos desde pesetas 280.000, en condiciones similares de pago. ¡Visítelos!

Inmobiliaria LAMARO, S. A.

Madrid: Edificio España. Grupo 4, planta 17. Teléfono 2474354

**2.000  
PISOS**

C. CASTILLO DE SIMANCAS

Av. HERMANOS GARCIA NOBLEJAS

C. CASTILLO MADRIGAL

TRANVIAS

AUTOBUSES

# Visite el BARRIO de SIMANCAS

Propietario: JOSE BANUS

## VENTA DE TIENDAS

## VENTA DE PISOS

REALICE SU MEJOR OPERACION FINANCIERA  
ADQUIRIENDO UN LOCAL

- Para establecer su comercio o negocio, o
- Como inversión de capital alquilando dichos locales a precios muy ventajosos en este moderno Barrio, con capacidad habitable para 10.000 personas.

Desembolso inicial: desde **43.000 y 35.000 ptas.**  
Resto a pagar: **1.090 Ptas.** mensuales durante 10 años.

Exenciones  
del 90 %  
en  
escritura y  
contribuciones

- **PISOS MAGNIFICOS**, todos  
**DESEMBOLSO INICIAL:**

desde **10.000 PTAS.**  
RESTO CON GRANDES FACILIDADES:  
HASTA **10 Y 30 AÑOS**

- **COMUNICACIONES RAPIDAS Y CONTINUAS:** Autobuses (desde Plaza de Manuel Becerra, línea San Blas). Tranvías desde Plaza Manuel Becerra, núms. 5 (directo a Barrio Simancas) y 12.
- **MAGNIFICA INVERSION DE CAPITAL:**

**20% NETO**, alquilando a su  
**RENTA LEGAL** los pisos adquiridos.

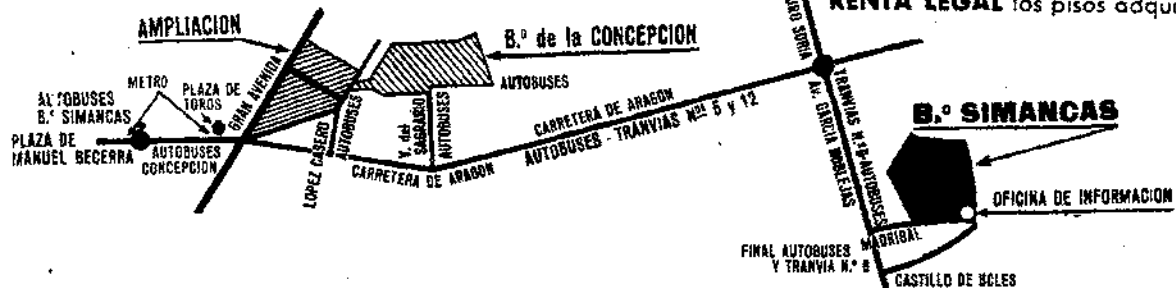

## INFORMACION

• OFICINA CENTRAL: Monte Esquinza, 6, 1.º Izqda. MADRID. - De 10 mañana a 2 tarde y de 5 tarde a 9 noche.

EN LA AMPLIACION DEL BARRIO DE LA CONCEPCION: Final calle Alcalde López Casero (Entrada provisional frente al número 42 de la

Carretera de Aragón). Tel. 55 46 33, de diez mañana a ocho tarde.

• Y EN EL PROPIO BARRIO DE SIMANCAS: Final calle Castillo Madrival de las Altas Torres. De 10 mañana a 9 tarde.

SERVICIO PERMANENTE INCLUIDO DOMINGOS Y FESTIVOS

**PISOS desde 10 000 Pts. de DESEMBOLSO INICIAL...**

**2.000 PISOS**



**...en el BARRIO de SIMANCAS**  
Propietario : JOSE BANUS

**• PRECIOS**

**PISOS**

DESEMBOLSO INICIAL: DESDE **10.000** PESETAS  
RESTO CON GRANDES FACILIDADES: HASTA 10 Y 30 AÑOS

**TIENDAS**

DESEMBOLSO INICIAL: desde **43.000 y 35.000 PYS.**  
RESTO CON GRANDES FACILIDADES DE PAGO: HASTA 10 Y 30 AÑOS

FONTAN

**MAGNIFICA INVERSION de CAPITAL: 20% NETO** alquilando a su renta **LEGAL** los pisos adquiridos.

- **COMUNICACIONES RAPIDAS Y CONTINUAS:** AUTOBUSES desde Plaza Manuel Becerra (línea de San Blas) TRANVIAS desde Plaza Manuel Becerra, núms. 5 (directo a Barrio Simancas) y 12.

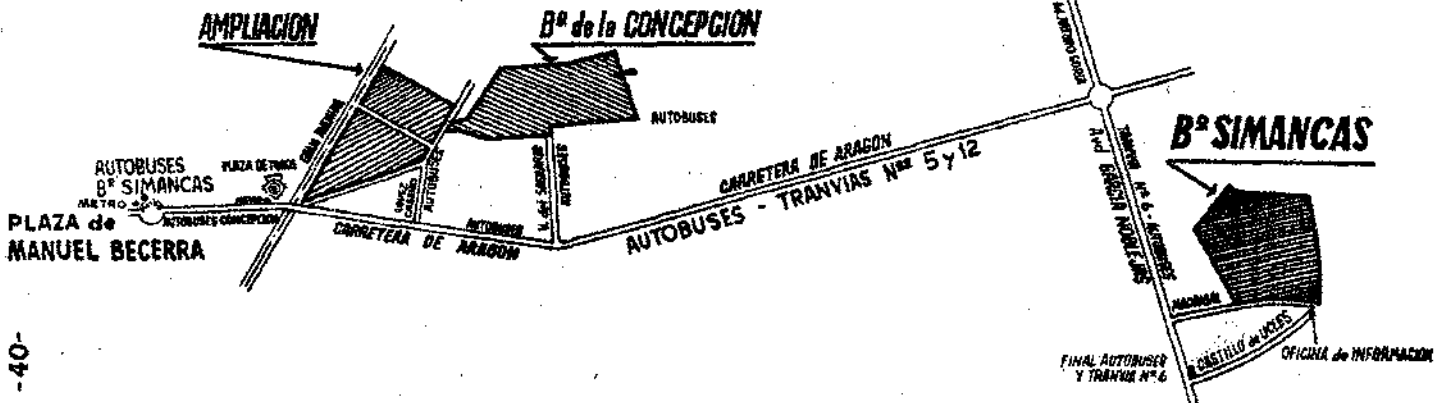

-40-

**INFORMACION Y CORRESPONDENCIA**

- **OFICINA CENTRAL:** Monte Esquinza, 6, 1.º Izqda. MADRID. - De 10 mañana a 2 tarde y de 5 tarde a 9 noche.
- **EN LA AMPLIACION DEL BARRIO DE LA CONCEPCION:** Final calle Alcalde López Casero (Entrada provisional frente al número 42 de la carretera de Aragón). - Tel. 53 46 33, de diez mañana a ocho tarde. **SERVICIO PERMANENTE, INCLUSO DOMINGOS Y FESTIVOS**
- **Y EN EL PROPIO BARRIO DE SIMANCAS:** Final calle Castillo Madrigal de las Altas Torres. - De 9 mañana a 7 tarde. - **SERVICIO PERMANENTE INCLUSO DOMINGOS Y FESTIVOS.**



**PLAZA DE LAS CORTES, 7**  
(Junto cine Palace) Tel. 31 78 28

**GRANDES DESCUENTOS**



**REBAJAS SENSACIONALES**

**GRAN LIQUIDACION**

**MUEBLES - APARATOS DE LUZ  
Y OBJETOS DE ARTE**



**1.040 PISOS**

**EN EL PARQUE  
DE SAN JUAN  
BAUTISTA,  
JUNTO A LA  
AUTOPISTA  
DE BARAJAS**

**ARQUITECTOS:  
E. M. DE AGUINAGA  
C. DE MIGUEL**



Detalle de la primera fase

**ALCALA, 1  
MADRID-14**

**TELEFONO 31 94 03**

**SACONIA**

**EMPRESA CONSTRUCTORA**

PISOS EN VENTA

# CONDE DE VILCHES, 25

(ENTRADA POR CALLE DE CARTAGENA, 62 y 64)

EDIFICIOS CONSTRUIDOS POR LA  
SOCIEDAD COMERCIAL DE HIERROS, S. A.

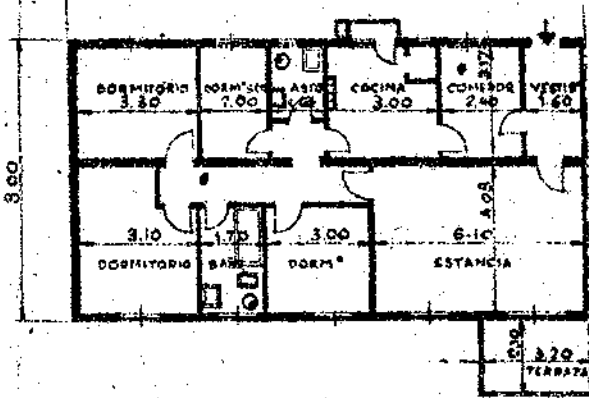

PISOS DE 130 m<sup>2</sup> - AGUA DEL LOYOZA - CALEFAC-  
CION Y AGUA CALIENTE CENTRAL - CARPINTERIA  
METALICA SCH - PAVIMENTOS DE MADERA SCH  
JARDIN PARTICULAR - CORRIENTE DE ALUMBRADO E  
INDUSTRIAL - AISLAMIENTO TERMICO - COLECTOR DE  
BASURAS - DESPENSA - CUARTO TRASTERO - GARAJE  
EN LA FINCA - VISITARLOS DE 11 DE LA MAÑANA  
A 8 DE LA TARDE, LABORABLES Y FESTIVOS

## FACILIDADES

EXENTOS DEL 90 % DE CONTRIBUCIONES E IMPUESTOS



**PLAZA DE LAS CORTES, 7**

(Junto cine Palace) Tel. 31 78 28

**GRANDES DESCUENTOS**



**REBAJAS SENSACIONALES**

**GRAN LIQUIDACION**

**MUEBLES - APARATOS DE LUZ  
Y OBJETOS DE ARTE**

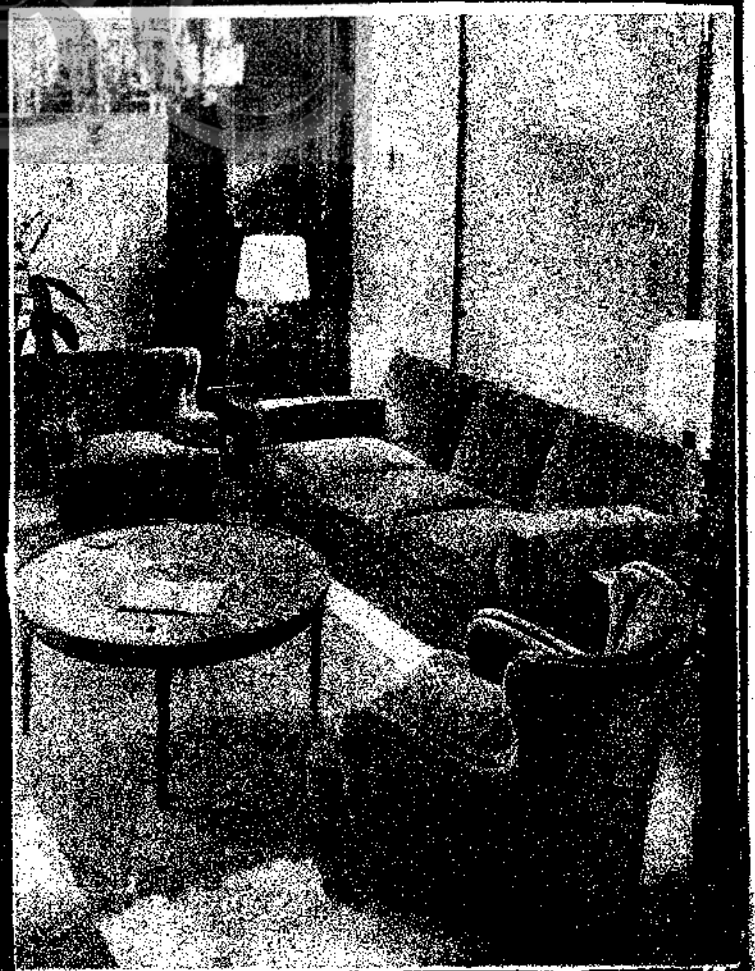

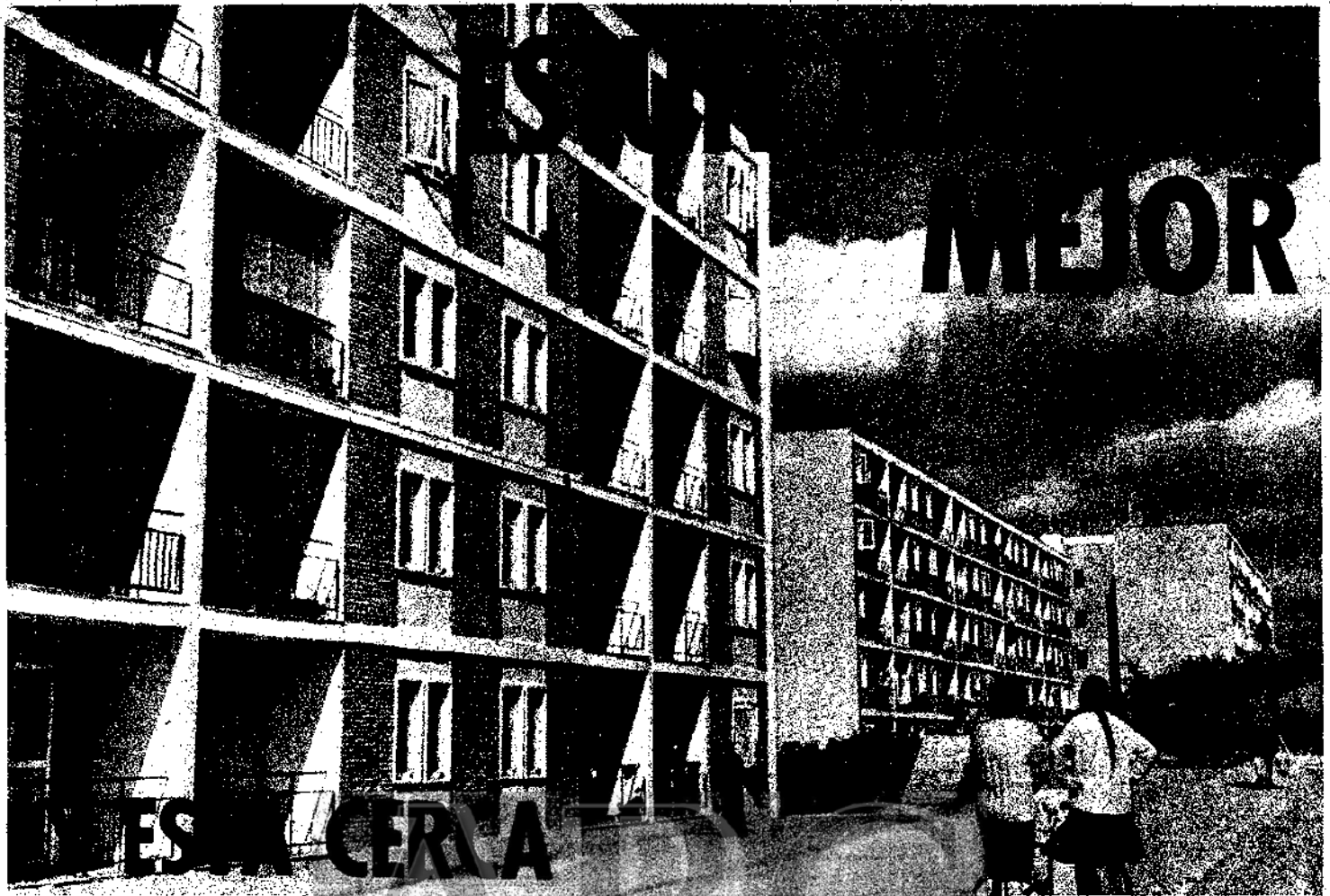

### DE SU TRABAJO

de sus amigos y de los atractivos del centro de la ciudad.

AUTOBUS, N.º 30 - MORATALAZ  
METRO GOYA

En Doctor Esquerdo (junto a MORATALAZ); Autobuses números 20 y 8 y Trolebús n.º 106  
Centro telefónico en el propio barrio.

### DE SUS NECESIDADES FAMILIARES

Pisos 2, 3 y 4 dormitorios con cuarto de baño completo.

Puede encontrar también una vivienda económica con calefacción central, parquet y máximo confort.

### DE SU ECONOMIA

Viviendas subvencionadas a los precios estrictos que marca la ley. Desde 22.400 ptas. de entrada única y 521 ptas. mensuales durante 10 años; Hasta 65.000 ptas. de entrada única y resto en cómodas mensualidades durante 10 años.

Usted necesita un piso... tenemos **5.000**

**¡ELIJA EL SUYO!**  
**BARRIO DE MORATALAZ**

**INMOBILIARIA URBIS**

Avenida Menéndez Pelayo, 71 - Tels. 2513605-6-7

5.000 VIVIENDAS CONSTRUIDAS Y HABITADAS 5.000 NUEVAS EN CONSTRUCCION

Elección de vivienda en el momento de contratar

**URBIS al entregarle su piso le regala bienestar**

# La mejor inversión del momento

Pisos de Renta Libre y de Lujo  
En venta por BLOQUES y por PISOS

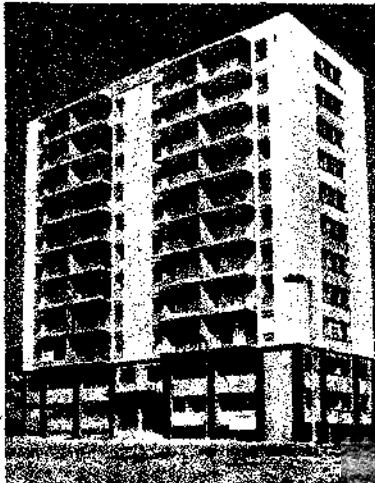

LUZ...  
SOL...  
JARDINES...  
en el Barrio de La Estrella-Niño Jesús  
DOCTOR ESQUERDO, 115

## A PRECIOS y CONDICIONES DE PAGO EXCEPCIONALES

- Living comedor con gran terraza
- 4 dormitorios principales
- Cocina y office con armarios completos
- Baño y aseo principal
- Dormitorio y aseo de servicio
- Lavadero
- Calefacción central
- Ascensores
- Teléfono interior
- Descarga-residuos, etc.

PTAS. 580.000

Cuota de entrega de pisos: 175.000 y resto en cómodos pagos mensuales más bajos que un alquiler.

Además disponemos de pisos desde 280.000... en condiciones similares de pago.

¡Visítelos!

**INMOBILIARIA LAMARO S.A.**

MADRID: Edificio España - Grupo 4 - Planta 17 - Tel. 247 43 54  
BARCELONA: C. Junquera, 16-10.ª Planta - Tls. 323230 y 218968

*Cuide su físico*

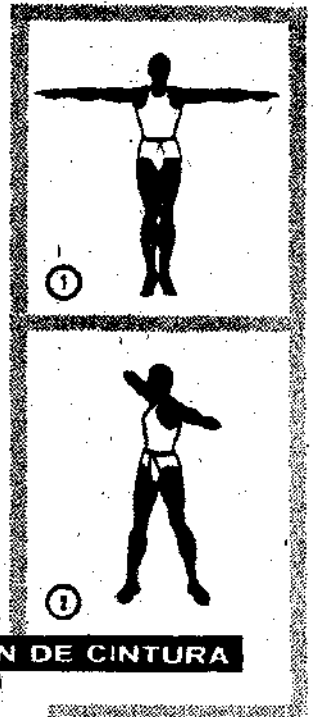
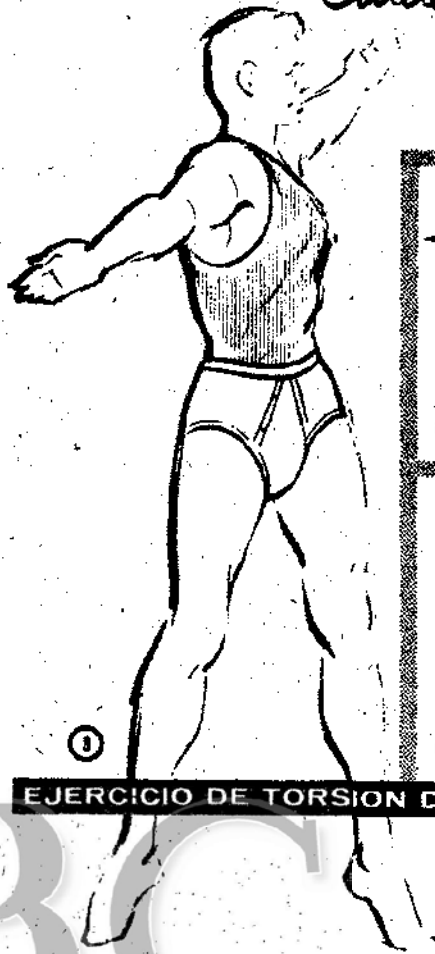

EJERCICIO DE TORSION DE CINTURA

- 1 Sitúese con las piernas algo separadas y los brazos extendidos horizontalmente. Seguidamente...
  - 2 ...inicie el movimiento de torsión. Después...
  - 3 ...gire hacia el lado opuesto.
- Repita este ejercicio 12 veces.  
Respire con normalidad.

*...y acomode su físico*



Nuestro patronaje especial para prendas interiores de caballero, garantiza una perfecta **comodidad física**.

Prendas masculinas marca

**elefante**

adaptables duraderas

CAMISETAS

*Lastex*

BRASOS

**SUAWEX**

PIDALAS SOLO EN LOS MEJORES ESTABLECIMIENTOS

**No mancha  
No engrasa**

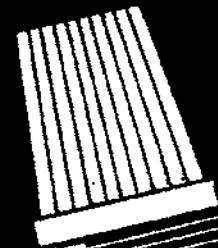

**Patrice**  
**FIJADOR  
BRILLANTINA**

Tubo Ensayo  
(25 gms.) 6,50 ptas.

Tubo Pequeño  
(50 gms.) 11,00 ptas.

Tubo Grande  
(100 gms.) 15,00 ptas.

Laboratorio General de Especialidades Madrid

**pisos de lujo...  
y de renta libre  
al alcance de todos!**



**LUZ...  
SOL...  
JARDINES...**  
y todo confort  
moderno en  
nuestros pisos  
residenciales  
del

**BARRIO de la ESTRELLA**  
**DOCTOR ESQUERDO, 115**  
(detrás Retiro)

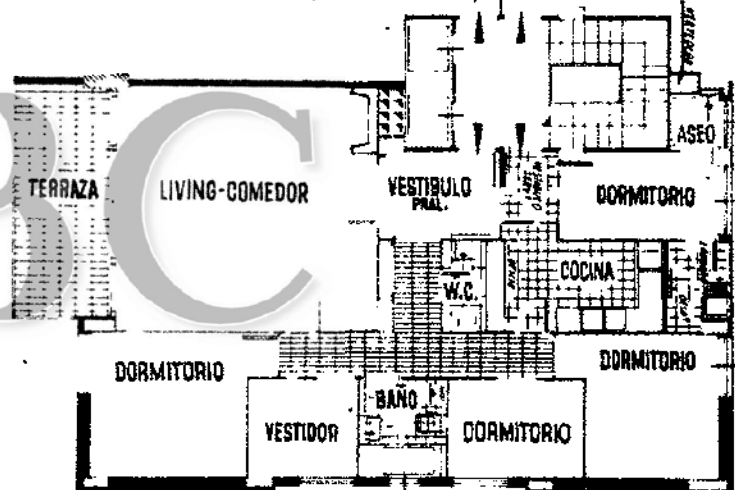

- PISOS TODOS EXTERIORES
- BLOQUES CON DOS FACHADAS A JARDINES
- ORIENTACION INMEJORABLE
- 3-4 DORMITORIOS PRINCIPALES
- LIVING-COMEDOR CON GRAN TERRAZA
- COCINA Y OFFICE CON ARMARIOS COMPLETOS
- DORMITORIO Y ASEO DE SERVICIO, LAVADERO
- CALEFACCION CENTRAL, AGUA CAL. INDIVIDUAL
- 2 ASCENSORES, POR ESCALERA
- TELEFONO INTERIOR, DESCARGA RESIDUOS, ETC.

**GRANDES FACILIDADES**

**PRECIOS:** 10 y 15 años  
de 280.000 - 360.000      Además  
425.000 - 580.000      disponemos de pisos  
de 100 - 80 - 60 m<sup>2</sup>  
**¡VISITELOS!**

**INMOBILIARIA LAMARO S.A.**

**MADRID:** Edificio España - Grupo 4 - Planta 17 - Teléfono 47 43 54  
**BARCELONA:** C. Junquera, 16 - 10.ª Pta. - Tels. 32 32 30 y 21 89 88



# CAJA DE AHORROS Y MONTE DE PIEDAD DE MADRID

CON EL FIN DE ESTIMULAR LA PRACTICA DEL  
AHORRO, DISTRIBUIRA NUEVAMENTE

## UN MILLON DE PESETAS

EN LOS SIGUIENTES PREMIOS:

Un premio de .....	100.000 pesetas
Dos premios de .....	50.000 pesetas
Cuatro premios de .....	25.000 pesetas
Ocho premios de .....	10.000 pesetas
Seiscientos veinte premios de...	1.000 pesetas

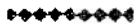

### OFICINAS:

#### MADRID

Central: Plaza de Celenque, 2.  
Subcentral: Calle de Alesá, 1.  
Eloy Gonzalo, 10.  
Bravo Murillo, 186.  
Ronda de Valencia, 2.  
Emilio Ortuño, 8. P. V.  
Calle de Toledo, 77.  
Conde de Peñalver, 6.  
General Mola, 71.  
Guzmán el Bueno, 70.  
Martínez Izquierdo, 92.  
Embajadores, 178.  
Gabino Jimeno, 1 (Usera).  
Vinaroz, 1.

#### PROVINCIAS

Arcalá de Henares: Generalísimo Franco, 18.  
Alicázar de San Juan: Generalísimo, 29.  
Aranjuez: Avenida Generalísimo Franco, 25.  
Ciudad Real: General Aguilera, 8.  
Consuegra: Gumersindo Díaz Corcobés, 1.  
Daimiel: Mártires, 4.  
Guadalupe: Plaza José Antonio, 13.  
La Salina: Concepción, 1 y 3.  
Manzanara: Obispo, 12.  
Fuertollano: Avenida de José Antonio, 1.  
Quintanar de la Orden: Miguel de Echeagaray, 1.  
Talavera de la Reina: San Francisco, 23.  
Toledo: Toledo de Ohio, 9.  
Tomelloso: Plaza de España, 6.  
Valdepeñas: José Antonio Primo de Rivera, 18.  
Villatobas: José Antonio, 18.  
Villaverde: Albino Hernández Lázaro, 19.

PLAZO

DE PRESENTACION

DE SOLICITUDES:

HASTA EL 31 DE

MARZO DE 1961



### INFORMACION:

EN CUALQUIERA DE  
LAS OFICINAS DE LA  
CAJA DE AHORROS  
Y MONTE DE PIEDAD  
DE MADRID

LOS IMPONENTES QUE TENGAN ASIGNADO NUMERO  
PARA SORTEO EN SU LIBRETA DE AHORRO NO PRECI-  
SARAN SOLICITARLO DE NUEVO

## Resuelva con LAMARO

su problema de VIVIENDA

... en un marco señorial

... y, además, con

GRANDES FACILIDADES

Pisos de lujo, de

renta libre con



LUZ...

SOL...

JARDINES...

en el  
Barrio de  
La Estrella-  
Niño Jesús

DOCTOR  
ESQUERDO, 115

- Living comedor con gran terraza
- 4 dormitorios principales
- Cocina y office con armarios completos
- Baño
- Dormitorio y aseo de servicio
- Lavadero
- Calefacción central
- Ascensores
- Teléfono interior
- Descarga-residuos, etc.

PRECIO TOTAL: 580.000 a 630.000 pesetas.

ENTREGA LLAVE: DESDE 175.000 pesetas.

RESTO: EN OCHO Y QUINCE AÑOS

TAMBIEN VENTA EN BLOQUES  
CON GARANTIA DE RENTA

¡VISITELOS!

¡COMPARE!

INMOBILIARIA **LAMARO** S.A.  
MADRID: Edificio España - Grupo 4 - Planta 17 - Tel. 247 43 54  
BARCELONA: C. Junquera, 16-10.ª Planta - Tel. 323230 y 218968



# En el nuevo BARRIO del PILAR

Propietario: JOSE BANUS.

1.ª Fase  
5.000 Pisos

## ...Hallará el PISO DESEADO

**Ahora**

SE PONEN A LA VENTA los PISOS y TIENDAS de este moderno conjunto urbanístico.

PRECIOS { PISOS Desembolso inicial: 10.000 Ptas. Mensualidad 580 Ptas.  
TIENDAS Desembolso inicial: 52.000 Ptas. Mensualidad 880 Ptas.

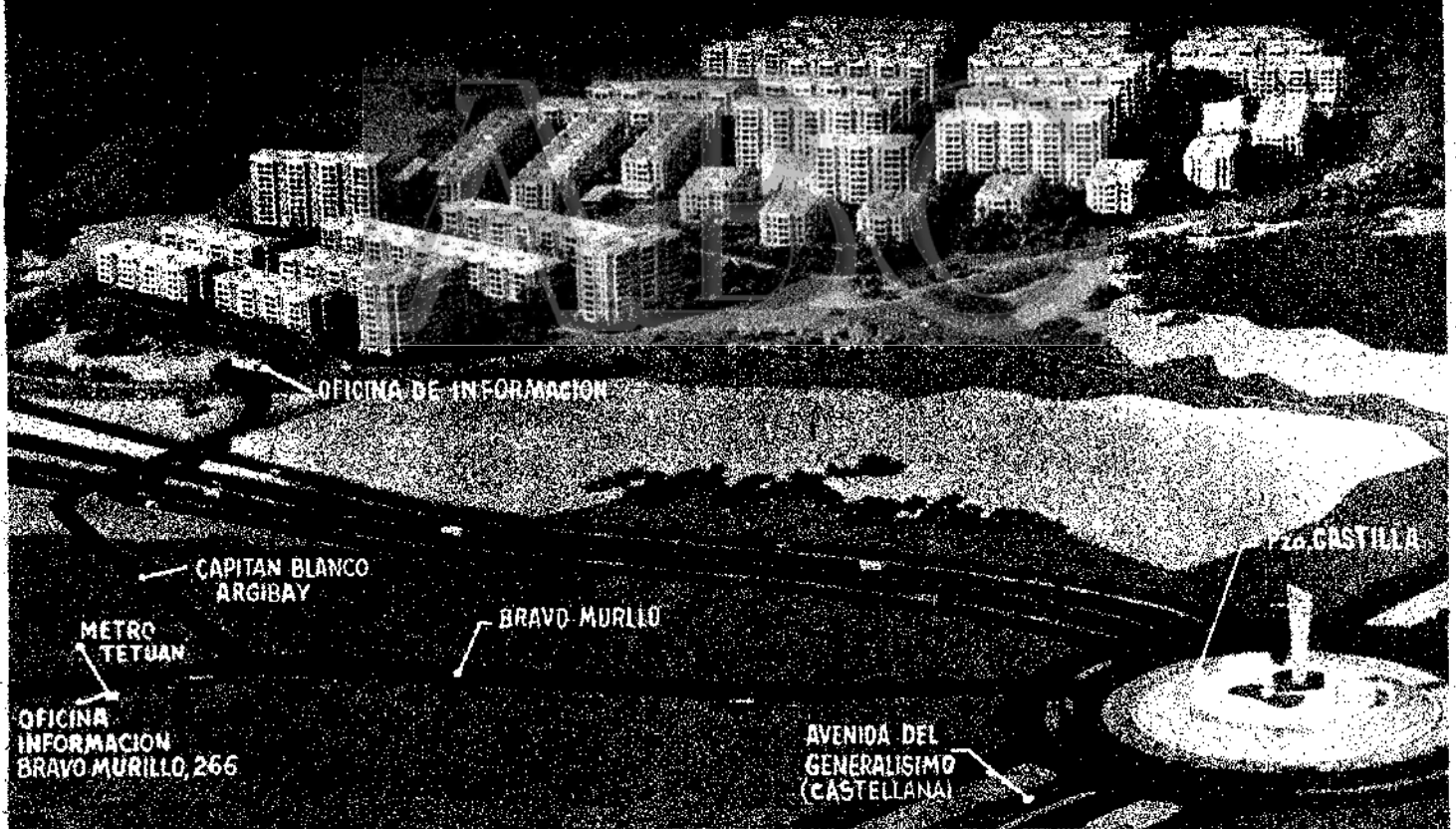

**COMUNICACIONES RAPIDAS Y CONTINUAS: METRO TRANVIAS y AUTOBUS desde salida metro Tetuán (Bravo Murillo, 266) a BARRIO del PILAR.**

### INFORMACION Y CORRESPONDENCIA

- OFICINA CENTRAL: Monte Esquinza, 6, 1.ª Izq.- De 10 mañana a 2 tarde y de 5 tarde a 9 noche. Tel. 2 24 86 35
- EN BRAVO MURILLO, 266, 1.ª (a la salida del metro de Tetuán) Servicio permanente de 10 mañana a 9 noche. Teléfono: 2-34-39-89.
- Y EN EL PROPIO BARRIO del PILAR, final de la calle Capitán Blanco Argibay (Entrada provisional frente al n.º 328 de la calle Bravo Murillo) Servicio permanente de 9 mañana a 7 tarde.

# Viviendas

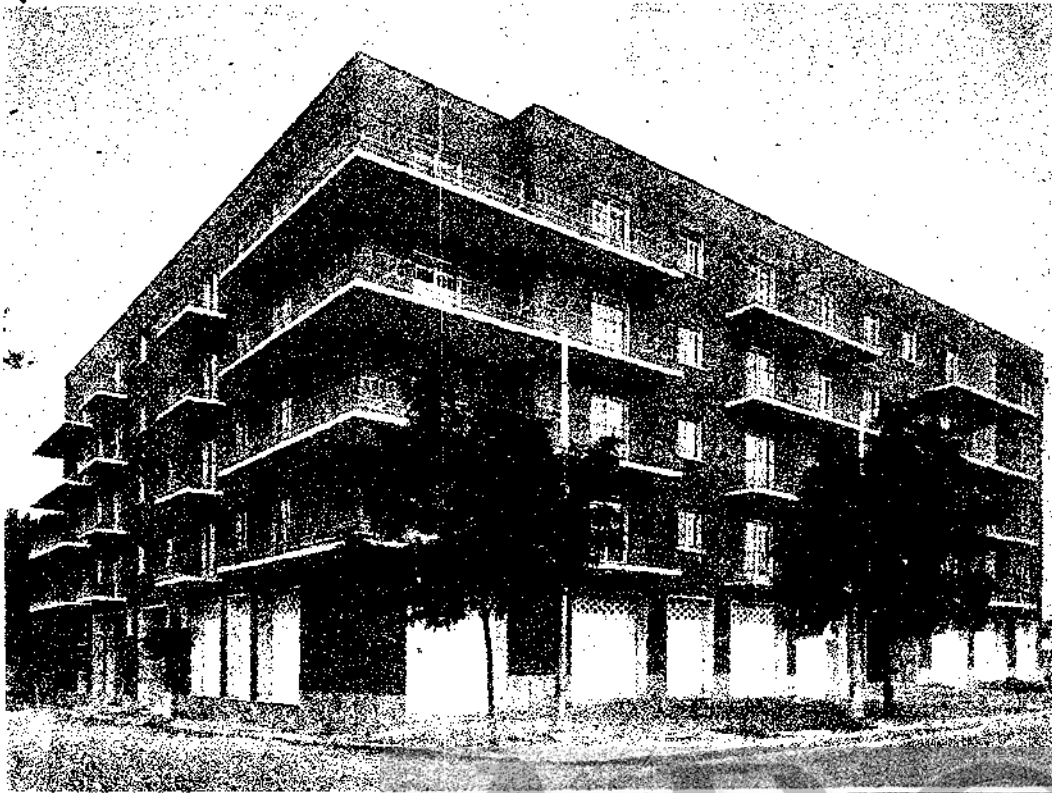

en el más  
saludable  
sitio de  
Madrid y  
al mejor  
precio de  
hoy

**Carretera de Aragón,  
n.º 380**

(final del tranvía línea '12)

**LOCALES  
COMERCIALES**

(en alquiler y venta)

- Tranvía a la puerta.
- Todo exterior.
- Amplias habitaciones.
- Pisos parquet.
- Armarios empotrados.
- 4-5 habitaciones más servicios.
- Portal y escaleras de mármol.
- 4 ascensores.
- Agua de Lozoya.
- Calefacción central.
- Máxima categoría. Precios mínimos.
- Exenciones tributarias durante 20 años.

Desembolso inicial: 45.000 ptas.

Resto en plazos hasta 30 años.

**Garaje en la finca**

Informes en la finca y

**Montera, 28 - Tel. 217893**

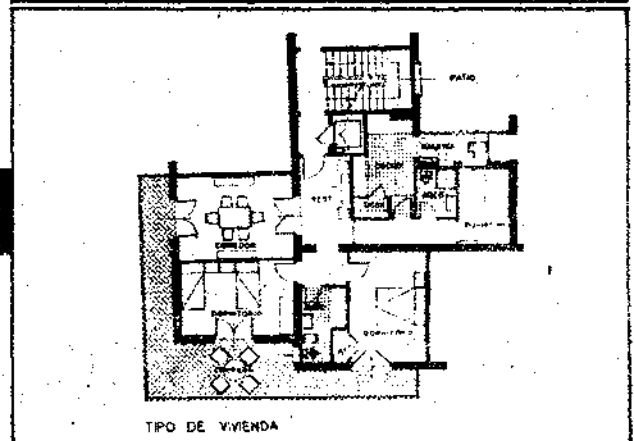
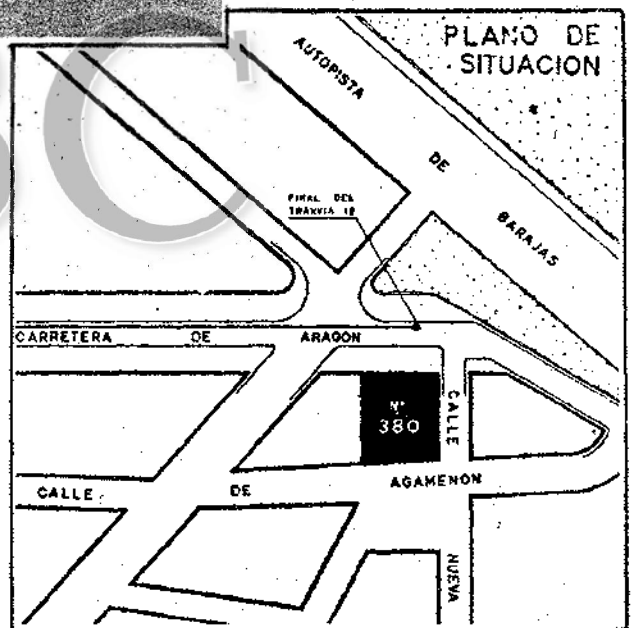

LOS TIROLESES, S. A.



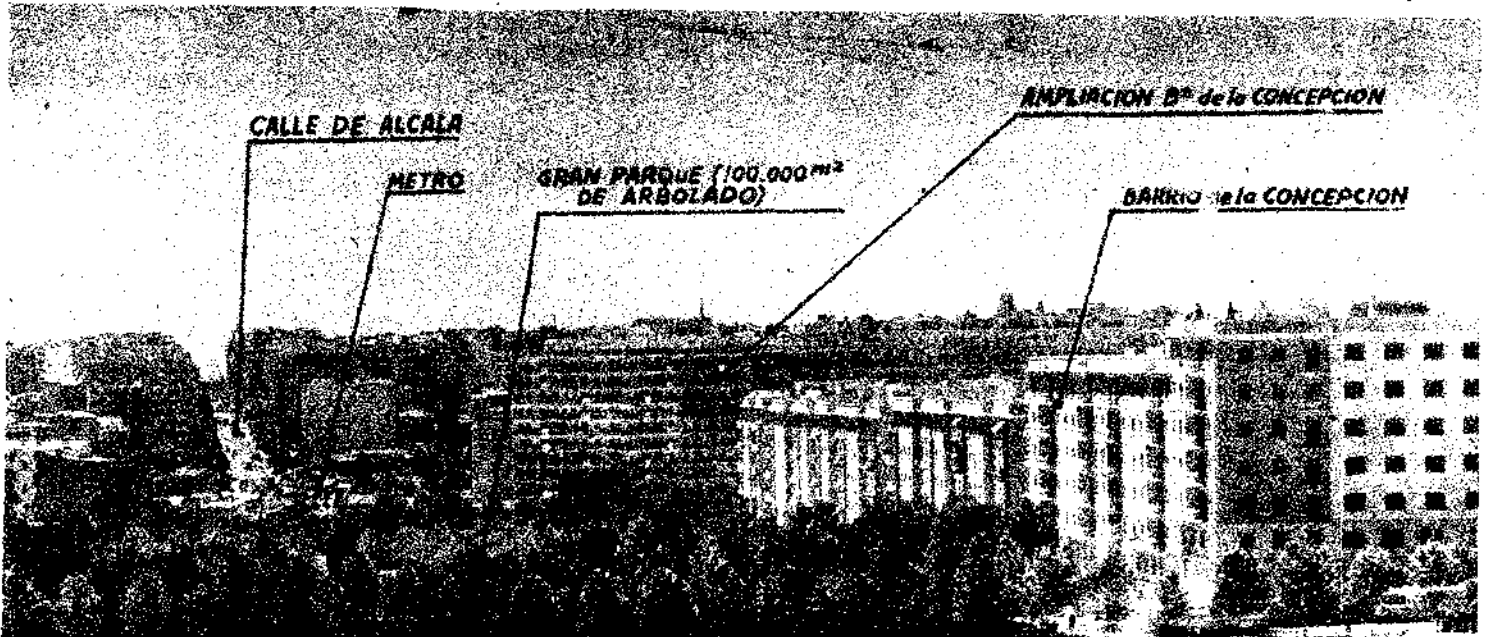

**¡PISOS llave en mano!**

Los Barrios de nueva construcción **MEJOR SITUADOS DE MADRID**

# El BARRIO de la CONCEPCION y su AMPLIACION

Propietario: **JOSE BANUS**

● **PISOS MAGNIFICOS**, (3-4-5-6 y 7 habitaciones), exteriores, con **amplias terrazas**.

● **SOLIDA Y ESMERADA CONSTRUCCION** a base de estructuras de **hormigón armado** y materiales de **calidad**.

● **COMUNICACIONES INMEJORABLES: METRO-AUTOBUSES** modernísimos desde CIBELES (Correos, fachada calle de Montalbán); NARVAEZ-FELIPE II y METRO DE VENTAS, respectivamente.  
**TRANVIAS:** Núms. 1 y 5 desde la Plaza de MANUEL BECERRA.

● **EXENCIONES TRIBUTARIAS**

<b>PISOS</b>	DESEMBOLSO INICIAL: Desde <b>36.000</b> PTAS.	MENSUALIDAD: desde <b>660</b> Ptas. DURANTE 10 AÑOS
<b>TIENDAS</b>	DESEMBOLSO INICIAL desde <b>21.000</b> ptas.	MENSUALIDAD: desde <b>400</b> pts. durante 10 años
<b>INVERSION DE CAPITAL</b>	<b>12% NETO</b> , alquilando a su <b>RENTA LEGAL</b> los pisos adquiridos	

## información

- **OFICINA CENTRAL:** Monte Esquinza, 6, 1.ª izqda. De 10 mañana a 2 tarde y de 5 tarde a 9 noche.
- **EN LA AMPLIACION DEL BARRIO DE LA CONCEPCION:** Finca calle Alcalde López Casero (entrada provisional frente al núm. 42 de la Corretera de Aragón), Tel. 55 46 33. De 10 mañana a 8 tarde.
- **EN EL BARRIO DE LA CONCEPCION:** Virgen del Sagrado, 34. De 10 mañana a 8 tarde.

SERVICIO PERMANENTE, INCLUSO DOMINGOS Y FESTIVOS

# En la **AMPLIACION** del **BARRIO** de la **CONCEPCION**...

Propietario : JOSE BANUS

...realizará su **MEJOR,**  
**MAS FACIL Y SEGURO**  
**INVERSION DE**  
**CAPITAL**  
**(12% NETO)**

- Adquiriendo pisos y **ALQUILANDOLOS** a su renta **LEGAL**.
- Los alquileres son **REVISABLES LEGALMENTE** cada 5 años al compás de las variaciones del coste de vida.
- **REVALORIZACION** progresiva de los pisos adquiridos, por hallarse situados en el Barrio de nueva construcción **MEJOR SITUADO DE MADRID.**



**PRECIOS** **DESEMBOLSO INICIAL: DESDE 25.000 PSETAS**  
*de los PISOS* **RESTO DEL PRECIO CON GRANDES FACILIDADES HASTA 10 Y 30 AÑOS**

**Información y correspondencia:**

OFICINA CENTRAL: Monte Esquinza, 6, 1.º Izqda. De 10 mañana a 2 tarde y de 5 tarde a 9 noche  
EN LA AMPLIACION DEL BARRIO DE LA CONCEPCION: Final calle Alameda López Casero entrada provisional frente al núm. 47 de la Carretera de Aragón, Tel. 55 46 33. De 10 mañana a 8 tarde

SERVICIO PERMANENTE, INCLUIDO DOMINGOS Y FESTIVOS

ponemos a su disposición

**30** años de experiencia en  
**refrigeración y**  
**aire acondicionado**



consultamos, sin compromiso

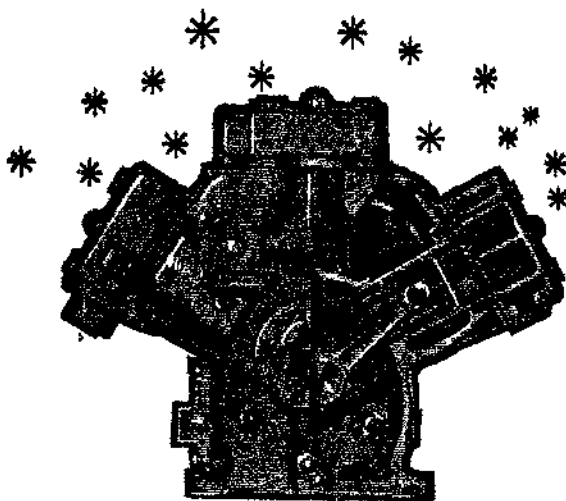

3-460



**Ramón Vizcaíno, S.A.**  
REFRIGERACION · AIRE ACONDICIONADO



FABRICANTES BAJO LICENCIAS  
Y DISTRIBUIDORES EXCLUSIVOS  
DE

**WORTHINGTON**

APARTADO 367

SAN SEBASTIAN

Sucursal de MADRID (4): Sagasta, 13 · Teléfono 24-23-39

# Pisos de lujo

¡PISOS llave en mano!

## ...EN ESTE MODERNO EDIFICIO

- \* **6 y 7 GRANDES** habitaciones exteriores; más servicios.  
(2 cuartos de baño, office, calefacción central, cocinas eléctrica y de carbón, carpintería metálica, parquet, cuarto trastero en sótano con luz y ventilación directas, etc., etc.)
- \* **SOLIDA Y ESMERADA CONSTRUCCION**
- \* **AMPLIAS TERRAZAS** en todos los pisos, frente a 100.000 m<sup>2</sup> de extensos y frondosos parques y jardines.
- \* **SITUACION RESIDENCIAL**, en un lugar sano, tranquilo y silencioso.

**DESEMBOLSO INICIAL: desde 81.000 PESETAS**  
**MENSUALIDAD: desde 1900 Ptas. durante 10 años.**

- \* **EXENCION TOTAL** en gastos de escritura y del 90% en contribuciones.
- \* **COMUNICACIONES RAPIDAS Y CONTINUAS:** AUTOBUSES modernísimos desde CIBELES (Correos fachada Calle Montalbán); NARVAEZ-FELIPE II y METRO de VENTAS respectivamente. Tranvías: números 5 y 12 desde Plaza de MANUEL BECERRA.
- \* **ADMINISTRACION** por parte de la Empresa de los pisos vendidos, realizando la misma la gestión de las Comunidades de Propietarios de Pisos.

INFORMACION Y  
CORRESPONDENCIA

- OFICINA CENTRAL: Monte Esquinza, 6, 1.ª Izqda. MADRID. - De 10 mañana a 2 tarde y de 5 tarde a 9 noche.
- EN LA AMPLIACION DEL BARRIO DE LA CONCEPCION: Final Calle Alcalde López Casero (entrada provisional frente al núm. 42 de la Carretera de Aragón) - Tel. 55 46 33. De 10 mañana a 8 tarde.
- EN EL BARRIO DE LA CONCEPCION: Virgen del Sagrario, 6 - De 10 mañana a 8 tarde.

SERVICIO PERMANENTE INCLUSO DOMINGOS Y FESTIVOS

## BARRIO DE LA CONCEPCION

Propietario: JOSE BANUS

# QUE PAGA DE ALQUILER MENSUAL?

POR CURIOSIDAD MULTIPLIQUELO POR LOS MESES QUE LLEVA ABONANDO Y...

...VERA QUE ES UNA FORTUNA INVERTIDA EN... **NADA**

EN BENEFICIO PROPIO Y DE LOS SUYOS, ADQUIERA UN PISO EN EL BARRIO DE LA CONCEPCION. ES UN AHOORRO QUE SE MULTIPLICA POR SI SOLO, CONSTITUYENDO LA MEJOR HERENCIA PARA SUS HIJOS

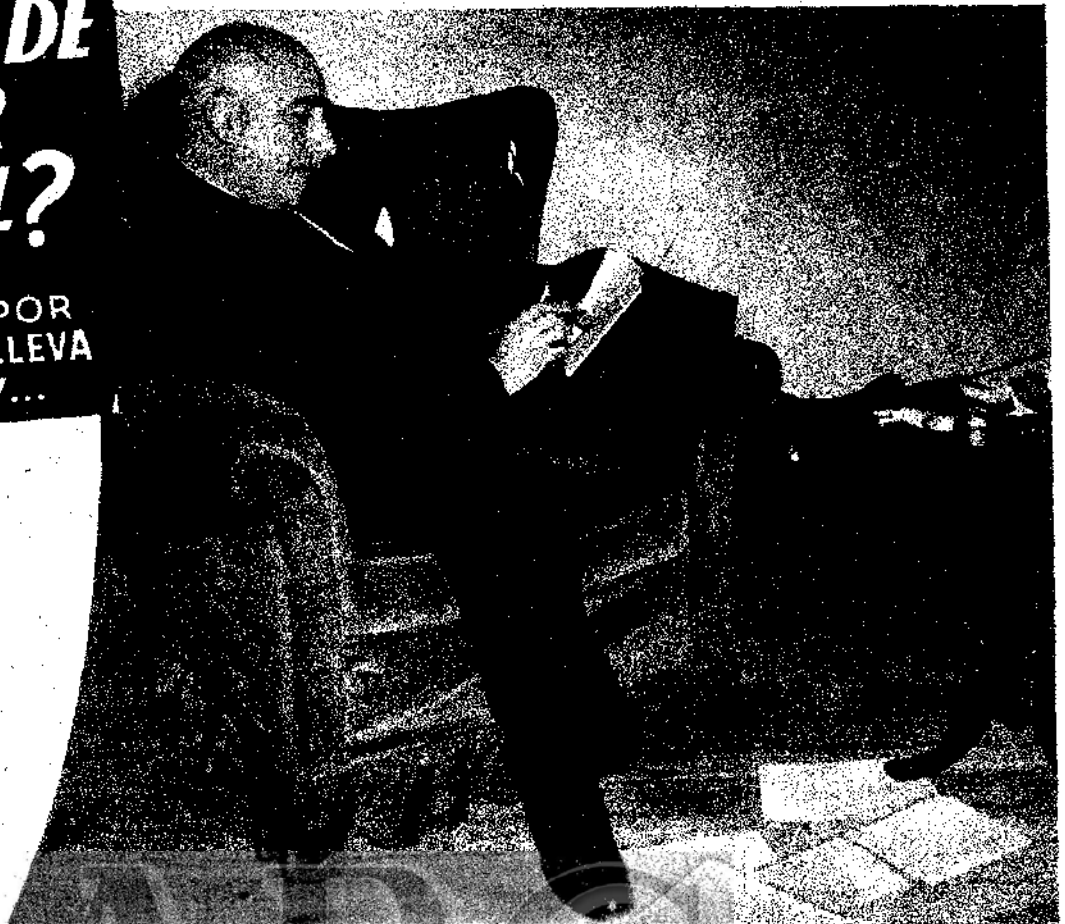

➔ **PISOS TODO CONFORT** - Gran variedad en número de habitaciones, superficies y distribuciones.

DESEMBOLSO INICIAL: desde **25.000** PTAS.  
RESTO DEL PRECIO CON GRANDES FACILIDADES HASTA 10 y 30 AÑOS

➔ **MAGNIFICA INVERSION: 12% NETO**, alquilando a su renta **LEGAL**, los pisos adquiridos.

➔ **COMUNICACIONES INMEJORABLES: METRO.-AUTOBUSES** modernísimos, desde CIBELES (Correos, fachada calle Montalbán); NARVAEZ-FELIPE II y METRO de VENTAS respectivamente. **TRANVIAS:** números 1 y 5 desde la Plaza de MANUEL BECERRA.

➔ **ADMINISTRACION** por parte de la Empresa de los pisos vendidos, realizando la misma la **gestión** de las Comunidades de Propietarios de pisos.

➔ **LOCALES COMERCIALES EN VENTA** desde **85.000** pts. de desembolso inicial.-**CINES, GARAJES**, etc.

información y correspondencia

OFICINA CENTRAL: Monte Esquinza, 6, 1.º Izq. - De 10 mañana a 2 tarde y de 5 tarde a 9 noche.  
EN LA AMPLIACION DEL BARRIO DE LA CONCEPCION: Final calle Alcalde López Casero (entrada provincial frente al núm. 42 de la Carretera de Aragón). Tel. 55 46 33. De 10 mañana a 8 tarde.  
SERVICIO PERMANENTE, INCLUSO DOMINGOS Y FESTIVOS

Visite el BARRIO de la CONCEPCION Y SU AMPLIACION

PROPIETARIO: JOSE FRANQUE

# Hallará el PISO deseado!!

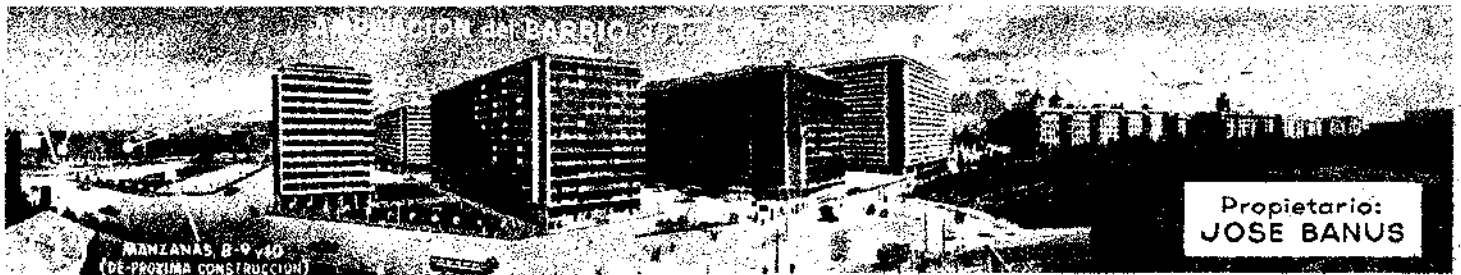

## LOS BARRIOS DE NUEVA CONSTRUCCION MEJOR SITUADOS DE MADRID

- ① **PISOS MAGNIFICOS**, (3-4-5-6-7 habitaciones) exteriores, con amplias terrazas. Gas en todos los pisos. EXENCIONES TRIBUTARIAS • COMUNICACIONES inmejorables: METRO. - AUTOBUSES modernísimos desde CIBELES (Correos fachada calle Montalbán); NARVAEZ - FELIPE II y METRO de VENTAS respectivamente. TRANVIAS: números 1 y 5 desde la Plaza de MANUEL BECERRA.

## PISOS

DESEMBOLSO INICIAL: desde **25.000 PESETAS**  
RESTO DEL PRECIO CON GRANDES FACILIDADES: EN 10 Y 30 AÑOS

## TIENDAS

EN ALQUILER Y EN VENTA  
CON GRANDES FACILIDADES

- ② **PISOS de LUJO** con amplias terrazas en este moderno edificio, frente a los 100.000 m<sup>2</sup> de parques y jardines del BARRIO DE LA CONCEPCION.

- 6 y 7 grandes habitaciones más servicios • 2 cuartos de baño.
- Cocinas eléctricas y de carbón • Cuarto trastero en sótano • Parquet, etc...
- Exenciones tributarias.

DESEMBOLSO INICIAL: desde **102.000 y 83.000 Ptas.**  
PAGO DEL RESTO DEL PRECIO: en 10 y 30 años.



- ③ **PISOS confortables**, todos exteriores con amplias terrazas.

DESEMBOLSO INICIAL: desde **10.000 Pesetas.**  
PAGO DEL RESTO DEL PRECIO: en 10 y 30 años.

- **COMUNICACIONES RAPIDAS:** AUTOBUSES y TRANVIAS desde Pza. de MANUEL BECERRA DIRECTOS hasta el mismo Barrio
- **LOCALES COMERCIALES en VENTA** desde 43.000 ptas. de desembolso.

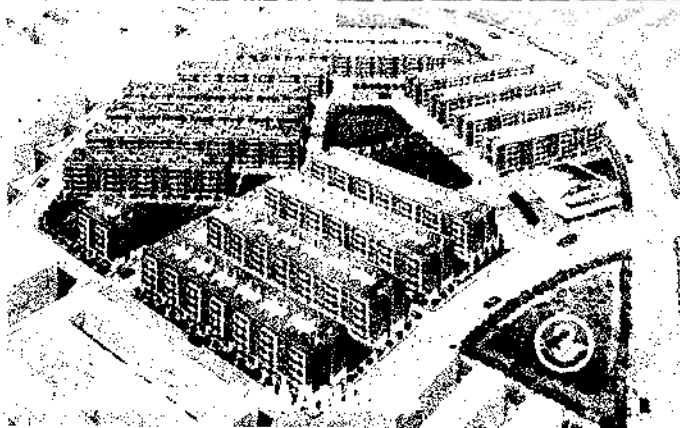

### AMPLIACION

### B.º CONCEPCION

### B.º SIMANCAS

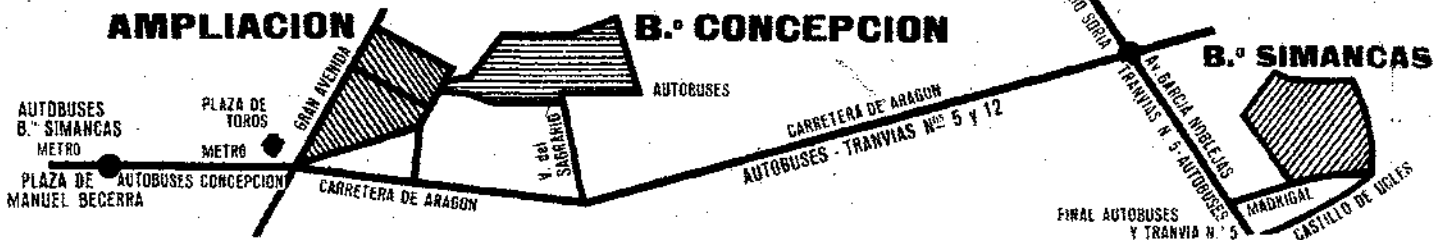

### INFORMACION Y CORRESPONDENCIA

- **OFICINA CENTRAL:** Monte Esquinza, 6, 1.º izqda. MADRID. - De 10 mañana a 2 tarde y de 5 tarde a 9 noche.
  - **EN LA AMPLIACION DEL BARRIO DE LA CONCEPCION:** Final calle Alcalde López Casero. Entra da provisional frente al número 42 de la carretera de Aragón). - Tel. 55 46 33, de 10 mañana a 8 tarde.
  - **EN EL BARRIO DE LA CONCEPCION:** Virgen del Sagrario, 6. - De 10 mañana a 8 tarde.
  - **Y EN EL PROPIO BARRIO DE SIMANCAS:** Final calle CASTILLO MADRIGAL DE LAS ALTAS TORRES. De 9 de la mañana a 7 de la tarde.
- SERVICIO PERMANENTE INCLUSO DOMINGOS Y FESTIVOS**

*Cuando yo sea mayor...  
...tendré mi propio hogar*

gracias a la previsión de mi padre no seré inquilino, sino mi propio casero en el moderno **BARRIO DE LA CONCEPCION**



**PISOS TODO CONFORT** - Gran variedad en número de habitaciones, superficies y distribuciones.

**DESEMBOLSO INICIAL: desde 25.000 PESETAS**  
RESTO DEL PRECIO CON GRANDES FACILIDADES: HASTA 10 Y 30 AÑOS

- **MAGNIFICA INVERSION: 12% NETO** alquilando a su renta **LEGAL**, los pisos adquiridos.
- **COMUNICACIONES INMEJORABLES: METRO.-AUTOBUSES** modernísimos, desde CIBELES (Correos, fachada calle Montalbán); NARVAEZ-FELIPE II y METRO de VENTAS respectivamente. **TRANVIAS:** números 1 y 5 desde la Plaza de MANUEL BECERRA.
- **ADMINISTRACION** por parte de la Empresa de los pisos vendidos, realizando la misma la **gestión** de las Comunidades de Propietarios de pisos.
- **LOCALES COMERCIALES EN VENTA** desde **85.000** pts. de desembolso inicial.-CINES, GARAJES, etc.

*información y correspondencia*

**OFICINA CENTRAL:** Monte Esquinza, 6, 1.º Izqda. De 10 mañana a 2 tarde y de 5 tarde a 9 noche.  
**EN LA AMPLIACION DEL BARRIO DE LA CONCEPCION:** Final calle **Alcalde López Casero** (entrada provisional frente al núm. 42 de la Carretera de Aragón). **Tel. 55 46 33.** De 10 mañana a 8 tarde.  
**SERVICIO PERMANENTE, INCLUSO DOMINGOS Y FESTIVOS**



**Visite el BARRIO de la CONCEPCION Y SU AMPLIACION**  
PROPIETARIO : JOSE BANUS

# 10 MINUTOS...

*...desde mi casa a CIBELES*

UNA RAPIDA Y CONTINUA LINEA DE AUTOBUSES ME PERMITE TENER UN HOGAR SANO Y TRANQUILO EN EL RESIDENCIAL BARRIO DE LA CONCEPCION, Y ACUDIR COMODA Y PUNTUALMENTE A MIS OBLIGACIONES EN EL CENTRO DE LA CIUDAD.

## PISOS TODO CONFORT

Gran variedad en número de habitaciones, superficies y distribuciones.

**DESEMBOLSO INICIAL: desde 25.000 PTAS.**

RESTO DEL PRECIO CON GRANDES FACILIDADES HASTA 10 y 30 AÑOS

**MAGNIFICA INVERSION 12 %**

▶ **NETO** alquilando a su renta **LEGAL**, los pisos adquiridos.

▶ **COMUNICACIONES INMEJORABLES: METRO.-AUTOBUSES** modernísimos, desde CIBELES (Correos, fachada calle Montalbán); NARVAEZ-FELIPE II y METRO de VENTAS respectivamente. **TRANVIAS:** números 1 y 5 desde la Plaza de MANUEL BECERRA.

▶ **ADMINISTRACION** por parte de la Empresa de los pisos vendidos, realizando lo mismo la **gestión** de las Comunidades de Propietarios de pisos.

▶ **LOCALES COMERCIALES EN VENTA** desde **85.000** pts. de desembolso inicial. **-CINES, GARAJES,** etc.

### INFORMACION Y CORRESPONDENCIA

OFICINA CENTRAL: Monte Esquinza, 6, 1.ª Izqda. De 10 mañana a 2 tarde y de 5 tarde a 9 noche.

EN LA AMPLIACION DEL BARRIO DE LA CONCEPCION: Final calle Alcalde López Casero (entrada provisional frente al núm. 42 de la Carretera de Aragón). Tel. 55 46 33. De 10 mañana a 8 tarde.

SERVICIO PERMANENTE, INCLUSO DOMINGOS Y FESTIVOS.

FONTAN

Visite el BARRIO de la CONCEPCION Y SU AMPLIACION

PROPIETARIO: JOSE BANUS



# JUNTO AL PUENTE DE LA PRINCESA

con fachadas a **ANTONIO LOPEZ**  
y a la **AVENIDA DEL MANZANARES**

por solo 200.000 hasta la entrega de llaves, pisos de gran calidad.

- Excepcionales medios de comunicación (metro y autobús) ● Fachadas de ladrillo visto ●
- Calefacción central ● Baño y aseo de S.º ● 2 ascensores de subida y bajada ● Entrada principal y de servicio ● Terrazas ● Lujoso portal

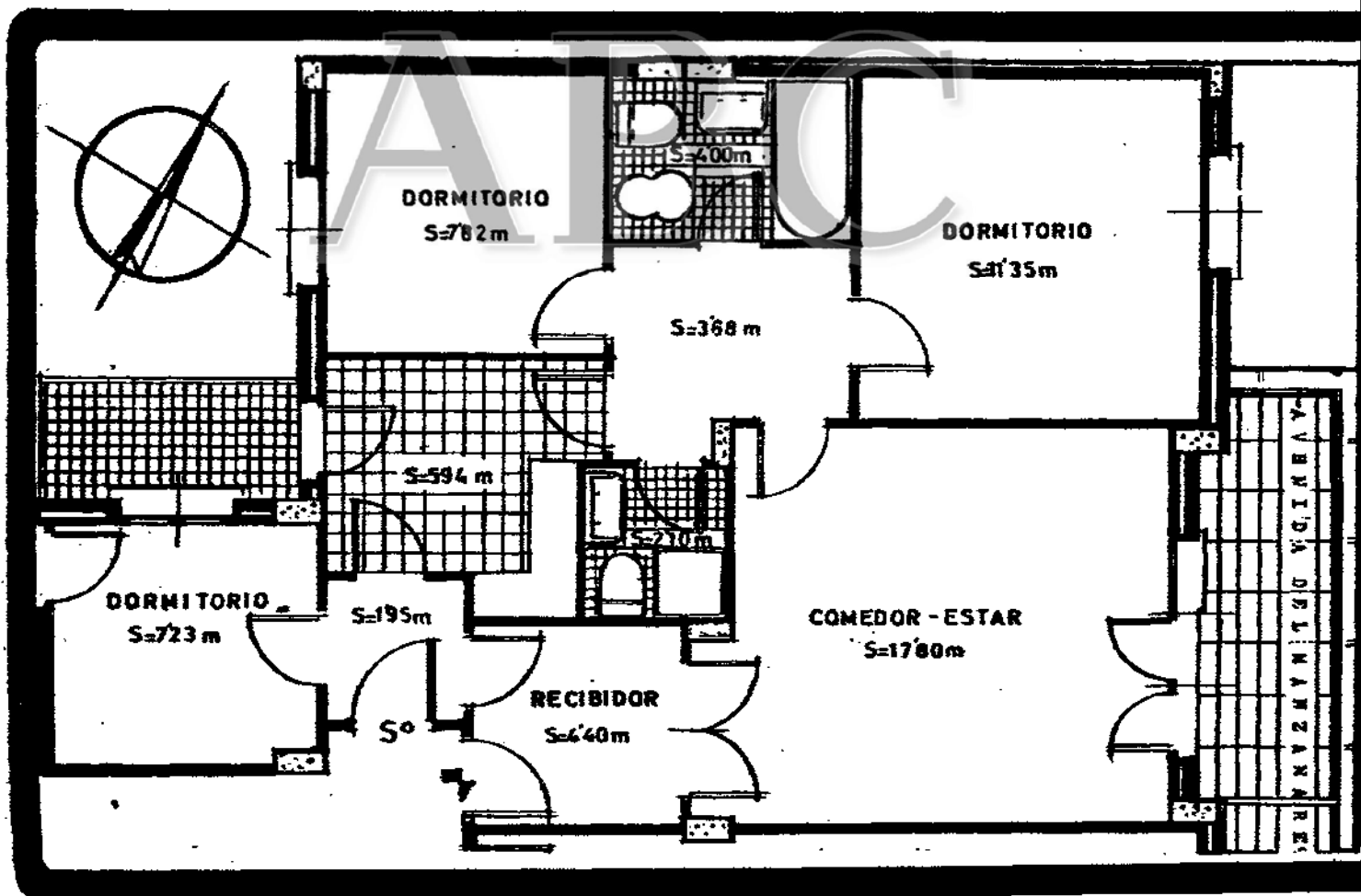

**VARIOS TIPOS PARA TODAS LAS NECESIDADES**

Información y venta: **ORTO S. A.** Carretas, 14 - 5.º - Teléfonos 222 07 54 - 222 05 29 - 221 55 82

Autorizado por el M.V. expte. MI 5578-64

# UN NUEVO HORIZONTE PARA SU VIDA

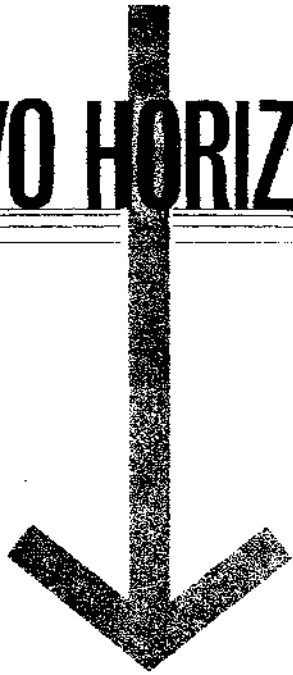

Propietario: JOSE BANUS

## BARRIO DEL PILAR

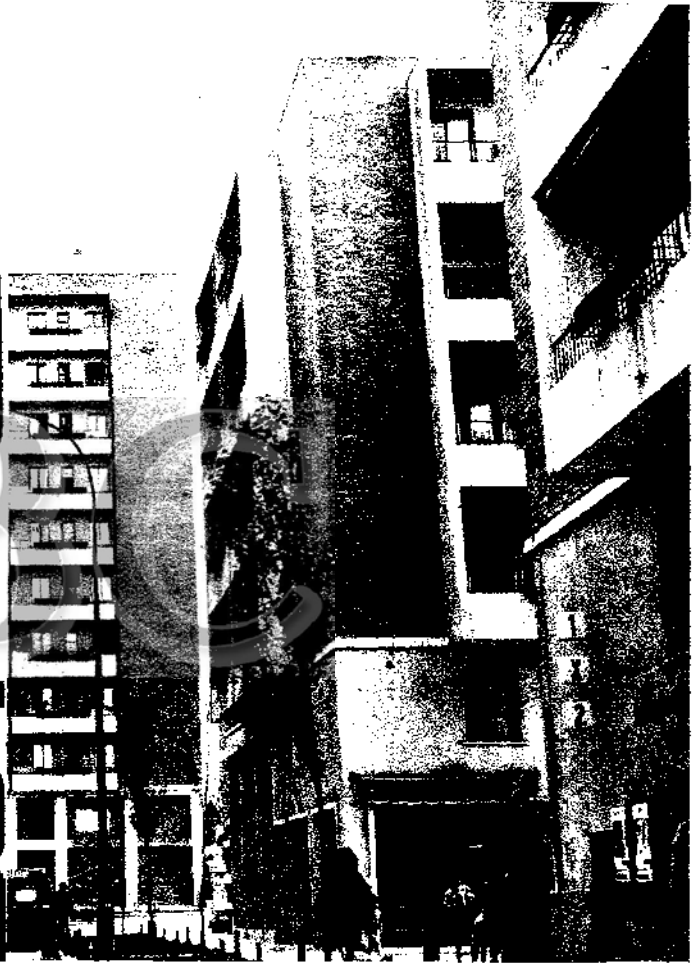

### VIVIENDAS

Desembolso inicial: **46.000** ptas. y **31.000** ptas.  
Mensualidad . . . : **800** ptas. durante **10** años.



### PISOS.....

(Modalidad de venta autorizada conforme al decreto de 3 de enero de 1963, expediente M. I. 3726 63 de Viviendas de renta limitada primer grupo).

**24.000** pts. de entrada  
Resto **GRANDES FACILIDADES** de pago.

**SOLIDA Y ESMERADA CONSTRUCCION**, a base de estructuras de **HORMIGON ARMADO** y materiales de calidad.

**ADMINISTRACION** por parte de la Empresa de los pisos vendidos, realizando la misma las "gestiones" de las Comunidades de propietarios de pisos.

**COMUNICACIONES RAPIDAS Y CONTINUAS**

**AUTOBUSES (EMT) N.º 42** desde la glorieta de Cuatro Caminos  
**AUTOBUSES (Particulares)** desde la estación del metro de Valdeacederas



**INFORMACION: OFICINA CENTRAL: Monte Esquinza, 4. 2.ª izda. de 10 mañana a 2 tarde y de 5 tarde a 9 noche. excepto sábado tarde EN EL BARRIO DEL PILAR. Servicio permanente de 10 mañana a 8 tarde.**

FONTAN - 340



# pisos

**24.000** ptas. de entrada  
Resto  
**GRANDES FACILIDADES**  
de pago

(Modalidad de venta autorizada conforme al decreto de 3 de enero de 1963, expediente M.I. 3726/63 de Viviendas de renta limitada primer grupo).

# tiendas

Desembolso inicial  
**46.000** ptas. y **31.000** ptas.  
Mensualidad  
**800** ptas. durante 10 años

Propietario: JOSE BANUS

# BARRIO DEL PILAR

EN ESTE MODERNO CONJUNTO URBANISTICO RESOLVERA EL PROBLEMA DE INVERSION DE CAPITAL, adquiriendo pisos y alquilándolos en su renta legal. Los alquileres son REVISABLES LEGALMENTE, cada 5 años al compás de las variaciones del coste de vida, lo que asegura PERMANENTEMENTE el poder adquisitivo de su compra.

## COMUNICACIONES RAPIDAS Y CONTINUAS



**AUTOBUSES (EMT) N.º 42** desde la glorieta de Cuatro Caminos  
**AUTOBUSES (PARTICULARES)** desde la estación del metro de Valdeacederas

## INFORMACION

**Oficina Central:** Monte Esquinza, 4-2º. De 10 mañana a 2 tarde. De 5 tarde a 9 noche. **EN EL BARRIO DEL PILAR:** Servicio permanente de 10 mañana a 8 tarde, incluso festivos.



## SE VENDE EL CINE DEL BARRIO DEL PILAR

copyright (c) DIARIO ABC S.L, Madrid, 2009. Queda prohibida la reproducción, distribución, puesta a disposición, comunicación pública y utilización, total o parcial, de los contenidos de esta web, en cualquier forma o modalidad, sin previa, expresa y escrita autorización, incluyendo, en particular, su mera reproducción y/o puesta a disposición como resúmenes, reseñas o revistas de prensa con fines comerciales o directa o indirectamente lucrativos, a la que se manifiesta oposición expresa, a salvo del uso de los productos que se contrate de acuerdo con las condiciones existentes.

# BARRIO DEL PILAR

Propietario: JOSE BANUS

- PISOS CONFORTABLES. Todos exteriores con amplias terrazas.
- MAGNIFICA INVERSION DE CAPITAL 14% NETO alquilando los pisos adquiridos a su RENTA LEGAL.
- EXENCION TOTAL DERECHOS REALES en la escritura de compra y 90% contribuciones.

(Modalidad de venta autorizada conforme al decreto de 3 de enero de 1963, expediente M.I. 3726/63 de Viviendas de renta limitada primer grupo).

Forma 331

# PISOS: 24.000

ptas. de entrada  
Resto GRANDES  
FACILIDADES

**TIENDAS:** Desembolso inicial **46.000** ptas. y **31.000** ptas. Mensualidad 800 ptas. durante 10 años.

### COMUNICACIONES RAPIDAS Y CONTINUAS :

AUTOBUS 42 de la E. M. T desde C Caminos, por Bravo Murillo, Pz Castilla al BARRIO DEL PILAR. AUTOBUSES desde la estación del Metro de Valdeacederas, al BARRIO DEL PILAR

### INFORMACION Y CORRESPONDENCIA

OFICINA CENTRAL: Monte Esquinza, 4 2º izda. de 10 mañana a 2 tarde y de 5 tarde a 9 noche, excepto sábado tarde • EN EL BARRIO DEL PILAR: final de la calle Capitan Blanco Argibay (entrada provisional frente al número 328 de la calle Bravo Murillo). Servicio permanente de 10 mañana a 8 tarde

SE VENDE EL CINE DEL BARRIO DEL PILAR

sueñe con una piscina  
en su  
propio jardín

propio jardín

y entonces consulte con

# GILLIAM

FILTROS  
ESCALERAS  
LIMPIAFONDOS  
TRAMPOLINES  
TOBOGANES  
ETC.

GILLIAM DIAFILTER ESPAÑOLA, S. L.

LOS ESPECIALISTAS DE LA PISCINA

Villarias, número 10

BILBAO

# Adquiera su **PISO** o su **TIENDA**

en el  
**BARRIO  
DEL PILAR**

Propietario:  
**JOSE BANUS**



## **PISOS:**

**24.000** ptas. de entrada  
Resto **GRANDES FACILIDADES**

## **TIENDAS:**

desembolso inicial **46.000**  
y **31.000** ptas. Mensualidad  
**800** ptas. durante 10 años

(Modalidad de venta autorizada conforme al decreto de 3 de enero de 1963, expediente M.I. 3726/63 de Viviendas de renta limitada primer grupo).

## **INFORMACION**

**OFICINA CENTRAL:** Monte Esquinzo, 4 2.º izda. de 10 mañana a 2 tarde y de 5 tarde a 9 noche, excepto sábado tarde • **EN EL BARRIO DEL PILAR:** final de la calle Capitán Blanco Argibay (entrada provisional frente al número 328 de la calle Bravo Murillo). Servicio permanente de 10 mañana a 8 tarde



## **COMUNICACIONES RAPIDAS Y CONTINUAS:**

**AUTOBUS 42** de la E. M. T. desde C. Caminos, por Bravo Murillo, Pz. Castilla al **BARRIO DEL PILAR**. **AUTOBUSES** desde la estación del Metro de Valdeacederas, al **BARRIO DEL PILAR**.

- **PISOS CONFORTABLES.** Todos exteriores con amplias terrazas.
- **MAGNIFICA INVERSION DE CAPITAL 14% NETO** alquilando los pisos adquiridos a su **RENTA LEGAL**.
- **EXENCION TOTAL DERECHOS REALES** en la escritura de compras y 90% contribuciones.

Fonh 329

**SE VENDE EL CINE DEL BARRIO DEL PILAR**



# Pisos

**BARRIO DEL PILAR**

Propietario: JOSE BANUS

**24.000** ptas. de entrada  
Resto **GRANDES FACILIDADES** de pago

- **PISOS CONFORTABLES** Todos exteriores con amplias terrazas
- **MAGNIFICA INVERSION DE CAPITAL** 14% **NETO** alquilando los pisos adquiridos a su **RENTA LEGAL**.
- **EXENCION TOTAL DERECHOS REALES** en la escritura de compras y 90% contribuciones

(Modalidad de venta autorizada conforme al decreto de 3 de enero de 1963, expediente M1 3726 63 de Viviendas de renta limitada primer grupo)

Fontán - 323

Santos



# tiendas

Desembolso inicial

**46.000** ptas. y  
**31.000** ptas.

Mensualidad **800** ptas.  
durante **10** años.

**COMUNICACIONES  
RAPIDAS Y CONTINUAS:**



AUTOBUS 42 de la E.M.T. desde C Caminos, por Bravo Murillo, Pz Castilla al **BARRIO DEL PILAR**. AUTOBUSES desde la estación del Metro de Valdeacederas, al **BARRIO DEL PILAR**.

## INFORMACION

**OFICINA CENTRAL** Monte Esquina, 4 2ª izda de 10 mañana a 2 tarde y de 5 tarde a 9 noche, excepto sábado tarde • **EN EL BARRIO DEL PILAR:** final de la calle Capitan Blanco Argiboy (entrada provisional frente al número 328 de la calle Bravo Murillo). Servicio permanente de 10 mañana a 8 tarde

ABC (Madrid) - 14/02/1965. **SE VENDE EL CINE DEL BARRIO DEL PILAR**

Copyright (c) DIARIO ABC S.L. Madrid, 2009. Queda prohibida la reproducción, distribución, puesta a disposición, comunicación pública y utilización, total o parcial, de los contenidos de esta web, en cualquier forma o modalidad, sin previa, expresa y escrita autorización, incluyendo, en particular, su mera reproducción y/o puesta a disposición como resúmenes, reseñas o revistas de prensa con fines comerciales o directa o indirectamente lucrativos, a la que se manifiesta oposición expresa, a salvo del uso de los productos que se contrate de acuerdo con las condiciones existentes.

# BARRIO DEL PILAR



## TIENDAS

Desemboiso inicial

**46.000 y 31.000** ptas.

Mensualidad **800** ptas.

durante **10** años

## PISOS

**24.000** ptas. de entrada

Resto **GRANDES FACILIDADES**

### MAGNIFICA INVERSION

Alquilando las tiendas o pisos adquiridos, **REVALORIZANDESE** al mismo tiempo los pisos y tiendas en esta zona de moderna y continua **EXPANSION** urbanística.



## COMUNICACIONES

### RAPIDAS Y CONTINUAS

#### COMUNICACIONES:

**AUTOBUS (E. M. T.)** desde Glorieta C. Caminos.

**AUTOBUS (Particular)** desde la estación de Metro de Valdeacederas.

## INFORMACION:

**OFICINA CENTRAL:** Monte Esquinza, 4 2.ª izda. de 10 mañana a 2 tarde y de 5 tarde a 9 noche, excepto sábado tarde • **EN EL BARRIO DEL PILAR:** final de la calle Capitán Blanco Argibay (entrada provisional frente al número 328 de la calle Bravo Murillo). Servicio permanente de 10 mañana a 8 tarde.

**SE VENDE EL CINE DEL BARRIO DEL PILAR**

Fonfon-337

le gusta  
el  
lujo...?

EL PARQUE DE LAS  
NACIONES en el  
que Vd.  
pueda vivir en un ambiente  
suntuoso,  
sosegado y tranquilo.  
EL PARQUE DE LAS  
NACIONES, enclavado junto  
a Cea Bermúdez y  
la Universitaria,  
es un conjunto de  
edificios residenciales,  
de seductora  
belleza constructiva.

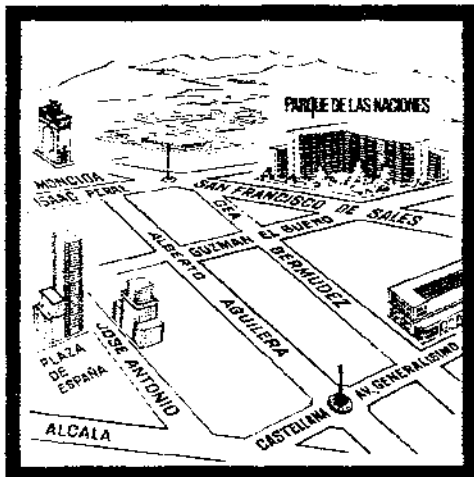
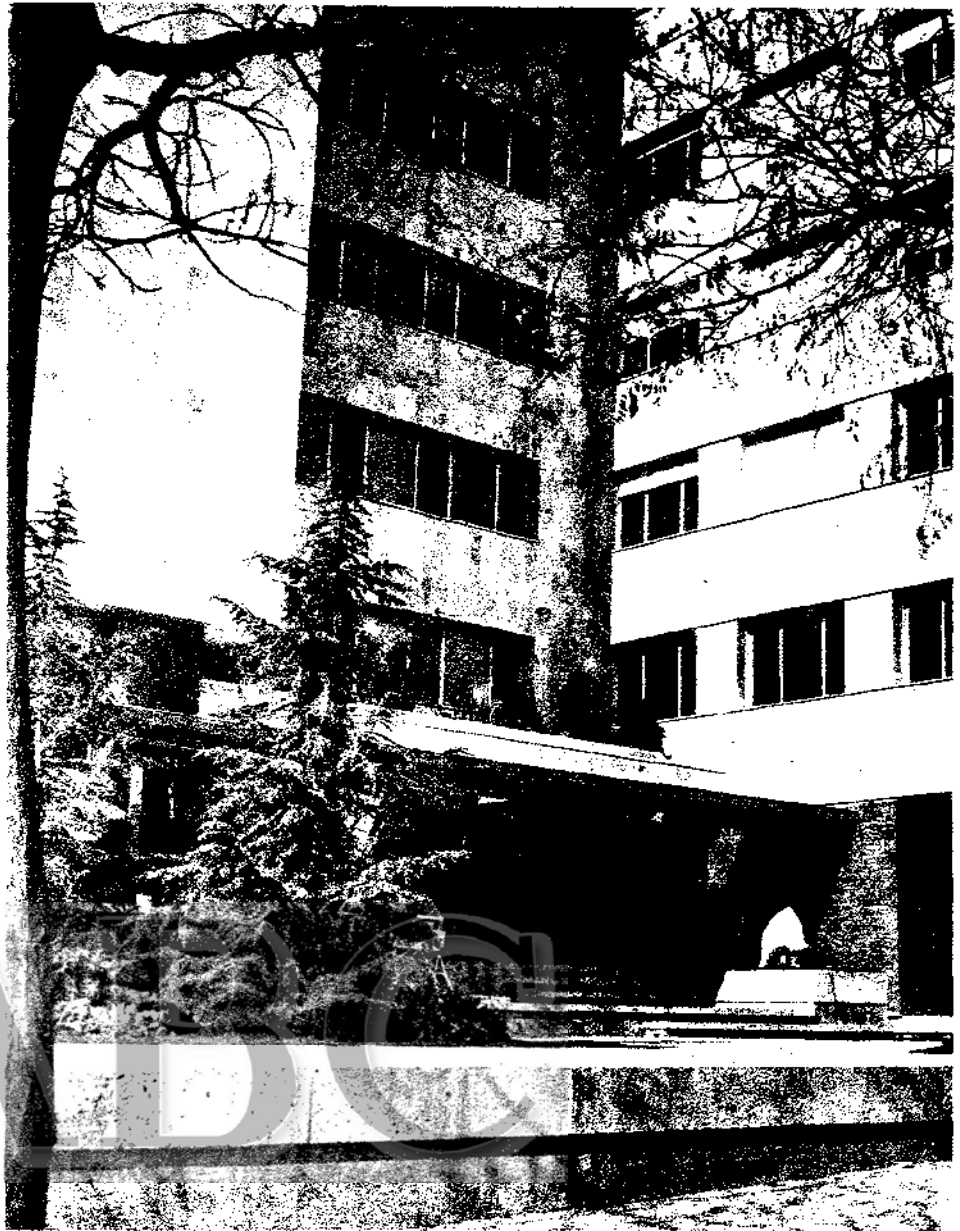

Habitados  
los edificios de  
la primera fase,  
tenemos a la venta  
los pisos  
de los edificios  
América y Germania



# PARQUE DE LAS NACIONES

con accesos principales por P.<sup>ta</sup> de San Francisco de Sales y Guzmán el Bueno, 121 al 127

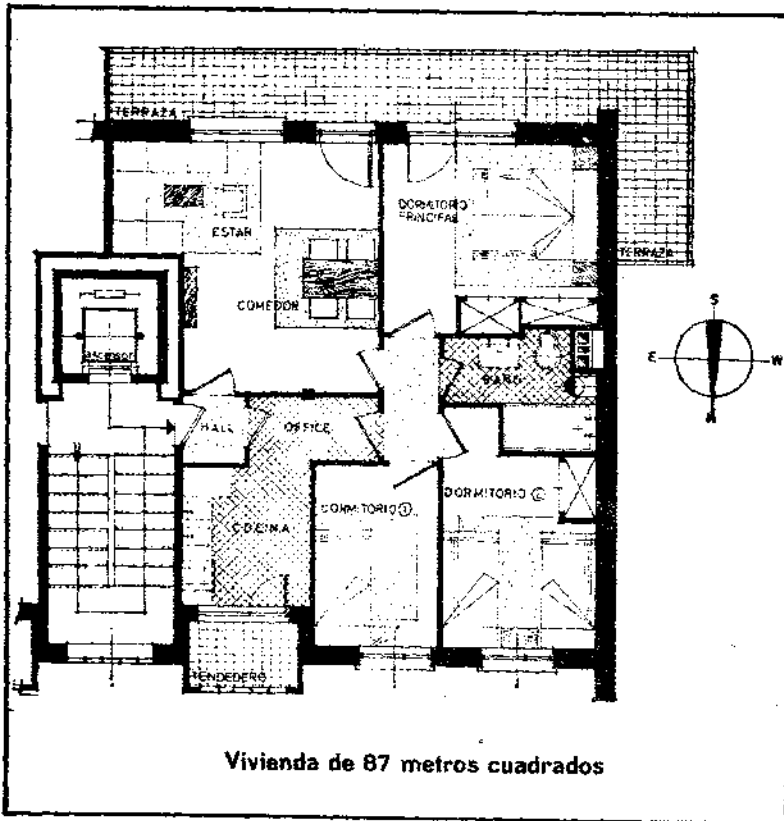

Vivienda de 87 metros cuadrados

# PISOS EN LA MEJOR ZONA RESIDENCIAL DE MADRID. GRUPO INDOCASA EN CIUDAD PARQUE ALUCHE \*

a 15 minutos de la Puerta del Sol

edificios de 11 y 12 plantas - calefacción central - parquet en zona noble - pisos totalmente exteriores - portería - armarios empotrados - cuarto de baño completo - cocina y calentador de gas butano - carpintería metálica - fachada ladrillo visto - ascensores subida y bajada - persianas enrollables - terraza - tendedero

ENTREGA AL CONTRATAR DESDE 22.050.- pesetas  
 Información: Inmobiliaria DOS CASTILLAS, S. A. - Costanilla de los Angeles, 5 - 2.º Izqda. - Teléfono 247 61 96, hora de oficina: de 8,30 a 3

Balena, S. A.

## ¡PROTEJASE CONTRA LAS FALSIFICACIONES!

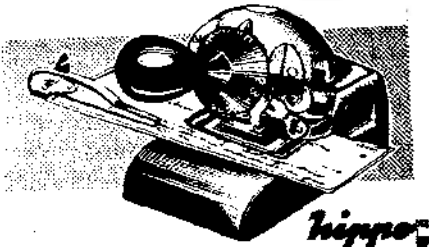

El protector de cheques "NIPPO" de fabricación japonesa, imprime los cheques de forma que no pueden ser alterados, ni falsificados. Actualmente la química ha progresado mucho y es posible borrar cualquier clase de tinta con facilidad.

DISTRIBUIDOR EXCLUSIVO  
**MANUEL DEL PALACIO**  
 PLAZA de CARALEJAS, 6 - T. 2218435-2312110



SUELOS PLASTICOS

**sintasol**

Distribuidor oficial en Madrid

**SALINAS**

Persianas GRADULUX y de todas clases  
 Carranza, 5-Tel. 257 09 03 (tres líneas)

## GRUPOS ELECTROGENOS

(nuevos, para alumbrado o fuerza)

- Con motores refrigerados por agua o aire.
- De procedencia nacional o extranjera, en gama muy amplia de potencias.
- Arranque manual o automático.
- Numerosas referencias de grupos instalados hasta 1.000 KVA.

SOLICITEN INFORMACION A:

**PROVEEDORA AGRICOLA E INDUSTRIAL, S. A.**

(PRAIN)  
 Paseo de la Infanta Isabel, 15  
 (Antes P.º de Atocha)  
 Teléfono 221 15 84  
 MADRID

Sucursales: Sevilla - Córdoba - Málaga y Manzanares (C. Real)

Solicitamos representantes en provincias

## SI EN SU CHALET

desea un ambiente

**ALEGRE, ACOGEDOR Y PRACTICO**

Piense usted en nuestros

**MUEBLES TIROLESSES**

Entregas rápidas y puntuales

**EL MUEBLE TIROLES - Madrid - (4)**

Casa central: Argensola, 2

Anexo dormitorios: Argensola, 6



300 modelos registrados

## ESCUELA AUTOMOVILISTA

Más de 50 años de experiencia automovilista.

Madrid: Plaza Santa Bárbara, 4 - Tel. 257 11 19 y Marqués de Urquijo, 40 - Tel. 248 16 97. Próxima inauguración, otra nueva sucursal en Diego de León, 67.



Automóviles modernos, Seat 1500, 1400 - C, Renault 4L, Dauphine, Ondine, Seat 600-D, Camión Borgward etc.

TRATAMIENTOS del CUTIS  
 DEPILACION

**INSTITUTO INDEMA**

Marqués de Cubas, 23  
 T.º 221 23 12 - MADRID

AHORA SU PISO POR SOLO

**347.000\***

CON UNA ENTRADA DE SOLO

**25.000**

A 200 METROS DEL "METRO"

217

\*MAS 62.000 DE HIPOTECA APROX.

*donde ud. puede comprar*

*donde ellos pueden jugar.*

# TORRECASA

**SUBURBANO  
CAMPAMENTO**



MUEBLES Y DECORACION. EL ENCANTO

Es una gran urbanización construida exclusivamente con materiales de primera calidad y un moderno diseño de los exteriores. Pisos de dos, tres y cuatro dormitorios totalmente exteriores más salón-comedor y estar, cuarto de baño completo, cocina amueblada y amplias terrazas, todos de renta libre. Además posee amplias zonas de jardines, piscinas y parque infantil para cada sector. En la misma urbanización, en proyecto, iglesia, colegio y zona comercial.

INFORMES EN LA PROPIA URBANIZACION, DE 10,30 A 2 Y DE 4,30 A 7. - INCLUSIVE DOMINGOS Y FESTIVOS

# TORRECASA **PARQUE ALUCHE**



MUY COMUNICADO: A 7 MINUTOS DE LA PL. DE ESPAÑA. EN COCHE O EN "METRO" (SUBURBANO) • AUTOBUSES 26 (ATOCHA) Y 39 (PL. STO. DOMINGO)

AHORA SU PISO POR SOLO

**347.000\***

CON UNA ENTRADA DE SOLO

**25.000**

A 200 METROS DEL "METRO"

\*MAS 62.000 DE HIPOTECA APROX.

*donde ud. puede comprar?*

SUBURBANO  
CAMPAMENTO

**TORRECASA**

Torrecasa no es un proyecto más, es una realidad de mil cuatrocientas viviendas de las cuales ya están casi totalmente terminadas las 680 primeras. Es una gran urbanización construida exclusivamente con materiales de primera calidad y un moderno diseño de los exteriores. Pisos de dos, tres y cuatro dormitorios totalmente exteriores más salón-comedor y estar, cuarto de baño completo, cocina amueblada y amplias terrazas, todos de renta libre. Además posee amplias zonas de jardines, piscinas y parque infantil para cada sector. Dentro de la urbanización, y en proyecto, iglesia, colegio y zona comercial.

INFORMES EN LA PROPIA URBANIZACIÓN, DE 10,30 A 2 Y DE 4,30 A 7, - INCLUSIVE DOMINGOS Y FESTIVOS

**TORRECASA** PARQUE  
ALUCHE



MUEBLES Y DECORACION, EL ENCANTO 2M



UD.  
también  
puede  
vivir  
ASÍ

MÁS DE LO QUE  
UD. ESPERABA  
Y POR MENOS DE  
LO QUE UD. CREE

SU PISO PROPIO POR SOLO  
**347.000\***  
CON UNA ENTRADA DE SOLO  
**25.000**

\*MÁS 62.000 DE HIPOTECA A PROX

¡Qué gran oportunidad! - Pisos de dos, tres y cuatro dormitorios totalmente exteriores más salón-comedor y estar, cuarto de baño completo, cocina amueblada y amplias terrazas, todos de renta libre. Además posee amplias zonas de jardines, piscinas y parque infantil para cada sector. Dentro de la urbanización, y en proyecto, iglesia, colegio y zona comercial.

INFORMES EN LA PROPIA URBANIZACIÓN, DE 10,30 A 2  
Y DE 4,30 A 7. - INCLUSIVE DOMINGOS Y FESTIVOS

**TORRECASA** **PARQUE ALUCHE**

A 200 METROS DEL "METRO"

CAMPAMENTO  
SUBURBANO

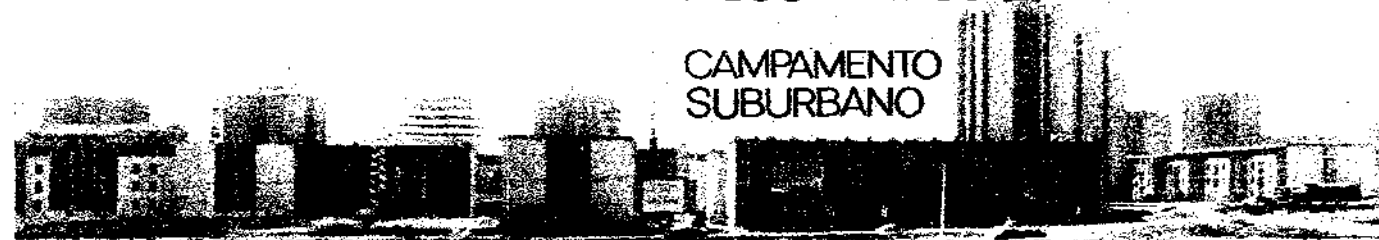

MUY COMUNICADO. A 7 MINUTOS DE LA PL. DE ESPAÑA, EN COCHE O EN "METRO" (SUBURBANO) - AUTOBUSES 36 (ATOCHA) Y 39 (PL. STO. DOMINGO)

# VIVIENDAS

A **8** MINUTOS  
DE LA  
**PLAZA  
ESPAÑA!**

**METRO**

EN LA \*  
\* MISMA  
URBANIZACION \*

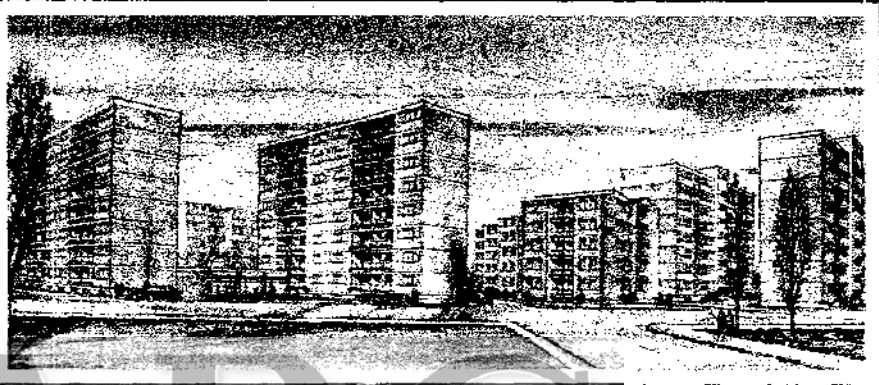

\*  
**PARQUE  
ALUCHE**  
\*

PISOS DE:

TRES DORMITORIOS - COMEDOR - ESTAR - CALEFACCION  
ASCENSOR DE SUBIDA Y BAJADA - CALENTADOR DE GAS  
TERRAZA - ARMARIOS EMPOTRADOS - COCINA DE GAS  
SUELO DE PARQUET-ZONAS CON JARDINES URBANIZADAS

## COPASA

SE ADAPTA A sus posibilidades económicas

TAMBIEN \*  
**PISOS**  
EN EL \*\*\*\*  
BARRIO DE SALAMANCA  
\* VALLECAS \*

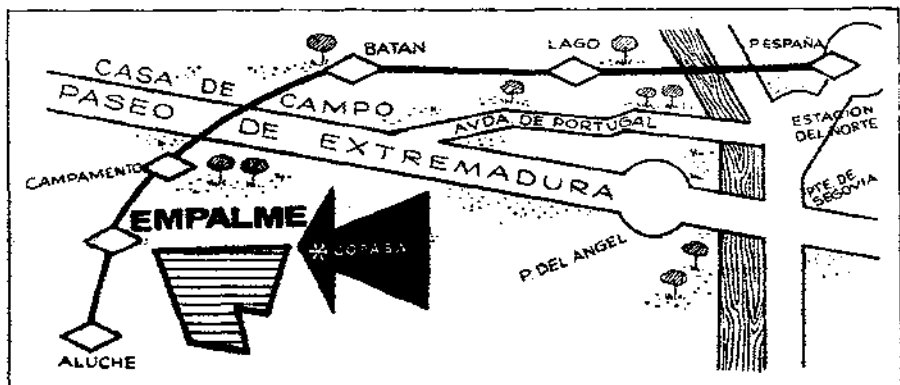

INFORMACION Y VENTA

# COPASA

**ZURBANO, 41 - MADRID -**  
Tels.: 223 95 01 - 223 95 02 - 224 34 58 y 224 34 63

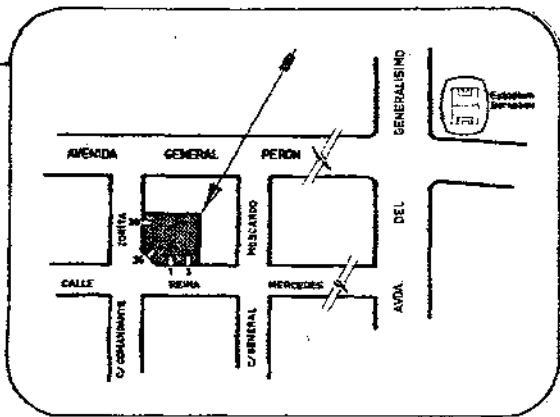

Emplazamiento:  
**Reina Mercedes, 3**



En estas edificaciones  
 Pisos - Apartamentos  
 Locales - Garages  
 Renta libre. Ley Castellana  
 Exenciones durante 20 años

**Construye: CERGAL, S. A.**  
 Oficinas: San Bernardo, 17 - Telf. 241 16 00

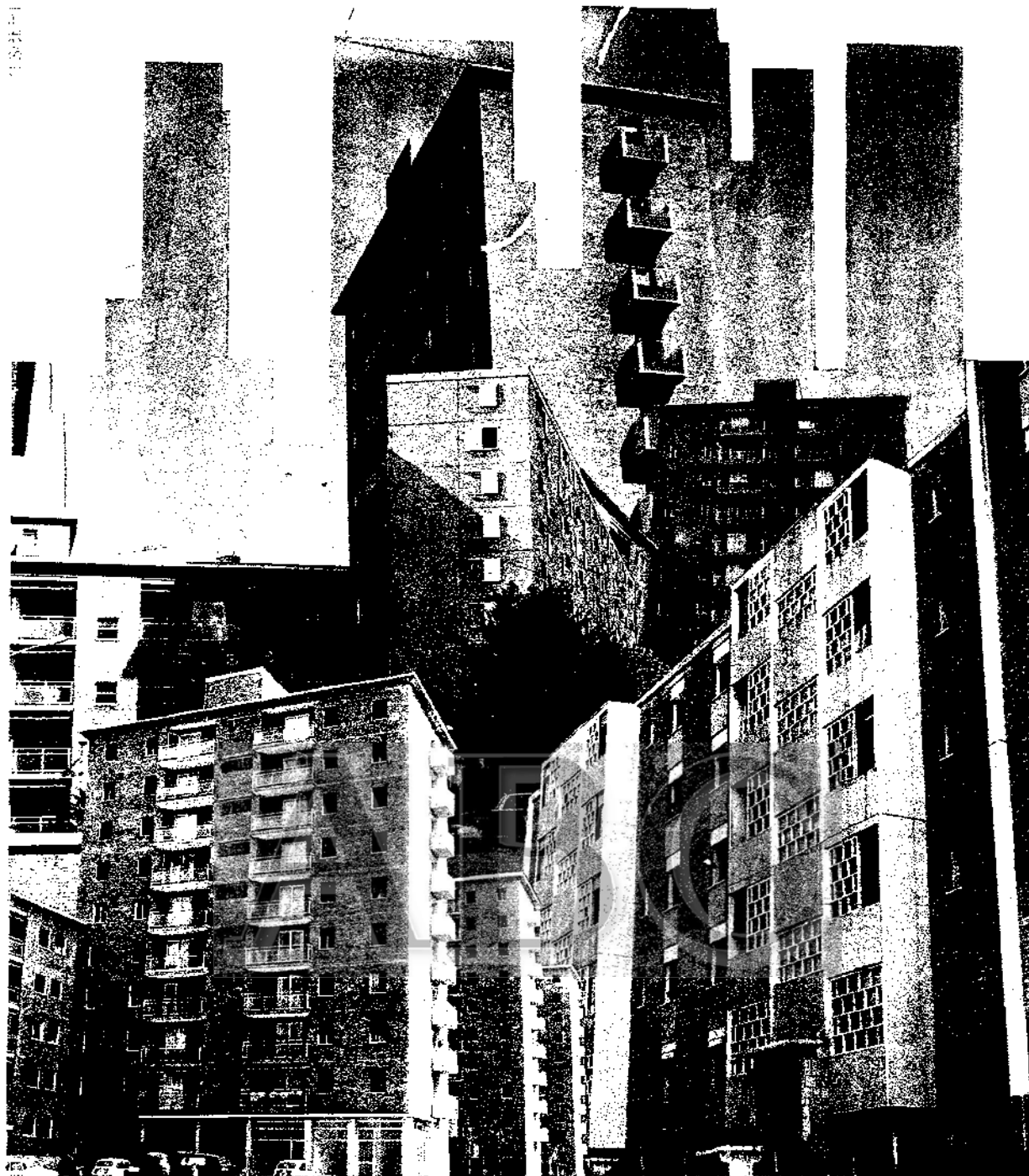

## Moratalaz es moderno.

Recuerda aquellos pisos llenos de pasillos, de recovecos, de distribución inadecuada e incómoda? Recuerda los ruidos irritantes de la calle? Recuerda las escaleras lúgubres, los interiores sin sol, el olor a moho?...

Para los habitantes de Moratalaz todo esto quedó atrás. Un barrio moderno es justamente lo contrario. Aire, sol, higiene, tranquilidad y espacio bien distribuido. Esto es Moratalaz. Una ciudad completa dentro de Madrid que espera a Vd. y su familia.

DECLARADA  
EMPRESA EJEMPLAR  
EL 18 DE JULIO DE 1961

**Urbis S.A.**

OFICINAS: Avd. Menéndez Pelayo, 71 de 9 y media a 2 y de 5 a 8

Visite la exposición de viviendas en el mismo Moratalaz de 9 y media a 2 y de 4 y media a 8 y media.

# ASÍ ES MORATALAZ



... para los nuevos matrimonios de las clases profesionales,  
que desean una vivienda acorde con su posición social.

## CARACTERÍSTICAS TÉCNICAS

Edificios de diez plantas.- Pisos totalmente exteriores.- Calefacción central.- Cuarto de baño completo y aseo de servicio.- Terraza principal y de servicio.- Antena de televisión colectiva.-Parquet en zona de recibo.- Gas.- Revestimiento de mármol en portal.- Ascensor de subida y bajada, y conserjería.

Precio total: 445.000 ptas.

Entrega al contratar: 100.000 Ptas.

Resto, en cómodos plazos

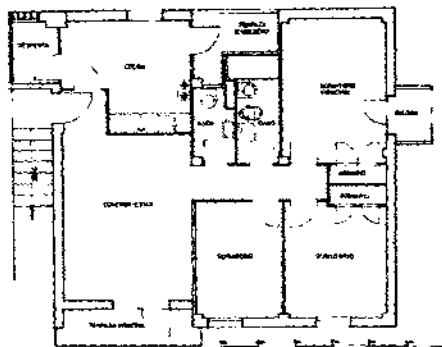

## INFORMACION Y CONTRATACION

En la exposición de Viviendas de Moratalaz (abierto todos los días-incluso festivos-excepto lunes): de 9<sup>1/2</sup> a 2 y de 4<sup>1/2</sup> a 8<sup>1/2</sup>  
Inmobiliaria Urbis, S. A. Avda. Menéndez Pelayo, 71 Tel 251 01 00 (Declarada Empresa Ejemplar el 18 de Julio de 1961)

Mañanas de 9<sup>1/2</sup> a 2 y de 5 a 8 Festivos: mañanas de 11 a 2 -tardes de 4 a 6<sup>1/2</sup>



elija  
lo excepcional:

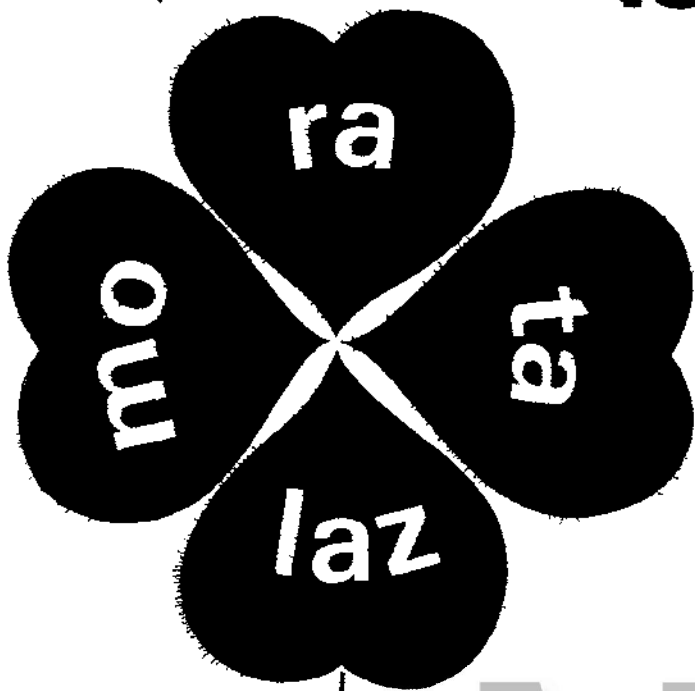

## MORATALAZ

Una urbanización modelo para quienes desean vivir en un ambiente rodeado de comodidades.

Viviendas a los justos precios y de la más alta calidad.

Precio total 445.000 pesetas.

Entrega al contratar 100.000 pesetas.

Resto en cómodos plazos.

### CARACTERÍSTICAS TÉCNICAS:

Edificios de diez plantas - Pisos totalmente exteriores - Cuarto de baño completo y aseo de servicio - Terraza principal y de servicio - Antena de Televisión colectiva - Parquet en zona de recibimiento - Gas - Revestimiento de mármol en portal - Ascensor de subida y bajada - Conserjería o vivienda de portero

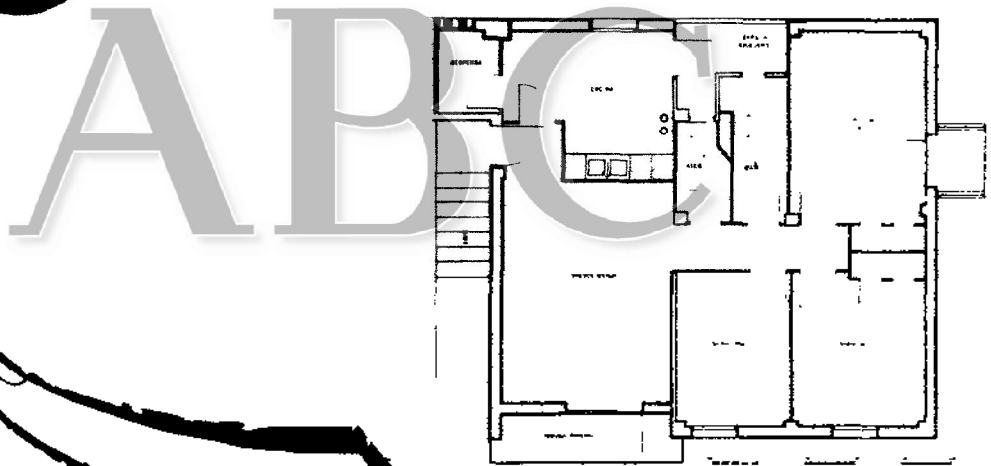

**INFORMACION Y CONTRATACION.**-Exposición de viviendas de Moratalaz (abierta todos los días incluso festivos, excepto lunes) de 9,30 a 2 y de 4,30 a 8,30.  
**INMOBILIARIA URBIS, S. A.** - Av. de Menéndez Pelayo, 71 - Telef 251 01 00. Mañanas de 9,30 a 2 y tardes de 5 a 8. Festivos de 11 a 2 y tardes de 4 a 6,30

**Urbis S.A.**

DECLARADA EMPRESA EJECUTIVA POR EL 10.7.1981

# MORATALAZ

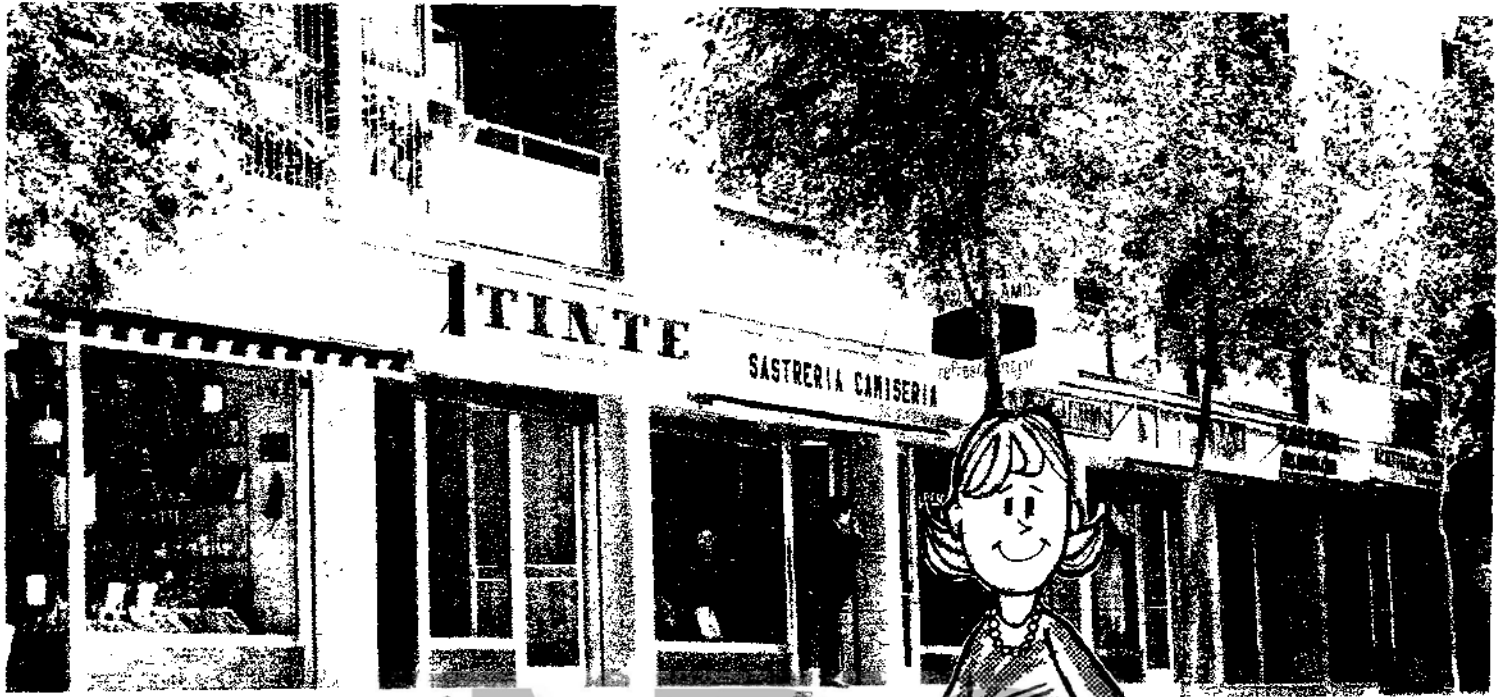

\*\*\*\*\*  
**¡ASI DA GUSTO!**  
 hago todas las compras  
 sin salir del Barrio  
 \*\*\*\*\*

URBIS. S. A. ofrece los pisos de gran calidad que como fruto de su experiencia ha logrado la Empresa que ha construido una ciudad completa dentro de Madrid.

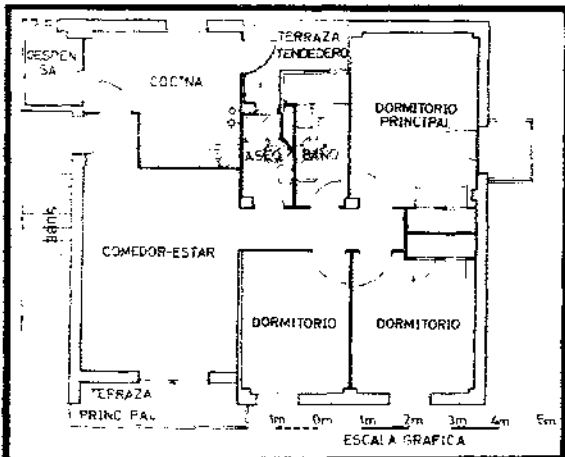

**INFORMACION Y CONTRATACION:**

Exposición de viviendas de MORATALAZ (Abierto todos los días -incluso festivos- excepto lunes) de 9<sup>h</sup> a 2 y de 4<sup>h</sup> a 8<sup>h</sup>. "INMOBILIARIA URBIS. S. A." Avda. Menéndez Pelayo, 71 - Tel. 251 01 00. Mañanas de 9<sup>h</sup> a 2 y tardes de 5 a 8 Festivos: mañanas de 11 a 2 y tardes de 4 a 6<sup>h</sup>.

**CARACTERISTICAS TECNICAS:**

Edificios de diez plantas.- Pisos totalmente exteriores. Cuarto de baño completo y aseo de servicios. Terraza principal y de servicio.- Antena de Television colectiva Parquet en zona de recibo.- Gas.- Revestimiento de marmol en portal.- Ascensor de subida y bajada y conserjeria. Calefaccion central

Precio total 445.000 ptas.  
 Entrega al contratar 100.000 ptas  
 Resto en comodos plazos



DECLARADA  
 EMPRESA EJEMPLAR EL 16 DE JULIO DE 1961

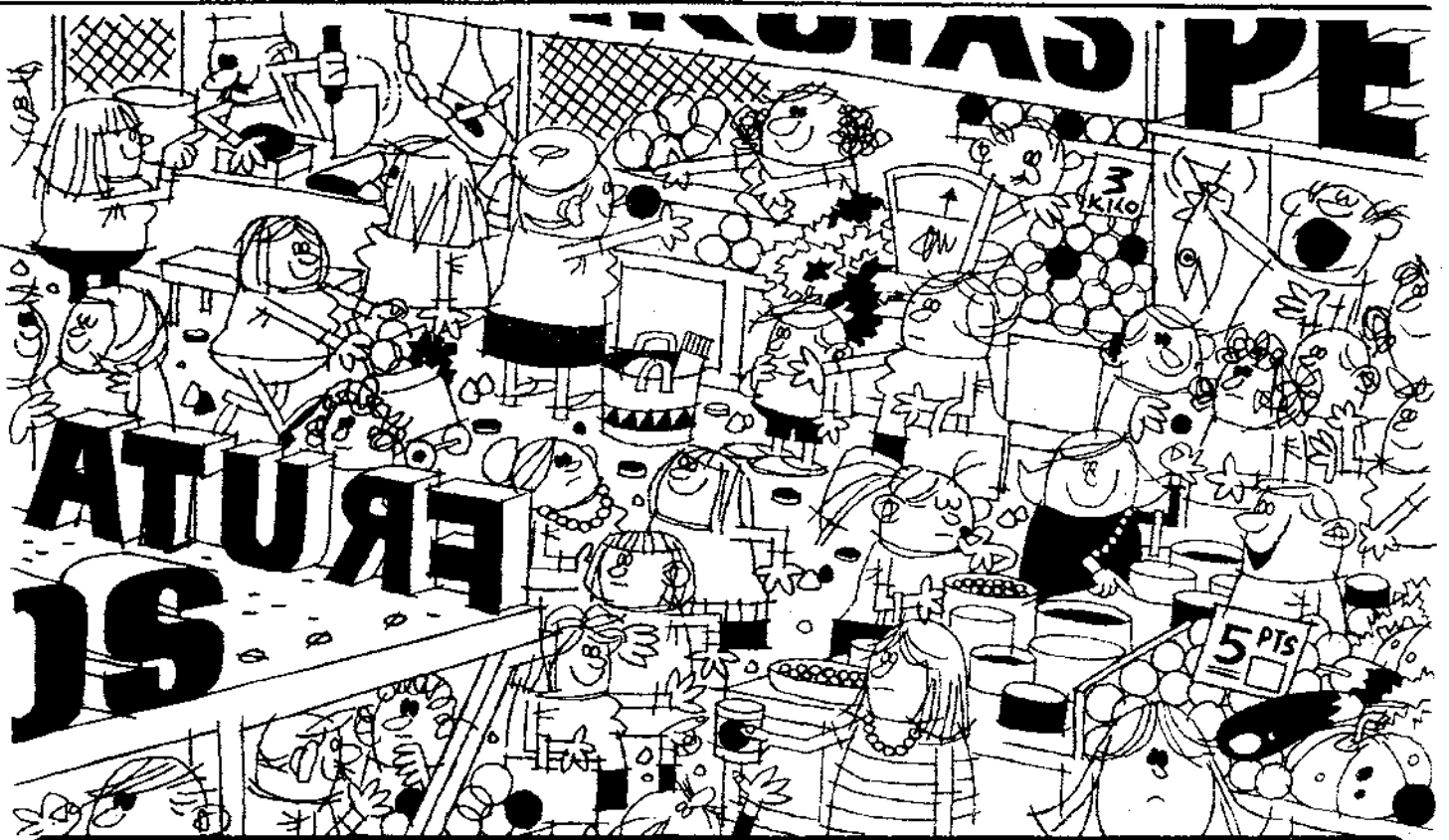

**NO SE APURE...  
VD. TIENE SUS COMERCIOS EN MORATALAZ**

VISITE EN NUESTRA EXPOSICION DE VIVIENDAS. LOS PISOS DE GRAN CALIDAD QUE COMO FRUTO DE SU EXPERIENCIA Y DE SU CAPACIDAD, HA LOGRADO **URBIS**, LA EMPRESA QUE HA CONSTRUIDO UNA CIUDAD COMPLETA DENTRO DE MADRID.

### CARACTERISTICAS TECNICAS

Edificios de diez plantas - Pisos totalmente exteriores  
Calefacción central - Cuarto de baño completo y aseo de servicio - Terraza principal y de servicio - Antena colectiva de TV - Parquet en zona de recibo - Gas - Revestimiento de mármol en el portal - Ascensor de subida y bajada - Corserjería o vivienda de portero.

Precio total: 445.000 pesetas • Entrega al contratar: 100.000 pesetas • RESTO EN COMODOS PLAZOS

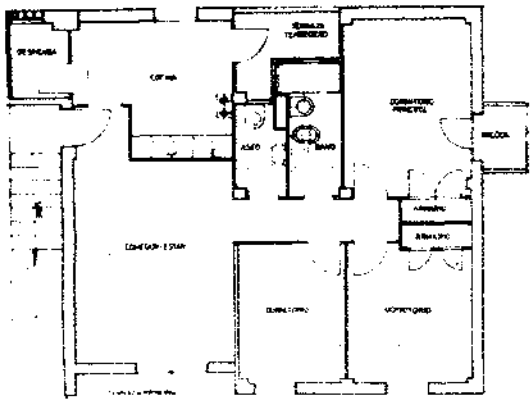

**Urbis S.A.**

Declarada Empresa Ejemplar el 18 de Julio de 1961

### INFORMACION Y CONTRATACION

Exposición de viviendas en Moratalaz. (Abierto todos los días - incluso festivos - excepto lunes) de 912 a 2 y de 5 a 812. También en Inmobiliaria Urbis, S. A. Av. de Menéndez Pelayo, 71. Teléf. 2510100. Mañanas de 912 a 2 y de 5 a 8. Festivos: Mañanas de 11 a 2 y de 4 a 612.

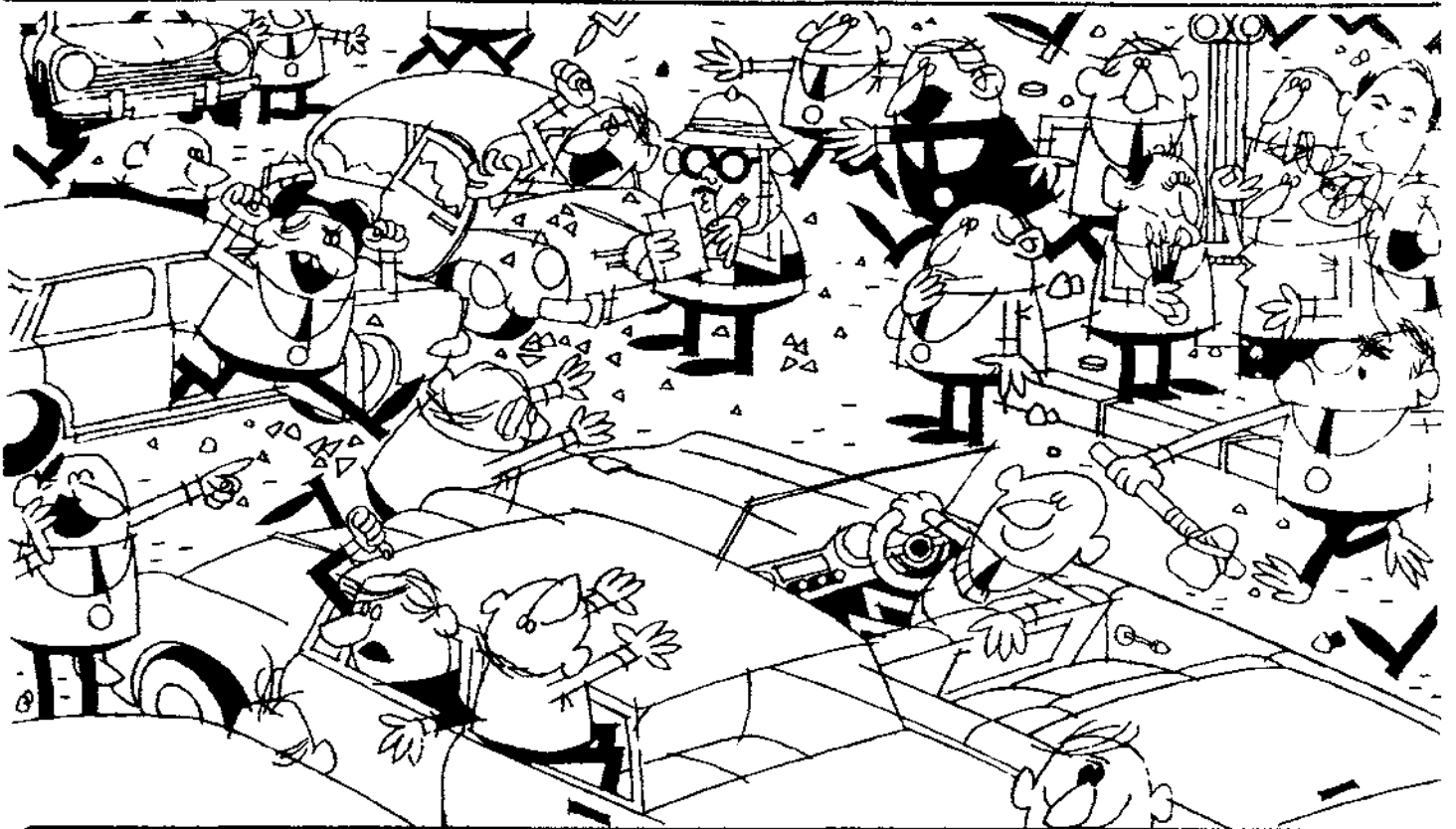

## NO SE APURE... SU COCHE TIENE ESPACIO EN MORATALAZ

VISITE EN NUESTRA EXPOSICION DE VIVIENDAS. LOS PISOS DE GRAN CALIDAD QUE COMO FRUTO DE SU EXPERIENCIA Y DE SU CAPACIDAD. HA LOGRADO **URBIS**, LA EMPRESA QUE HA CONSTRUIDO UNA CIUDAD COMPLETA DENTRO DE MADRID.

### CARACTERISTICAS TECNICAS

Edificios de diez plantas - Pisos totalmente exteriores  
 Calefaccion central - Cuarto de baño completo y aseo de servicio  
 Terraza principal y de servicio - Antena colectiva de TV - Parquet en zona de recibo  
 Gas - Revestimiento de marmol en el portal - Ascensor de subida y bajada - Corserjeria o vivienda de portero.

Precio total: 445.000 pesetas • Entrega al contratar:  
 100.000 pesetas • RESTO EN COMODOS PLAZOS

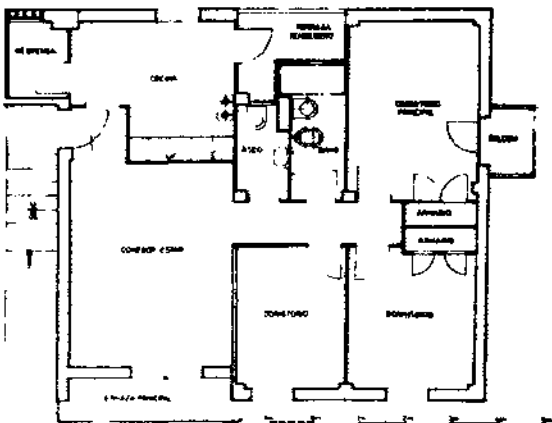

**Urbis S.A.**

Declarada Empresa Ejemplar el 16 de Julio de 1961

### INFÓRMACION Y CONTRATACION

Exposición de viviendas en Moratalaz. (Abierto todos los días - incluso festivos - excepto lunes) de 912 a 2 y de 5 a 812. También en Inmobiliaria Urbis, S. A. Av. de Menéndez Pelayo, 71 Teléf. 2510100. Mañanas de 912 a 2 y de 5 a 8. Festivos: Mañanas de 11 a 2 y de 4 a 612.

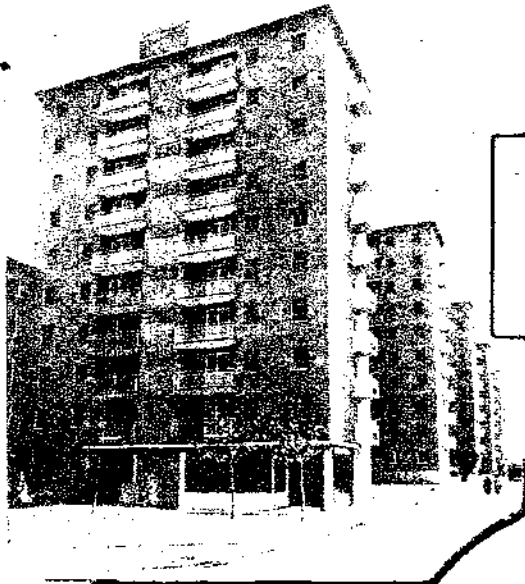

# UNA URBANIZACION MODELO

# M O RATALAZ

LA CIUDAD COMPLETA CREADA POR URBIS DENTRO DE MADRID



- Edificios de 10 plantas
- Pisos totalmente exteriores
- Antena de televisión colectiva
- Revestimiento de mármol en portal
- Gas
- Cuarto de baño completo y aseo de servicio
- Parquet en zona de recibo
- Calefacción central
- Ascensor de subida y bajada.
- Conserjería o vivienda de portero.

- La urbanización más rica en zonas verdes
- Centros religiosos y de enseñanza
- Tiendas, bares y cafeterías
- Abundantes fondos de aparcamiento
- Todos los servicios de una gran ciudad

PRECIO TOTAL 445.000 ptas.  
 ENTREGA AL CONTRATAR 100.000 "  
 RESTO: EN COMODOS PLAZOS

VISITE EN NUESTRA EXPOSICION DE VIVIENDAS LOS PISOS DE GRAN CALIDAD QUE, COMO FRUTO DE SU EXPERIENCIA, HA LOGRADO URBIS, Y EN LOS QUE EL AMBIENTE, EL CONFORT, LA SITUACION, LA EDIFICACION Y EL PRECIO, HAN SIDO PENSADOS PARA USTED.

INFORMACION Y CONTRATACION  
 En la Exposición de Viviendas (Abierta todos los días  
 incluso festivos, excepto lunes) de 9 1/2 a 2 y de 4 1/2 a 8 1/2  
 y en INMOBILIARIA



(DECLARADA EMPRESA EJEMPLAR EL 19 DE JULIO DE 1961)

Avda. Menéndez Pelayo, 71 - Teléf. 2510100

Laborables: De 9 1/2 a 2 y de 5 a 8 - Festivos: de 11 a 2 y de 4 a 5 1/2

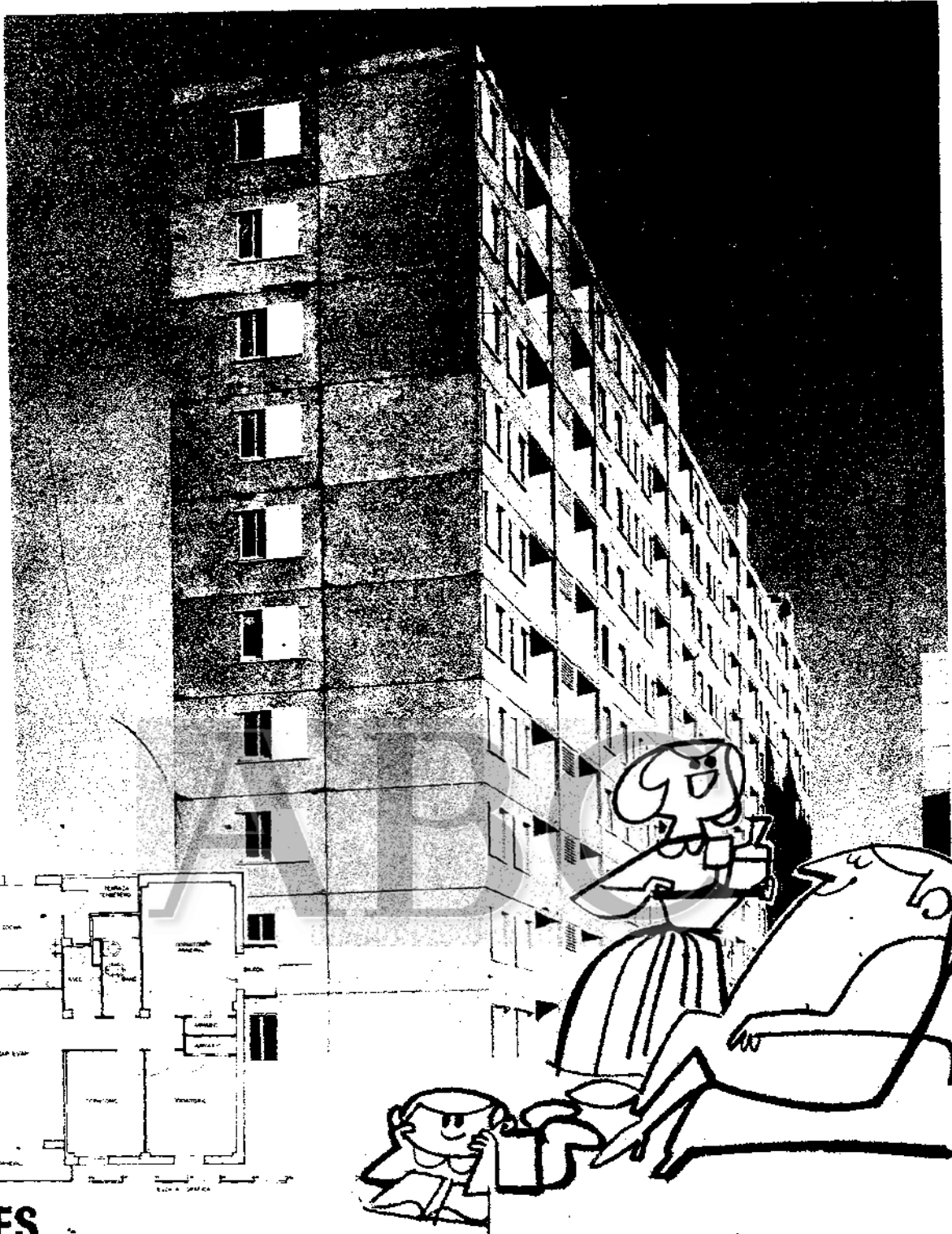

ASI ES

# MORATALAZ

PARA QUIENES NO HAN ENCONTRADO TODAVIA UNA OPORTUNIDAD DE CAMBIAR SU ANTIGUA VIVIENDA POR OTRA MODERNA Y ADECUADA A SU POSICION SOCIAL

LA CIUDAD COMPLETA DENTRO DE MADRID OFRECE :

Pisós de gran calidad que como fruto de su experiencia ha logrado «URBIS».  
 Precio total: 445.000 ptas. Entrega al contratar 100.000 ptas. Resto. en cómodos plazos.

**CARACTERÍSTICAS TÉCNICAS:**

Edificios de diez plantas - Pisos totalmente exteriores - Calefacción central - Cuarto de baño completo y aseo de servicio - Terraza principal y de servicio - Antena colectiva de TV - Parquet en zona de recibo - Gas - Revestimiento de mármol en el portal - Ascensor de subida y bajada - Conserjería o vivienda de portero.

## URBIS, S.A.

**INFORMACION Y CONTRATACION**

Exposición de viviendas en Moratalaz (Abierto todos los días).  
 de 9 1/2 a 2 y de 4 1/2 a 8 1/2. También en Inmobiliaria Urbis, S.A.  
 Avda. de Menéndez Pelayo, 71 - Teléf. 251 01 00 - Mañanas, 9 1/2 a 2 y de 5 a 8. Festivos: Mañanas de 11 a 2 y de 4 a 6 1/2

Setenta y tres años de experiencia. Desde 1946.

ADMART

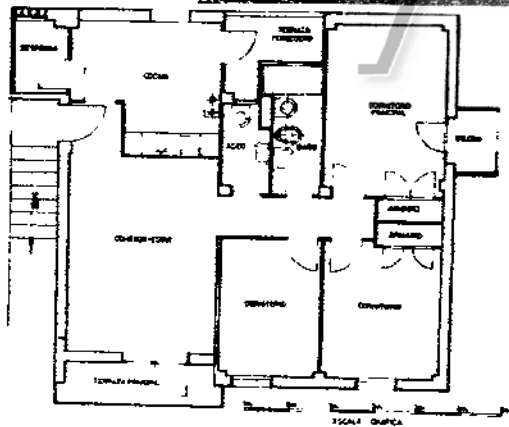

# ASI ES MORATALAZ

**PARA QUIENES  
ASPIRAN A REALIZAR  
UNA COMPRA PARA  
TODA LA VIDA  
Y DE LA QUE PUEDAN  
DISFRUTAR TAMBIEN  
SUS HIJOS Y NIETOS**

LA CIUDAD COMPLETA DENTRO DE MADRID OFRECE .

Pisos de gran calidad que como fruto de su experiencia ha logrado «URBIS».  
Precio total: 445.000 ptas. Entrega al contratar 100.000 ptas. Resto, en cómodos plazos.

## CARACTERÍSTICAS TÉCNICAS

Edificios de diez plantas - Pisos totalmente exteriores - Calefacción central - Cuarto de baño completo y aseo de servicio - Terraza principal y de servicio - Antena colectiva de TV - Parquet en zona de recibo - Gas - Revestimiento de mármol en el portal - Ascensor de subida y bajada - Conserjería o

# URBIS, S.A.

## INFORMACION Y CONTRATACION

Exposicion de viviendas en Moratalaz (Abierto todos los días) de 9 1 2 a 2 y de 4 1 2 a 8 1 2 Tambien en inmobiliaria Urbis S A

Avda de Menendez Pelayo 71 - Telef 251 01 00 Mañanas 9 1 2 a 2 y de 5 a 8 Festivos Mañanas de 11 a 2 y de 4 a 6 1 2

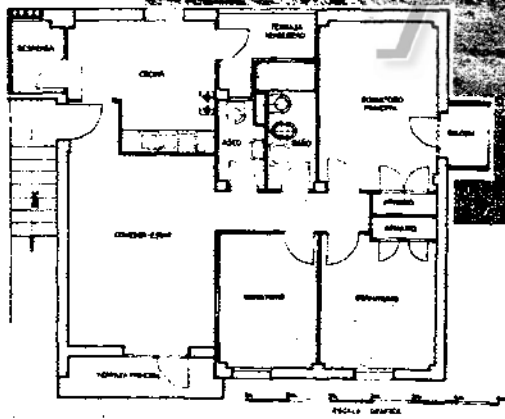
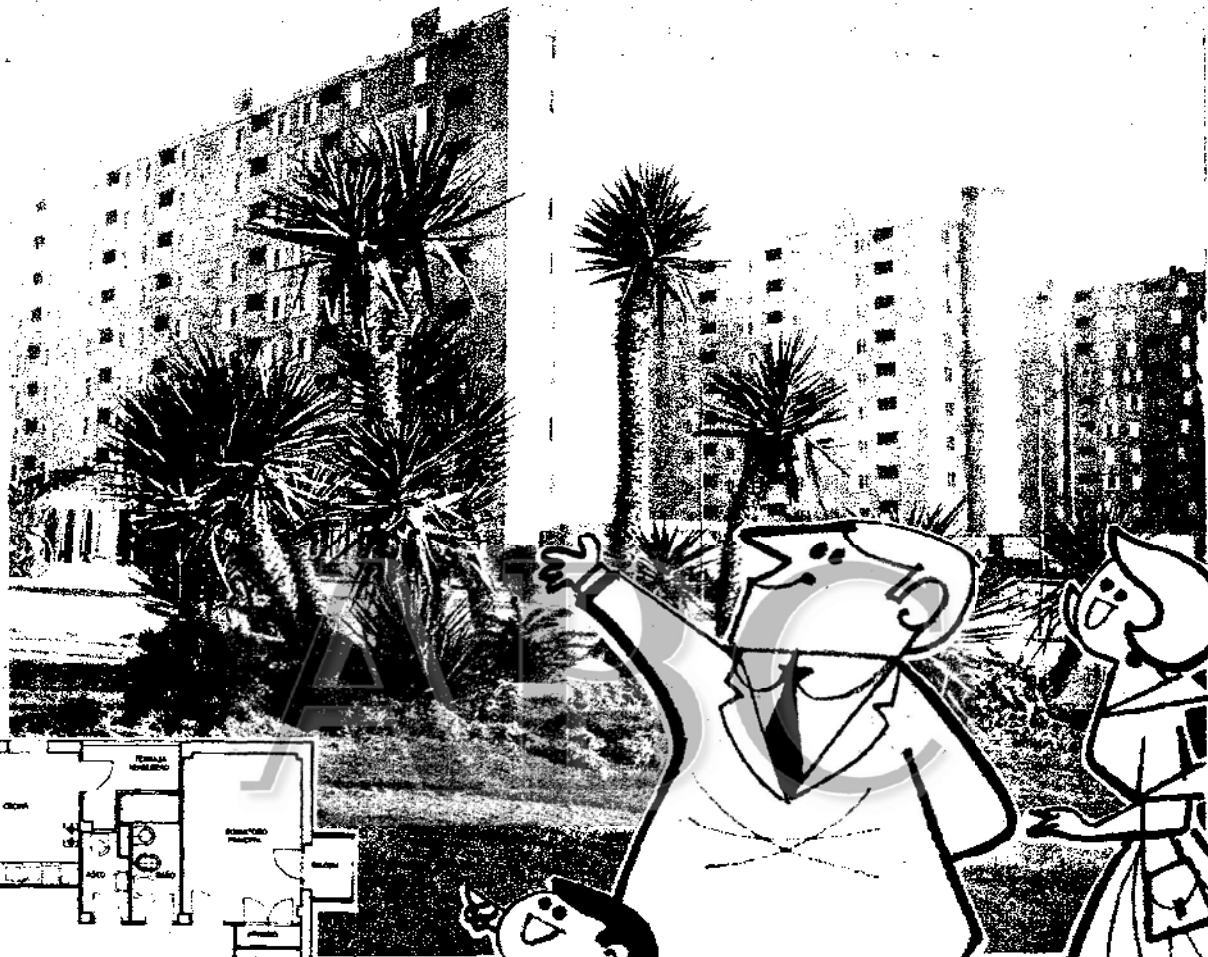

ASI ES

# MORATALAZ

PARA QUIENES DESEAN VIVIR EN UN AMBIENTE RODEADO DE COMODIDADES, EN UNA URBANIZACION MODELO

LA CIUDAD COMPLETA DENTRO DE MADRID OFRECE:

Pisos de gran calidad que como fruto de su experiencia ha logrado «URBIS», la empresa que ha construido una ciudad completa dentro de Madrid. Precio total: 445.000 ptas. Entrega al contratar 100.000 ptas. Resto, en cómodos plazos.

**CARACTERISTICAS TECNICAS:**

Edificios de diez plantas - Pisos totalmente exteriores - Calefacción central - Cuarto de baño completo y aseo de servicio - Terraza principal y de servicio - Antena colectiva de TV - Parquet en zona de recibo - Gas - Revestimiento de marmol en el portal - Ascensor de subida y bajada - Conserjería o vivienda de portero.

## URBIS, S.A.

**INFORMACION Y CONTRATACION**

Exposición de viviendas en Moratalaz (Abierto todos los días) de 9 1/2 a 2 y de 4 1/2 a 8 1/2. También en Inmobiliaria Urbis, S.A. (Declarada Empresa ejemplar el 18 de Julio de 1961). Avda. de Menéndez Pelayo 71 - Telef. 251 01 00 - Mañanas, 9 1/2 a 2 y de 5 a 8. Festivos: Mañanas de 11 a 2 y de 4 a 6 1/2

Declarada empresa ejemplar el 18 de Julio de 1961

CALIDAD Y SEGURIDAD. - La adquisición de una vivienda de alta y garantizada calidad, supone también una tranquilidad para toda la vida.

VISITE EN NUESTRA EXPOSICION DE VIVIENDAS LOS PISOS DE GRAN CALIDAD QUE COMO FRUTO DE SU EXPERIENCIA, HA LOGRADO **URBIS**, LA EMPRESA QUE HA CONSTRUIDO UNA CIUDAD COMPLETA DENTRO DE MADRID.

Edificios de diez pisos totalmente exteriores - Calefacción central - Cuarto de baño completo y aseo de servicio - Terraza principal y de servicio - Antena de televisión colectiva - Parquet en zona de recibí Gas - Revestimiento de marmol en portal - Ascensor de subida y bajada y conserjería o vivienda de portero

PRECIO TOTAL: 445.000 Ptas. En trega al contrato: 100.000 Ptas. Resto en comodos plazos.

**Urbis s.a.**

Declarada Empresa Ejemplar el 18 de Julio de 1961

Información y contratación. Exposición de viviendas en Moratalaz (abierta todos los dias - incluso festivos - excepto lunes) de 9 1 2 a 2 y de 4 1 2 a 8 1 2 y en Avda. Menéndez Pelayo, 71 Telefono 251 01 00. Mañanas: de 9 1 2 a 2 y de 5 a 8. Festivos Mañanas: de 11 a 2 y tardes de 4 a 6 1 2

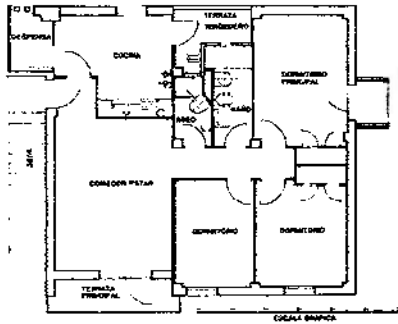

# ASI ES \* MORATALAZ

# ABC



MORATALAZ ofrece la respuesta que exigen su prestigio y su deseo de confort.

# MORATALAZ, término... ...de la inquieta y preocupada búsqueda

...del peregrinar de quienes no han encontrado todavía la oportunidad de cambiar su antigua vivienda por otra moderna, más adecuada a su posición social y a la forma de vivir que apetecen.

Pisos de gran calidad que como fruto de su experiencia ha logrado "URBIS", la empresa que ha construido una ciudad completa dentro de Madrid

Precio total:  
445.000 ptas.

Entrega al contratar:  
100.000 ptas.

Resto, en cómodos plazos.

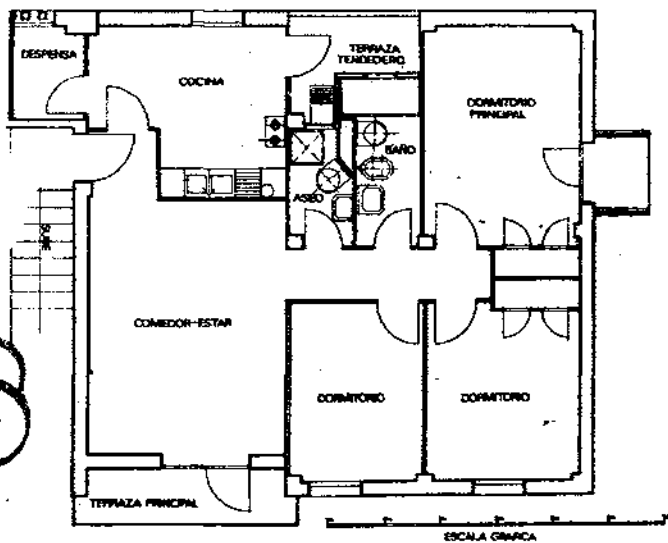

## CARACTERÍSTICAS TÉCNICAS

Edificios de diez plantas - Pisos totalmente exteriores - Calefacción central - Cuarto de baño completo y aseo de servicio - Terraza principal y de servicio - Antena colectiva de TV - Parquet en zona de recibo - Gas - Revestimiento de mármol en el portal - Ascensor de subida y bajada - Conserjería o vivienda de portero.

# URBIS S.A.

Declarada empresa aejemplar el 18 de Julio de 1961

## INFORMACION Y CONTRATACION

Exposición de viviendas en Moratalaz (Abierto todos los días), de 9 1/2 a 2 y de 4 1/2 a 8 1/2. También en Inmobiliaria Urbis, S. A. (Declarada Empresa ejemplar el 18 de Julio de 1961). Avda. de Menéndez Pelayo, 71 - Telef. 251 01 00 - Mañanas, 9 1/2 a 2 y de 5 a 8. Festivos: Mañanas de 11 a 2 y de 4 a 6 1/2.

**...el eligió  
una profesión  
...ella le eligió a él  
...ellos eligen..**

**MORATALAZ ofrece para los nuevos matrimonios...**

Una vivienda moderna emplazada en el ambiente humano y social que sólo puede crear una urbanización modelo y con la belleza, confort y amplitud de las zonas residenciales

**MORATALAZ**

**PORQUE SOLO EN MORATALAZ SE ENCUENTRAN A LOS MAS JUSTOS PRECIOS, LOS PISOS DE GRAN CALIDAD QUE, COMO FRUTO DE SU EXPERIENCIA, HA LOGRADO "URBIS" LA EMPRESA QUE HA CONSTRUIDO UNA CIUDAD COMPLETA DENTRO DE MADRID**



**CARACTERISTICAS TECNICAS**

Edificios de diez plantas - Pisos totalmente exteriores - Calefacción central - Cuarto de baño completo y aseo de servicio - Terraza principal y de servicio - Antena de TV. colectiva - Parquet en zona de recibo - Gas - Revestimiento de mármol en el portai - Ascensor de subida y bajada - Conserjería o vivienda de portero.

**URBIS S.A.**

Declarada empresa ejemplar el 19 de Julio de 1961

**INFORMACION Y CONTRATACION**

Exposición de viviendas de Moratalaz. (Abierto todos los días) de 9<sup>h</sup> a 2 y de 4<sup>h</sup> a 8<sup>h</sup>. Inmobiliaria Urbis, S. A. - (Declarada Empresa ejemplar el 18 de Julio de 1961) Avda. de Menéndez Pelayo, 71 - Teléf. 251 01 00 Mañanas de 9<sup>h</sup> a 2 y de 5 a 8. Festivos: Mañanas de 11 a 2 y de 4 a 6<sup>h</sup>.



en los nuevos barrios de

# MORATALAZ

se ofrecen...

A los nuevos matrimonios de las clases profesionales;

a quienes no han encontrado todavía oportunidad de cambiar su antigua vivienda por otra moderna y adecuada a su posición social;

a quienes desean vivir en un ambiente rodeado de comodidades, en una urbanización modelo;

a quienes precisan de un fácil desplazamiento al centro de la Ciudad, que les impide vivir en zonas alejadas o colonias de hoteles;

a quienes quieran beneficiarse de la gran oportunidad que supone un Barrio abierto a la nueva autopista de Valencia, cercana al parque del Retiro.

a quienes aspiran a realizar una compra para toda la vida, y de la que puedan disfrutar también sus hijos y sus nietos;

a quienes desean una vivienda a los precios más ajustados, junto al centro urbano, con todas las comodidades que puede precisar el español de hoy;

PISOS DE GRAN CALIDAD QUE COMO FRUTO DE SU EXPERIENCIA, HA LOGRADO **URBIS**, LA EMPRESA QUE HA CONSTRUÍDO UNA CIUDAD COMPLETA DENTRO DE MADRID.

Edificios de diez plantas - Calefacción central - Cuarto de baño completo y aseo de servicio - Terraza principal y de servicio - Antena de televisión colectiva - Parquet en zona noble - Gas - Revestimiento de mármol en portal - Ascensor de subida y bajada y conserjería o vivienda de portero

**Urbis S.a.**

Información y Contratación. Exposición de Viviendas en Moratalaz (Abierto todos los días) de 9 1/2 a 2 y de 4 1/2 a 8 1/2. y en Avda. Menéndez Pelayo, 71 Tel. 251 01 00. Mañanas: de 9 1/2 a 2 y de 5 a 8. Festivos: Mañanas: de 11 a 2 y tardes de 4 a 6 1/2

ABC



En los nuevos Barrios  
**MORATALAZ**  
se ofrecen



Vista nocturna de una de las plazas  
ajardinadas de Moratalaz

- A los nuevos matrimonios de las clases profesionales;
- A quienes no han encontrado todavía oportunidad de cambiar su antigua vivienda por otra moderna y adecuada a su posición social;
- A quienes desean vivir en un ambiente rodeado de comodidades, en una urbanización modelo;
- A quienes precisan un fácil desplazamiento al centro de la Ciudad, que les impide vivir en zonas alejadas o colonias de hoteles;
- A quienes quieran beneficiarse de la gran oportunidad que supone un Barrio abierto a la nueva autopista de Valencia y cercano al Parque del Retiro;
- A quienes aspiran a realizar una compra para toda la vida, y de lo que puedan disfrutar también sus hijos y sus nietos;
- A quienes desean una vivienda a los precios más ajustados, junto al centro urbano, con todas las comodidades que puede precisar el español de hoy.

**LOS PISOS DE GRAN CALIDAD QUE COMO FRUTO DE SU EXPERIENCIA Y DE SU CAPACIDAD, HA LOGRADO LA EMPRESA QUE HA CONSTRUIDO UNA CIUDAD COMPLETA DENTRO DE MADRID**

**CARACTERISTICAS TECNICAS:**

Edificios de diez plantas. - Calefacción central - Cuarto de baño completo y aseo de servicio. - Terraza principal y de servicio. - Antena de televisión colectiva. - Parquet en zona noble - Gas. - Revestimiento de mármol en portal. - Ascensor de subida y bajada y conserjería

**INFORMACION Y CONTRATACION**

Exposición de Viviendas de Moratalaz (Abierta todos los días) de 912 a 2 y de 412 a 812. Inmobiliaria Urbis, S.A.  
Avda. Menéndez Pelayo n.º 71, teléf. 2510100

Mañana: de 912 a 2 y de 5 a 8. Festivos: Mañanas: de 11 a 2 y tardes de 4 a 612



## Décima Comunidad!

(La novena, constituida en 3 días)

### 14 VIVIENDAS A AUTENTICO PRECIO DE COSTO



Financiación escalonada al ritmo de la construcción.

Posibilidad de adaptar los pisos a las respectivas necesidades.

Control de construcción por los futuros propietarios.

Superficies entre 160 y 180 m.<sup>2</sup>

Edificio de modernas líneas.

Habitaciones de estar y recibo, suntuosas.

Especial situación de los dormitorios, que asegura un perfecto silencio.

Todo ello en:

**P. SANTA MARIA DE LA CABEZA, 27**

**A AUTENTICO PRECIO DE COSTO** y con las indudables ventajas del sistema de Comunidad de Propietarios, es decir logrando que su dinero sea invertido **TOTALMENTE** en la construcción de su hogar, sin intermediarios ni especuladores.

Edificaciones Mancomunadas *Meliá*—su piso a precio de costo

Otra iniciativa de la Organización Meliá



INFORMACION: General Mola, 72 - MADRID (6)

# JOTSA CONSTRUYE PENSANDO EN USTED...

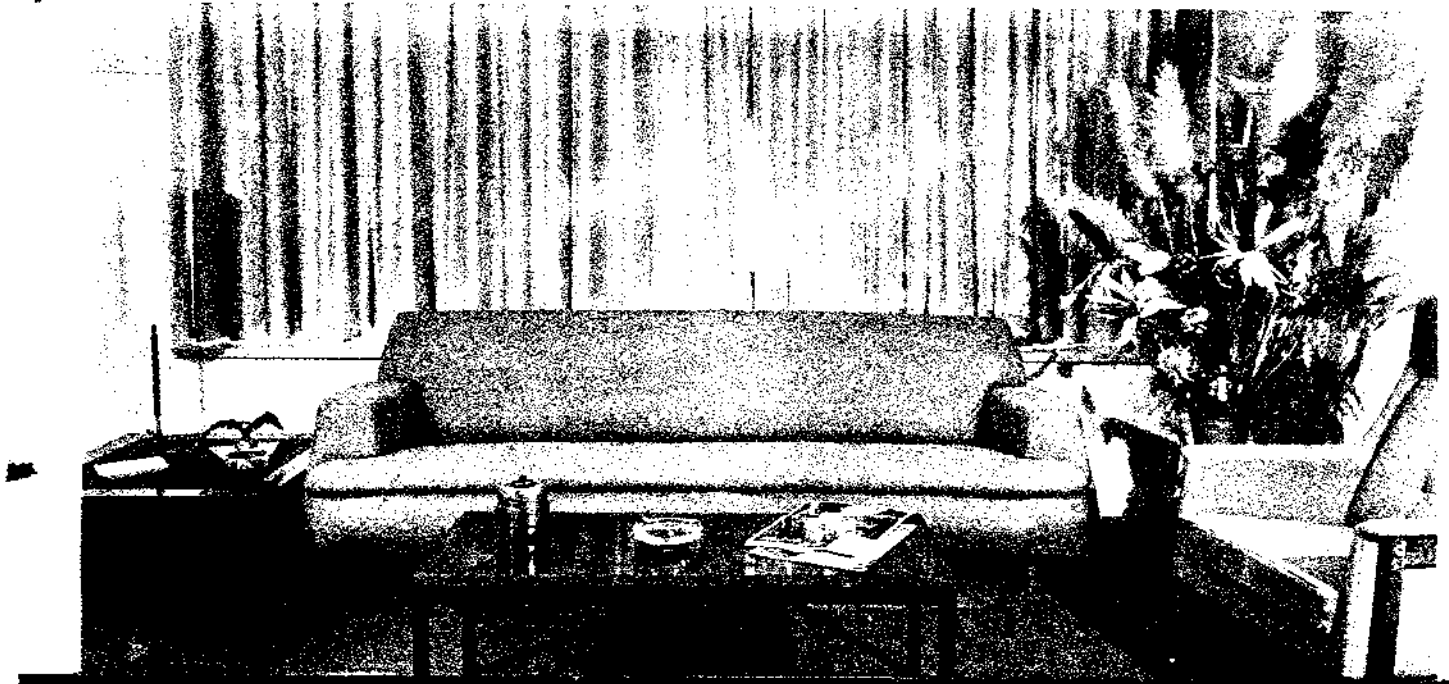

MONTEBLANCO



LUZON



NIZA

SU PISO, SU OFICINA Y SU LOCAL COMERCIAL ESTAN AQUI CON EL CONFORT Y AMBIENTE QUE USTED DESEA...

Tres edificios: MONTEBLANCO, LUZON y NIZA... situados en los lugares más céntricos del gran Madrid de nuestra época, responden a los últimos adelantos en la técnica de la construcción.

Pisos modernos, soleados, amplios... Construcción de lujo y de primera clase.

Edificio MONTEBLANCO (María de Molina, 22, esquina a Lagasca). Pisos de lujo de 138 m<sup>2</sup>.

Edificio LUZON (Hermanos Miralles, con vuelta a D. Ramón de la Cruz). Construcción de primera clase para viviendas, oficinas y locales comerciales. De 100 y 140 m<sup>2</sup>. Propietario BABEL, S. A.

Edificio NIZA (Gral. Mola, 57). Construcción de primera, situación ideal para oficinas. De 100 y 112 m<sup>2</sup>.

VISITELOS... PORQUE EN ELLOS PUEDE ESTAR SU CASA, SU OFICINA O SU LOCAL COMERCIAL

**JOTSA**

tiene actualmente terminados y en construcción edificios en: Avda. de Felipe II, 15, para apartamentos, oficinas y locales comerciales.

Lagasca, 140, de 172, 115 y 82 m<sup>2</sup>.

Polígono de Santamarca, calle de Puerto Rico, 7 al 15. apartamentos.

Prudencio Alvaro, esquina a Mandarina, de 67 a 82 m<sup>2</sup>.

**PROMOTORA, S.A.**

OFICINAS DE INFORMACION Y VENTA EN GENERAL PARDIÑAS, 114

LO MISMO QUE ESTE SEÑOR



pero sin mancharse las manos, Vd. también puede construir su propio piso enteramente a su gusto, en un lugar excepcional y a su justo precio, cooperando con nosotros, que vamos a edificar inmediatamente en el gran solar de la calle Francisco Suárez, situado en el mejor espacio abierto ajardinado junto a la zona Castellana.

### **BLESA, anuncia 3 edificios a construir**

BLOQUES EXENTOS, S. A. firma con una gran experiencia en la construcción en régimen de Cooperación, le ofrece las siguientes ventajas:

- 1.º - Pisos de diversas superficies y formas
- 2.º - A precio justo, fijo e inalterable.
- 3.º - Totalmente exteriores.
- 4.º - En el sector mejor urbanizado de la mejor zona de Madrid, la de Avda. del Generalísimo.
- 5.º - En la única zona de Madrid de bloques abiertos, con extensos jardines y piscina propios.
- 6.º - Con amplios aparcamientos y garages en los mismos edificios.
- 7.º - Pisos a precio de hoy pagados con dinero de mañana.
- 8.º - Conocer desde ahora como y cuando estará terminado su piso.
- 9.º - La garantía que representa la experiencia de realizaciones anteriores.
- 10.º - Exenciones tributarias

Informes: **BLESA** Avenida del Generalísimo, 51 - Teléf. 253 22 46

Construye: **DONATO LASA, S. A.**

**SU PISO CONSTRUIDO POR VD. MISMO**

# edificio QUITO

**LEY CASTELLANA**

Renta libre-Exenciones tributarias  
**CONSTRUCCION DE GRAN LUJO**  
Paseo de la Habana, 15



Dos pisos por planta de 205 m<sup>2</sup> y 255 m<sup>2</sup> ●

Todas las habitaciones exteriores ●

Extensas terrazas, techadas en madera ●

Amplios salones con frisos de madera ●

Suntuoso portal ●

Excepcional carpintería de lujo ●

Herraje, aparatos sanitarios, cristalerías y azulejos de importación ●

Grupo de ascensores de subida y bajada hasta garaje ●

Calefacción central ●

Agua caliente central con temperatura graduable ●

Garaje en el mismo edificio ●

## PARA HABITAR EN DICIEMBRE

Constructora ANGEL SERRANO Concha Espina, 6

**as**

Información en el propio edificio de 10,30 a 2 y de 4 a 7 incluso festivos



**SU PISO ESTA JUNTO AL Nº 77 DE GENERALISIMO**

**77**  
**EN EL EDIFICIO**  
**SUR**

**ABC SUR**

**LUJOSOS PISOS DE RENTA LIBRE, LEY CASTELLANA**

Exentos de impuestos... y además, máximo lujo, máximo confort, máxima comodidad, para que Ud. viva como merece. Cocinas totalmente amuebladas, baños Lorentina, cuidado en el detalle, delicadeza en el conjunto y grandes ventanas panorámicas con amplias terrazas de orientación mediodía... y en la zona de Generalisimo!

**A LA VENTA, LOCALES COMERCIALES Y OFICINAS**



210 DEP. PUS. PROPIO



Visitas: Lunes a sábado de 10,30 a las 6.  
 Domingos y festivos de 10 a 2.

INFORMES:

**PUBLICIDAD Y VENTA DE PISOS**

Visitenos en el Edificio SUR, junto al núm. 77 de Generalisimo, por la calle lateral.

# EN EL EJE VITAL DE MADRID

...En la zona urbanística más moderna y cuidada; sana, tranquila y soleada; de fácil aparcamiento; junto a la Avenida del Generalísimo y en la conjunción de las calles Hurtado de Mendoza, Juan Ramón Jiménez y Padre Damián...



**unas viviendas excepcionales**

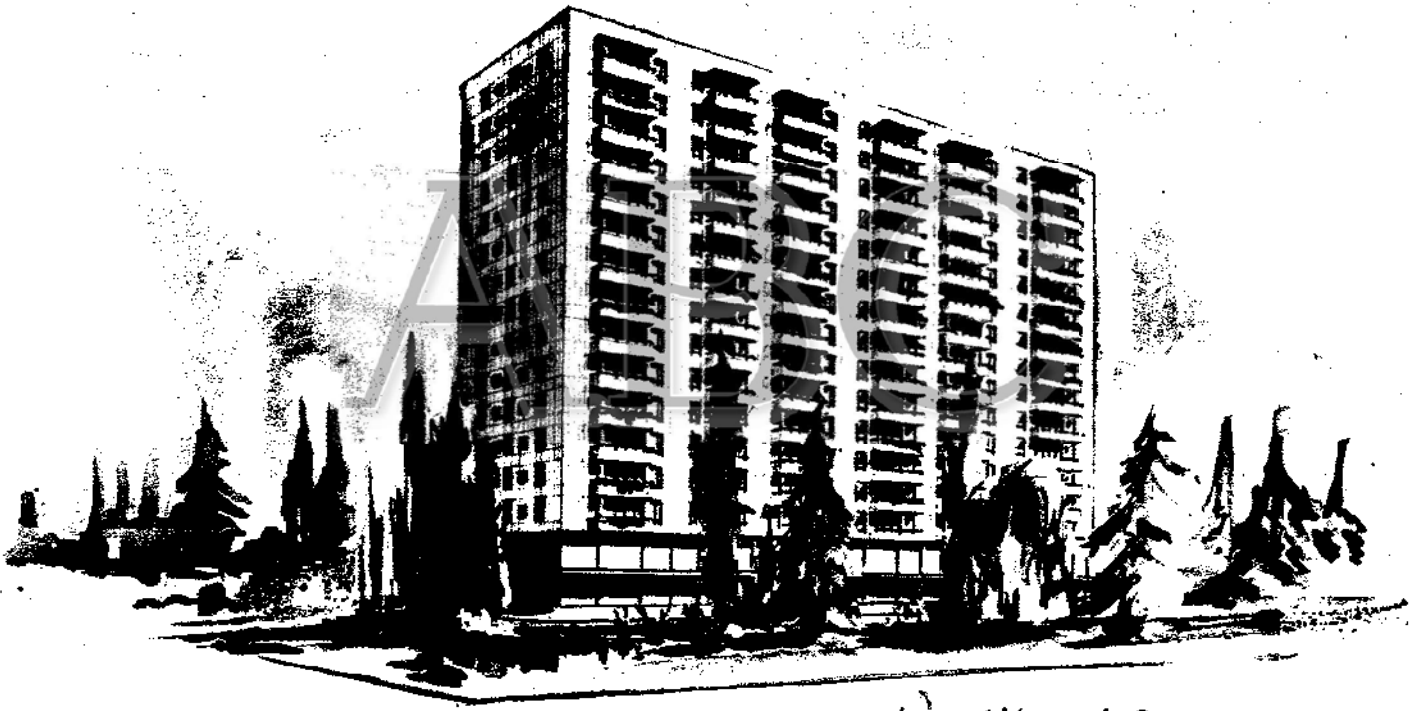

agrupadas en 1 bloque de 3 casas cuyas características principales son:

- 16 plantas aéreas y 2 subterráneas por cada casa.
- Construcción de todo lujo.
- Dos pisos por planta.
- Garaje para cada piso en el mismo edificio.
- Agua caliente central.
- Calefacción central por fuel-oil
- Rodeadas totalmente de jardinería.
- Todas las habitaciones exteriores. Orientación al mediodía.
- Exentas de impuesto, por estar acogidas a la Ley Castellana.
- Edificios más próximos a 40 metros.
- Locales comerciales en los bajos y oficinas en la primera planta, con entrada independiente.

Arquitecto.- D. Luis Gutierrez Soto

Informa:

# CONSTRUCTORA DE VIVIENDAS, S.A.

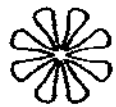

SU PISO, EN LO MAS ALTO

edificio\* GENERAL MOLA  
**gm**

SU PISO DE 4 DORMITORIOS  
**900.000**  
CON UNA ENTRADA DE SOLO  
**100.000**

\*MAS 250.000 DE HIPOTECA APROX

DE GENERALISIMO

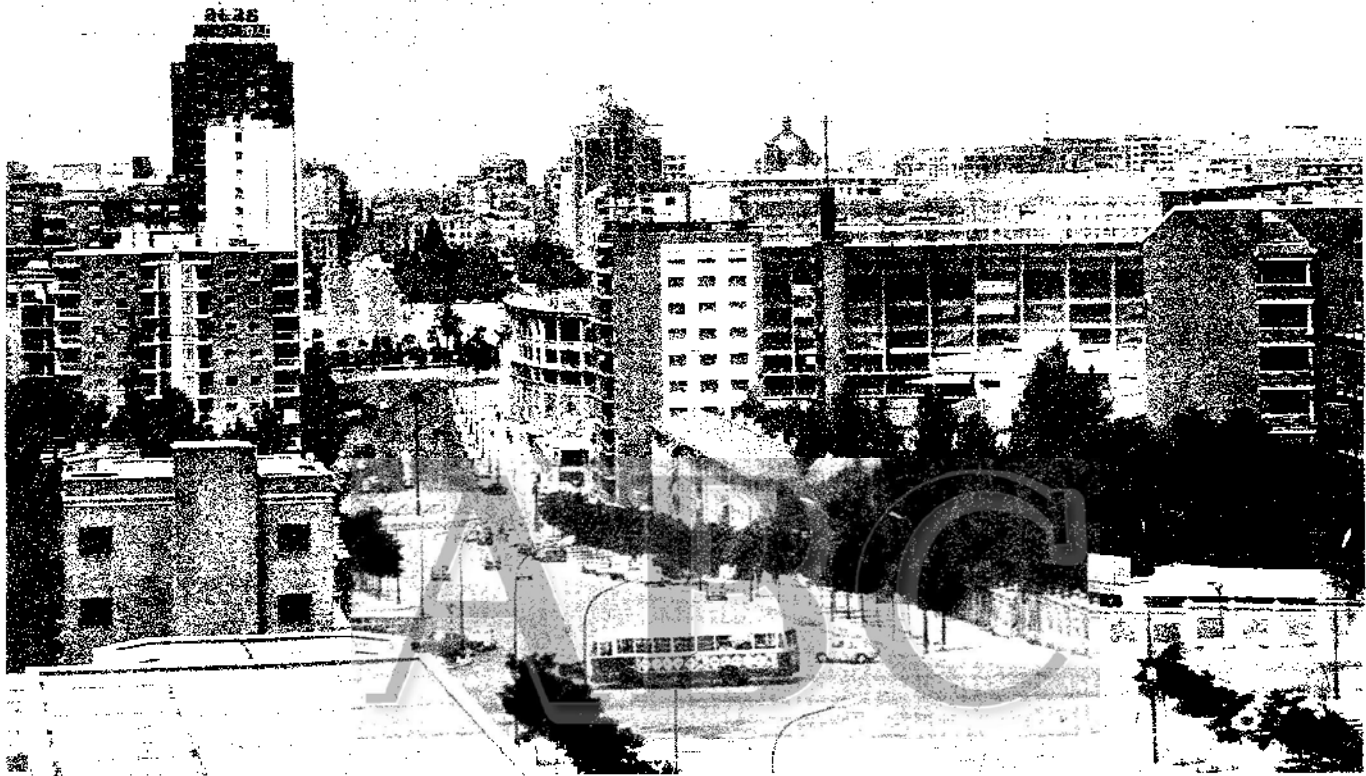

## EN GENERAL MOLA ESQ. A CONCHA ESPINA

Pisos de gran lujo con cuatro dormitorios, comedor y estar; 2 baños y un aseo servicio. Cocina totalmente amueblada con refrigerador incluido; dos terrazas, una con orientación mediodía. Todos exteriores. Apresúrese.

edificio\* GENERAL MOLA  
**gm**  
ESQ. A CONCHA ESPINA

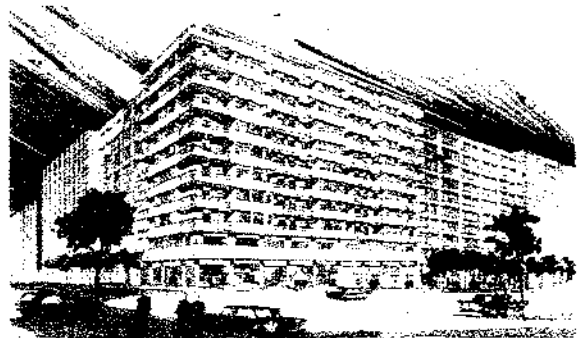

*pisos de gran lujo*

EDIFICACIONES SANTA MARTA, S. A.

MULTIUS Y DISTRIBUCION EL ENCANTO

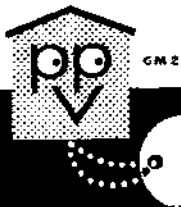

### PUBLICIDAD Y VENTA DE PISOS

INFORMES: En el propio edificio de 10.30 a 2 y de 4.30 a 8.30. Festivos de 10 a 2

# URBANIZADORA BEJAR, S. A.



## ALICANTE

**ZONA PLA DEL BON REPOS:** Magníficos pisos 3, 4 habitaciones, servicios, terrazas. Esmerada construcción. Precio total desde 199.000 pesetas. Grandes facilidades de pago. Comunicadísimo, a menos de 1 Km. de la Playa del Postiguet. Inmejorables locales comerciales.

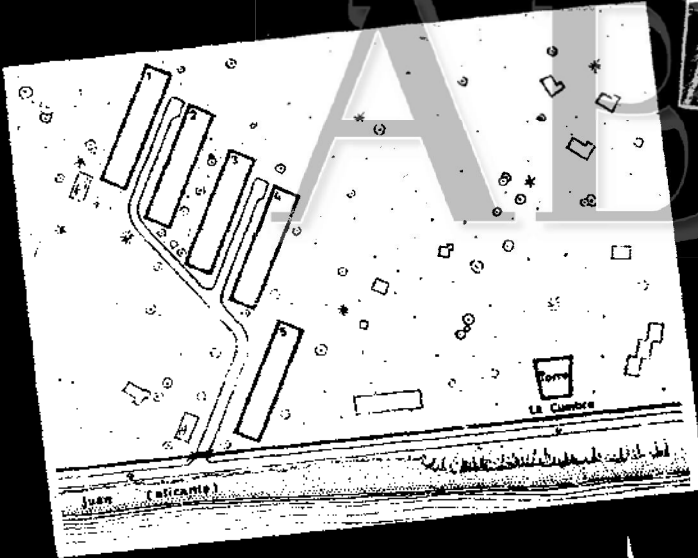

## TORREMOLINOS (MALAGA)

**URBANIZACION ARROYO DE LA MIEL:** Magníficos pisos 3, 4 habitaciones, servicios y terrazas. A 800 metros del mar. Precio total desde 230.000 pesetas. Facilidades de pago. Magnífica inversión.

# URBANIZADORA BEJAR, S. A.

Capital: 100.000.000 de pesetas

Jacometrezo, 4 y 6, 3. F - Tel. 222 46 04

MADRID

HORARIO: De 9 a 2 y 4 a 7 - Sábados, sólo mañanas

## MADRID

**ZONA CAMPAMENTO:** Magníficos pisos junto a paseo de Extremadura, 3, 4 habitaciones, servicios, terrazas. Esmerada construcción. Precio total desde 192.889 a 324.083 pesetas. Grandes facilidades de pago. Buenísimas comunicaciones, autobuses y metros Campamento y Aluche.

**ZONA DEHESA DE LA VILLA** (detrás del Colegio de la Paloma, calle Francos Rodríguez): Magníficos pisos llave en mano, 3 habitaciones, servicios y terrazas. Precio total, 287.000 pesetas. Facilidades. Buenas comunicaciones. Inmejorables locales comerciales.



## ALICANTE

**PLAYA DE SAN JUAN:** Urbanizaciones "La Aurora" y "La Cumbre" (Primera fila), pisos 3, 4 habitaciones, servicios y terrazas, desde 199.000 pesetas, precio total. Facilidades de pago. Magnífica inversión, con precios sin competencia.

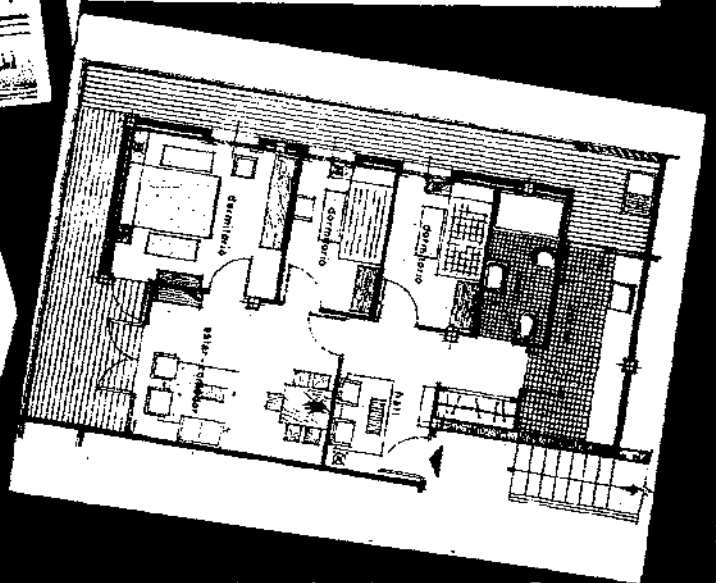

## VENTA DE PISOS

(RENTA LIBRE)

A precios sin competencia, dentro de una esmerada construcción, sólo posibles gracias a la ejecución masiva de sus grandes núcleos urbanos.

# SU LOCAL EN MADRID



INFÓRMESE: TAL VEZ NOSOTROS PODAMOS SOLUCIONAR SU PROBLEMA



GRAN AVENIDA DE LA CARRETERA DE ANDALUCIA

En la Ciudad Los Angeles, habitada ya por más de 30.000 personas, ofrecemos actualmente en venta locales comerciales propios para Exposiciones de Maquinaria, automóviles, camiones, material de transporte, talleres de confección, grandes almacenes, grandes oficinas, supermercados, etc... También existen disponibles algunos pisos para viviendas.

## VIRELSA

Boix y Morer. 6. Tel. 253 21 00

Entrega inmediata. Acogidos a la ley de renta limitada, grupo 1º exención del 90 % en todos los impuestos.

### Características:

Altura libre 5,20 metros; todos con sótano; superficies de 90 a 3.000 m<sup>2</sup> en una sola unidad, huecos a 2 - 3 y 4 fachadas, situados a lo largo de la Gran Avenida de la Carretera de Andalucía. GRANDES FACILIDADES DE PAGO.

# QUE TIPO DE PISO DESEA VD ?

LUJOSO?  
ELEGANTE?  
BUENAS COMUNICACIONES?

## EN EL BARRIO DE SALAMANCA

### LE OFRECEMOS:

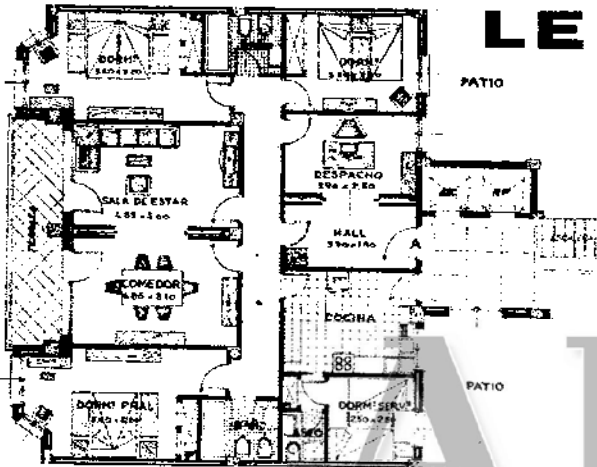

**PERFECTAMENTE  
COMUNICADO**

Autobus: 12-18-28-29.  
Tranvia: 61  
Metro: Diego de Leon

**Gral. Pardiñas, 118**

# VISITENOS! SOLAMENTE DISPONEMOS de 20

**EXENCION 90% DE CONTRIBUCION Y  
DEMAS IMPUESTOS.**

**INFORMACION Y VENTA  
INMUEBLES REUNIDOS**



en la obra y en su exposición

avenida de la habana, 17 madrid

**FACILIDADES DE PAGO**

**CARACTERISTICAS**

3y4 dormitorios. calefacción y agua caliente central. 2y3 baños. aparatos sanitarios Roca, serie Lorentina. armarios empotrados. parquets. teléfonos interiores. ascensor y montacargas subida y bajada. muebles metálicos en cocinas. antena colectiva de T.V. Pisos a Gral. Pardiñas. y Fco. Silvela.

D. 11/81



## \*EDIFICIO PUENTE DEL REY

**AVENIDA DE PORTUGAL, N.º 5**

*pisos de lujo con  
cuatro dormitorios,  
armarios empotrados,  
terraza, dos baños,  
cocina totalmente  
amueblada y office,  
aseo de servicio  
y tendedero.*

# VIVA EN MADRID

**A 900 METROS  
DE LA PLAZA  
DE ESPAÑA**

**Y FRENTE  
A LA CASA  
DE CAMPO**

SU PISO PROPIO POR

**1.385.000**

\* CON UNA ENTRADA DE

**320.000**

**PISOS TODOS  
EXTERIORES  
CON VISTAS A:**

**LA SIERRA, PALACIO  
REAL Y ALMUDENA,  
CAMPO DEL MORO  
Y Pº DE ROSALES**

**FACILIDADES DE  
APARCAMIENTO**

**PISOS TODOS EXENTOS  
DEL 90% DE IMPUESTOS**

**PISOS DE LUJO  
LLAVE EN MANO**

\* MAS 175.000 DE HIPOTECA APROX.



**INFORMES EN EL PROPIO EDIFICIO DE 10,30 A 2 Y DE 4,30 A 7 • DOMINGOS Y FESTIVOS DE 10,30 A 2**

SU PISO DE 4 DORMITORIOS POR SOLO | CON UNA ENTRADA DE SOLO

\*MÁS 112.000 DE HIPOTECA APROXIMADA

**766\*000 | 175.000**

**TODOS EXTERIORES, CON ORIENTACION MEDIODIA**



239

**PARA ENTREGAR EN DICIEMBRE**

# EDIFICIO ALFONSO XIII Nº 101

Su piso propio tiene cuatro dormitorios, salón-comedor, un baño y un aseo, cocina amueblada y cuarto trastero de 8 m<sup>2</sup>, incluido en el precio. Pisos excepcionales con ascensor de subida y bajada, calefacción y agua caliente central, suelos de parquet, antena de TV colectiva, gas ciudad, terrazas orientación mediodía y rodeado de bella zona de jardines. ¡Apresúrese!  
**EXENTOS 90% DE IMPUESTOS**

Expediente. M-1-4854/84 27-6-64 Fecha de terminación de obras: 27-4-66 Autorización recibir cantidades a cuenta 29-4-65 Viviendas de Grupo I Renta Limitada Estas viviendas se destinarán a domicilios y residencia permanente del titular.

DE SU PISO PROPIO.



**PUBLICIDAD Y VENTA DE PISOS**

INFORMES: En el propio edificio de 10.30 a 2 y de 4.30 a 7 Festivos de 10 a 2

SU PISO DE 4 DORMITORIOS POR SOLO | CON UNA ENTRADA DE SOLO

\*MÁS 112.000 DE HIPOTECA APROXIMADA

**766\*000 | 175.000**

**TODOS EXTERIORES, CON ORIENTACION MEDIODIA**



**PARA ENTREGAR EN DICIEMBRE**

239

# EDIFICIO ALFONSO XIII Nº 101

Su piso propio tiene cuatro dormitorios, salón-comedor, un baño y un aseo, cocina amueblada y cuarto trastero de 8 m<sup>2</sup>, incluido en el precio. Pisos excepcionales con ascensor de subida y bajada, calefacción y agua caliente central, suelos de parquet, antena de TV colectiva, gas ciudad, terrazas orientación mediodía y rodeado de bella zona de jardines. ¡Apresúrese! **EXENTOS 90% DE IMPUESTOS**

Expediente. M-1-4854/84 27-6-84 Fecha de terminación de obras: 27-4-86 Autorización recibir cantidades a cuenta 29-4-85 Viviendas de Grupo I Renta Limitada Estas viviendas se destinarán a domicilios y residencia permanente del titular.

DE SU PROPIO



**PUBLICIDAD Y VENTA DE PISOS**

INFORMES: En el propio edificio de 10.30 a 2 y de 4.30 a 7 Festivos de 10 a 2



...el  
SÍ,

se lo dará  
de nuevo  
su mujer...

... Cuando conozca los pisos de la 3.ª fase del Parque Residencial Alfonso XIII. En ellos encontrará esos "detalles" que tanto echa de menos y que desea tener en su nuevo piso: Garaje en sótano. Marmol en portal y vestíbulos comunes de acceso a escaleras y ascensores. Ascensores de subida y bajada. Carpintería exterior metálica. Calefacción y agua caliente central. Derecho a jardín privado. Trasteros en planta de cubierta.

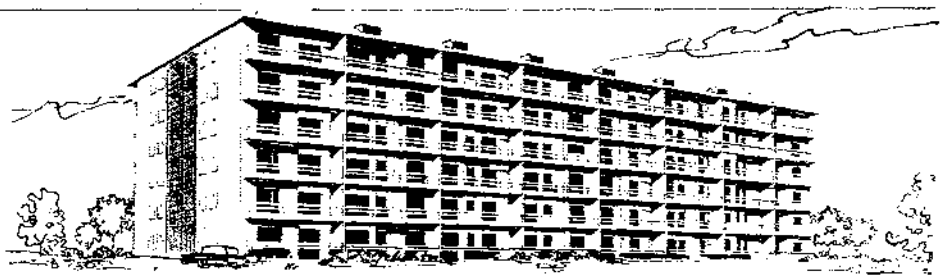
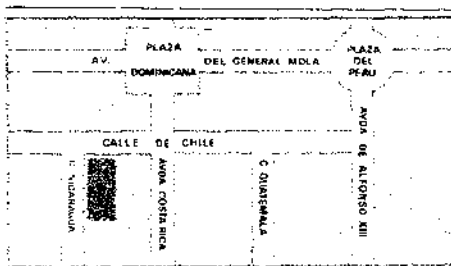

Viviendas con superficie aproximada a 110 m.<sup>2</sup> Suelo de parquet en toda la vivienda. Alicatado de azulejo de color. Saneamiento Roca o italiano de importación. Cocinas a gas con horno. Muebles de cocina metálicos. Campana de humos.

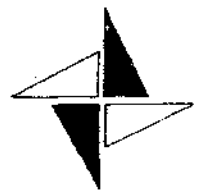

**SANTA MONICA, S.A.** Le proporciona su piso en **PARQUE RESIDENCIAL ALFONSÓ XIII**

Guatemala, 1 - Teléf. 2500335 - MADRID-16

# en la colonia del **VISO**

SU HOGAR EN LA ZONA MAS TRANQUILA DE MADRID...



**VEA  
LOS ULTIMOS  
PISOS DISPONIBLES**

ARQUITECTO:  
AGUSTIN DELGADO DE ROBLES

## INMOBILIARIA FRAY JUAN GIL, S.A.

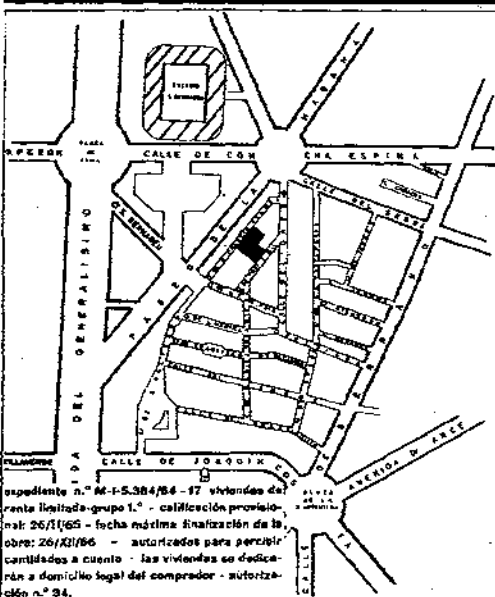

### CARACTERISTICAS GENERALES:

- \* Zona residencial.
- \* Pisos de lujo, exentos.
- \* De varias superficies.
- \* Carpintería exterior, de aluminio.
- \* Garaje propio, con capacidad para 2 coches por piso.
- \* Piscina con estación depuradora de agua.
- \* Amplios jardines.
- \* Dispuestos para habitarlos en Mayo de 1966

INFORMACION  
Y VENTA:

## INMOBILIARIA FRAY JUAN GIL, S.A.

Torre de Madrid planta 13 n.º 7 Tfs. 248 14 00-09 • 248 10 65 • 241 44 60 •

# INEBA SEGRE, 27

PARA ENTREGAR EN JULIO

Un edificio que une a su privilegiada situación, todas las ventajas de los modernos sistemas de construcción; edificado pensando en Ud. y en su buen gusto, con todos los detalles de refinamiento y confort dentro de la más lujosa terminación. Cuatro dormitorios más el de servicio, salón-comedor, lujosa cocina, dos cuartos de baño y aseo, amplias terrazas, con orientación mediodía.....

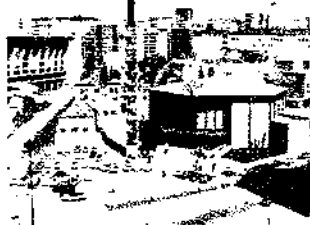

TAMBIEN A LA VENTA LOCALES COMERCIALES Y DE OFICINAS

# VIVA EN EL VISO POR TODO LO ALTO

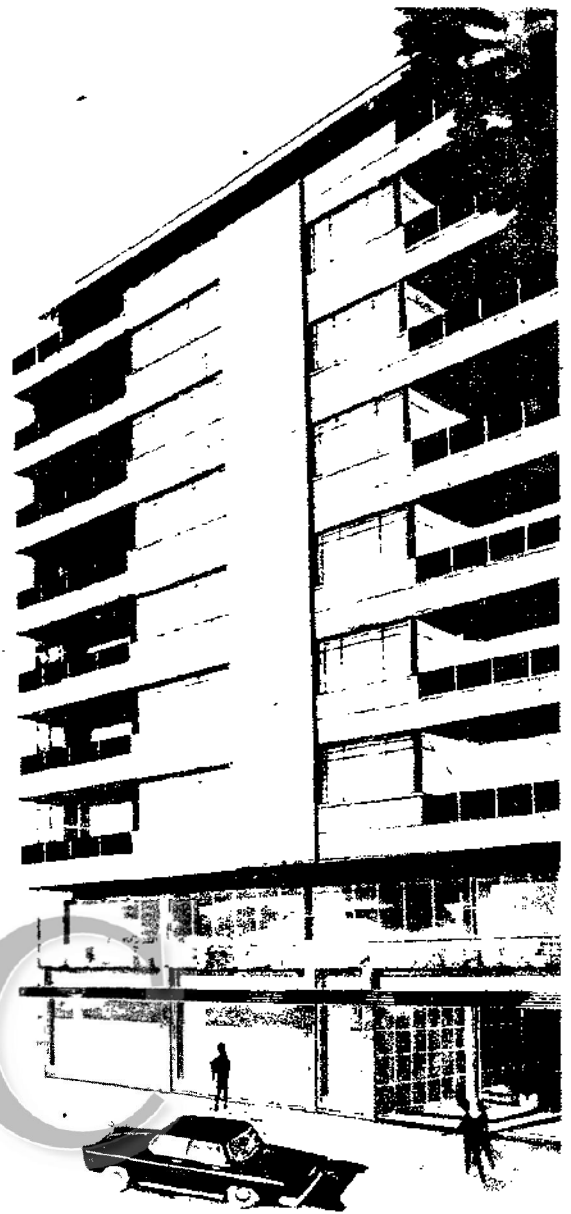

Situado frente a la Plaza de los Sagrados Corazones y junto al Paseo de la Habana, rodeado por el barrio elegante de Madrid. Ud. dominará todo a su alrededor, porque no se puede construir más con tanta altura.....

**PISOS EXENTOS DEL 90% DE IMPUESTOS**

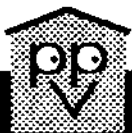

**PUBLICIDAD Y VENTA DE PISOS**

INFORMES: Segre, 27 • diariamente de 10,30 a 2 y de 4,30 a 7. Festivos de 10 a 2

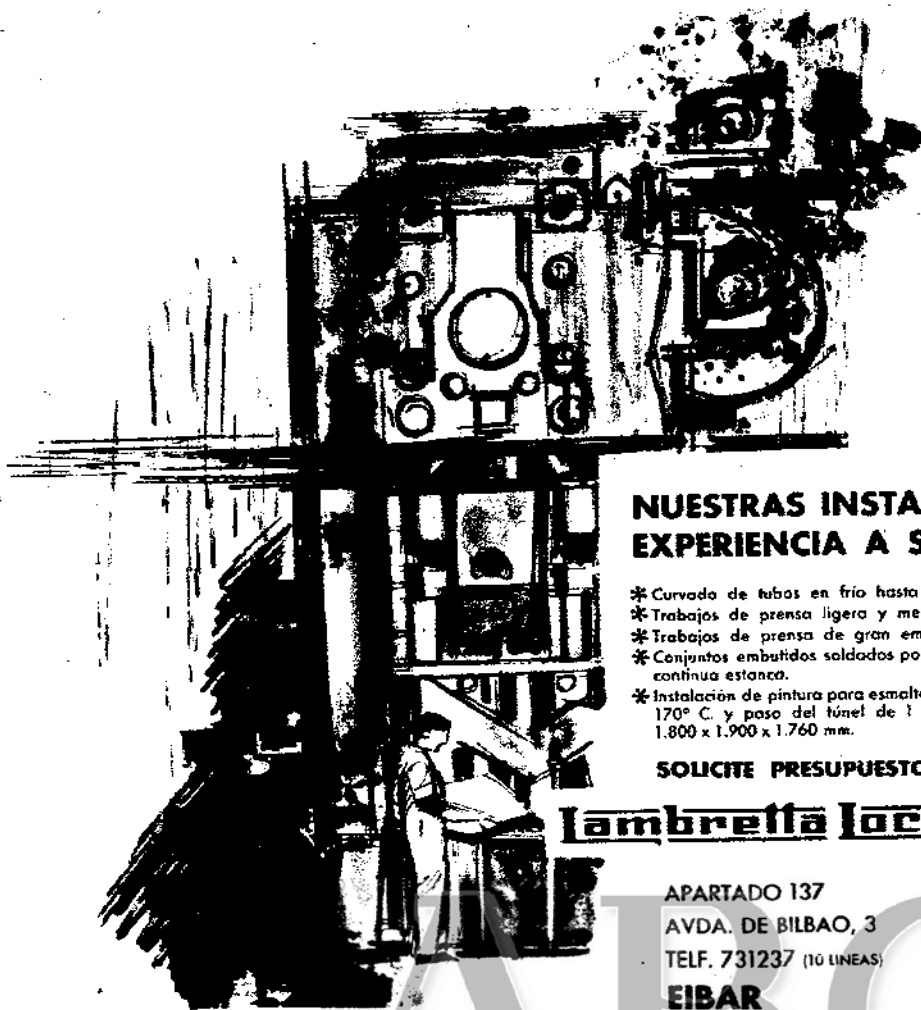

## NUESTRAS INSTALACIONES Y EXPERIENCIA A SU SERVICIO

- \* Curvado de tubos en frío hasta un diámetro de 80 mm.
- \* Trabajos de prensa ligera y mediana de 30 a 200 Tm.
- \* Trabajos de prensa de gran embutición hasta 400 Tm.
- \* Conjuntos embutidos soldados por arco, puntos, protuberancias o soldadura continua estanca.
- \* Instalación de pintura para esmaltes sintéticos. Secada a estufa continua hasta 170° C. y paso del túnel de 1 metro de diámetro y estufa estática de 1.800 x 1.900 x 1.760 mm.

SOLICITE PRESUPUESTOS, SIN COMPROMISO

### Lambretta Locomociones S.A.

APARTADO 137  
AVDA. DE BILBAO, 3  
TELF. 731237 (10 LINEAS)  
**EIBAR**



**SU PISO DE 4 DORMITORIOS  
1.255.000  
CON UNA ENTRADA DE SOLO  
175.000**

☛ MAS 125.000 DE HIPOTECA APROX.

**PARA ENTREGAR EN DICIEMBRE**



**TAMBIEN A LA VENTA  
LOCAL COMERCIAL  
DE 350 M<sup>2</sup> (divisible)**

Con amplísimo Salón-Comedor-Estar; 3 Dormitorios para señoras; 2 Baños; Cuarto y aseo para servicio; Cocina totalmente amueblada. Ascensor de subida y bajada; montacargas servicio. Terrazas soleadas; pisos exteriores con orientación mediodía.

# VIRIATO, 29

ENTRE BRAVO MURILLO Y J. GARCIA MORATO

- Expediente: M.I. 4027/89  
- Grupo 1.º Renta limitada  
- Calificación provisional: 21-3-84  
- Terminación obra: 21-XI-85  
- Autorización percibir cantidades a cuenta: PG-871/84  
- Estas viviendas se dedicarán a domicilio y residencia permanente del titular.

**PISOS EXENTOS 90% DE IMPUESTOS**



## PUBLICIDAD Y VENTA DE PISOS

INFORMES: En el propio edificio de 10,30 a 2 y de 4,30 a 7 - Festivos de 10 a 2

# JOTSA

**PIENSA, PLANIFICA  
Y CONSTRUYE EN  
SERVICIO DE VD.**

- Avda. Felipe II, 15
- Apartamentos de 85 a 100 m<sup>2</sup>
- Locales Comerciales
- Oficinas

## MAGNIFICA INVERSION

Orientación Mediodía  
Privilegiada situación

\*\*\*\*\*

- Puerto Rico, 7 al 15
- Apartamentos de 28 a 63 m<sup>2</sup>
- Y pisos de 100 a 112 m<sup>2</sup>. Todos exteriores

## ● RENTA LIBRE

**EXENCIONES TOTALES EN 20 AÑOS**

**FUTURA ZONA RESIDENCIAL**

Grandes espacios ajardinados

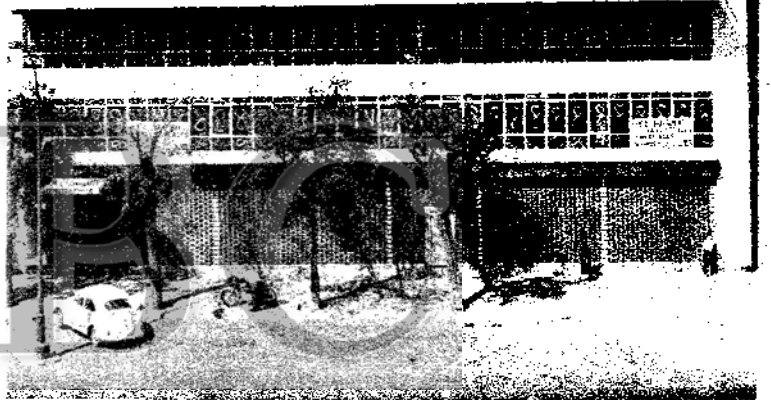

## MAGNIFICA INVERSION

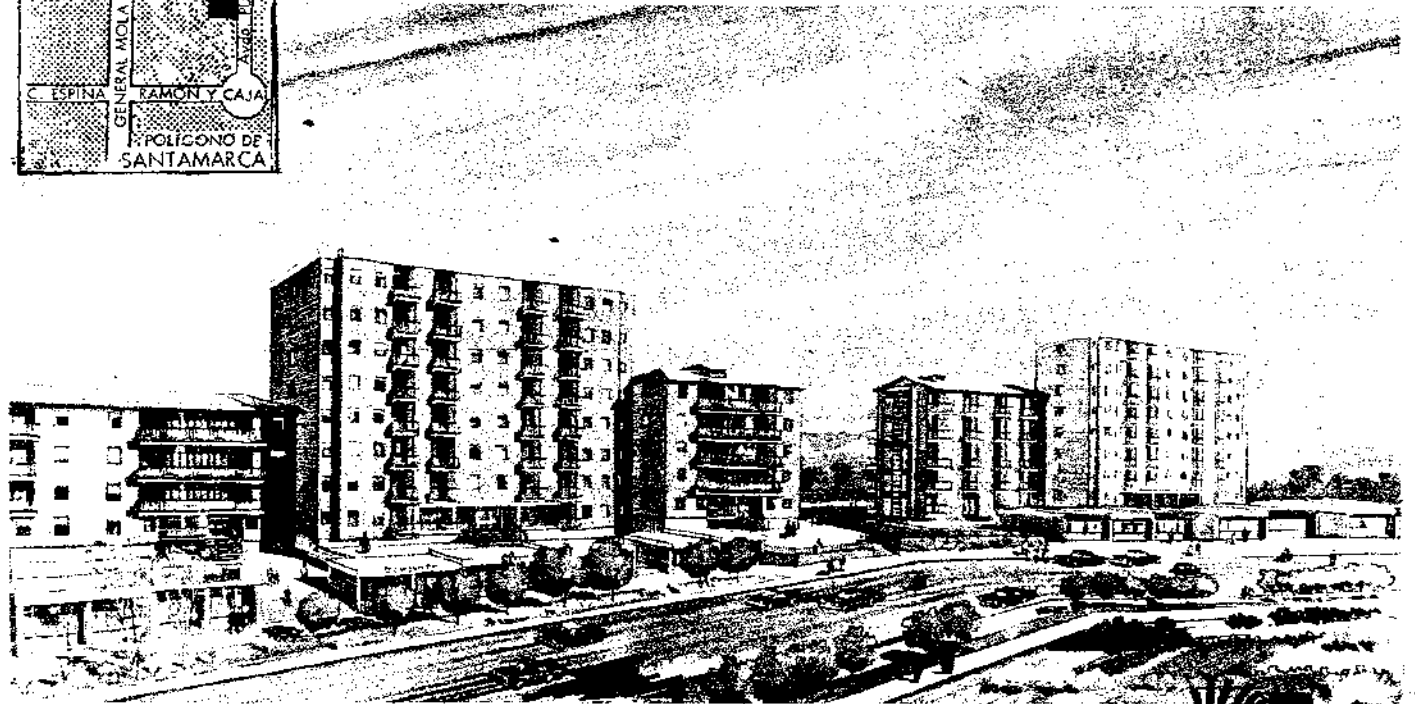
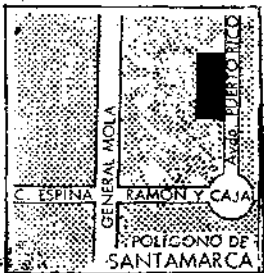

**INFÓRMASE EN: PROMOTORA, S. A. GENERAL PARDIÑAS, 114**

# NO VIVAVIENDO



# VIVA VIVIENDO

Pisos desde 65.000 ptas. de entrada

Pisos dentro de una zona ajardinada y parque infantil, en los que usted y sus hijos disfrutarán de una vida mejor. Pisos de construcción sólida, estructura de hierro, ascensor, calefacción, terrazas, etc., todo ello estudiado para su más completa comodidad.

Tiendas desde 65.000 ptas. de entrada

Tiendas y locales comerciales situados en bloque o zona comercial para su explotación o como magnífica inversión, sin limitación de renta.

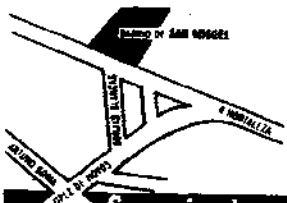

Fecha de Habitabilidad:  
Primeros del próximo año  
Vento sujeta al decreto 31/63

barrio **San Miguel**

Empresa Constructora y Propietaria: **Coreyssa**

INFORMACION: López de Hoyos, 11 o en el propio barrio  
Entrada por Borjas Blancas o la altura del n.º 363 de López de Hoyos MADRID

Comunicaciones: Autobús núm. 9 y Autocares desde Francisco Silvela esquina a General Oraa

ESCOPEAS DE CAZA

**ASTRA** ✱

En cualquier lugar  
del mundo hay  
un cazador  
con **ASTRA** ✱



Más de 55 años de experiencia en  
la fabricación de armas y más de  
un millón de armas distribuidas por  
todo el mundo.



Scríbete de nuestra casa central o delegaciones  
un catálogo detallado de todas nuestras armas.

De venta en las  
principales armerías.

**ASTRA** ✱

UNCETA Y COMPAÑIA S.A.

**PISTOLAS  
REVOLVERES  
ESCOPEAS** **ASTRA** ✱

MADRID-13  
Preciados, 9, 1.ª  
Teléf. 222 49 05

GUERNICA (VIZCAYA)  
Apartado 3  
Teléf. 7

BARCELONA-2  
Vergara, 13, 6.ª  
Teléf. 2 21 05 91

# VIDA PARA SUS HIJOS

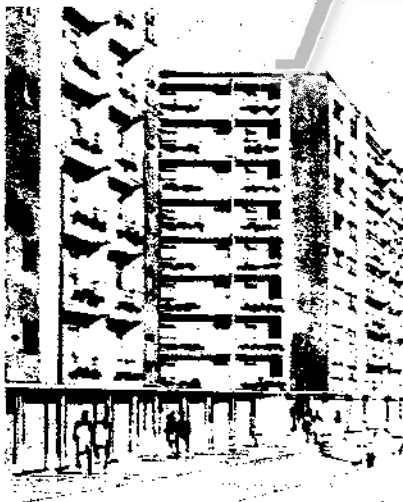

**AIRE, SOL  
PARQUES INFANTILES  
JARDINES**

Dentro de una zona ajardinada y parque  
infantil, usted y sus hijos disfrutarán de  
una vida mejor. Pisos de construcción só-  
lida, estructura de hierro, ascensor, cale-  
facción, terrazas, etc., todo ello estudiado  
para su más completa comodidad

Pisos desde **65.000** ptas. de entrada

**barrio**  
*San miguel*

Empresa Constructora y Propietaria:

**COREYSSA**

INFORMACION: López de Hoyos, 11 o en el propio barrio  
Entrada por Borjas Blancas a la altura del n.º 363 de  
López de Hoyos MADRID

Venta sujeta al decreto 3-1-63



Fecha de  
Habitabilidad:

Primeros  
del próximo  
año.

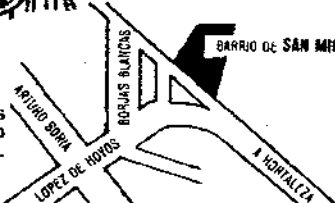

Comunicaciones: AUTOBUS NUMERO 9 y AUTOCARES DESDE DIEGO DE LEÓN, ESQUINA FRANCISCO SILVELA



- CENTRALES DE HORMIGONADO
- CINTAS TRANSPORTADORAS
- ELEVADORES DE CANGILONES
- TORNILLOS TRANSPORTADORES
- SKIPS ● TOLVAS ● SILOS
- INSTALACIONES DE MACHAQUEO
- MACHACADORAS
- HORMIGONERAS
- CAMIONES-HORMIGONERA
- CRIBAS ● TROMELES ● GRUAS
- TRITURADORES GIRATORIOS

Nuestros equipos técnicos están a la disposición de los Srs. Constructores, para estudiarles cualquier tipo de Instalación de Machaqueo, Clasificación, Mantenimiento y Centrales de Hormigonado

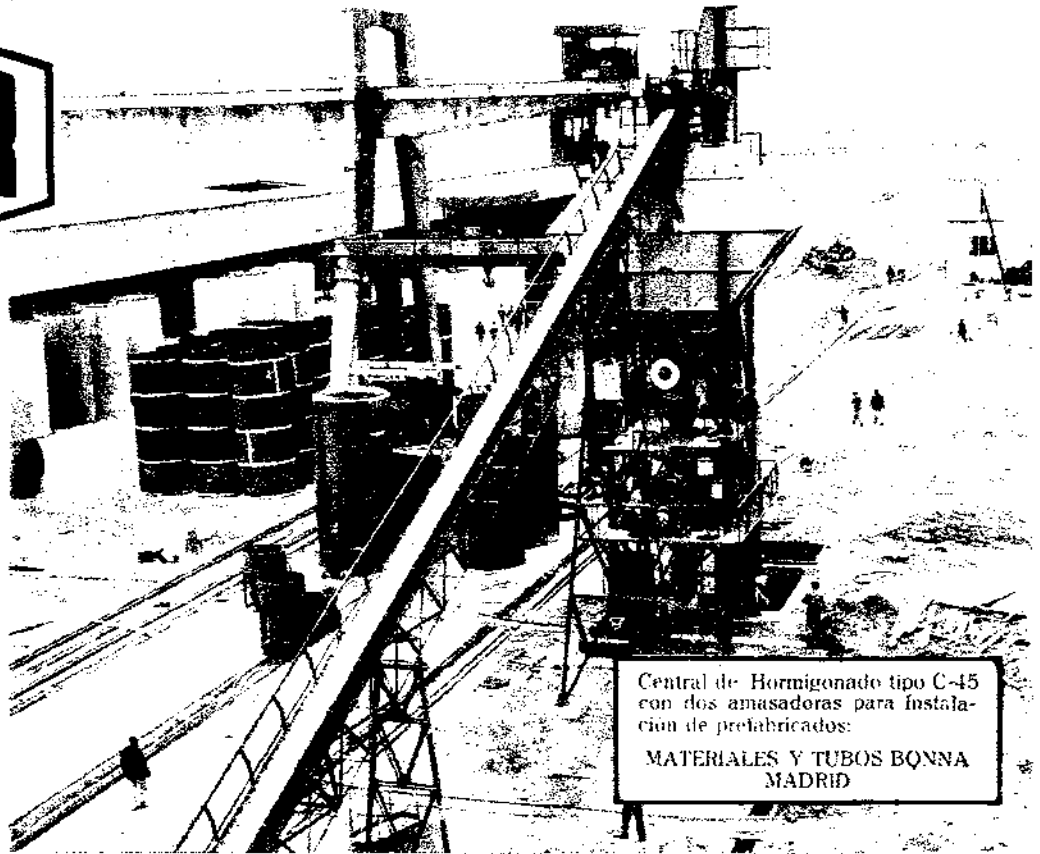

Central de Hormigonado tipo C-45 con dos amasadoras para instalación de prefabricados:  
MATERIALES Y TUBOS BONNA MADRID



OFICINAS CENTRALES: Velázquez, 10, 1.º Teléfonos. 2 25 16 07 - 2 25 16 08 - 2 76 26 14 - Madrid, 1  
FABRICA: Carretera de Vicálvaro a Rivas del Jarama - Camiño de la Barca, 57



#SM-1/9 mapp publicidad

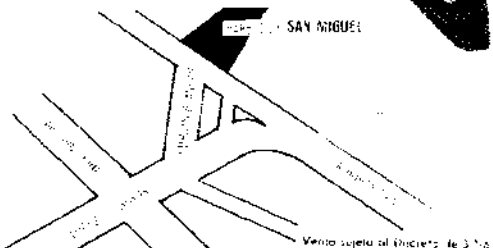

DESDE 65.000 PESETAS DE ENTRADA

**¡NO VEGETE COMO ANTES!**  
**¡Viva como ahora!**

Pisos dentro de una zona ajardinada y parque infantil, usted y sus hijos disfrutarán de una vida mejor. Pisos de construcción sólida, estructura de hierro, ascensor, calefacción, terrazas, etc., todo ello estudiado para sumar completa comodidad. Tiendas y locales comerciales situados en bloque o zona comercial para su explotación o como magnífica inversión, sin limitación de renta.

**barrio**  
**san miguel**

Empresa Constructora y Propietaria:

**COREYSSA**

INFORMACION: Lopez de Hoyos, 11 o en el propio barrio MADRID  
Inviada por: B. Las Navas a la altura de la P. 363 de Lopez de Hoyos

Fecha de Habitabilidad Primeros del Próximo año

**Comunicaciones: AUTOBUS NUMERO 9 y AUTOCARES desde DIEGO DE LEÓN, esquina FRANCISCO SILVELA**



**MILES**  
 DE AMAS DE CASA  
 ESPERAN LA APERTURA  
 DE SU ESTABLECIMIENTO

ABC

**TIENDAS** DESDE  
 65.000 PTAS.  
 DE  
 ENTRADA

barrio **san miguel**

Ahora tiene la oportunidad de adquirir en propiedad, en zona de gran densidad, el Local de negocio que Vd. deseaba situado en Bloque o Zona comercial, para su explotación directa o como magnífica inversión sin limitación de renta.

Pisos desde 75.000 ptas.  
 de entrada

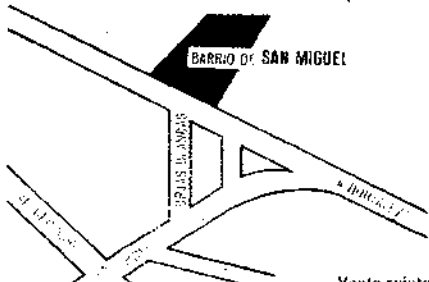

Empresa Constructora y Propietaria:

**COREYSSA**

INFORMACION: López de Hoyos, 11 o en el propio barrio  
 Entrada por Borjas Blancas a la altura del n.º 363 de López de Hoyos.  
 MADRID

Venta sujeta al decreto 3 I-63

BSM-101

# VÍ... Y COMPRÉ!



## PISOS Y TIENDAS

### EN PROPIEDAD POR EL IMPORTE DE UN ALQUILER

Entrada única desde 115.000 ptas.

Mensualidades desde 3.254 ptas.

Pisos dentro de una zona ajardinada y parque infantil, en los que usted y sus hijos disfrutarán de una vida mejor. Pisos de construcción sólida, estructura de hierro, ascensor, calefacción, terrazas, etc. Todo ello estudiado para su más completa comodidad. Tiendas y locales comerciales situados en bloque o zona comercial para su explotación o como magnífica inversión, sin limitación de renta.

Exención total de derechos reales compraventa y 90% contribuciones.

PROXIMA HABITABILIDAD  
Venta sujeta al decreto 3-1-63



# barrio de *san miguel*

## COREYSSA

Empresa Constructora y Propietaria:

Tipos a, b, c, d, e, viviendas de renta fijada. Grupo 1 - especulación.  
Venta sujeta al decreto 3-1-63.  
COMPROVE: representación: Barrio de San Miguel (Madrid) -  
pl. Felipe de Borja, 11 de Madrid. Tel. 5444. (verificar  
ción de las obras: primer contacto de obra. Autorización para  
partidos constituidos a través de Correos 1964.

INFORMACION de 9' a 1' y de 4 a 8 en López de Hoyos, 11 o en el propio barrio -  
Entrada por Borjas Blancas a la altura del n.º 363 de López de Hoyos MADRID

Comunicaciones: Autobús núm. 9, y autocares desde Francisco Silvela (esquina a General Oraa)

mapp publicidad

# TIENDAS

## Desde 65.000 ptas. de entrada

Ahora tiene la oportunidad de adquirir en propiedad, en zona de gran densidad, el local de negocio que usted deseaba, situado en Bloque o Zona comercial para su explotación directa

o como magnífica inversión

sin limitación de renta

Es un ofrecimiento que brinda el

Barrio de

**San Miguel**

**PISOS desde 75.000**  
ptas. de entrada



Empresa Constructora y Propietaria:

**COREYSSA**  
LÓPEZ DE HOYOS, 11- MADRID

Venta sujeta al Decreto 3-7-63

BSM-5

# NO VIVA VIENDO



# VIVA VIVIENDO

Pisos desde 65.000 ptas. de entrada

Pisos dentro de una zona ajardinada y parque infantil, en los que usted y sus hijos disfrutarán de una vida mejor. Pisos de construcción sólida, estructura de hierro, ascensor, calefacción, terrazas, etc., todo ello estudiado para su más completa comodidad.

Tiendas desde 65.000 ptas. de entrada

Tiendas y locales comerciales situados en bloque o zona comercial para su explotación o como magnífica inversión, sin limitación de renta.

Fecha de Habitabilidad  
Primeros del Próximo año

Venta sujeta al decreto 31/67

## barrio *San Miguel*

Empresa Constructora y Propietaria: **COREYSSA**

INFORMACION: López de Hoyos, 11 o en el propio barrio  
Entrada por Borjas Blancas a la altura del n.º 363 de López de Hoyos  
MADRID



Comunicaciones: Autobús n.º 9 y Autocares desde Francisco Silveta esquina a General Oraa

mapp publicidad

# NO VIVA VIENDO



# VIVA VIVIENDO

Pisos desde 65.000 ptas. de entrada

Pisos dentro de una zona ajardinada y parque infantil, en los que usted y sus hijos disfrutarán de una vida mejor. Pisos de construcción sólida, estructura de hierro, ascensor, calefacción, terrazas, etc., todo ello estudiado para su más completa comodidad.

Tiendas desde 65.000 ptas. de entrada

Tiendas y locales comerciales situados en bloque o zona comercial para su explotación o como magnífica inversión, sin limitación de renta.

Fecha de Habitabilidad  
Primeros del Próximo año  
Vento según el decreto 3/1/83

barrio **San Miguel**

Empresa Constructora y Propietaria: **COREYSSA**

INFORMACION: López de Hoyos, 11 e en el propio barrio  
Entrada por Barjas Blancas a la altura del n.º 363 de López de Hoyos  
MADRID



Comunicaciones: Autobús núm. 9 y Autocares desde Francisco Silvela esquina a General Oraa

# VÍ...Y COMPRÉ!



# ABC

## PISOS Y TIENDAS

**EN PROPIEDAD POR EL IMPORTE DE UN ALQUILER**

**Entrada única desde 115.000 ptas.**

**Mensualidades desde 3.554 ptas.**

Pisos dentro de una zona ajardinada y parque infantil, en las que usted y sus hijos disfrutarán de una vida mejor. Pisos de construcción sólida, estructura de hierro, ascensor, calefacción, terrazas, etc. Todo ello estudiado para su más completa comodidad.

Tiendas y locales comerciales situados en bloque o zona comercial para su explotación o como magnífica inversión, sin limitación de renta.

Exención total de derechos reales compraventa y 90% contribuciones.

PROXIMA HABITABILIDAD  
Venta sujeta al decreto 3-1-63

barrio de

**San Miguel**

Empresa Constructora y Propietaria  
**COREYSSA**

Tipos a, b, c, d, e. Viviendas de renta limitada. Grupo 1. Resolución núm. 144.4169 del 13/2/63. promotor COREYSSA - emplazamiento Barrio de San Miguel (Barrio 20) - fecha constitución provisional: 14 de Mayo 1964 - fecha terminación de los obras primer trimestre de 1965. Autorización para percibir contratos a cuenta: 28 Octubre 1964.



INFORMACION de 3 1/2 a 1 1/2 y de 4 a 8 en López de Hoyos, 11, a en el propio barrio. Entrada por Borjas Blancas, a la altura del número 365 de López de Hoyos. INCLUCO DOMINGOS Y FESTIVOS MADRID

Comunicaciones: Autobús n.º 9 y Autocares desde Francisco Silvela esquina a General Oraa

Alfa

# desde el Paseo de Rosales...

En un ambiente de maravilloso confort, hallará la expresión exacta de las últimas conquistas arquitectónicas. El Edificio de Paseo de Rosales, 4 y 6, representará un prodigioso ejemplo de perfección en la construcción; la calidad y lujo de los materiales empleados y la cuidada distribución de los espacios son otros motivos entre los mil que Vd. encontrará para instalarse en uno de estos pisos. Además desde el Paseo de Rosales, Vd. puede contemplar cada día ese rincón de Madrid cuajado de historia: el Palacio Real, el Parque del Oeste, la Casa de Campo. Sus ojos le darán la visión maravillosa de un paisaje lleno de belleza plástica y abierto horizonte, el mismo que contemplaron los gigantes de nuestras artes y nuestras letras. Vd. verá cada día el mismo cielo que Velázquez pintó y que ilustres escritores cantaron.

ACA, siguiendo su tradición, le proporciona el privilegio, en este mismo sitio, de unos pisos de auténtica categoría señorial.

P.º de Rosales, 4 y 6.  
Reserva rigurosa de viviendas por orden de petición.  
Pida rápidamente informes a:



**ANONIMA DE CONSTRUCCIONES Y ARRIENDOS, S. A.**

signo del confort

Paseo de Rosales, 36

Todos los días, incluso sábados, mañana y tarde.

Domingos de 10 a 2



**EN LOS DOS SITIOS MAS RESIDENCIALES DE MADRID**

**SU PISO DE LUJO  
A PRECIO DE COSTO**

**ediprosa\***

**ANUNCIA LA INMEDIATA FORMACION  
DE DOS NUEVAS COMUNIDADES DE**

**\*\* PROPIETARIOS \*\***

# **EDIFICIO ROSALES**

Paseo Pintor Rosales n.º 4 El sitio mas cotizado de Madrid

Pisos de 180 a 250 m<sup>2</sup>

Arquitecto D Ramón Estalella y M. de Zuñiga

# **EDIFICIO MARQUES DEL RISCAL**

(Esquina a la calle Monte Esquinza)

El barrio donde están localizadas la mayor parte de las Representaciones Diplomáticas

Pisos de 150 a 300 m<sup>2</sup> Apartamentos de 80 a 140 m<sup>2</sup>

Arquitecto: D. Javier Carvajal Ferrer

## **OFICINAS Y LOCALES COMERCIALES**

Distribución y extensión a su gusto desde 80 a 1.000 m<sup>2</sup>

El índice de la cofianza depositada por los compradores de pisos en EDIPROSA n.º da la total adjudicación en el mínimo de tiempo de los siguientes edificios todos de primera categoría.



- Comunidad n.º 1 Edificio Casado del Alisal n.º 7 (esquina Alfonso XII)
- Comunidad n.º 2 Edificio Darro n.º 22 (Colonia del Viso)
- Comunidad n.º 3 Edificio Diego de León n.º 31 (entre Castelló y Núñez de Balboa)
- Comunidad n.º 4 Edificio Lista (calle José Ortega y Gasset n.º 34 (esquina a la calle de Castelló)
- Comunidad n.º 5 Edificio Núñez de Balboa n.º 80 (entre Juan Bravo y Maldonado)

**EDIFICACION Y COPROPIEDAD, S.A.**

Información: Plaza de la Independencia 10 - Tel. 231 71 71

# en el Retiro...

## COMUNIDAD DE PROPIETARIOS

### EDIFICIO RETIRO (3.ª fase)

- \* 48 pisos de gran lujo, dentro de un conjunto residencial.
- \* 3 dormitorios de señores y 1 de servicio. hall, salón-comedor, cocina-oficina.
- \* 2 baños señores y 1 servicio.
- \* agua y calefacción central.
- \* parquet, mármol y madera noble en portel y escalera.
- \* orientación mediodía.
- \* garage para los comuneros.
- \* ascensores de subida y bajada.
- \* exenciones fiscales del 90%, durante 20 años
- \* elegantes jardines privados en planta baja. inmediato comienzo de las obras.
- \*\*\* coste aproximado desde 6.500 ptas. m<sup>2</sup>.

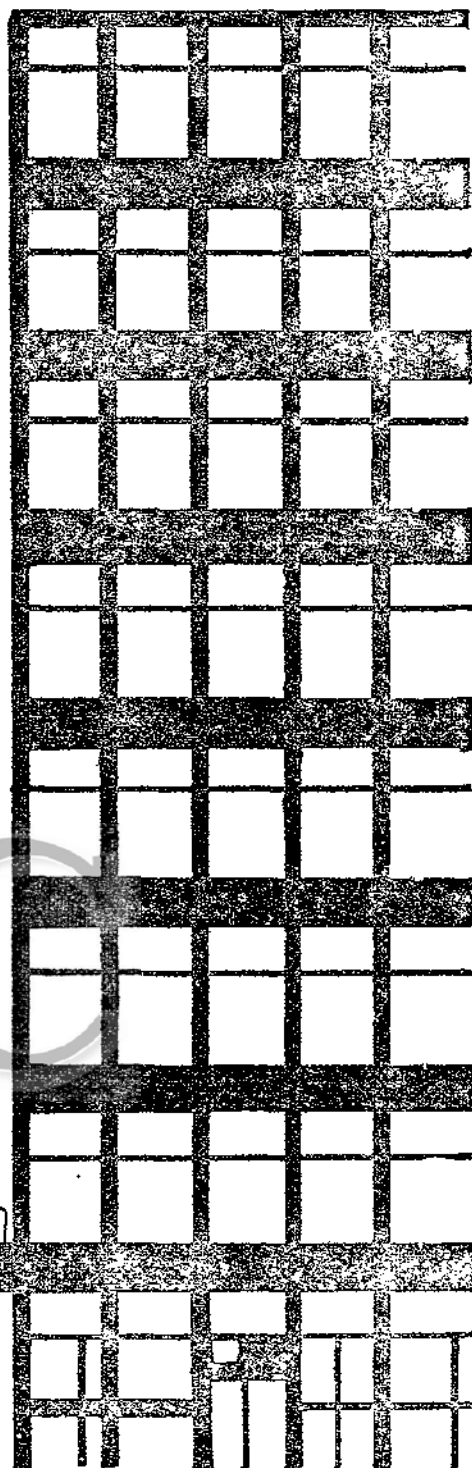
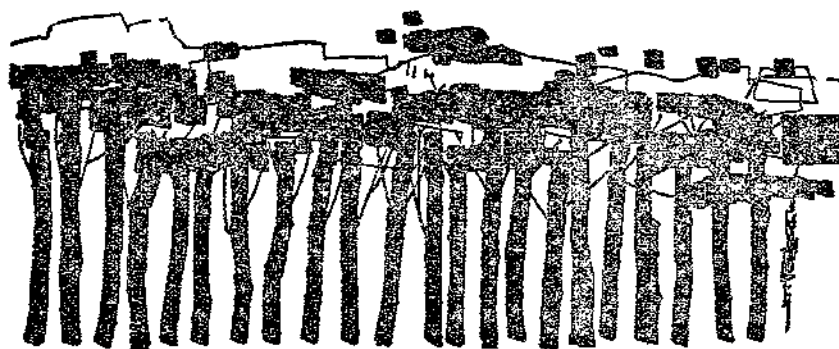

## COMUNIDAD DE PROPIETARIOS EDIFICIO SALAMANCA

- \* un elegante inmueble de 36 apartamentos de renta libre en el barrio de salamanca, con superficie de 50 a 75 metros que garantizan una inversión inmejorable.

informa y adjudica: **PRONEIN** - claudio coello, 113 - 1.º

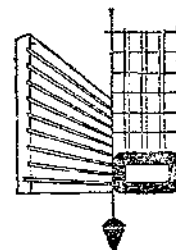

**2** nuevas promociones de  
**ORVIREL S. L.**



GLORIETA DE  
EMBAJADORES

NUEVA AVENIDA



PUERTA DE



TOLEDO

## RONDA DE TOLEDO, 12 EL NUEVO MADRID CASTIZO

### NUEVA AVENIDA

Amplia, asfaltada, moderna para hacer frente a las necesidades que el gran futuro de esta zona crea cada día. La arteria más moderna del moderno Madrid castizo.

### NUEVO METRO

En la Glorieta de la Puerta de Toledo, para incorporar la facilidad de desplazamiento al crecimiento de la zona.

### NUEVO EDIFICIO

En el centro de la nueva avenida, con pisos de dos y tres dormitorios, amplia terraza, comedor-estudio, cuarto de baño, aseo para el servicio, cocina de gas, ciudad y unas grandes facilidades de pago para que usted viva con todo el confort de hoy, muy cerca de la Plaza de España, Palacio Real, de la Puerta del Sol, en el nuevo Madrid castizo.

**PISOS EXENTOS DEL 90% DE IMPUESTOS**



**PUBLICIDAD Y VENTA DE PISOS**

INFORMES: Ronda de Toledo, 12 • diariamente de 10,30 a 2 y de 4,30 a 7. Festivos de 10 a 2

# leche Sual



1.-COLOQUE LA BOLSA DE LECHE SUAL EN LA JARRITA

2.-CORTE LOS DOS ANGULOS DE LA BOLSA

3.-Y SIRVA VD. LA MEJOR LECHE!

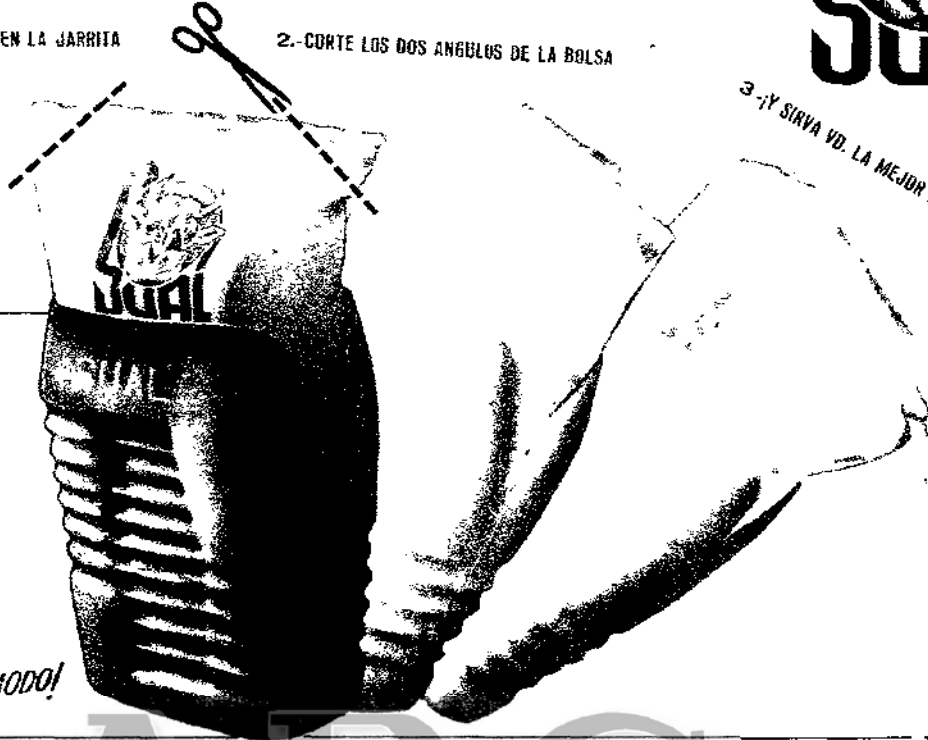

SISTEMA  
PREPAC

## ¡GRATIS!

La bolsa de plástico que contiene la leche **sual**.

Por el mismo precio de la leche, la recibirá envasada en la bolsita que ya se utiliza internacionalmente con las máximas garantías de pureza e higiene

*¡LO MAS FUNCIONAL Y COMODO!*

**leche Sual** LA LECHE PASTEURIZADA QUE ESPERABA MADRID. PIDALA A SU PROVEEDOR HABITUAL

!!! **VEAN LOS ULTIMOS DISPONIBLES** !!!



En estas casas de auténtico lujo, Paseo Santa María de la Cabeza, actualmente en construcción, pueden comprarse sus preciosos pisos, eminentemente funcionales, perfectamente distribuidos, magníficas terrazas, zonas ajardinadas, modernísimos ascensores, calefacción y agua caliente centrales, estructura metálica, etc. Precios, desde 469.000 menos Banco. A la firma del compromiso desde 80.000, resto, cómodos plazos, amplias facilidades. **¿SE PUEDEN OFRECER MAS VENTAJAS?** Fotografías, Planos, Maquetas y detalladísima información en nuestra modernísima exposición inmobiliaria. Entidad propietaria, RUCOMSA. **¡¡NO SEA USTED DE LOS QUE LLEGUEN DEMASIADO TARDE!!! - ¡¡QUEDAN YA POCOS!!!** También hay interesantísimos locales todas superficies para todos gremios. Pisos acogidos Ley Viviendas RENTA LIMITADA. Primer Grupo (Expediente M-I-4719,64). Autorizados a percibir cantidades a cuenta.

**EXCLUSIVAS RAMIRO - GOYA, 58**

**PISOS TOTALMENTE TERMINADOS, LISTOS PARA ESTRENAR**



**LUJO  
LISTO  
PARA UO.**

Usted puede habitar el suyo mañana mismo, venga y compruebe que son los pisos más lujosos de todo Madrid. 50 pisos - palacio solamente para 50 exclusivos propietarios.

**COMPRE HOY Y MUDESE MAÑANA**



*con piscinas, parque infantil y 50.000m<sup>2</sup> de jardines.*

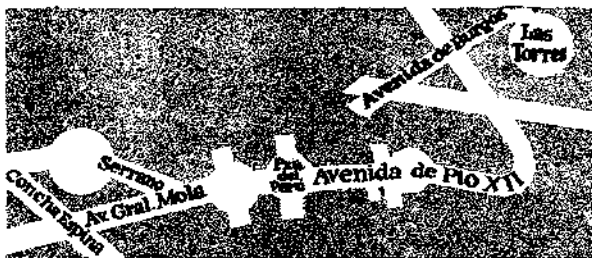

**PALACIO  
RESIDENCIAL**  
**las torres**  
AL FINAL DE PÍO XII (PROLONGACION DE GRAL. MOLA)



DEF. PUB. PROPIO 231

**PUBLICIDAD Y VENTA DE PISOS**

INFORMES: En el propio edificio, diariamente, de lunes a viernes de 10.30 a 2 y de 4.30 a 7.

\* con más de  
50.000m<sup>2</sup> de  
jardines  
y piscina  
propia



*\* como en un auténtico palacio...*

LE ENTREGAMOS  
LA LLAVE CON SOLO

**250.000**

Y EL RESTO  
A PAGAR EN  
4 AÑOS

COMPRE HOY Y MUDESE MAÑANA



**VENGA Y COMPRUEBE QUE SON PISOS UNICOS EN MADRID**

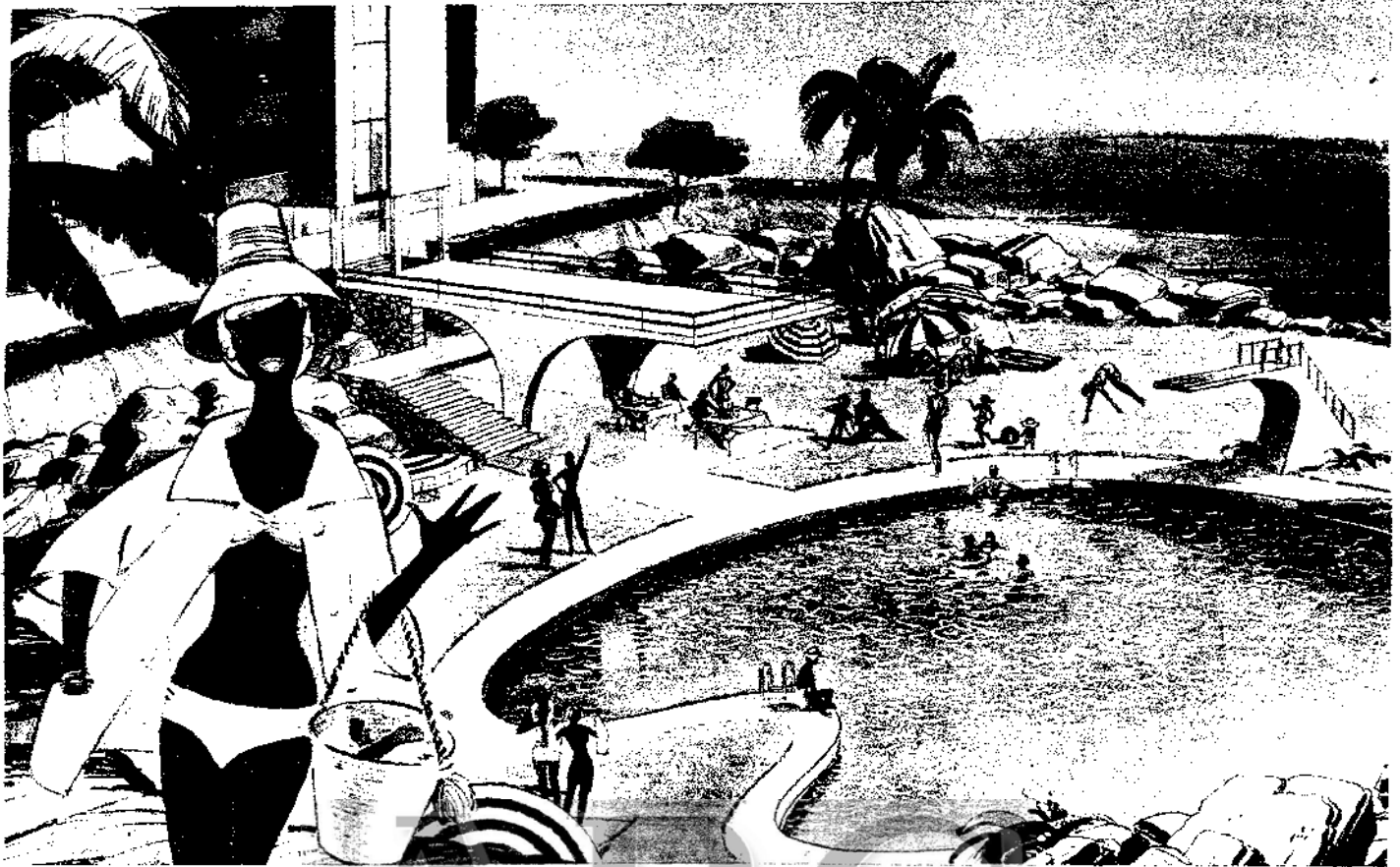

*con piscinas, parque infantil y 50.000m<sup>2</sup> de jardines.*

237

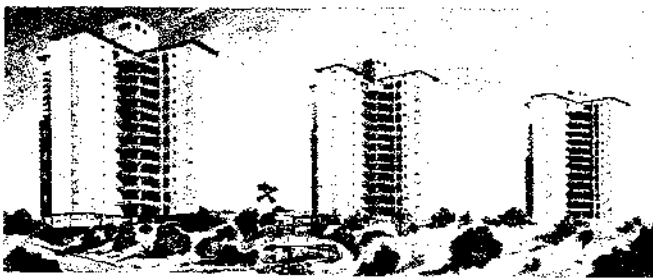

PISOS DE LUJO CON 150 m<sup>2</sup>

**PISOS DE 4 DORMITORIOS POR  
1.425.000  
CON UNA ENTRADA DE SOLO  
100.000**

\* MAS 250.000 DE HIPOTECA APROX.

Pisos de máximo lujo  
con 4 dormitorios,  
2 baños de señores,  
1 aseo, cocina de lujo  
totalmente amueblada,  
4 ascensores y dos  
montacargas.  
Todos exteriores con  
amplias terrazas.  
Grandes facilidades  
de pago: resto a pagar en  
4 años, sin intereses.

**\*\* INFORMES EN EL MISMO EDIFICIO, INCLUYENDO  
DOMINGOS Y FESTIVOS, DE 10.30 A 2 Y DE 4.30 A 7**

  
**PALACIO  
RESIDENCIAL**  
**las torres**

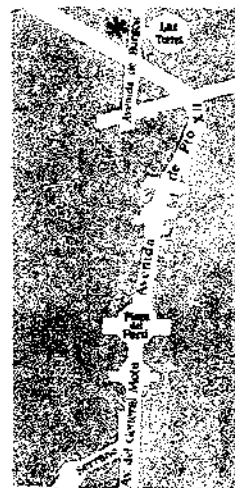

AL FINAL DE PIO VII (PROLONGACION DE GRAL. MOLA)

# Pisos... y Tiendas

## BARRIO DEL PILAR

Propietario:  
JOSE BANUS

- **CONFORTABLES.** Todos exteriores con amplias terrazas.
- **MAGNIFICA INVERSION DE CAPITAL** 14% NETO alquilando los pisos adquiridos a su RENTA LEGAL.
- **EXENCION TOTAL DERECHOS REALES** en la escritura de compras y 90% contribuciones.

**PISOS**  
**24.000** ptas. de entrada  
Resto **GRANDES FACILIDADES**

**TIENDAS:** Desembolso inicial  
**46.000 y 31.000** ptas.  
Mensualidad **800** ptas. durante **10** años.

**COMUNICACIONES RAPIDAS Y CONTINUAS:**  
AUTOBUS 42 de la E. M. T. desde C. Cominas, por Bravo Murillo, Pr. Castilla al BARRIO DEL PILAR. AUTOBUSES desde la estación del Metro de Valdeacederas, al BARRIO DEL PILAR. METRO, TRANVIAS y AUTOBUSES, desde salida METRO ESTRECHO (Bravo Murillo, 193) a BARRIO DE VILLAAMIL

**PISOS: 32.000** pts.  
de ENTRADA. Resto **GRANDES FACILIDADES** de pago

**TIENDAS 55.000**  
ptas. de entrada única  
+ **36.000** ptas.  
Mensualidad **967** ptas.  
durante **10** años.

(Modalidad de venta autorizada conforme al decreto de 3 de enero de 1963 expediente MI 3726 63 de Viviendas de renta limitada primer grupo)

## BARRIO DE VILLAAMIL

Propietario:  
JOSE BANUS

### INFORMACION

**OFICINA CENTRAL:** Monte Esquinzo, 4 2 izda.  
de 10 mañana a 2 tarde y de 5 tarde a 9 noche, excepto  
sábado tarde • **EN EL BARRIO DEL PILAR:** final de la calle Capitan Blanco  
Argibay (entrada provisional frente al número 328 de la calle Bravo Murillo). Servicio  
permanente de 10 mañana a 8 tarde • **EN EL BARRIO DE VILLAAMIL:** final de la calle Villaamil  
(entrada junto al número 36 de la calle Francos Rodriguez) Servicio permanente de 9 mañana a 7 tarde

**SE VENDE EL CINE DEL BARRIO DEL PILAR**

**RESOLVERA SU  
PROBLEMA DE**

# TIENDA

**Y DE  
INVERSION**

## BARRIO DEL PILAR

Propietario: JOSE BANUS

**PRECIOS** / PISOS: DESEMBOLSO INICIAL DESDE **24.000** PTAS.  
RESTO CON GRANDES FACILIDADES  
/ TIENDAS: DESEMBOLSO INICIAL DESDE **46.000** PTAS  
MENSUALIDAD **800** PTAS. DURANTE 10 AÑOS

COMUNICACIONES RAPIDAS Y CONTINUAS: AUTOBUSES N.º 42 de la E. M. T. desde la Glorieta de Cuatro Caminos, por Bravo Murillo y Plaza Castilla. AUTOBUSES desde Bravo Murillo (Salida Metro de Valdeacederas) por Capitán Blanco Arriba.

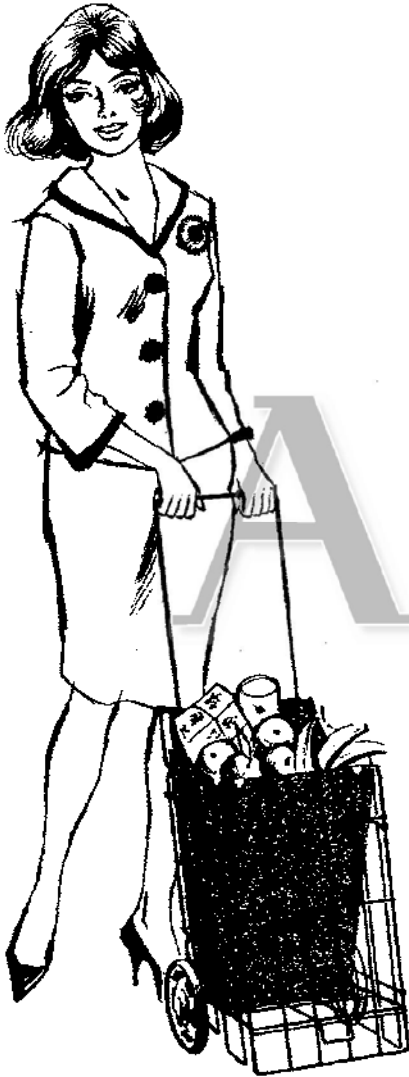

En estos modernos conjuntos urbanísticos

### RESOLVERA SU PROBLEMA DE PISO

PISOS MAGNIFICOS, todos exteriores, con amplias TERRAZAS  
LOCALES COMERCIALES de todas superficies.

EXENCION TOTAL EN DERECHOS REALES, escritura compra-venta y 90%  
en contribuciones.

ADMINISTRACION por parte de la Empresa de los pisos vendidos, realizan  
do la misma la gestión de las Comunidades de Propietarios de Pisos.

### RESOLVERA SU PROBLEMA DE INVERSION DE CAPITAL

Adquiriendo pisos y alquilándolos en su Renta Legal, producen un 14% NETO  
al capital invertido.

Los alquileres son REVISABLES LEGALMENTE, cada 5 años al compás de las  
variaciones del coste de vida, lo que asegura PERMANENTEMENTE el poder  
adquisitivo de su compra

## BARRIO DE VILLAAMIL

Propietario: JOSE BANUS

**PRECIOS** / PISOS: DESEMBOLSO INICIAL DESDE **32.000** PTAS.  
RESTO CON GRANDES FACILIDADES  
/ TIENDAS: DESEMBOLSO INICIAL DESDE **55.000** PTAS  
MENSUALIDAD **967** PTAS. DURANTE 10 AÑOS

Modalidad de venta autorizado conforme al decreto de 3 de  
enero de 1963, expediente M.I. 3726 63 de Viviendas de renta  
limitada primer grupo.

### INFORMACION Y CORRESPONDENCIA:

OFICINA CENTRAL.- Monte Esquinza, 4.- De 10 mañana a 2 tarde y de  
5 tarde a 9 noche.

EN EL PROPIO BARRIO DEL PILAR.- De 10 de la mañana a 8 de la noche

EN EL BARRIO DE VILLAAMIL.- De 9 de la mañana a 7 de la noche.

SERVICIO PERMANENTE INCLUSO DOMINGOS Y FESTIVOS

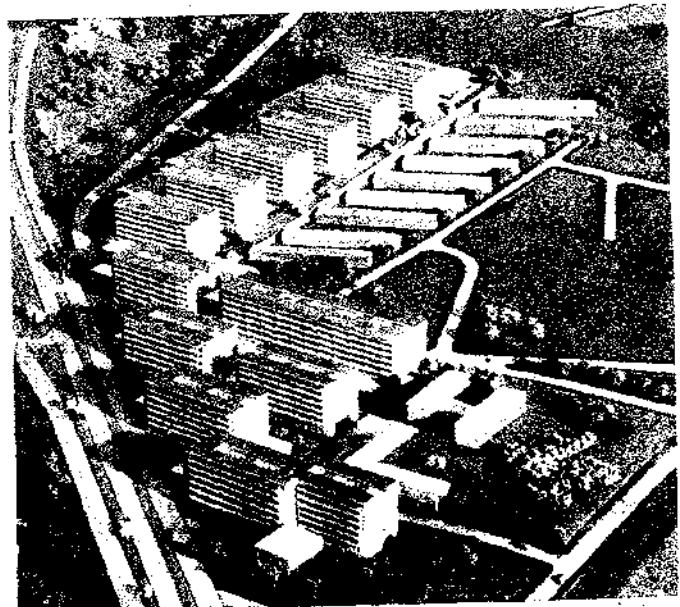

ABC (Madrid) - 10/08/1965, Pág. 18

Copyright (c) DIARIO ABC S.L, Madrid, 2009. Queda prohibida la reproducción, distribución, puesta a disposición, comunicación pública y utilización, total o parcial, de los  
contenidos de esta web, en cualquier forma o modalidad, sin previa, expresa y escrita autorización, incluyendo, en particular, su mera reproducción y/o puesta a disposición  
como resúmenes, reseñas o revistas de prensa con fines comerciales o directa o indirectamente lucrativos, a la que se manifiesta oposición expresa, a salvo del uso de los  
productos que se contrate de acuerdo con las condiciones existentes.

RESOLVERA SU PROBLEMA DE

# TIENDA

Y DE INVERSION

## BARRIO DEL PILAR

Propietario: JOSE BANUS

PRECIOS

**PISOS:** DESEMBOLSO INICIAL DESDE **24.000** PTAS. RESTO CON GRANDES FACILIDADES

**TIENDAS:** DESEMBOLSO INICIAL DESDE **46.000** PTAS. MENSUALIDAD **800** PTAS. DURANTE 10 AÑOS.

COMUNICACIONES RAPIDAS Y CONTINUAS: AUTOBUSES N.º 42 de la E. M. T. desde la Glorieta de Cuatro Caminos, por Bravo Murillo y Plaza Castilla. AUTOBUSES desde Bravo Murillo (Salida Metro de Valdeacederos) por Capitán Blanco Argibay.



En estos modernos conjuntos urbanísticos

### RESOLVERA SU PROBLEMA DE PISO

**PISOS MAGNIFICOS**, todos exteriores, con amplias **TERRAZAS LOCALES COMERCIALES** de todas superficies.

**EXENCION TOTAL EN DERECHOS REALES**, escritura compra-venta y 90% en contribuciones.

**ADMINISTRACION** por parte de la Empresa de los pisos vendidos, realizando la misma la gestión de las Comunidades de Propietarios de Pisos.

### RESOLVERA SU PROBLEMA DE INVERSION DE CAPITAL

Adquiriendo pisos y alquilándolos en su Renta Legal, producen un **14% NETO** al capital invertido.

Los alquileres son **REVISABLES LEGALMENTE**, cada 5 años al compás de las variaciones del coste de vida, lo que asegura **PERMANENTEMENTE** el poder adquisitivo de su compra

## BARRIO DE VILLAAMIL

Propietario: JOSE BANUS

PRECIOS

**PISOS:** DESEMBOLSO INICIAL DESDE **32.000** PTAS. RESTO CON GRANDES FACILIDADES

**TIENDAS:** DESEMBOLSO INICIAL DESDE **55.000** PTAS. MENSUALIDAD **967** PTAS. DURANTE 10 AÑOS.

### INFORMACION Y CORRESPONDENCIA:

OFICINA CENTRAL- Monte Esquinzo, 4.- De 10 mañana a 2 tarde y de 5 tarde a 9 noche.

EN EL PROPIO BARRIO DEL PILAR.- De 10 de la mañana a 8 de la noche

EN EL BARRIO DE VILLAAMIL.- De 9 de la mañana a 7 de la noche.

BC (Madrid) **SERVICIO PERMANENTE INCLUSO DOMINGOS Y FESTIVOS.**

**SE VENDE EL CINE DEL BARRIO DEL PILAR.**

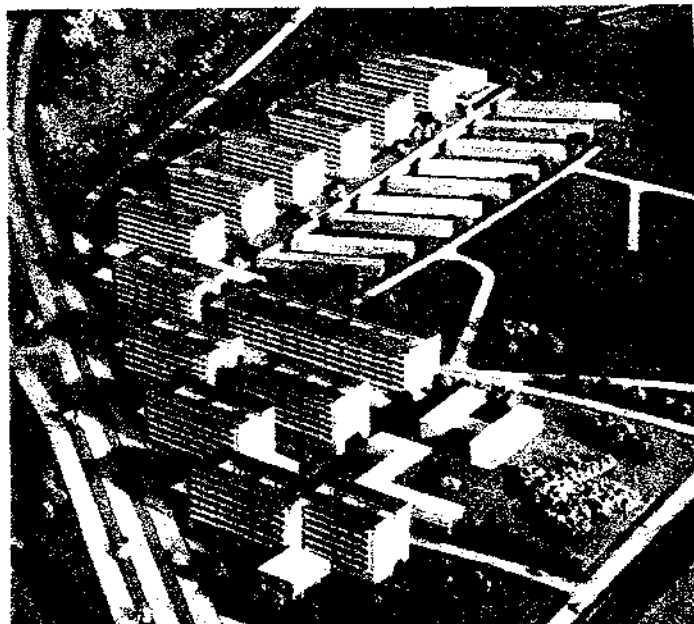

307 FORMIN

Copyright (c) DIARIO ABC S.L. Madrid, 2000. Queda prohibida la reproducción o transformación de esta obra sin el consentimiento expreso de los titulares. Toda reproducción o transformación no autorizada de esta obra, que perjudique y constituya una infracción contra los derechos de los titulares de los derechos de autor, o que sea incompatible con las condiciones de la licencia de explotación pública y utilización, total o parcial, de los contenidos de esta web, en cualquier forma o modalidad, sea directa o indirecta, con fines que constituyan una explotación económica o un lucro, o que afecte a la integridad de la obra, o que sea incompatible con las condiciones de la licencia de explotación pública y utilización, total o parcial, de los contenidos de esta web, en cualquier forma o modalidad, sea directa o indirectamente lucrativos, a la que se manifiesta oposición expresa, a salvo del uso de los productos que se contrate de acuerdo con las condiciones existentes.



# PISOS Y TIENDAS

# BARRIO DEL PILAR

## PISOS

**24.000** ptas. de entrada  
Resto **GRANDES FACILIDADES**

## TIENDAS

Desembolso inicial  
**46.000** y **31.000** ptas.  
Mensualidad **800** ptas.  
durante **10** años

**REALICE SU MEJOR OPERACION FINANCIERA: ADQUIRIENDO UNA TIENDA**

Para establecer su comercio o negocio.

Como **INVERSION DE CAPITAL**, alquilando dichos locales a precios muy ventajosos en este moderno **BARRIO**, con capacidad habitable para **80.000** personas.

### COMUNICACIONES:

**AUTOBUS (E. M. T.)** desde Glorieta C. Caminos.

**AUTOBUS (Particular)** desde la estación de Metro de Valdeacederas.

### INFORMACION:

Oficina Central: Monte Esquinza, 4-2.  
De 10 mañana a 2 tarde. De 5 tarde a 9 noche.

**EN EL BARRIO DEL PILAR:** Servicio permanente de 10 mañana a 8 tarde.

ABC

TIENDAS EXCEPCIONALES

MAGNIFICA INVERSION DE CAPITAL

PISOS CONFORTABLES

EXENCION TOTAL DERECHOS REALES

Fon/In-338



**SE VENDE EL CINE DEL BARRIO DEL PILAR**

# PISOS DE GRAN CALIDAD

CALLE DE ANTONIO LOPEZ Y AVENIDA DEL MANZANARES

TIPOS PARA TODAS  
LAS NECESIDADES

PRECIOS:

DESDE **500.000**  
HASTA **900.000**

PAGOS HASTA ENTREGA  
DE LLAVES:

DESDE **150.000** EN VARIOS  
PLAZOS TRIMESTRALES.

RESTO CON FACILIDADES  
HASTA 10 AÑOS.

- PARQUET
- CALEFACCION CENTRAL
- BAÑO Y ASEO DE SERVICIO
- PORTAL Y ESCALERA DE MARMOL
- DOS ASCENSORES
- ENTRADA PRINCIPAL Y DE SERVICIO

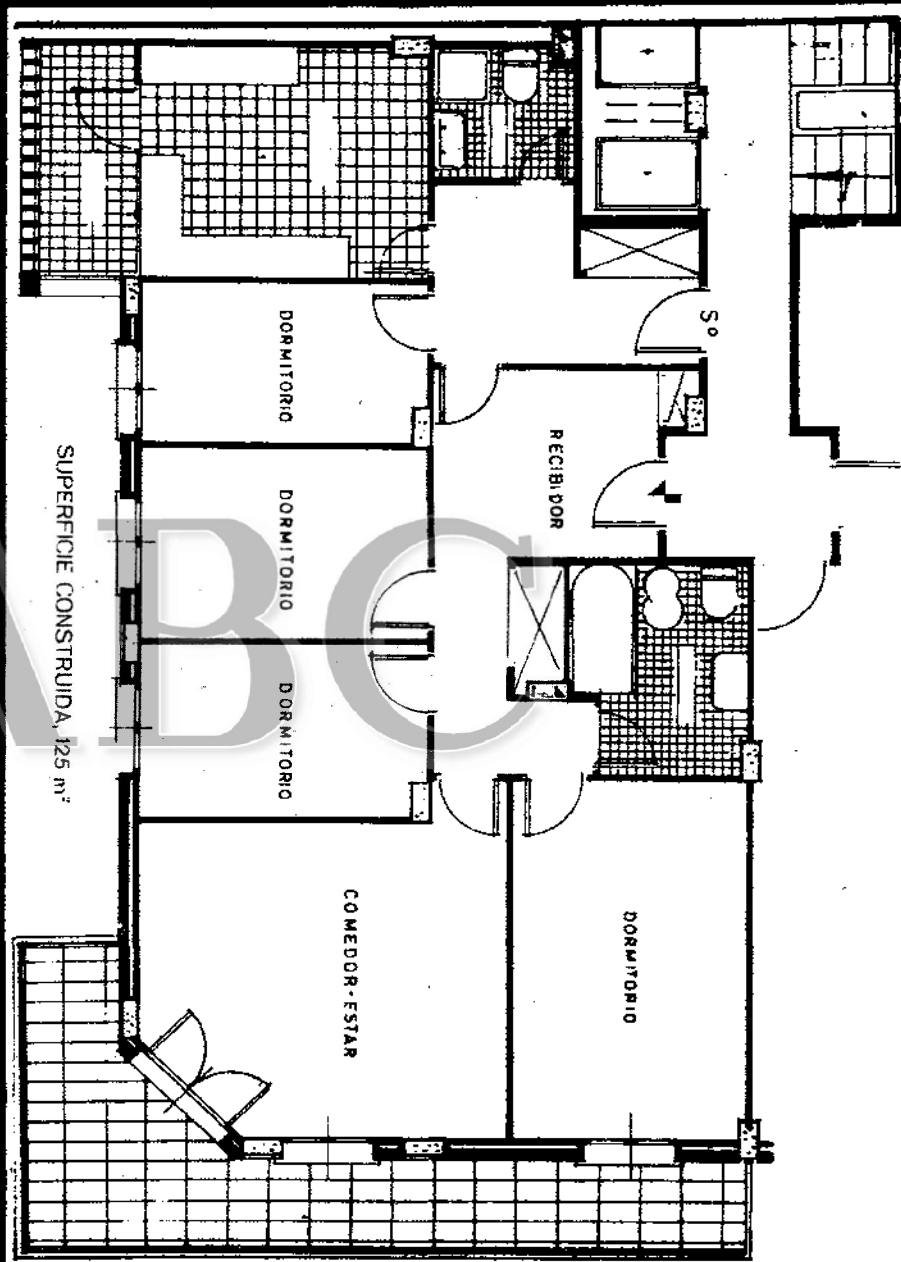

TERMINACION: FEBRERO 1967

VIVIENDAS DE RENTA LIMITADA CALIFICADAS  
EXPL. MILITARES EN CALIFICACION PROVISIONAL  
DE 25-7-1963. Autorización nº 122 SE. DEL CARRAN  
A DOMICILIO Y RESIDENCIA PERMANENTE DEL  
TITULAR.

PROMOTOR: **O.R.T.O.S.A.**

CARRETAS, 14-5ª A. - TELEFOS. 222 07 14 - 222 05 29 - 127 55 87

# *.no hay sitio. mejor* EN MADRID

## P.º DE ROSALES, 4 Y 6

Unos pisos de auténtica categoría señorial

Desde los que puede contemplarse el más clásico y maravilloso paisaje madrileño: Palacio Real, Casa de Campo. Parque del Oeste...

Reserva rigurosa de viviendas por orden de petición

Pida rápidamente informes a:

Paseo de Rosales, 36 - Madrid  
Teléfonos 248 04 07 - 241 34 03  
Todos los días incluso sábados y domingos de 10 a 2.



**ANONIMA DE CONSTRUCCIONES Y ARRIENDOS, S. A.**

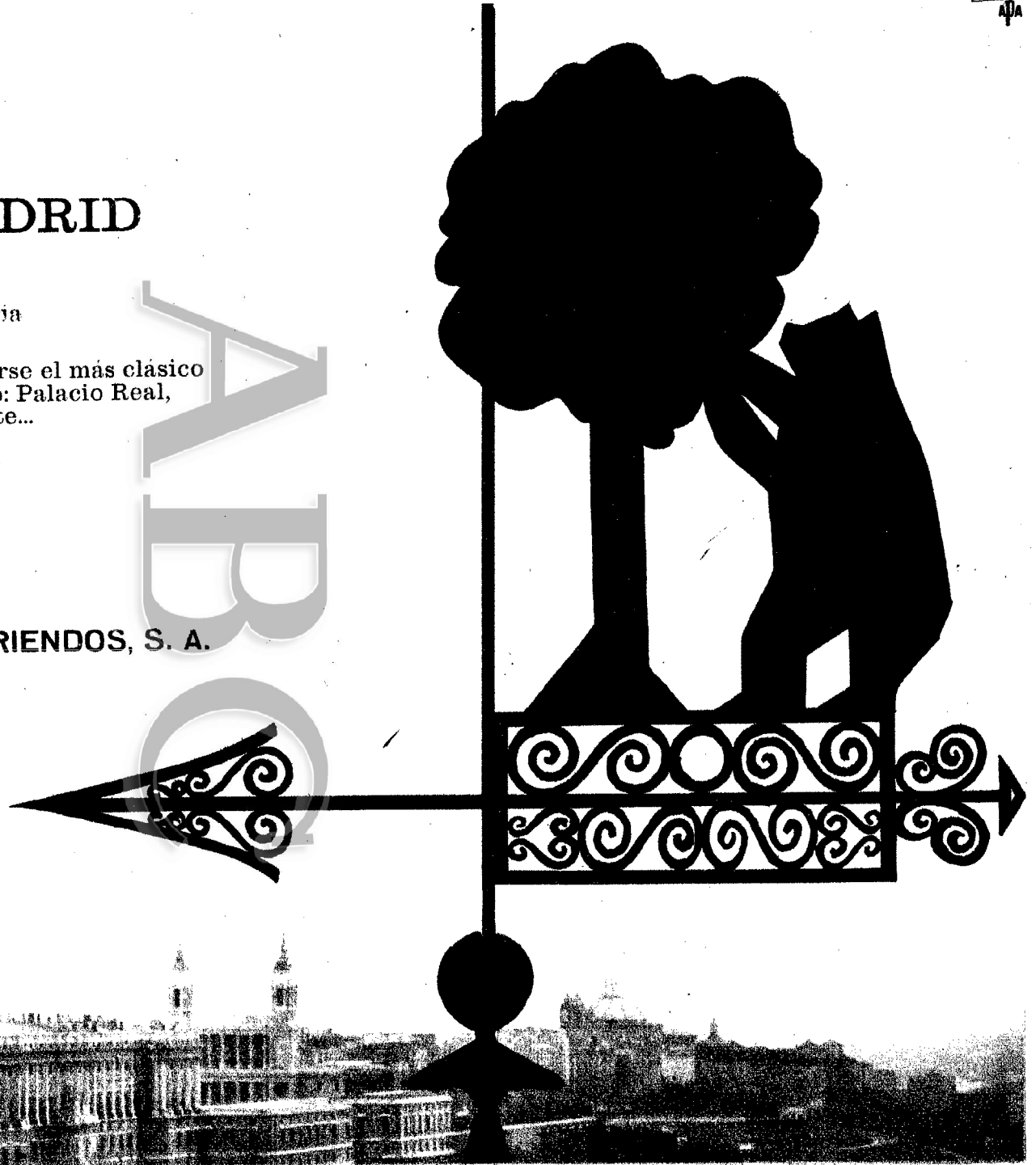

ABC (Madrid) - 29/01/1966, página 18  
DIRECCIÓN GENERAL DE INSTRUCCIÓN PÚBLICA Y UTILIZACIÓN TOTAL O PARCIAL DE LOS  
DERECHOS DE ESTA OBRA EN MADRID, en su forma o totalidad, sin permitir expresa y escrita autorización, incluyendo, en particular, su mera reproducción y/o puesta a disposición  
como resúmenes, reseñas o revistas de prensa con fines comerciales o directa o indirectamente lucrativos, a la que se manifiesta oposición expresa, a salvo del uso de los  
productos que se contrata de acuerdo con las condiciones existentes.

# en el jardín de mi casa...



EDIFICIO **O'DONNELL 20**  
PARQUE DEL RETIRO, EN EL CENTRO DEL RETIRO

El Parque del Retiro será su propio jardín, lugar de esparcimiento de sus hijos, maravilloso escenario de juegos y aventuras, el espacio de aire sano que ellos necesitan y que ahora, sólo ahora, pueden disfrutar plenamente porque está tan cerca como su propia casa. Lujosos pisos: 2,3 y 4 dormitorios, dos cuartos de baño, terrazas, ascensor de subida y bajada y en el lugar mejor situado de todo el centro de Madrid

**BEYRE, S.A.**

EMPRESA CONSTRUCTORA

CALIFICACIÓN PROVISIONAL: M.1. 5805/64. 14-9-84 • PROMOTOR: BEYRE, S. A. - TERMINACIÓN OBRAS: 14-12-88 • AUTORIZADO RECIBIR DINERO A CUENTA: 24-10-84 • VIVIENDAS GRUPO 1.º • RENTA LIMITADA  
ESTAS VIVIENDAS SE DEDICARÁN A DOMICILIO Y RESIDENCIA PERMANENTE DEL TITULAR.

# tenemos **SU piso**

## a 2 pasos del

# Retiro

- Situado en una Avda. de 70 mts.
- Todos los pisos exteriores
- 3 y 4 dormitorios
- Suelos de "parquet"
- 1 Baño y aseo, completos
- Materiales de primerísima calidad
- Calefacción y agua caliente centrales



**Avda. MEDITERRANEO n.ºs 56-58**

Visitas: laborables, 10 a 18 horas - Festivos, 10 a 14 horas

*Visítelo,  
merece la pena*

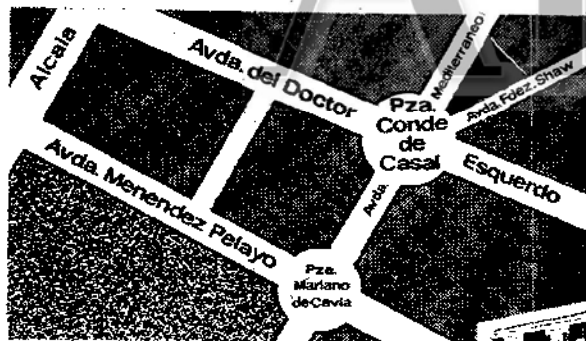

VIVIENDAS DE RENTA LIMITADA - 1.ª GRUPO • CALIFICACION PROVISIONAL EXPEDIENTE N.º M-4.446/64 DE 7-9-65 • AUTORIZACION PARA PERCIBIR CANTIDADES A CUENTA DE 26-XI-1964 • ESTAS VIVIENDAS SE DEDICARAN A DOMICILIO LEGAL DEL TITULAR.

FECHA TERMINACION: 14-9-966

EN LA MISMA EDIFICACION HAY UN HOTEL DE 1.ª CATEGORIA, RESTAURANTE, DOS CAFETERIAS, BANCO Y GARAJE

PROMOTOR: AUTO RES, S. A. EMPRESA CONSTRUCTORA: CONSTRUCCIONES SAN MARTIN, S. A.

# AQUI está su piso

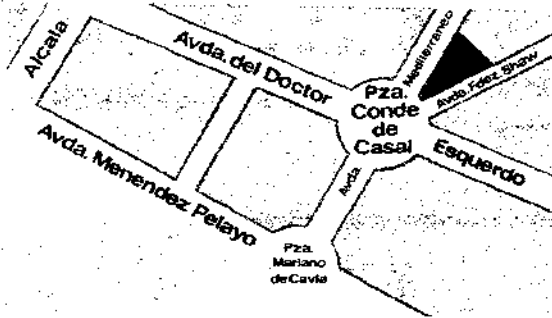

Avda. MEDITERRANEO, 56-58

## a 2 pasos del RETIRO

- Situado en una Avda. de 70 mts.
- Todos los pisos exteriores
- 3 y 4 dormitorios
- Suelos de "parquet"
- 1 Baño y aseo, completos
- Materiales de primerísima calidad
- Calefacción y agua caliente centrales

*Visítelo,  
merece la pena*

Visitas: laborables, 10 a 18 horas - Festivos, 10 a 14 horas



EN LA MISMA EDIFICACION HAY UN HOTEL DE 1.ª CATEGORIA, RESTAURANTE, DOS CAFETERIAS, BANCO Y GARAJE

VIVIENDAS DE RENTA LIMITADA - 1er. GRUPO ● CALIFICACION PROVISIONAL EXPEDIENTE N.º M. I. 4.4624 DE 79 65 ● AUTORIZACION PARA RECIBIR CANTIDADES A CUENTA DE 26.31.954  
ESTAS VIVIENDAS SE DEDICARAN A DOMICILIO LEGAL DEL TITULAR ● FECHA TERMINACION: 14-9-966

ABC PROMOTOR

AUTO RES, S. A.

EMPRESA CONSTRUCTORA:

CONSTRUCCIONES SAN MARTIN, S. A.

# **RESIDENCIA RETIRO**

**INMUEBLE DE LUJO**



## **EL PARQUE DEL RETIRO SU HOGAR Y SU FAMILIA**

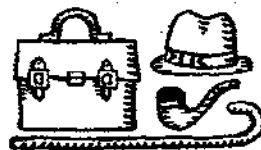

- Su casa entre Zonas Verdes
- En solo 5 minutos puede llevar sus niños al Parque del Retiro.
- Todas las comodidades de la Vida Moderna.
- Zona comercial completa.
- Pisos de 2, 3 y 4 dormitorios, living, tres baños, terraza, etc.

- Venta con garantía bancaria
- Todas las viviendas son exteriores.
- Jardín interior de 2.000 m<sup>2</sup>
- Garajes con acceso directo desde su vivienda.
- Construcción de lujo.
- Facilidades hasta 5 años

**OTRA PROMOCION DE INRESA, Goya, 47**

# Renta Libre!

SU APARTAMENTO PROPIO CON  
**100.000**  
DE ENTRADA Y EL RESTO DE  
**475.000**  
CON FACILIDADES EN 4 AÑOS

**IBIZA, 50** apartamentos de 1 y 2 dormitorios, pisos de 3 dormitorios, todos con calefacción central, parquet, cocina, baño completo, y ascensor de subida y bajada.

## IBIZA, 50

JUNTO A NARVAEZ Y EL RETIRO

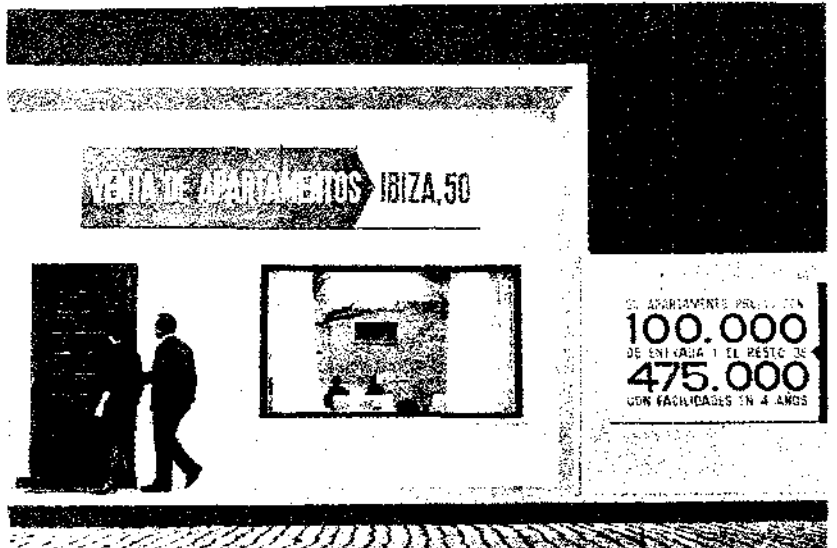
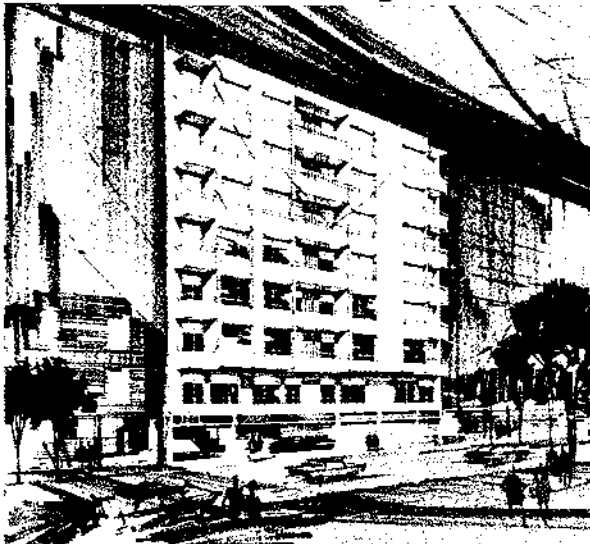

INFORMES EN EL PROPIO EDIFICIO, DE 10,30 A 2 Y DE 4,30 A 7,30 • DOMINGOS Y FESTIVOS DE 10,30 A 2

# edificios Mediterráneo

EXENTO DE CONTRIBUCIONES Y RENTA LIBRE. LEY CASTELLANA.



EMPLAZADO EN AV. MEDITERRANEO, 47 ESQ. CRUZ DEL SUR, INMEDIATO A DR. ESQUERDO.

Vendemos pisos en zona de gran revalorización próxima al Retiro. Colegios, Comercios y excelentes comunicaciones. Pisos exteriores con amplia y hermosa vista. 3 a 5 dormitorios, dos cuartos de baño, armarios empotrados, gran terraza con todo, cocina con muebles metálicos, pavimentos de parquet, carpintería metálica, construcciones de primerísima calidad.

Lujoso y amplio portal de mármol y maderas nobles. Entrada principal y de servicio. Ascensores de subida y bajada. Gas ciudad. Vertedero de basuras. Agua caliente y calefacción central. Teléfonos interiores. Aparcamiento frente al edificio. LOCAL COMERCIAL DE 1.100 m2 EXENTO, con fachada a tres calles. Precios: De 7.500 a 9.200 Pts. m2.-FACILIDADES DE PAGO.

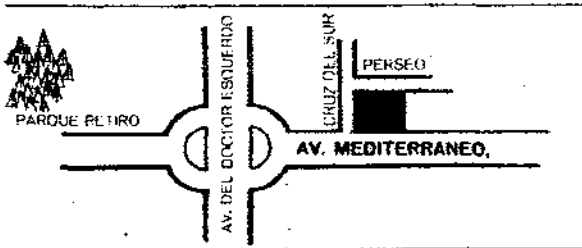

EMPLAZAMIENTO



COMERCIO



BUENAS COMUNICACIONES



CFRCA RETIRO

vende  
**ARROYO**  
Joaquín García Moreno, 10º - 1º  
Tfncs. 224 59 89 y 224 97 26

Asesorado por el Colegio  
de Arquitectos de Madrid  
C/Alcalá, 49 - 2º - 28014 Madrid



# EDIFICIO O'DONNELL 20

## PARQUE DEL RETIRO, EN EL CENTRO DEL RETIRO

El Parque del Retiro será su propio jardín, lugar de esparcimiento para sus hijos y para usted. EDIFICIO O'DONNELL 20. Pisos de gran lujo con 2, 3 y 4 dormitorios; cocinas lujosamente amuebladas; salón-estar-comedor y terraza. Situados en lo mejor del centro de Madrid.

\* MAS 190.000 DE HIPOTECA APROX.

**SU PISO PROPIO POR SOLO 1.200.000**  
**CON UNA ENTRADA DE SOLO 100.000**  
**EL RESTO A PAGAR EN 4 AÑOS**  
**PISOS DE LUJO, EXENTOS DEL 90% DE IMPUESTOS**

EMPRESA CONSTRUCTORA

# BEYRE, S.A.

INFORMES EN EL PROPIO EDIFICIO, DE 10,30 A 2 Y DE 4,30 A 7,30 DOMINGOS Y FESTIVOS DE 10,30 A 2

REGISTRACIÓN PROVISIONAL: M.1. 5035 ES 14 B-64 • PROMOTOR, BEYRE, S. A. • TERMINACIÓN OBRAS: 14-12-66 • AUTORIZADO RECIBIR DINERO A CUENTA: 24-10-64 • VIVIENDAS GRUPO 1.º • RENTA LIMITADA  
 ESTAS VIVIENDAS SE DEDICARÁN A DOMICILIO Y RESIDENCIA PERMANENTE DEL TITULAR.

# TODAVIA UD. PUEDE COMPRAR \* HOYA LOS PRECIOS DE AYER Y EN EL CENTRO DE MADRID!

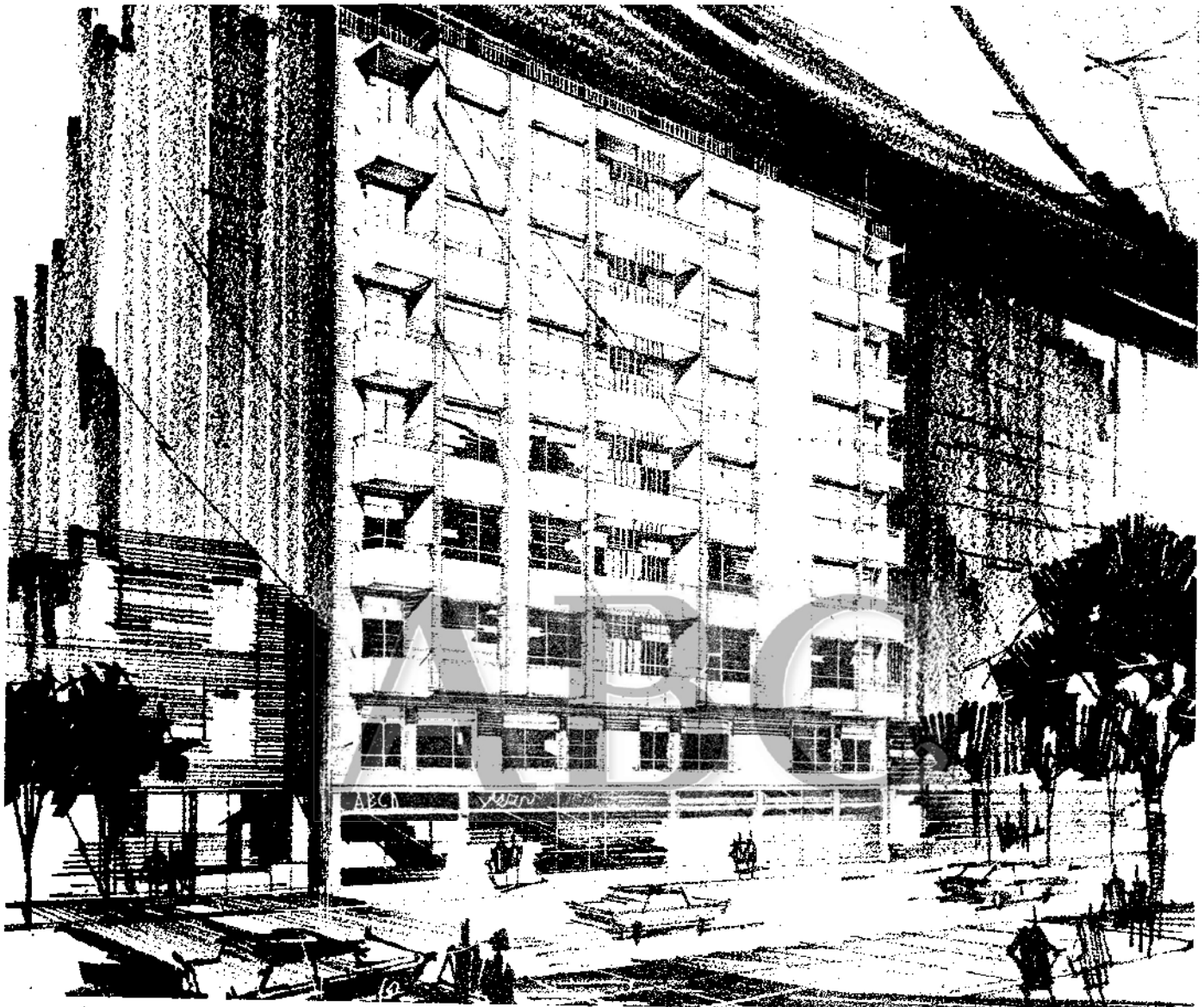

*Oportunidad Unica!*

**IBIZA, 50\*** PRECIO DE CONSTRUCCION: SOLO VEINTE PISOS

Junto a Narv ez y el Retiro  
Ahora, su piso propio de dos y tres  
dormitorios, con calefacci3n y agua  
caliente central, cocina amueblada,  
y ba o completo. (Gas ciudad) Todos  
los pisos de Renta Libre. Apres rese!

SU PISO PROPIO CON SOLO  
**100.000**  
DE ENTRADA Y EL RESTO DE  
**625.000**  
CON FACILIDADES EN 4 A OS

■ INFORMES EN EL PROPIO EDIFICIO, DE 10,30 A 2  
Y DE 4,30 A 7,30 • DOMINGOS Y FESTIVOS DE 10,30 A 2

**SIEMENS**

**¿ POR QUE NO  
DESDE EL PRIMER  
MOMENTO...**



*Garantía  
de  
Calidad  
SIEMENS*

**...UN SIEMENS  
RAPID ?**

**EN SIEMENS PUEDE CONFIAR**

**¡PISOS!** RENTA LIBRE  
PASEO DE SANTA MARIA DE LA CABEZA  
GRANDES FACILIDADES: 5 AÑOS

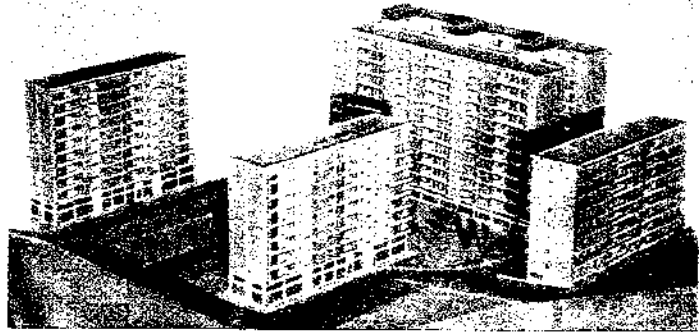

- TOTALMENTE EXTERIORES.
- Estructura metálica.
- Fachadas de ladrillo a cara vista.
- Carpintería de madera en interiores y exteriores.
- Sólido de parquet en todas las habitaciones.
- Armarios empotrados en todos los dormitorios.
- Cuarto de baño completo y aseo de servicio con aparatos sanitarios "Roca" de 1.ª calidad.
- Chapado de azulejo en cocina, baño y aseo.
- Cocinas completas.
- Calefacción y agua caliente central.
- Ascensores de subida y bajada.

**INFORMACION INCOMA, S. A.**  
Y CONTRATACION: CAPITAN HAYA, 34 - 1.º B  
TEL. 279 78 37 - MADRID-28



LA GUAYRA - VENEZUELA -  
CURAÇAO - W. I.  
MIAMI PORT EVERGLADES - E.E.U.U.

VIA: FUNCHAL - TENERIFE - CURAÇAO

T/N Próximas salidas de Vigo:

**"SANTA MARIA"**

ENERO  
**10**  
MARTES

16 MARZO  
30 ABRIL  
25 MAYO  
28 JUNO



*Rapidez.  
Seguridad  
Comfort.*

Posaje en LUJO - PRIMERA - SEGUNDA - TURISTA  
Carga GENERAL y en FRIGORIFICOS

**Companhia COLONIAL de Navegação**  
AGENCIA GENERAL EN ESPAÑA

*Loaquin Toredo, S.A.*

MONTENEGRO RIOS, 38 VIGO TELEFONO 213225

Y AGENCIAS DE LA COMPAÑIA Y DE VIAJES DE ESPAÑA Y EXTRANJERO

# a precio de costo Y REGIMEN DE COMUNIDAD

# DESDE 6.137 ptas. m<sup>2</sup>

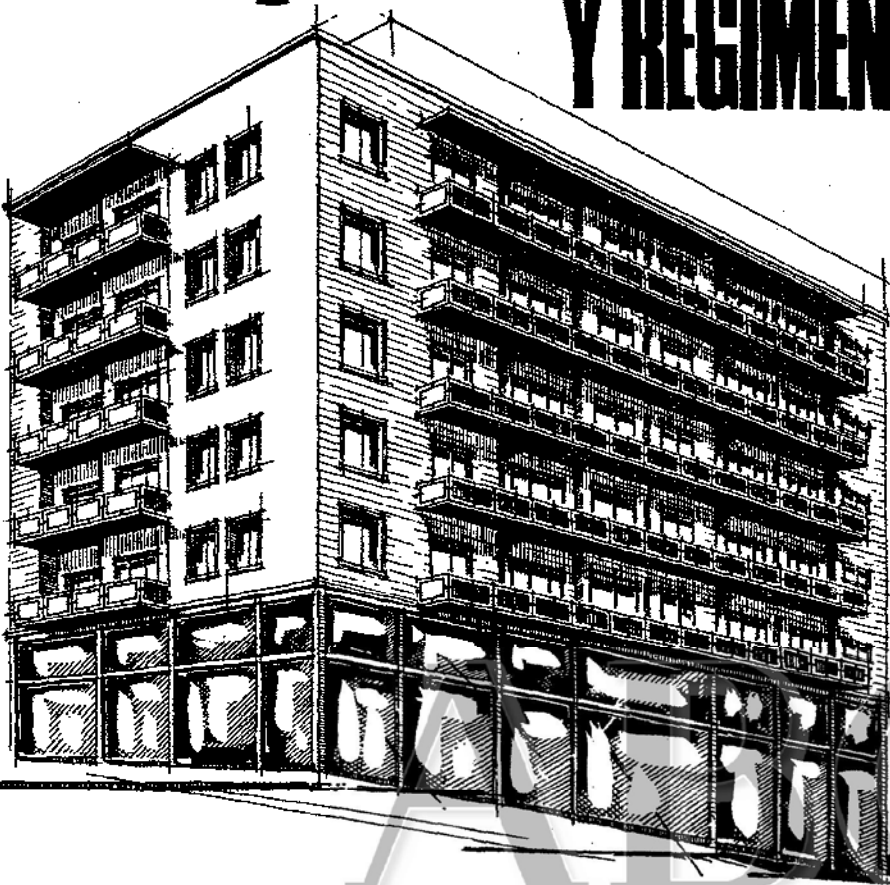

## EMBAJADORES, 35 (esquina a Cabestreros)

### UNA BUENA INVERSION CON RENTABILIDAD ASEGURADA

### FACILIDADES HASTA 4 AÑOS

### Pisos desde 60m<sup>2</sup> a 120m<sup>2</sup> Todos exteriores

- Parquet en zonas nobles
- Calefacción central
- Ascensor y montacargas de subida y bajada
- Armarios empotrados
- Gas ciudad.

INFORMACION Y VENTA:

# orviman, s.a.

Marqués del Riscal, 2  
Madrid (4)

PUBLIART



Habitat es un nuevo concepto urbanístico aplicado a la distribución perfecta de los espacios interiores y exteriores que necesita cada familia, para vivir dentro y fuera de su piso. El antiguo concepto de urbanización de manzanas cerradas desaparece en el Habitat, dando paso a nuevas formas de vivir, con pisos abiertos sobre grandes zonas verdes, parques infantiles, piscinas, y zonas de aparcamiento y garajes, formando un todo armónico para que usted y los suyos puedan disfrutar plenamente.

# *¿qué es un* **HABITAT?**

*y dónde está?*



## **PRIMER GRAN HABITAT**

Madrid, a la altura ya de las principales ciudades del mundo, construye ahora su Primer Gran Habitat. Está situado en el lugar más alto de la ciudad y en la nueva y moderna gran Autopista de Arturo Soria.

**PASE Y COMPRUEBELO USTED MISMO** ➔

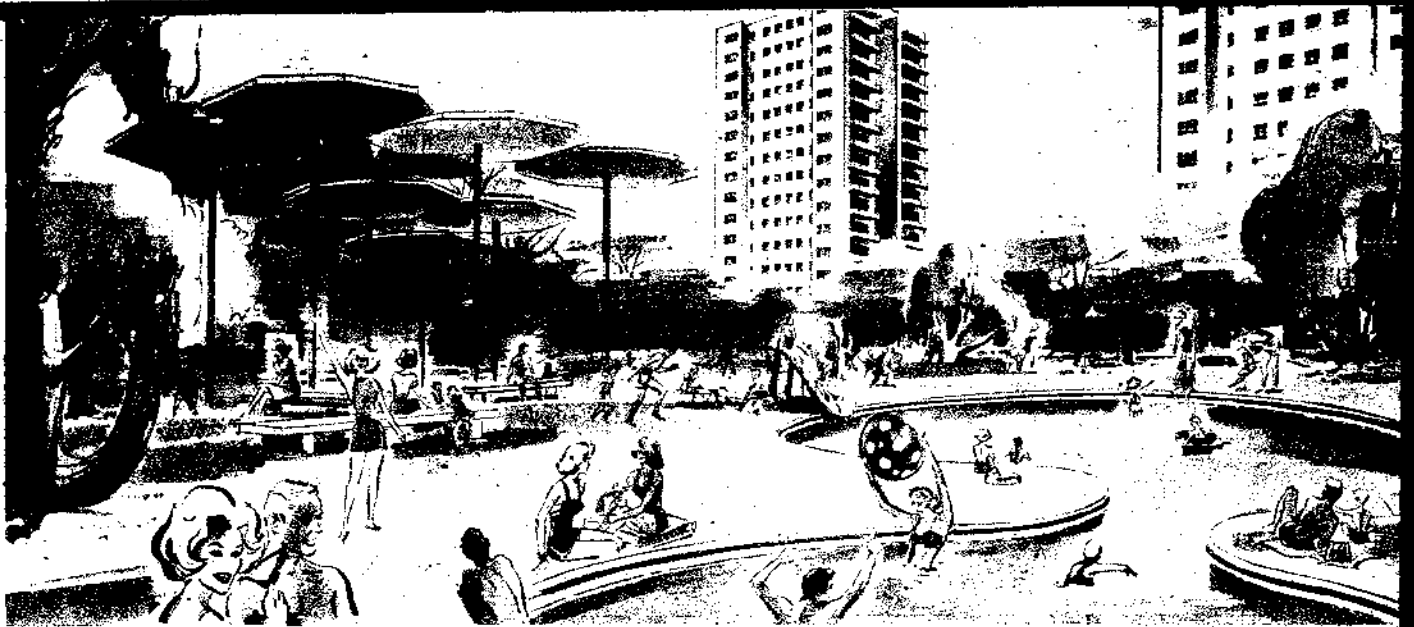

para Ud., para sus hijos, para su coche.

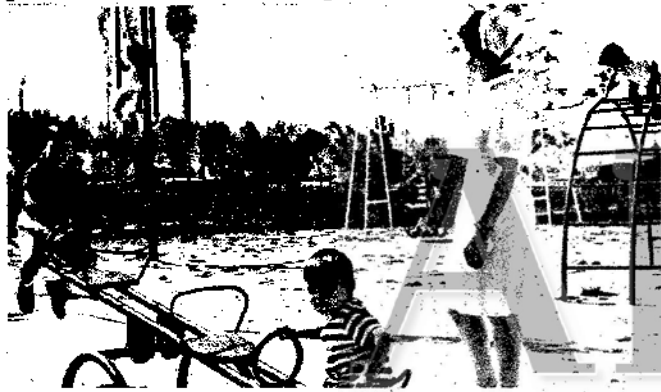

**PARA SUS HIJOS** porque ellos disfrutarán de grandes áreas verdes que comprenden parques infantiles, piscinas y la sensación de alegría de una vida en constante libertad.



**PARA SU COCHE** grandes espacios subterráneos y amplias zonas exteriores, que solucionan ahora y ya para siempre sus problemas de aparcamiento y el de sus visitas.

*con piscinas, parque infantil, garage y áreas verdes*

Pisos de lujo de cuatro dormitorios, tres baños, salón-estar y comedor y cocina lujosamente amueblada. Terraza con vistas a la Sierra, en la zona más alta de Madrid. Carpintería exterior de aluminio. Moderna celosía de aluminio esmaltado en fachada, cubriendo la zona de servicio al exterior. Amplio y lujoso portal en mármol y maderas finas. Las circulaciones de los señores y del servicio están totalmente separadas.  
**PISOS EXENTOS DEL 90% DE IMPUESTOS**

PRIMER GRAN HABITAT-PINAR DE  
**Chamartín**  
 EN LA NUEVA AVENIDA DE ARTURO SORIA

\* MAS 150.000 DE HIPOTECA APROXIMADA

SU PISO DE 4 DORMITORIOS

**950.000\***

CON UNA ENTRADA DE SOLO

**100.000**

CON FACILIDADES EN 5 AÑOS

VISITE EL PRIMER GRAN HABITAT DE MADRID  
 CONSTRUIDO POR LA EMPRESA SATO

PROMOTORA: **IHASA**  
 INMOBILIARIA HISPANO ALEMANA, S. A.

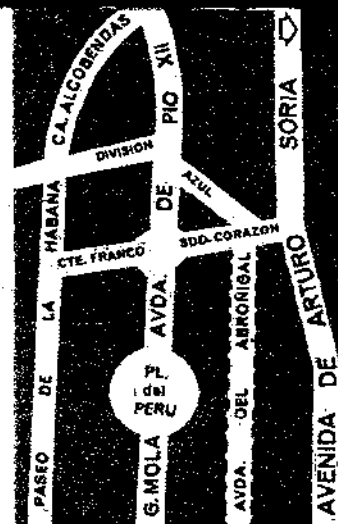

# PRIMER GRAN HABITAT

**PARA USTED**, todo el confort que requiere para vivir.  
**PARA SUS HIJOS**, parques infantiles y áreas verdes.  
**PARA SU COCHE**, modernos y amplios aparcamientos.

Pisos de lujo de cuatro dormitorios, tres baños, salón-estar-comedor y cocina lujosamente amueblada. Terraza con vistas a la Sierra, en la zona más alta de Madrid, Carpintería exterior de aluminio. Moderna celosía de aluminio esmaltado en fachada, cubriendo la zona de servicio al exterior. Amplio y lujoso portal en mármol y maderas finas. Las circulaciones de los señores y del servicio están totalmente separadas.

**PISOS EXENTOS DEL 90% DE IMPUESTOS**

PRIMER GRAN HABITAT-PINAR DE  
**Chamartín**  
 EN LA NUEVA AVENIDA DE ARTURO SORIA

**SU PISO DE 4 DORMITORIOS**

**950.000\***

CON UNA ENTRADA DE SÓLO

**100.000**

CON FACILIDADES EN 5 AÑOS

\* MAS 150.000 DE HIPOTECA APROXIMADA

273



*y con dos piscinas exclusivas*



yo me voy a la piscina

MUEBLES Y DECORACION SAN LAMBERTO

VISITE EL PRIMER GRAN HABITAT - CONSTRUIDO POR SATO  
 DE 10.30 A 2 Y DE 3 A 9 • INCLUSIVE DOMINGOS Y FESTIVOS

PROMOTORA: **IHASA**  
 INMOBILIARIA HISPANO ALEMANA, S. A.

ABC (Madrid) Copyright (C) 1988. Todos los contenidos de esta revista, en cualquier forma o modalidad, sin previa, expresa y escrita autorización, incluyendo, en particular, su mera reproducción y/o puesta a disposición como resúmenes, reseñas o revistas de prensa con fines comerciales o directa o indirectamente lucrativos, a la que se manifiesta oposición expresa, a salvo del uso de los productos que se contrate de acuerdo con las condiciones existentes.

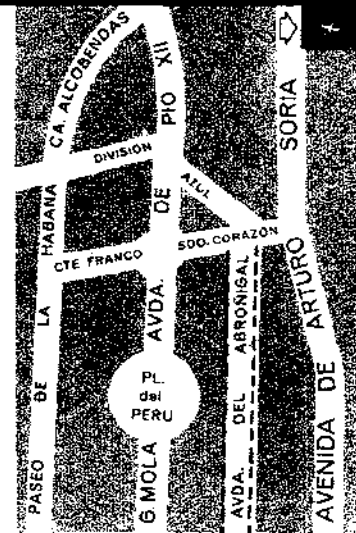

# PRIMER GRAN HABITAT

PARA USTED, todo el confort que requiere para vivir.  
 PARA SUS HIJOS, parques infantiles y áreas verdes.  
 PARA SU COCHE, modernos y amplios aparcamientos.

Pisos de lujo de cuatro dormitorios, tres baños, salón-estar-comedor y cocina lujosamente amueblada. Terraza con vistas a la Sierra, en la zona más alta de Madrid, Carpintería exterior de aluminio. Moderna celosía de aluminio esmaltado en fachada, cubriendo la zona de servicio al exterior. Amplio y lujoso portal en mármol y maderas finas. Las circulaciones de los señores y del servicio están totalmente separadas.  
**PISOS EXENTOS DEL 90% DE IMPUESTOS**

**PRIMER GRAN HABITAT-PINAR DE Chamartín**  
 EN LA NUEVA AVENIDA DE ARTURO SORIA

SU PISO DE 4 DORMITORIOS  
**950.000\***  
 CON UNA ENTRADA DE SOLO  
**100.000**  
 CON FACILIDADES EN 5 AÑOS

\* MAS 150.000 DE HIPOTECA APROXIMADA

**IMPORTANTE: AHORA EN VENTA DOS NUEVOS MODELOS DE PISOS. PARA QUE USTED PUEDA ELEGIR ENTRE 4 MODELOS DIFERENTES.**

*y con dos piscinas exclusivas*



MUEBLES Y DECORACION SAN LAMBERTO

283

VISITE EL PRIMER GRAN HABITAT CONSTRUIDO POR SATO  
 INFORMACION PERMANENTE DE 10.30 A 7.30 - INCLUSIVE DOMINGOS Y FESTIVOS

PROMOTORA: **IHASA**  
 INMOBILIARIA HISPANO ALEMANA, S. A.



## Viviendas señoriales y solitarias; frente al campo

**A 5 minutos, A PIE,  
de la Plaza de España**

- Terrazas en todos los pisos y apartamentos
- Vista directa a un panorama fabuloso
- Parque inmediato para los niños
- Fácil aparcamiento
- Agua caliente y calefacción central a gas-oil
- Entrada a montacargas y servicio independientes
- Ascensores metálicos con acceso directo a GARAJE en sótano
- Salón con chimenea practicable, 2, 3 y 4 dormitorios
- Cocinas completas con muebles metálicos y mármol, gas CIUDAD
- Armarios empotrados
- Pisos parquet
- Cuarto trastero en sótanos

**Edificio  
SIRENA**  
Paseo del Rey n.º  
24 y 26 y vuelta y  
entrada c. Irún 25

**INFORMACION:**

En el Edificio. Paseo del Rey, 26. Teléf. 241 18 14 días laborables de 10,30 a 2 y de 3 a 6, festivos de 11 a 2.

- \* Apartamentos desde 930.000 ptas.
  - \* Pisos desde 1.265.000 ptas.
  - \* Entrega inmediata de llaves.
- Ventas al contado y a plazos e hipoteca.

**PROMOTOR**  
**Inmobiliaria SIRENA, S. A.**

**ARQUITECTO**  
**D. LUIS GUTIERREZ SOTO**

**CONSTRUCTORA**  
**JOTSA**

Viviendas de Renta limitada Grupo I. Ley 24.6-54. Dedicadas a vivienda permanente del titular. Expedientes M-13900 63, M-13968 63 y M-14059 63, calificaciones definitivas, 1,25 y 27 septbre. 66

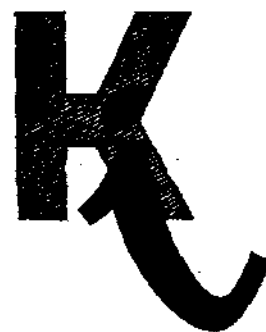

**KEMEN INDUSTRIAL, S. A.**  
VITORIA

**Recomienda  
su visita  
a nuestra  
exposición  
de mueble  
de oficina**

**admirará los  
últimos modelos  
italianos y  
nacionales**

**EXPOSICION**

**ditur**  
**DISTRIBUIDOR CENTRO**

**Marqués de Leganés, 5**  
**Teléf. 222 24 25 - 232 36 42**  
**MADRID (13)**

**y también en S.I.M.O.**  
**stand n.º 241**

# VENTA DE PISOS DE LUJO EN LA CIUDAD DE PUERTA DE HIERRO



¡Una zona residencial, tranquila, sin problemas de aparcamiento y próxima a la Ciudad Universitaria!

En el precio se incluye una gran piscina con zona infantil, el garaje y jardín, así como frigorífico, lavadora automática, triturador, cocina amueblada, agua caliente central, reserva de agua, etc., etc.

**CON LOS BENEFICIOS DE LA LEY CASTELLANA. RENTA LIBRE. ENTREGA INMEDIATA**

**Entrada: 500.000 ptas. Resto en 4 años, más hipoteca a 10 años.**

Véalos en C/Lagartera, núm. 12, final de San Martín de Porres. Oficinas: IMACE, S. A., Avda. Ciudad de Barcelona, núm. 82, edificio IMECA. Teléfono 251 98 61.

Es una obra de  
**IMACE S.A.**  
construcciones

Teléf. 251 98 61

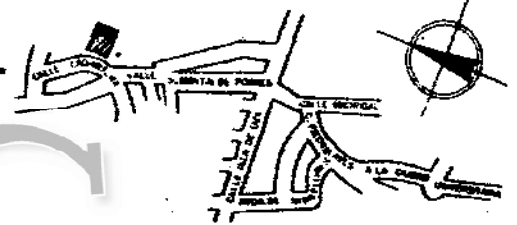

**APARTAMENTOS DE LUJO**

## HELIOMAR

SITUADOS EN PRIMERA LINEA EN LA PLAYA DEL "REGATI"



Promotor: FRANCISCO SANCHEZ

- Todos exteriores.
- Comedor-estar amplísimo, con terraza de 14 m<sup>2</sup>.
- Armarios empotrados en dormitorios.
- Cuarto de baño y servicio completamente chapados.
- Dotados de saneamiento de primera calidad.
- Servicio de agua caliente y fría.
- Cocina amueblada, con pilas y bancos de acero inoxidable.
- Carpintería exterior y balcones de aluminio.
- Pisos de terrazo de clase superior.
- Teléfono interior.
- Instalación eléctrica para aire acondicionado, televisor y otros usos domésticos.

*¡ Precios interesantes!*

INFORMES: **GAMANES** Calvo Sotelo, nº 9 VALENCIA

## EL "ATOCHA", AL AGUA

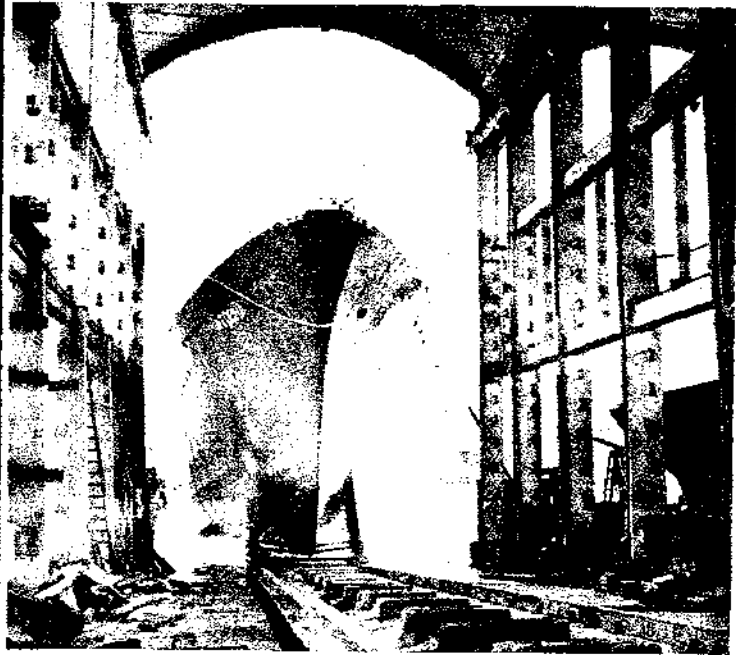

Con este modernísimo buque congelador prosigue la renovación de la importante flota pesquera española, tercera en el mundo después de Rusia y Japón. Se trata de un buque construido en Astilleros Luxuriaga, de Pasajes, proyectado por la oficina técnica naval BIRKHOFF IBERICA y dotado de una planta frigorífica proyectada y realizada por RAMON VIZCAINO S. A.

El oro  
nuevo color de la  
**gomespuma**® Pirelli

Desde hoy, en el tapizado,  
**gomespuma**® serie oro

La nueva **gomespuma**®  
más resistente  
más confortable

**gomespuma**® serie oro  
garantizada  
por este triángulo:

**gomespuma**® es sólo

**PIRELLI**

Los servicios  
técnicos Pirelli  
están a su disposición  
para asesorarle  
en el empleo  
de la nueva  
Gomespuma® "Serie Oro"

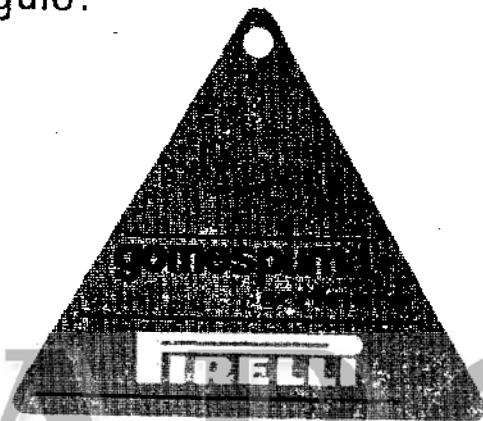

# PUERTA DE HIERRO

FRENTE AL GOLF

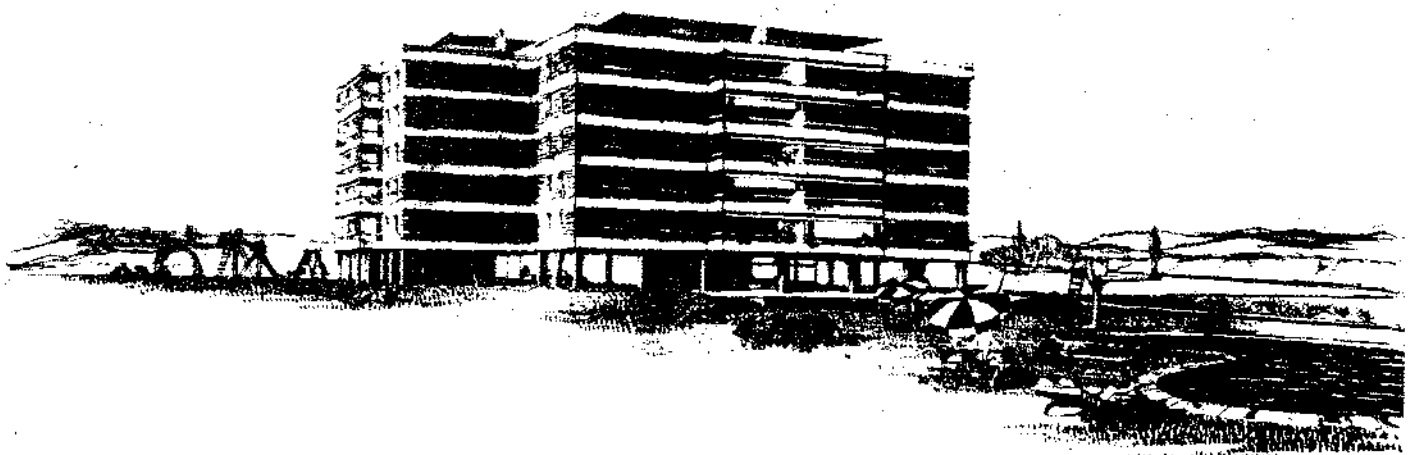

- Residencial.
- LEY CASTELLANA.
- FACILIDADES.
- Piscina mayores y parque infantil.
- **Todo de primera:** Muebles metálicos office y cocina; baños y portal pisos mármol. Agua caliente continua. Calefacción fuel-oil.
- Garaje y trastero incluidos.
- Maravilloso conjunto ajardinado.

Información: 241 46 67 y 247 63 09



## EDIFICIO RESIDENCIAL EN LA CIUDAD PUERTA DE HIERRO\*

- \* Ley Castellana
- \* Pisos totalmente exteriores
- \* Desde 200 m<sup>2</sup> y 3-4 dormitorios
- \* Cada piso con un trastero, una plaza de garaje y una plaza de aparcamiento

- .....
- \* EXCELENTE INVERSION A PRECIO DE COSTO
- \* PAGOS SEGUN DESARROLLO DE OBRA
- .....
- \* VIVA EN LA ZONA MAS RESIDENCIAL DE MADRID EN UN PISO DE LUJO QUE LE COSTARA MUCHO MENOS DE LO QUE USTED CREE

- .....
- \* Información y venta: Filasa. Avda. Generalísimo, 51
- Telef. 253 48 00 \* Construye Donato Lasa, S. A.

TENSION



disfrute  
usted  
también  
en su  
propio  
ambiente

MAS DE LO QUE  
UD. ESPERABA  
Y POR MENOS DE  
LO QUE UD. CREE

SU PISO PROPIO POR SOLO  
**347.000\***  
CON UNA ENTRADA DE SOLO  
**25.000**

\*MAS 62.000 DE HIPOTECA APROX.

¡Qué gran oportunidad! - Pisos de dos, tres y cuatro dormitorios totalmente exteriores más salón-comedor y estar, cuarto de baño completo, cocina amueblada y amplias terrazas, todos de renta libre. Además posee amplias zonas de jardines, piscinas y parque infantil para cada sector. Dentro de la urbanización, y en proyecto, iglesia, colegio y zona comercial.

INFORMES EN LA PROPIA URBANIZACIÓN, DE 10,30 A 2 Y DE 4,30 A 7.- INCLUSIVE DOMINGOS Y FESTIVOS

**TORRECASA** PARQUE  
ALUCHE

A 200 METROS DEL "METRO"

CAMPAMENTO  
SUBURBANO

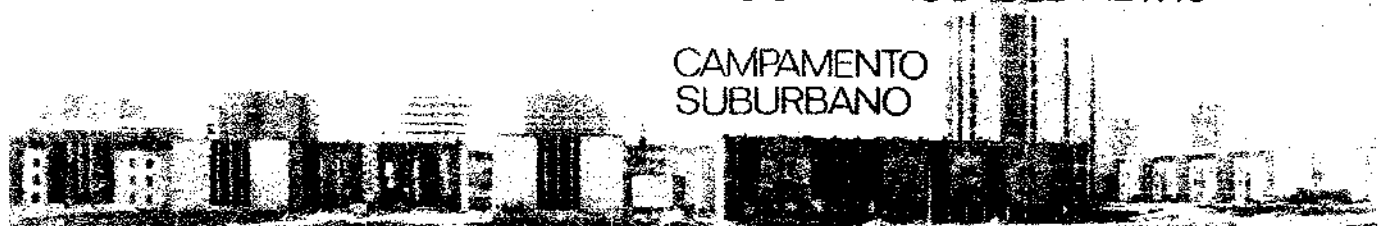

MUY COMUNICADO: A 7 MINUTOS DE LA PL. DE ESPAÑA, EN COCHE O EN "METRO" (SUBURBANO) • AUTOBUSES 36 (ATOCHA) Y 39 (PL. STO. DOMINGO)



# VIVIENDAS EN COPASA



IMAGEN



## ...PARQUE ALUCHE...

### PISOS DE:

TRES DORMITORIOS - COMEDOR - ESTAR - CALEFACCION  
ASCENSOR DE SUBIDA Y BAJADA - CALENTADOR DE GAS  
TERRAZA - ARMARIOS EMPOTRADOS - COCINA DE GAS  
TERRAZA-TENEDERO - SUELO DE PARQUET - ZONAS  
CON JARDINES Y URBANIZADAS.

# COPASA

SE ADAPTA A  
sus posibilidades económicas

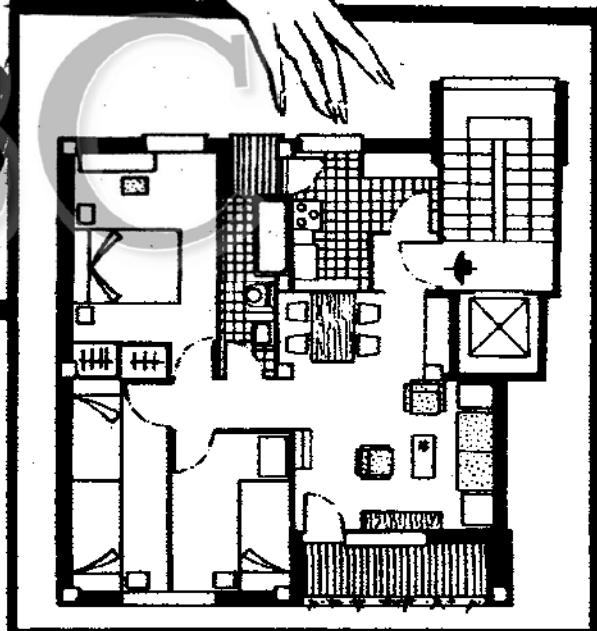

SUBURBANO  
ESTACION  
EMPALME

LINEAS  
DE  
AUTOBUSES

Desde Atocha  
núm. 38  
y plaza de  
Santo Domingo,  
núm. 39



TAMBIEN PISOS  
EN EL  
BARRIO  
DE SALAMANCA  
Y  
VALLECAS

INFORMACION Y VENTA:

# COPASA

## ZURBANO, 41

MADRID

TELEFONOS: 2239501 - 2239502 - 2243458 y 2243463



UD.  
también  
puede  
vivir  
ASÍ

MAS DE LO QUE  
UD. ESPERABA  
Y POR MENOS DE  
LO QUE UD. CREE

SU PISO PROPIO POR SOLO  
**347\*000**  
CON UNA ENTRADA DE SOLO  
**25.000**

\*MAS 62.000 DE HIPOTECA APROX.

¡Qué gran oportunidad! - Pisos de dos, tres y cuatro dormitorios totalmente exteriores más salón-comedor y estar, cuarto de baño completo, cocina amueblada y amplias terrazas, todos de renta libre. Además posee amplias zonas de jardines, piscinas y parque infantil para cada sector. Dentro de la urbanización, y en proyecto, iglesia, colegio y zona comercial.

INFORMES EN LA PROPIA URBANIZACIÓN, DE 10,30 A 2 Y DE 4,30 A 7. - INCLUSIVE DOMINGOS Y FESTIVOS

**TORRECASA** PARQUE  
ALUCHE

A 200 METROS DEL "METRO"

CAMPAMENTO  
SUBURBANO

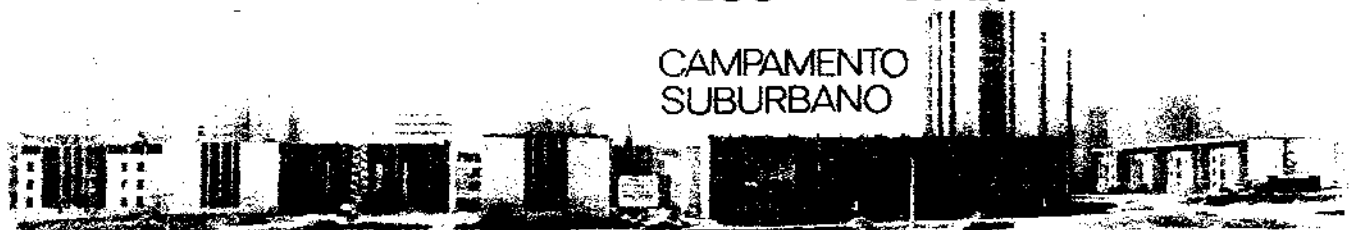

MUY COMUNICADO: A 7 MINUTOS DE LA PL. DE ESPAÑA. EN COCHE O EN "METRO" (SUBURBANO) • AUTOBUSES 36 (ATOCHA) Y 39 (PL. STO. DOMINGO)

# Y EN LAS NUEVAS AVENIDAS

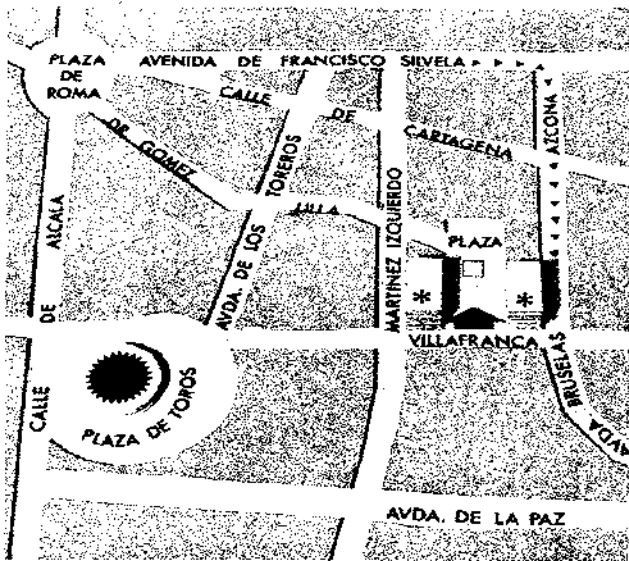

El Residencial está situado en la calle Villafranca N.º 17 con frentes a la Nueva Av. de Martínez Izquierdo N.º 61 y a la prolongación de la Av. de Bruselas (Azcona N.º 70)

282



## LLAVE EN MANO

Pisos con todas las habitaciones exteriores, incluida la zona de servicio, lo cual le permite una gran libertad para usted y los suyos. Su vida privada será totalmente suya, pues su piso está aislado entre la nueva avenida y una amplísima zona interior de jardines. Su piso de dos, tres y cuatro dormitorios con toda la comodidad que usted necesita!

SOLO SON 76 UNIDADES

DECORACION MILAN

DESDE HOY SE INFORMA SOBRE LOS LOCALES COMERCIALES

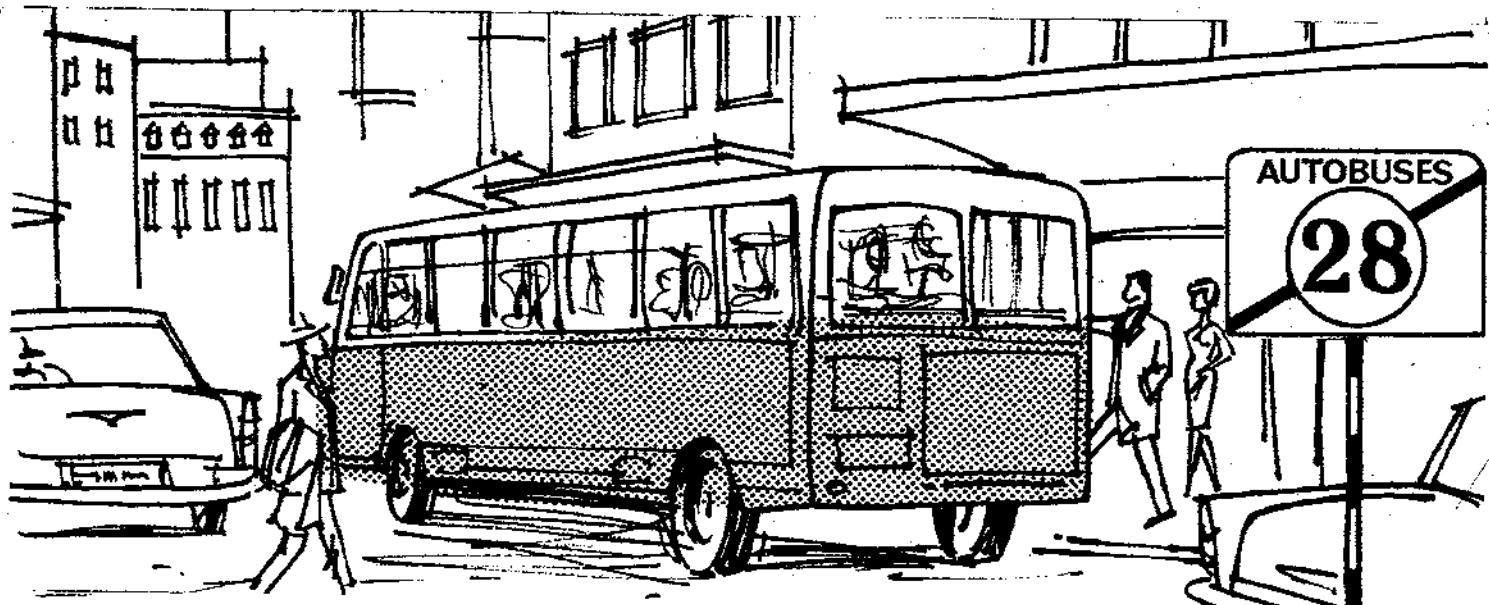

# SU PISO DENTRO DE MADRID

JUNTO A LA PROLONGACION DE O'DONNELL

2 LINEAS DE AUTOBUSES DESDE CIBELES (líneas 28)

- \* Pisos desde 135.000 pesetas de entrada.
- \* Parquet de madera en vestíbulo y comedor-estar.
- \* Persianas plásticas enrollables.
- \* Calefacción individual por agua caliente.
- \* Zonas ajardinadas alrededor de los edificios y urbanización completa.
- \* Terminación de calidad.

Modalidad de venta autorizada conforme al decreto de 3 de enero de 1963.  
Expediente M. I. 5637.64 de Viviendas de Renta Limitada.  
Grupo primero.  
Autorización número 59.

INFORMACION:

**EURO-URBAN, S.A.**  
**General Mola, 69**

FACILIDADES DE PAGO

# constrúyase vd. mismo su vivienda

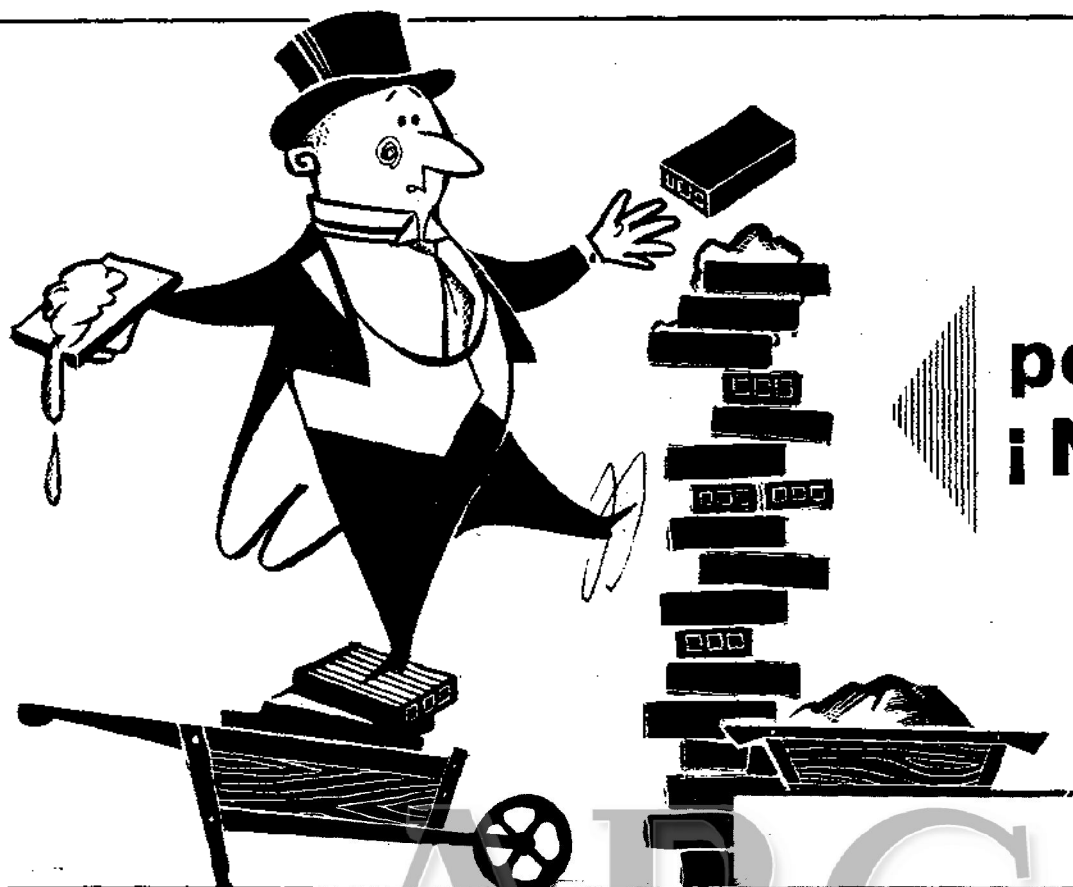

pero...  
**¡NO ASI!**

ASOCIESE al sistema Nacional de Grandes Comunidades Constructoras de Copropietarios

le ofrece esta **GRAN OPORTUNIDAD - CO. N. ESP., S. L.**

**"CONSTRUCCIONES NUEVA ESPERANZA, Sociedad Limitada. Entidad de ámbito nacional y de reconocimiento INTERNACIONAL.**

*Ante la obtención en propiedad de pisos a precio de coste en la zona más deseada de Madrid - MORATALAZ - (A escasos minutos c/ Doctor Esquerdo. Sus dependencias han sido ampliamente estudiadas.*

SON

## **EDIFICIOS RESIDENCIALES MARTALA**

**TOTALIDAD..... 214.000 Ptas.**

**APORTACION INICIAL..... 50.000 "**

**ABONOS MENSUALES MINIMOS Y AQUILATADOS**

**Pero... observen Vd. y familia las enormes edificaciones que se llevan a efecto por todos los sectores de la Ciudad... ¡¡Y DECIDAN!! en Delegaciones de toda España.**

**MADRID: Marqués de Cubas, 12**

**CENTRAL: VALENCIA: Gran Vía Fernando el Católico, 49**

**DIRECCION OBLIGATORIA**

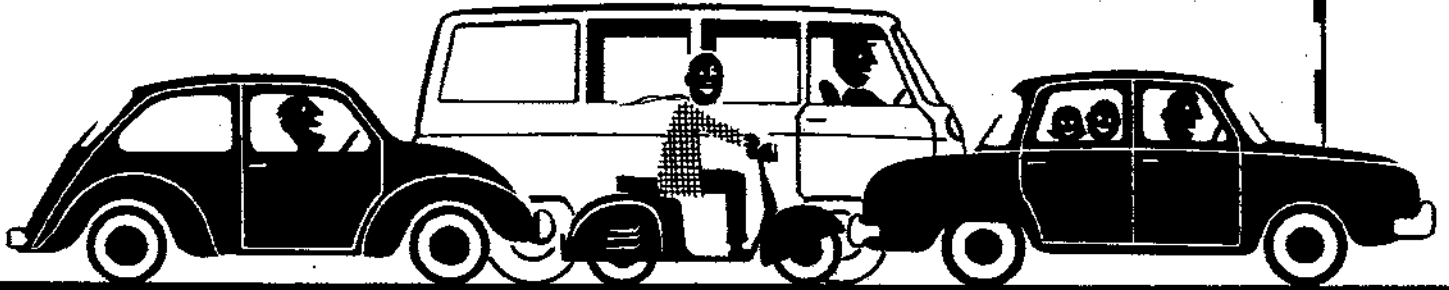
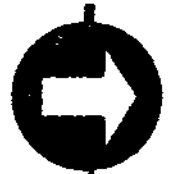

es... su dirección por el bienestar de Vd. y su familia  
Marqués de Cubas, 12. Oficinas delegadas en Madrid de

**C.O.N.E.S.P. S. L.**

**CONSTRUCCIONES NUEVA ESPERANZA, SOCIEDAD LIMITADA**

Entidad que pretendiendo el bien común, ofrece soberbios pisos a precio de coste en la zona actual de la capital de España.

**EDIFICIOS RESIDENCIALES MARTALA**

Emplazados en la avenida de Moratalaz, 2, a escasos minutos de Doctor Esquerdo.

Su distribución es admirada por todos los asociados adheridos a estas grandes familias constructoras de COPROPIETARIOS.

- **TOTALIDAD** ..... 214.000 Ptas.
- **APORTACION INICIAL** ..... 50.000 "
- **RESTO MAXIMAS FACILIDADES.**
- **APORTACION DE INTERESANTES GARANTIAS.**

Los locales comerciales son propiedad de los señores asociados.  
**Pero... USTED Y FAMILIA** decidirán en delegaciones en toda España.

**EN MADRID: MARQUES DE CUBAS, 12**  
**CENTRAL: VALENCIA - JATIVA, 10**



**el  
afecto  
sincero  
y  
efusivo**

Se confirma plenamente en  
**MARQUES DE CUBAS, 12**  
Oficinas delegadas en Madrid de  
**CO. N. ESP., S. L.**

## **CONSTRUCCIONES NUEVA ESPERANZA, S.L.**

Ante la obtención de extraordinarios pisos a precio de coste en:

### **EDIFICIOS RESIDENCIALES MARTALA**

Su emplazamiento es... ideal...

popular Avenida de Moratalaz, a escasos minutos de Doctor Esquerdo, con las principales comunicaciones de la ciudad a la puerta de las viviendas. AUTOBUSES, LINEAS NUMEROS 30 y 32. Salidas iniciales de GOYA y ATOCHA, respectivamente.

Sus dependencias han sido plenamente estudiadas.

- **TOTALIDAD** ..... 214.000 Ptas.
- **APORTACION INICIAL** ..... 50.000 "
- **RESTO MAXIMAS FACILIDADES DE PAGO**

Construcción tipo lujo esmeradísimo.

**ES... UNA GARANTIA MAS DE**

## **CO. N. ESP., S. L.**

**ENTIDAD DE AMBITO NACIONAL Y DE RECONOCIMIENTO INTERNACIONAL**

**Delegaciones en toda ESPAÑA.**

**En Madrid: MARQUES DE CUBAS, 12.**

**Una de nuestras Delegaciones principales: Nueva, 14 (Málaga)**

● ● ● ● ● ● ● ● ● ● **CENTRAL: VALENCIA - Játiva, 10**

# NO PIERDA SU DINERO...

INVIERTA EN PISOS CON SEGURO DE RENTABILIDAD MINIMA

10%

## NETO ANUAL Y CONSTANTE REVALORIZACION DEL CAPITAL INVERTIDO

URBANIZADORA BEJAR, S. A., en colaboración con FOMENTO DEL CREDITO, S. A., tienen establecido un sistema de venta de pisos y locales comerciales con seguro de rentabilidad. Consiste este sistema en la venta por URBANIZADORA BEJAR, S. A., a las personas interesadas en su adquisición, de una o varias viviendas que FOMENTO DEL CREDITO, S. A. explota por cuenta de éstas, asegurándoles una elevada rentabilidad mínima anual del 10 por 100 neto sobre el capital invertido.

Las principales ventajas de este sistema son las siguientes:

Precios de compra sin competencia desde 250.000 Ptas. en adelante.

Situación de los pisos en las poblaciones más idóneas: Madrid, Alicante, Torremolinos, etc. Inmejorable explotación por FOMENTO DEL CREDITO, S. A., empresa especialmente organizada para este objeto.

Elevada renta anual mínima del 10 por 100, garantizada mediante contrato por tiempo indefinido y pagadera por meses vencidos a partir del siguiente al que se efectúe el contrato. Naturalmente, el producto de la explotación del piso ha de ser superior a este 10 por 100 para que una vez deducidos los impuestos y demás gastos, queda para el inversor un mínimo del 10 por 100 del capital por él desembolsado.

Revalorización constante del capital invertido, ya que los precios de los pisos, normalmente, suben cada año y también los alquileres. En este sentido, FOMENTO DEL CREDITO, S. A. confeccionará un calendario de alquileres, según la demanda existente en el mercado, y lo revisará todos los años con los correspondientes aumentos.

Posibilidad de habitar su vivienda cuando se trate de apartamentos destinados para alquileres de temporada en la playa.

Evitación de las molestias propias de una explotación directa.

Posibilidad de vender la vivienda cuando lo desee el propietario.

## FOMENTO DEL CREDITO, S. A.

(Capital: 100.000.000 de Ptas.)

Serrano, 87 - Madrid-6

Horario, de 8 a 3

Teléfono 225 93 84

Sábados, de 8 a 2



**Negocios más rápidos  
vacaciones más largas**

# DEJE QUE HERTZ LE PONGA AL VOLANTE



Para su alto ritmo de actividad,  
para disfrutar más tiempo  
del descanso, del sol...  
¡Alquile un coche HERTZ!

- Totalmente revisado momentos antes de entregárselo.
- Ultimos modelos, Ford y otras marcas de prestigio, en todo el mundo



**HERTZ DE ESPAÑA, S. A.**  
MADRID - Edificio España Tel. 248 58 05

Una simple llamada telefónica a cualquier oficina HERTZ  
y en seguida un coche HERTZ le esperará  
junto a su puerta o en el mismo aeropuerto.

**COMPLETA RED DE DELEGACIONES EN TODA ESPAÑA**



## edificio **BERPOL** UN JARDIN PARA USTED



**SOLO 5 PISOS POR GRUPO  
PARA OFRECERLE TRANQUILIDAD...**

En el ambiente de este Edificio predomina el frescor natural de sus grandes zonas verdes, que ocupan el 60% del plano. Además, ubicado junto a los jardines del Canal de Isabel II, mantendrá siempre su despejada situación de hoy.

Garaje, cuatro plantas y ático • Cuatro ascensores comunicados con garaje • Entradas de servicio independientes • Todos exteriores, con espaciosos ventanales y terrazas • Distribución: salón, comedor, 3-4 dormitorios, 2 baños, zona servicio. Estructura de hierro • Carpintería de madera de Pino Balsain, lustrada a muñeca • Pisos de parquet de roble en recepción y habitaciones privadas • Revestimientos en color en baños y cocinas • Aparatos sanitarios de color, importados • Agua caliente y calefacción central, con quemador Fuel-Oil • Instalación para teléfonos • Lujosas entradas.

El Edificio BERPOL está enclavado en la Avda. General López Pozos (continuación Padre Damián), muy cerca del céntrico sector de la Avda. Generalísimo (a 200 m. Pl. Castilla).

**Precios y superficies:**

116 m <sup>2</sup> .....	1.425.000 Ptas.
137 m <sup>2</sup> .....	1.773.000 "
156 m <sup>2</sup> .....	2.021.250 "

**FACILIDADES DE PAGO**

**iberest**

Centro de Promociones Inmobiliarias  
Lagasca, 27. Tel. 275 54 04. MADRID

# UN NUEVO ARTE DE VIVIR EN LA CIUDAD..

a unos minutos de su despacho, con la tranquilidad de un jardín y de su piscina privada

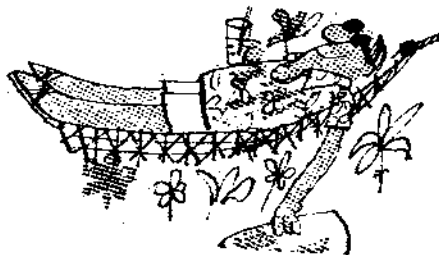

## EDIFICIO ELYSEE



En el barrio residencial de la Avenida de Pio XII, INMOBILIARIA ELYSEE construye para Vd. un bello y lujoso inmueble con piscina y jardín privado.

Edificio de 4 plantas con apartamentos y pisos **TOTALMENTE EXTERIORES**.

De 2 a 6 habitaciones, con grandes terrazas y amplios ventanales - Fachada en mármol y ladrillo seleccionado - Ascensores - Calefacción y agua caliente centrales - Aparatos sanitarios de lujo - Persianas - Garajes - Cocinas con muebles metálicos y Formica, cocina a gas, etcétera.

Entrada desde 300.000 ptas.  
resto grandes facilidades

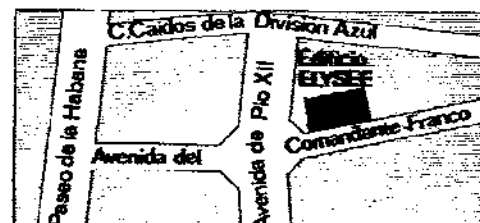

Informa y realiza

# FRANK ARTHUR IBERICA S.A.

Heroes del 10 de Agosto, 2 - Madrid-1 - Tels. 226 34 05 - 225 64 67

# UN NUEVO ARTE DE VIVIR EN LA CIUDAD...

a unos minutos de su despacho



junto a un colegio para sus hijos



con la tranquilidad de un jardín



y de su piscina privada



## ABC EDIFICIO ELYSEE



**Entrada desde 300.000 ptas.**  
resto grandes facilidades

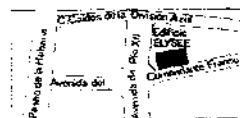

En el barrio residencial de la Avenida de Pio XII, INMOBILIARIA ELYSEE construye para Vd. un bello y lujoso inmueble con piscina y jardín privado. Edificio de 4 plantas con apartamentos y pisos TOTALMENTE EXTERIORES.

De 2 a 6 habitaciones, con grandes terrazas y amplios ventanales • Fachada en mármol y ladrillo seleccionado • Ascensores • Calefacción y agua caliente central • Aparatos sanitarios de lujo • Persianas • Garajes • Cocinas con muebles metálicos y Formica, cocina a gas, etc.

Informa y realiza

### FRANK ARTHUR IBERICA S.A.

Heroes del 10 de Agosto, 2 - Madrid-4 - Tels. 226 34 05 - 226 61 67

# EN EL VISO, SEGRE 29

## INCOA

LE OFRECE

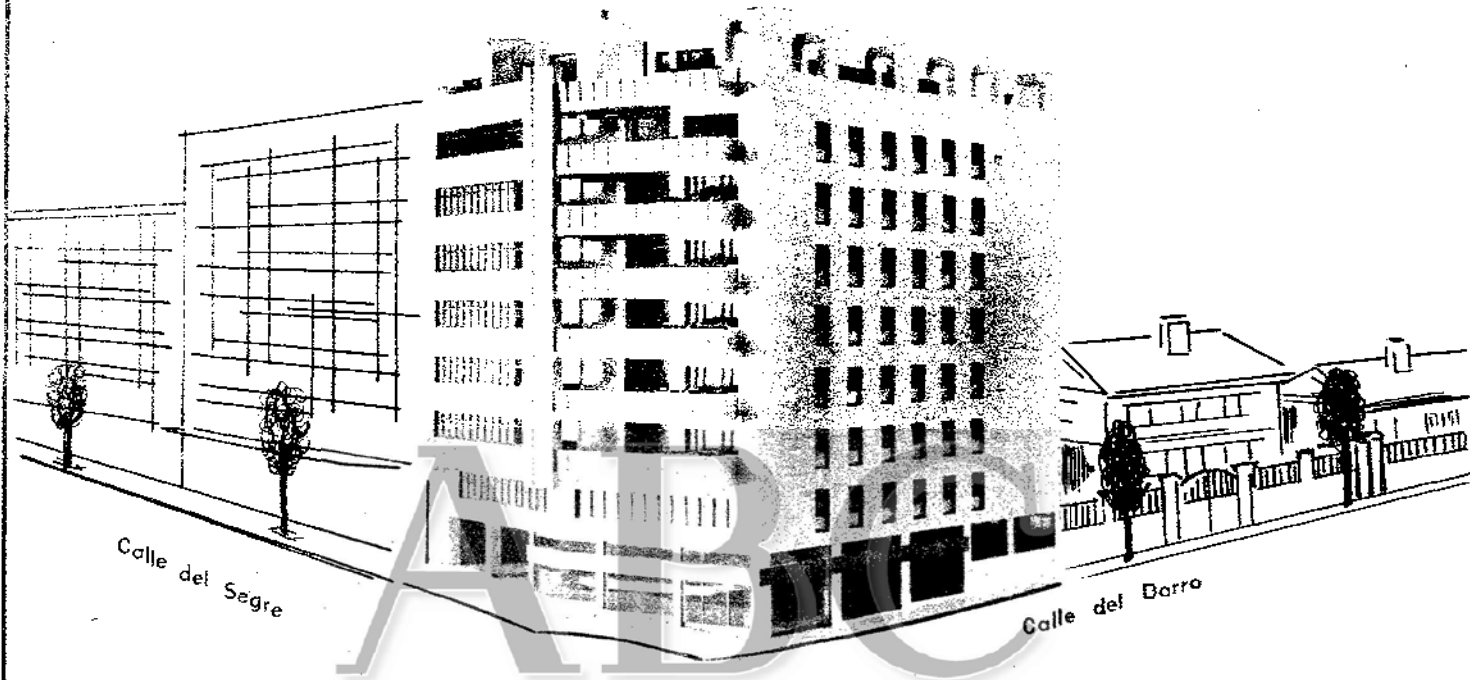

### VIVIENDAS RESIDENCIALES DE VERDADERO LUJO Y CON LAS VENTAJAS SIGUIENTES:

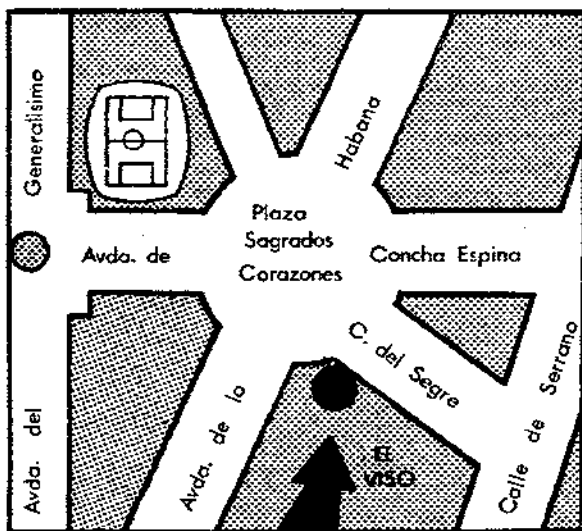

situación del edificio

- \* SU SITUACION
  - \* SU AUTENTICA CALIDAD
  - \* SOLO SON CATORCE
  - \* VERDADERAMENTE AMPLIAS
  - \* ESTAN TERMINADAS
  - \* TODOS LOS PISOS DIFERENTES
  - \* TODOS EXTERIORES
  - \* GARAGE PROPIO Y TRASTEROS
  - \* EXENTAS DEL 90 % IMPUESTOS
- INFORMES: SEGRE, 27 Laborables de 9 a 1 $\frac{1}{2}$  y de 4 $\frac{1}{2}$  a 8. Festivos de 10 a 2

## INCOA

Viviendas de renta limitada, primer grupo: destinadas a domicilio y residencia permanente del titular. Expediente M I 4338 63 calificación provisional 28 de Febrero de 1964. Terminación, 28 de Mayo de 1966. Autorización núm. 85



...el  
SÍ,

se lo dará  
de nuevo  
su mujer...

... Cuando conozca los pisos de la 3.ª fase del Parque Residencial Alfonso XIII. En ellos encontrará esos "detalles" que tanto echa de menos y que desea tener en su nuevo piso: Garaje en sótano. Marmol en portal y vestíbulos comunes de acceso a escaleras y ascensores. Ascensores de subida y bajada. Carpintería exterior metálica. Calefacción y agua caliente central. Derecho a jardín privado. Trasteros en planta de cubierta.

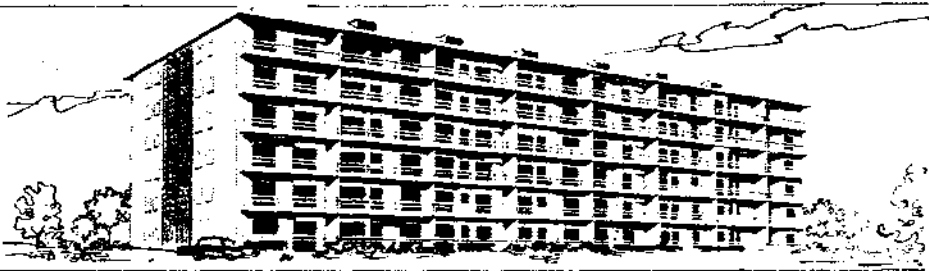
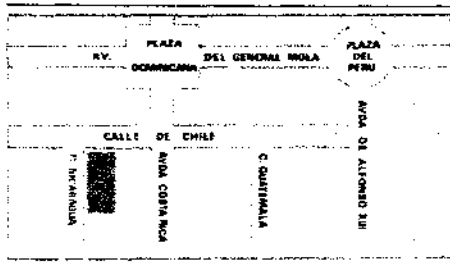

Viviendas con superficie aproximada a 110 m.<sup>2</sup> Suelo de parquet en toda la vivienda. Alicatado de azulejo de color. Saneamiento Roca o italiano de importación. Cocinas a gas con horno. Muebles de cocina metálicos. Campana de humos.

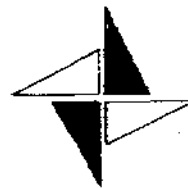

**SANTA MONICA, S.A.** \* Le proporciona su piso en **PARQUE RESIDENCIAL ALFONSO XIII**

Guatemala, 1 - MADRID 13

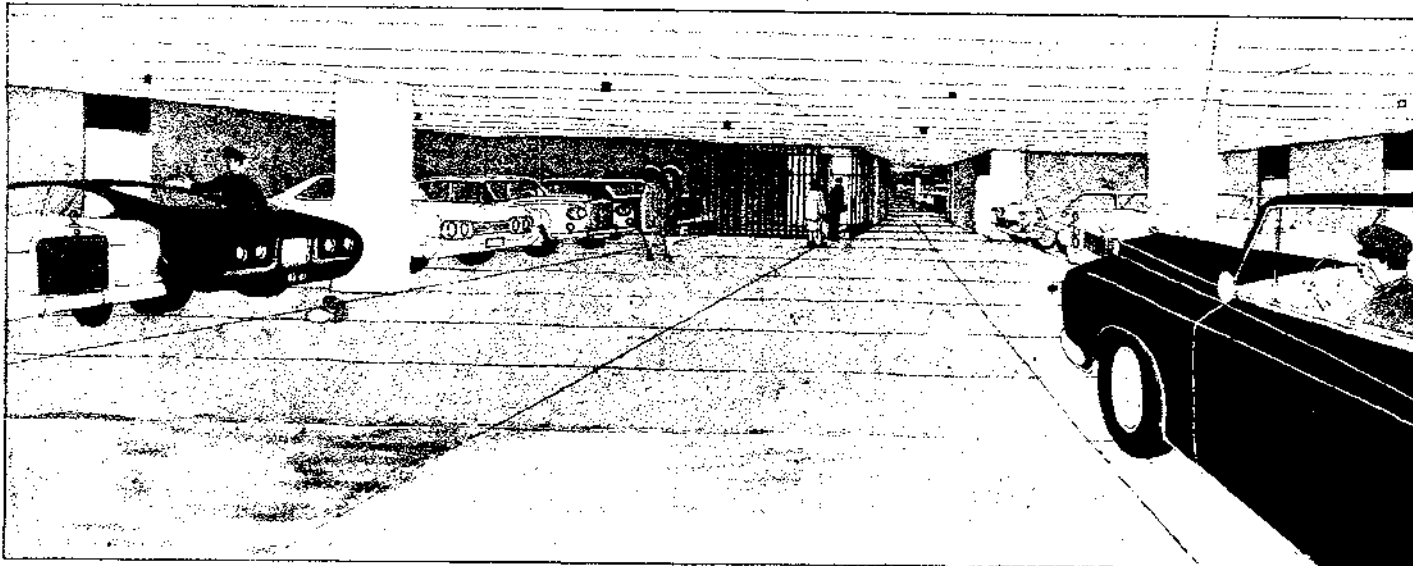

# A USTED QUE SABE DISFRUTAR DE LA COMODIDAD tiuna

**EDIFICIO RESIDENCIAL**  
le ofrece  
un verdadero nuevo concepto  
en comodidad...  
un gigantesco garaje  
con capacidad para dos  
y hasta tres coches  
por vivienda,  
con entrada directa  
desde el exterior  
y acceso privado a las viviendas.

## tiuna

le ofrece además:

- Terraza invernadero
- Situación privilegiada (Zona Generalísimo)
- Pisos señoriales de gran superficie
- Parque infantil
- Piscinas de verano, invierno e infantil
- Saunas masculina y femenina
- Gimnasio
- Salón de recepciones
- Guardería infantil
- Climatización total

Nuestro pabellón de información, donde será usted atendido en un ambiente grato y refinado por ejecutivos expertos, funciona en el mismo edificio TIUNA, de 10 a 2 y de 5 a 8, todos los días, incluidos **SABADOS Y DOMINGOS**. Estamos esperando su visita, será usted bienvenido.

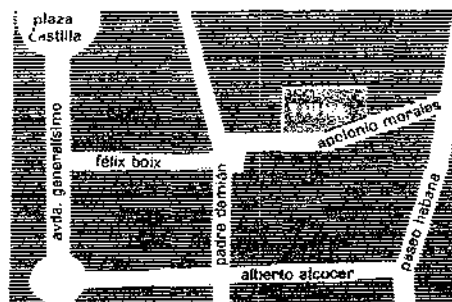
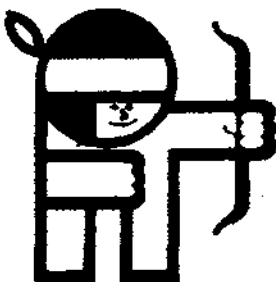

## tiuna

**Apolonio Morales (entre Padre Damián y P.º de la Habana) - Teléfono 259 17 03**

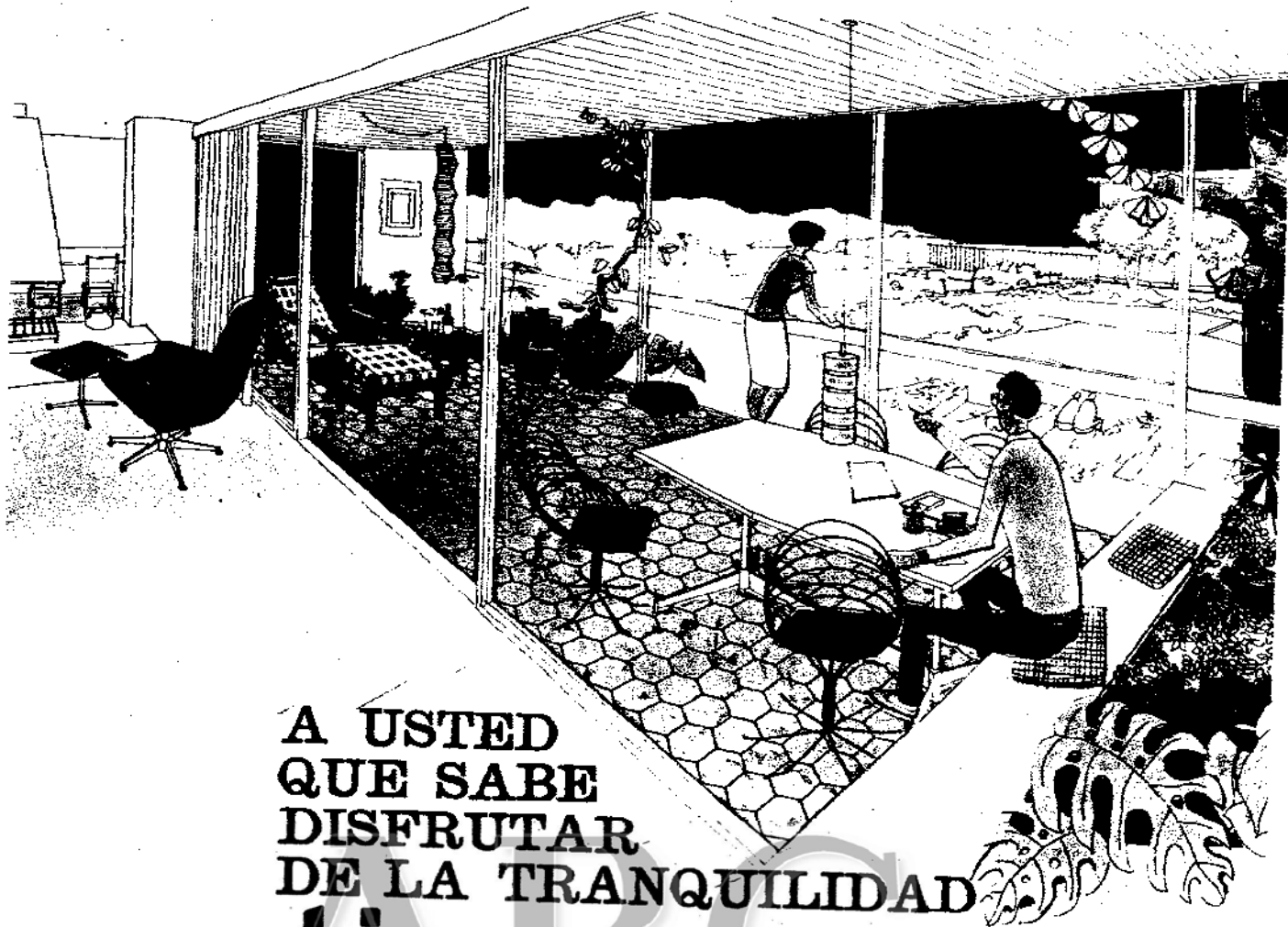

**A USTED  
QUE SABE  
DISFRUTAR  
DE LA TRANQUILIDAD**

# tiuna

**EDIFICIO RESIDENCIAL,**  
le brinda un verdadero  
nuevo concepto en tranquilidad...  
una fabulosa terraza invernadero  
de ambiente delicioso durante  
todo el año.

**TIUNA** le ofrece, además:

- Situación privilegiada (Zona Generalísimo)
- Pisos señoriales de gran superficie
- Garaje privado (2 coches por vivienda)
- Parque infantil
- Piscinas de verano, de invierno e infantil
- Saunas masculina y femenina
- Gimnasio
- Salón de recepciones
- Guardería infantil



Nuestro pabellón de información, donde será usted atendido en un ambiente grato y refinado por ejecutivos expertos, funciona en el mismo edificio TIUNA, de 10 a 2 y de 5 a 8 todos los días, incluidos **SABADOS** y **DOMINGOS**.

Estamos esperando su visita: será usted bienvenido.

**Apolonio Morales (entre Padre Damián y P de la Habana)**  
Teléfono 259 17 03

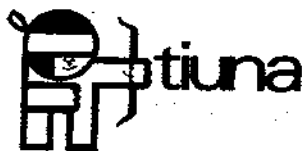

VIVA DESDE AHORA EN  
UN PISO DEL

# EDIFICIO MONTEBLANCO

María de Molina, 22 c.v. Lagasca

DONDE EL BIENESTAR ES  
CONSECUENCIA DE MIL  
DETALLES BIEN PENSADOS

NO ES UN INMUEBLE  
MAS,

¡ES UNA  
CONSTRUCCION

**JOTSA!**



- Pisos de 140 m<sup>2</sup> (Exento contribución 90°)
- Construidos con todo el confort moderno
- Fachada de marmol y carpintería vista especial con doble luna y cámara de aire
- Interiores con terminación excepcional
- Cocinas amuebladas y decoradas
- Acondicionadores Fedders en living

Propietarios

Monteblanco, S. A.  
Promotora, S. A.

y para su disfrute,  
vea esta  
panorámica desde  
cualquier piso



Exp. M-1-4319 63. Vivienda  
renta limitada grupo  
primero. Calificación  
definitiva 21-1-66 Precio:  
1.900.000 pts. a pagar en  
dos años. Las viviendas  
se dedicarán a domicilio  
legal y permanente.

INFORMES Y VENTAS:

**PROSA**

GENERAL PARDIÑAS 114 MADRID-6

Y EN PROPIA OBRA DE 10 A 1 Y DE 4 A 6

**iii Por el precio  
del alquiler  
adquiera la  
propiedad  
de su  
vivienda!!!**

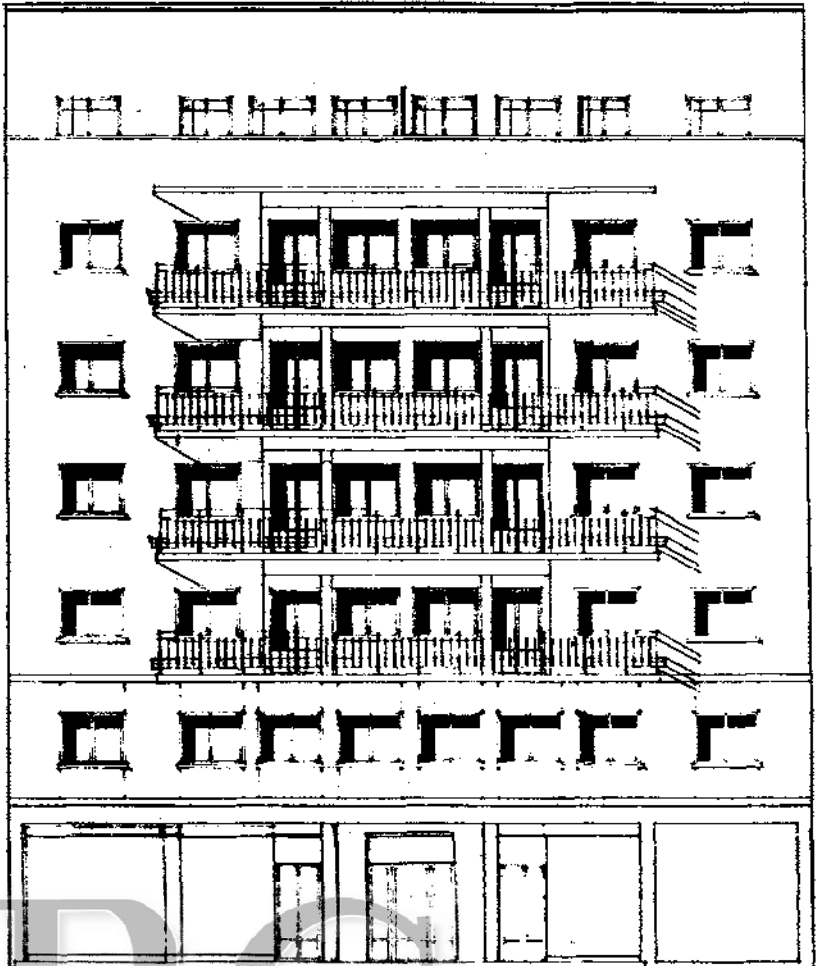

# **PISOS DE LUJO, LEY CASTELLANA**

**ZONA RESIDENCIAL**

CARDENAL SILICEO, 15, DPDO. (a la altura del n.º 148 de López de Hoyos)

**EXTRAORDINARIOS COMO INVERSION DE CAPITAL • COMODOS PARA HABITAR**

- RENTA LIBRE
- EXENTOS DE TRIBUTOS EN EL 90 %
- 5 HABITACIONES, MAS SERVICIOS
- 2 ARMARIOS EMPOTRADOS
- PARQUET DE 1.º CALIDAD
- BAÑO SRES. Y ASEO PARA SERVICIO
- FACHADAS DE LADRILLO VISTO
- VENTANAS METALICAS EN LAS DOS FACHADAS
- AMPLIAS TERRAZAS
- BALCONES DE HIERRO CON JARDINERAS
- GAS CIUDAD
- CALEFACCION
- GARAJE EN LA MISMA CASA

**ENTRADA UNICA 300.000 PTAS., RESTO 11.280 PTAS. MENSUALES**

**CONTRATAR EN LA MISMA EDIFICACION • DON ANTONIO TOSCANO**

# MARAVILLOSOS PISOS DE LUJO

Precio Total 850.000 Pts.

## LEY CASTELLANA ENTREGA EN EL ACTO



Arq. D. LUCAS ESPINOSA

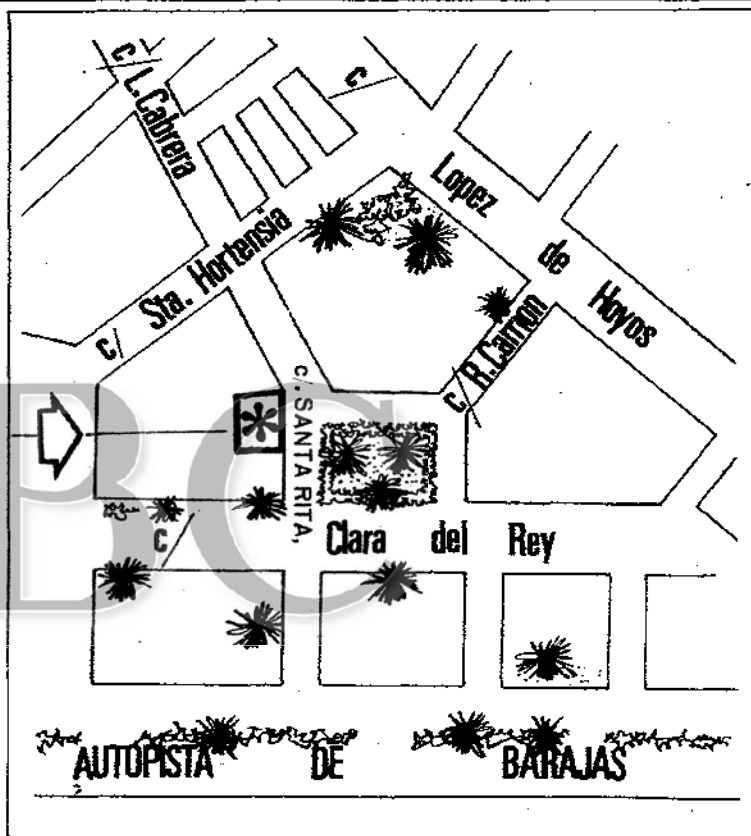

**PRECIO DESDE 850.000 A 1.450.000 PTS.**

MENOS HIPOTECA

- CALEFACCION Y AGUA CENTRAL POR FUEL-OIL
- 2 CUARTOS DE BAÑO
- SUELOS PARQUET TODAS LAS HABITACIONES
- GAS CIUDAD
- 2 ASCENSORES
- ANTENA T.V. 2 CANALES
- PORTAL LUJOSISIMO

### FACILIDADES

**VEALOS SIN CONPRMISO EN**

(C. SANTA RITA N.º 1)



**CONSTRUCCIONES  
dyasa**

Oficinas: Fernán González, 31 - Teléfono 225 24 68

EXTENSA

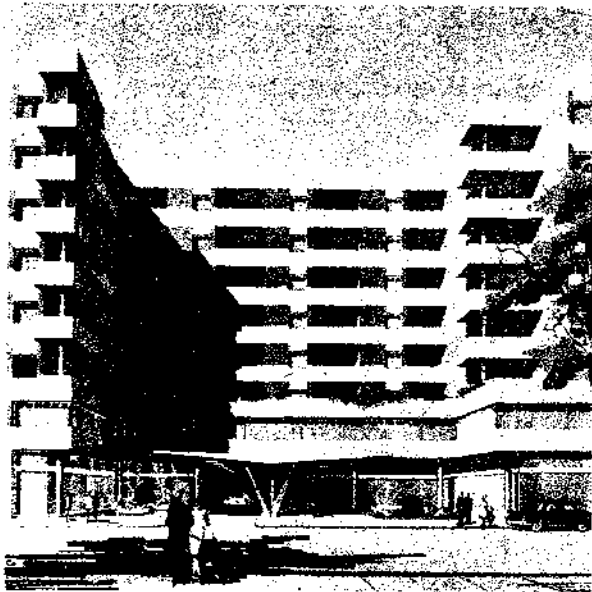

## Edificio **ATENAS**

Fco. Silveira, 79-81  
 Apartamentos - Oficinas  
 Locales Comerciales - Garage  
 Información en la obra



Edificio **MONTEBLANCO** M.º de Molina, 34  
 Pisos  
 Visite el piso muestra

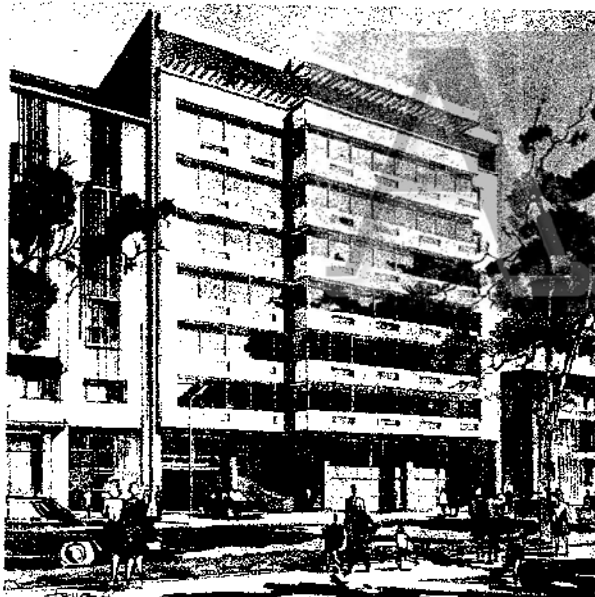

## Edificio **CUAUHTEMOC**

Velázquez, 105  
 Oficinas, Garage - Locales Comerciales

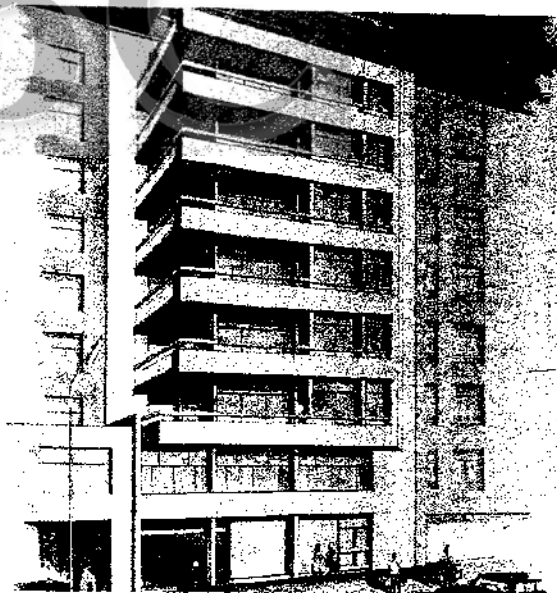

Edificio **MILAN** Lagasca, 140  
 Pisos  
 Visite el piso muestra

Información y ventas

# **PROSA**

Doctor Arce, 10  
 A su disposición  
 en sus nuevos locales

Horario: 9 a 13  
 y de 16,00 a 20,00 horas.  
 (incluso Sábados tarde)

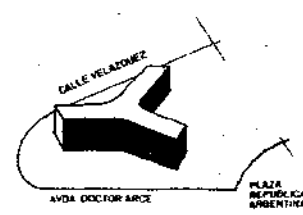

**PROSA** promueve con **JOTSA** en beneficio de Vd.



Mi

Completada nuestra Comunidad ajardinada de Serrano n.º 139, anunciamos la promoción de Paseo de la Habana, 200.

PROYECTO: por los Doctores Arquitectos.

Don Francisco Alonso de la Joya.

Don Miguel de Oriol e Ibarra.

Pisos de 200-250 m<sup>2</sup> • Parque infantil • Gim-

nasio • Sala de juegos de invierno • Garaje:

Dos plazas por vivienda • Todas las habitaciones exteriores • Y... a precio de coste.



**INFORMACION:**

**General Mola, 86**

**MADRID-6**



**INMUEBLES**

# JOTSA

PIENSA, PLANIFICA  
Y CONSTRUYE EN  
SERVICIO DE VD



Venta de últimos  
pisos y apartamentos

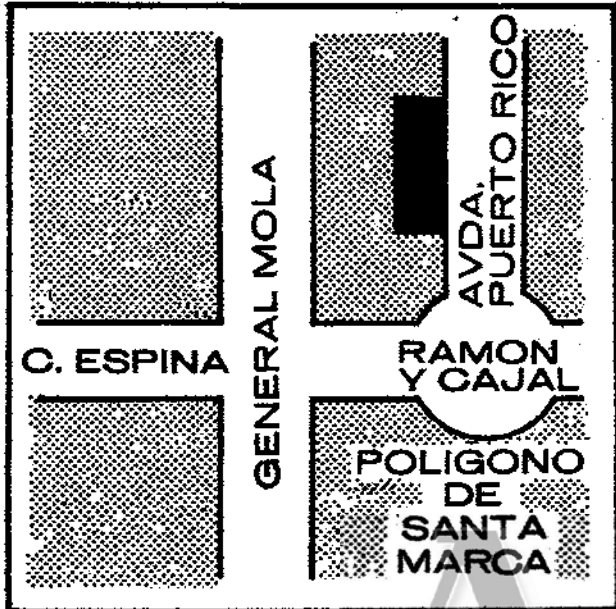

## 100.000 ptas. de entrada

resto grandes facilidades

Puerto Rico, 7 al 15

● Apartamentos (de 35 a 72 m<sup>2</sup>)

● Pisos (de 115 a 135 m<sup>2</sup>)

todos EXTERIORES

Renta libre ley Castellana

exenciones totales en 20 años

Futura zona residencial

Grandes espacios ajardinados

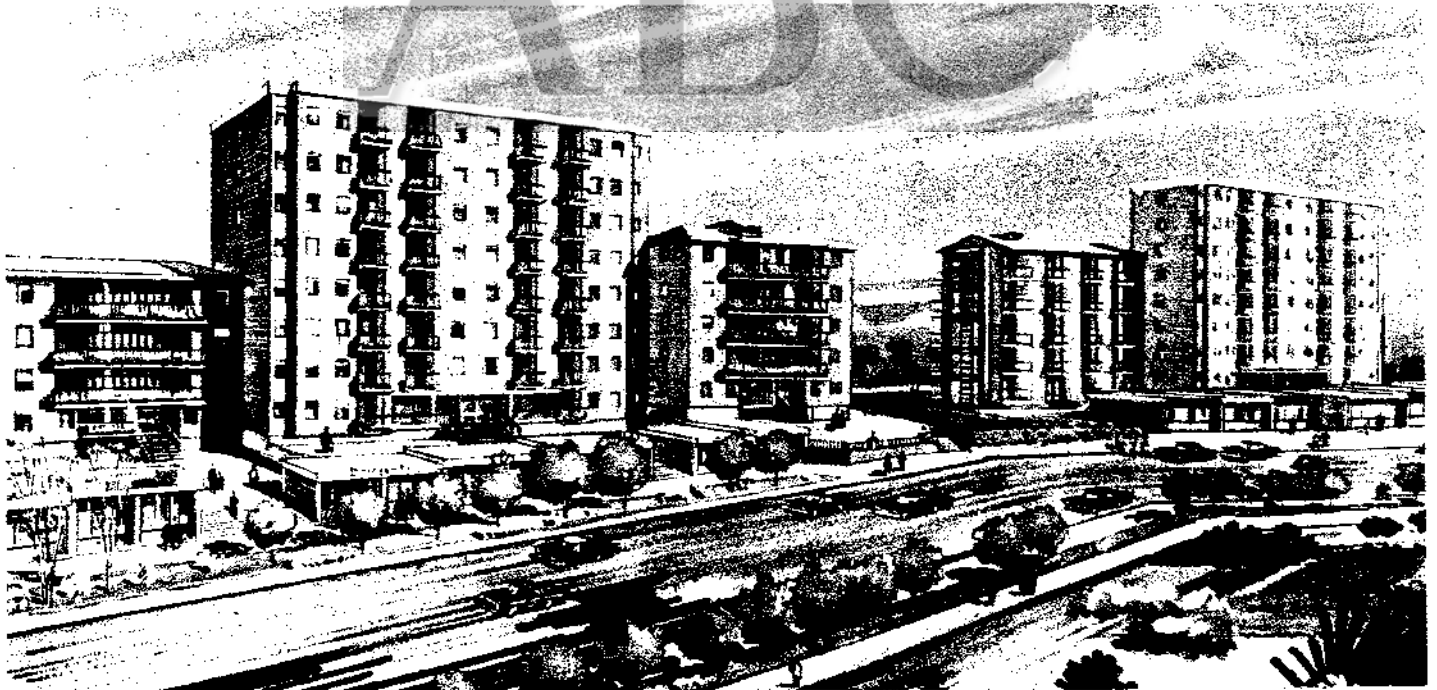

Infórmese en **PROSA** General Pardiñas, 114

# los últimos pisos del edificio **MONTEBLANCO**



reconocido técnicamente por su calidad y solución de alto standing

construido  
por: **JOTSA**

- Superficie de los pisos, 158 m<sup>2</sup>
- Precios, desde 1.950.000 pesetas
- Entrada, 780.000 pesetas
- Resto, auténticas facilidades

**VISITE NUESTRO PISO AMUEBLADO.**

Propietarios: Promotora, S. A. y Monteb Blanco, S. A.  
Exp. M-I-4319 63. Vivienda renta limitada grupo  
primero. Calificación definitiva 21-1-66. Precio  
1.950.000 Ptas., a pagar en tres años. Las vivien-  
das se dedicarán a domicilio legal y permanente.

**Informes y ventas: PROSA, DOCTOR ARCE, 10 - MADRID**

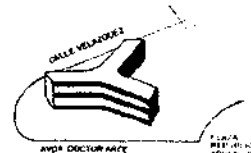

# NUEVOS PISOS DE LUJO



- ▶ En un núcleo urbanístico modernísimo, en donde se conjugan los edificios con grandes espacios ajardinados.
- ▶ Muy cerca del corazón de Madrid, junto al Retiro, forma con el Barrio del Niño Jesús, del que sólo le separa la Avenida del Doctor Esquerdo, un todo armónico, una auténtica zona residencial.
- ▶ Este es el LUGAR IDEAL para que su vida sea más cómoda.

## BARRIO DE LA ESTRELLA

**Urbis S.a.**

Declarada  
Empresa Ejemplar  
el 18 de julio de 1961

**URBIS**

le invita o visitar en el  
**BARRIO DE LA ESTRELLA**  
la Exposición de sus Nuevos Pisos.  
Visita todas los días, incluso festivos  
(excepto lunes), de 9 a 11/2 y de 4 a 8

Oficinas: Menéndez Pelayo, 71 - Teléfono 251 01 00

Horario: 9 a 1 1/2 y de 4 a 6 1/2 - Festivos: 11 a 1 1/2 y 4 a 6 1/2



# los nuevos pisos de lujo

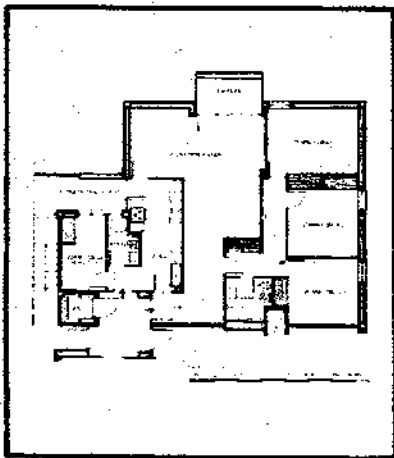

## CONDICIONES ECONOMICAS CONTADO

<b>Precio total</b>	1.243.440,00
a) A URBIS,	
a la firma del contrato	726.320,00
b) A URBIS,	
a la entrega de la vivienda	367.120,00
c) Préstamo a 10 años, con	
el 6% de interés	150.000,00

## PLAZOS

<b>Precio total</b>	1.271.888,75
a) A URBIS,	
a la firma del contrato	600.000,00
b) A URBIS,	
a la entrega de la vivienda	126.320,00
c) Aplazado a 5 años, con	(1)
el 5% de interés	395.568,75
d) Préstamo a 10 años, con	
el 6% de interés	150.000,00
<b>1. Amortizable en 5 anualidades</b>	
<b>de 91.366,41 pesetas.</b>	

Renta libre - Exenciones tributarias  
Superficie aproximada edificada, 138,16 m.<sup>2</sup>

- ESTRUCTURA METALICA
- CALEFACCION Y AGUA CALIENTE CENTRAL
- CARPINTERIA METALICA EN VENTANAS
- ASCENSORES DE SUBIDA Y BAJADA
- TELEFONO DE COMUNICACION INTERIOR
- MOBILIARIO METALICO EN COCINA
- COCINA DE GAS
- ARMARIOS EMPOTRADOS
- TRASTERO EN SOTANO

**URBIS**  
**LE INVITA**  
**A VISITAR LA**  
*Exposición de los Nuevos Pisos*  
**EN EL**  
**BARRIO DE LA ESTRELLA**

Visita todos los días incluso festivos  
(excepto lunes) de 9<sup>h</sup> a 2 y de 5 a 9

# BARRIO DE LA ESTRELLA

**Urbis s.a.**

Declarada  
Empresa Ejemplar  
el 18 de Julio de 1961

Oficinas: Menéndez Pelayo, 71 - Teléfono 251 01 00  
Horario: 9 a 1<sup>h</sup> y 5 a 7<sup>h</sup> - Festivos: 11 a 1<sup>h</sup> y 5 a 7<sup>h</sup>

# nuevos pisos de lujo

CONTINENTAL

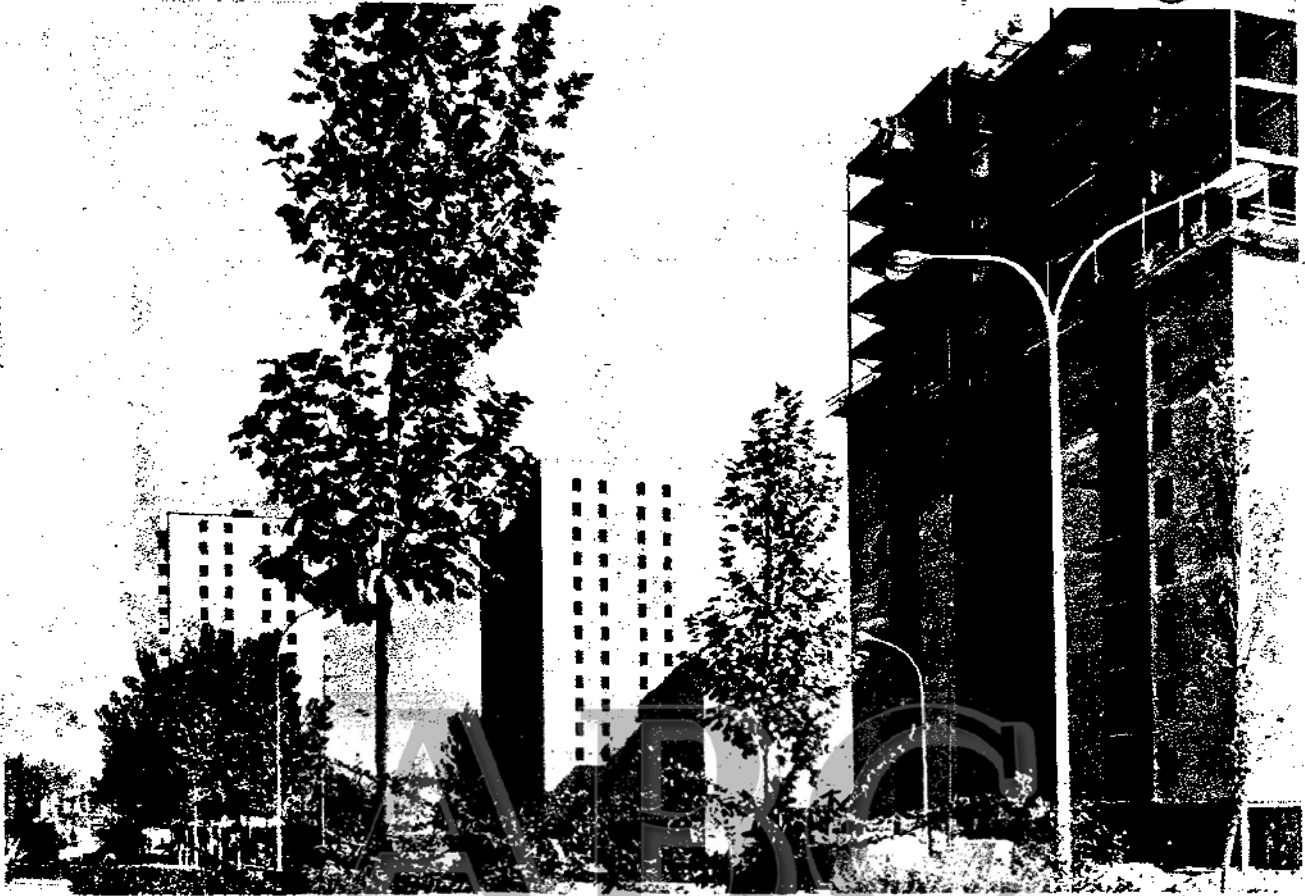

En un núcleo urbanístico modernísimo donde se conjugan los edificios con grandes espacios ajardinados

## BARRIO DE LA ESTRELLA

Muy cerca del Corazón de Madrid, junto al Retiro, forma con el barrio del Niño Jesús, del que sólo le separa la Avenida del Doctor Esquerdo, un todo armónico, una auténtica zona residencial.

Este es el LUGAR IDEAL para que su vida sea más cómoda.

**Urbis s.a.**  
Declarada Empresa Ejemplar  
el 18 de Julio de 1961

Oficinas: Menéndez Pelayo, 71  
Teléfono 251 01 00  
Horario: 9 a 1 1/2 y 5 a 7 1/2  
Festivos: 11 a 1 1/2 y 4 a 6

**URBIS  
LE INVITA  
A VISITAR LA  
Exposición de los Nuevos Pisos  
EN EL  
BARRIO DE LA ESTRELLA**  
Visita todos los días, incluso festivos  
(excepto lunas), de 9 a 1 1/2 y de 4 a 8

# NUEVOS PISOS DE LUJO

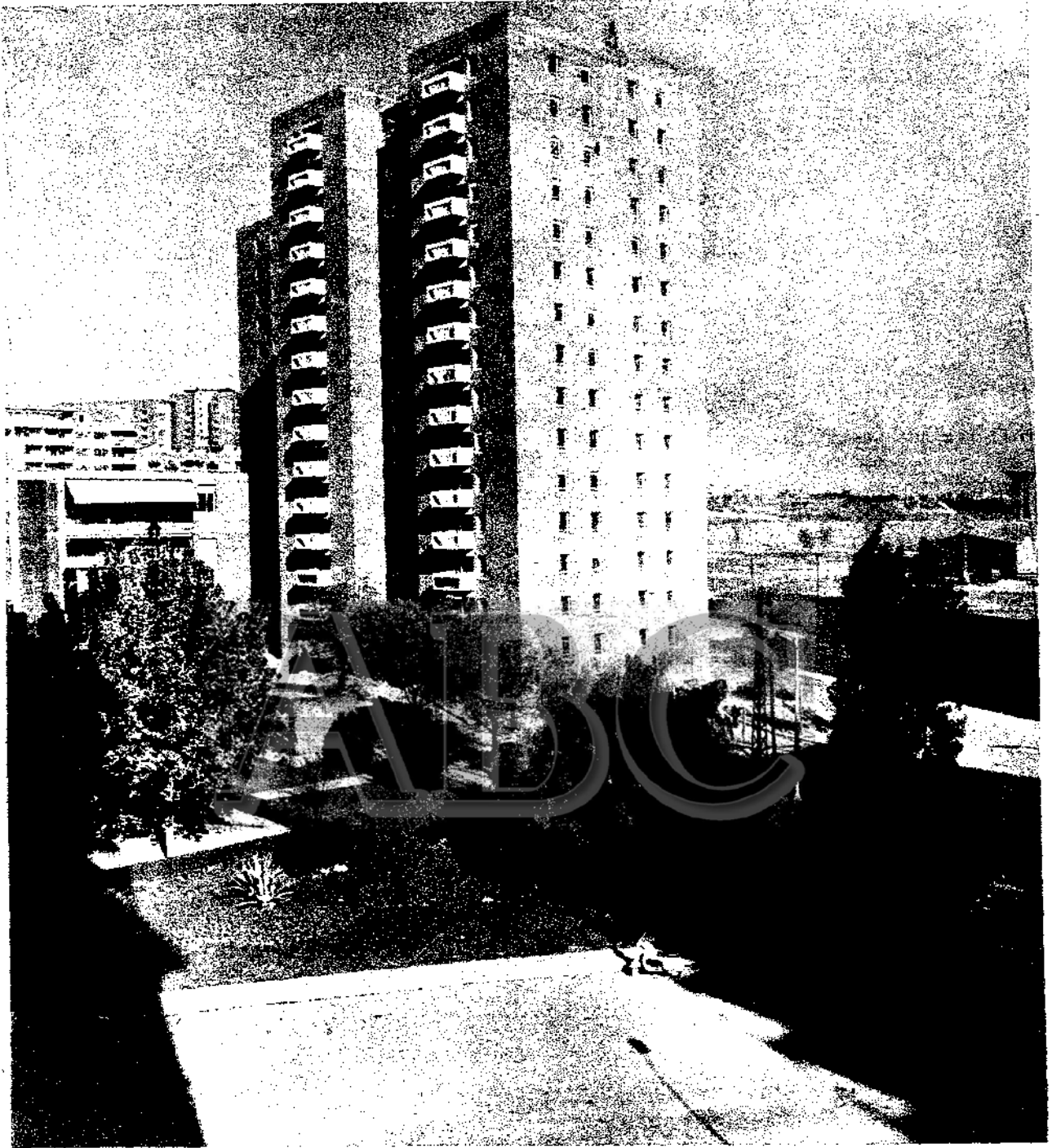

En un núcleo urbanístico modernísimo, donde los edificios se levantan entre grandes espacios ajardinados.

Muy cerca del corazón de Madrid junto al Retiro, forma con el Barrio del Niño Jesús, del que sólo lo separa la Avenida del Doctor Esquerdo, un todo armónico, una auténtica zona residencial.

Este es el LUGAR IDEAL para que su vida sea más cómoda.

## BARRIO DE LA ESTRELLA

**Urbis S.a.**

Declarada  
Empresa Ejemplar  
el 18 de Julio de 1961

Oficinas: Menéndez Pelayo, 71 - Teléf. 251 01 00  
Horario 9 a 1 $\frac{1}{2}$  y de 4 a 6 $\frac{1}{2}$  - Fest 11 a 1 $\frac{1}{2}$  y de 4 a 6 $\frac{1}{2}$

**URBIS**  
le invita a visitar en el  
BARRIO de la ESTRELLA  
la Exposición de sus Nuevos Pisos.  
Visita todos los días, incluso festivos  
(excepto lunes), de 9 $\frac{1}{2}$  a 1 $\frac{1}{2}$  y de 4 a 8

**PISOS** exteriores, confortables, modernos. Desembolso inicial: **30.000** pts. Resto grandes facilidades de pago.

**TIENDAS** adecuadas para cualquier negocio.

**GRANDES FACILIDADES DE PAGO**

Exención total de derechos reales y **90 %** contribuciones. **COMUNICACIONES RAPIDAS Y CONTINUAS:** AUTOBUSES (EMT) N.º 42 desde la glorieta de Cuatro Caminos. AUTOBUSES (Particulares) desde la estación del Metro del Valdeacederas.

Fontán-411-

# BARRIO DEL PILAR



Viviendas de renta limitada.- Grupo 1.º Expediente n.º M1 3.726 63 - Promotor José Banús, S. A. - Emplazamiento: Barrio del Pilar. Fecha calificación provisional 15 de Noviembre de 1963.- Autorización para percibir cantidades a cuenta PO 362/63 de fecha 15 de Marzo de 1965. Estas viviendas se dedicarán a domicilio legal del titular. Terminación obra: 15 de Marzo de 1966. AUTORIZACION N.º 11.

**PROPIETARIO: José Banús**

Magnífica inversión

alquilando los  
pisos adquiridos



**INFORMACION Y CORRESPONDENCIA.-** OFICINA CENTRAL: Monte Esquinza, 4-2.º, Izqda. Tel. 219 37 00. De 10 mañana a 2 tarde y de 5 tarde a 9 noche, excepto sábados tarde. En el BARRIO DEL PILAR final de la calle Capitán Blanco Argibay (entrada provisional frente al n.º 328 de la C/Bravo Murillo). Servicio permanente de 10 mañana a 8 tarde.

# Barrio del Pilar

**e**  
**barrio**  
**de**  
**los niños sanos**  
**y alegres**



**PROPIETARIO:**  
**José Banús**

**PISOS** exteriores, confortables, modernos. Desembolso inicial **30.000** pts. Resto grandes facilidades de pago.

**TIENDAS** adecuadas para cualquier negocio.

**GRANDES FACILIDADES DE PAGO**

Exención total de derechos reales y 90% contribuciones.

**COMUNICACIONES RAPIDAS Y CONTINUAS: AUTOBUSES (EMT) N.º 42** desde la Glorieta de Cuatro Caminos. **AUTOBUSES (Particulares)** desde la estación del Metro de Valdeacederas.

Viviendas de renta limitada.- Grupo 1.º Expediente n.º M/13.726.63.- Promotor José Banús, S.A.- Emplazamiento: Barrio del Pilar. Fecha calificación provisional 15 de Noviembre de 1963.- Autorización para percibir cantidades a Cuenta PD 302/63 de fecha 15 de Marzo de 1963. Estas viviendas se dedicarán a domicilio legal del titular. AUTORIZACION N.º 11.

**MAGNIFICA INVERSION ALQUILANDO LOS PISOS ADQUIRIDOS**

**INFORMACION Y CORRESPONDENCIA.- OFICINA CENTRAL:** Monte Esquina, 4-2.º, Izqda. Tel. 219 37 00. De 10 mañana a 2 tarde y de 5 tarde a 9 noche, excepto sábados tarde. En el **BARRIO DEL PILAR** final de la calle Capitán Blanco Argibay (entrada provisional frente al n.º 328 de la C. Bravo Murillo). Servicio permanente de 10 mañana a 8 tarde.

FONTAN-407-

**PROPIETARIO: José Banús**



# **BARRIO del PILAR**

## **PISOS**

exteriores, confortables, modernos. Desembolso inicial **30.000** pts.  
Resto grandes facilidades de pago.

## **TIENDAS**

adecuadas para cualquier negocio.  
**GRANDES FACILIDADES DE PAGO**

**Exención total de derechos reales y 90 % contribuciones.**



**MAGNIFICA INVERSION  
ALQUILANDO LOS  
PISOS ADQUIRIDOS**



**COMUNICACIONES RAPIDAS Y CONTINUAS: AUTOBUSES (EMT) N.º 42 desde la Glorieta de Cuatro Caminos. AUTOBUSES (Particulares) desde la estación del Metro de Valdeacederas.**

Viviendas de renta limitada.- Grupo 1.º Expediente n.º M 13.726 63.- Promotor José Banús, S. A.- Emplazamiento: Barrio del Pilar. Fecha calificación provisional 15 de Noviembre de 1963.- Autorización para percibir cantidades a cuenta PC 367/63 de fecha 15 de Marzo de 1963. Estas viviendas se dedicarán a domicilio legal del titular. Terminación obra: 15 de Marzo de 1966. AUTORIZACION N.º 11.

**INFORMACION Y CORRESPONDENCIA.- OFICINA CENTRAL: Monte Esquina, 4-2.º, Izqda. Tel. 219 37 00. De 10 mañana a 2 tarde y de 5 tarde a 9 noche, excepto sábados tarde. En el BARRIO DEL PILAR final de la calle Capitán Blanco Argibay (entrada provisional frente al n.º 328 de la C/Bravo Murillo). Servicio permanente de 10 mañana a 8 tarde.**

Copyright (c) DIARIO ABC S.L., Madrid, 2009. Queda prohibida la reproducción, distribución, puesta a disposición, comunicación pública y utilización, total o parcial, de los contenidos de esta web, en cualquier forma o modalidad, sin previa, expresa y escrita autorización, incluyendo, en particular, su mera reproducción y/o puesta a disposición como resúmenes, reseñas o revistas de prensa con fines comerciales o directa o indirectamente lucrativos, a la que se manifiesta oposición expresa, a salvo del uso de productos que se contrate de acuerdo con las condiciones existentes.

# las mas bellas perspectivas urbanas...

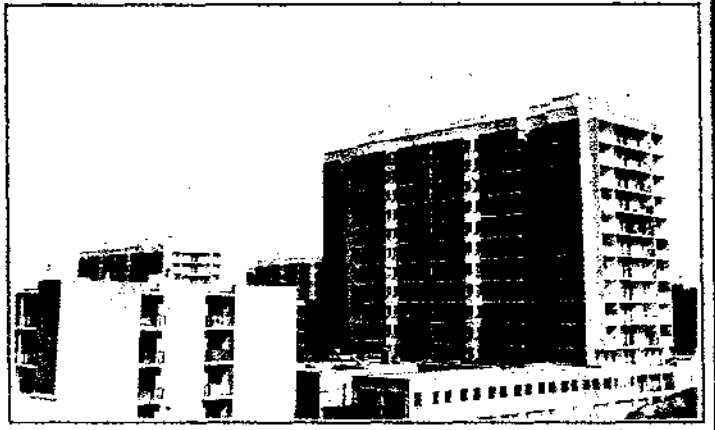
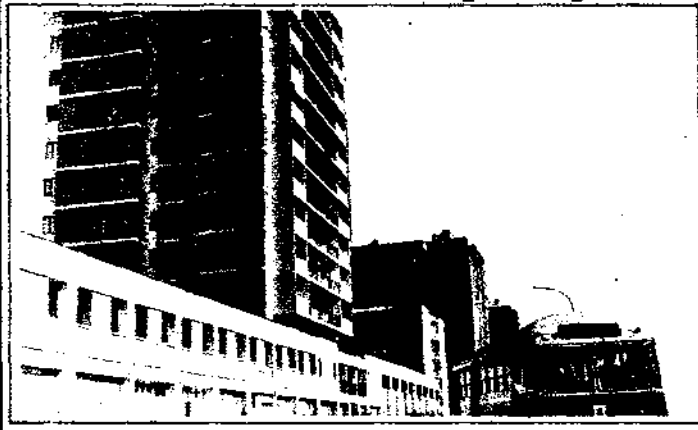

## ... las tiene el ...

# BARRIO DEL PILAR

**PROPIETARIO:**  
*José Banús*

**PISOS** exteriores, confortables, modernos. Desembolso inicial:  
**30.000** pts. Resto grandes facilidades de pago.

**TIENDAS** adecuadas para cualquier negocio. **GRANDES FACILIDADES DE PAGO**

**Exención total de derechos reales y 90 % contribuciones. COMUNICACIONES RAPIDAS Y CONTINUAS: AUTOBUSES (EMT) N.º 42 desde la glorieta de Cuatro Caminos. AUTOBUSES (Particulares) desde la estación del Metro del Valdeacederas.**

Viviendas de ente limitado.- Grupo I.º Expediente n.º 31.177/63.- Promotor José Banús, S. A. Emplazamiento: Barrio del Pilar. Fecha calificación provisional 15 de Noviembre de 1963.- Autorización para parcelación y construcción a cuenta PC 362/63 de fecha 15 de Marzo de 1963. Estas viviendas se dedican al domicilio legal del titular. Terminación obra: 15 de Marzo de 1966. AUTORIZACION N.º 11.

**MAGNIFICA INVERSION ALQUILANDO LOS PISOS ADQUIRIDOS**

**INFORMACION Y CORRESPONDENCIA.- OFICINA CENTRAL:** Monte Esquinza, 4-2.º, Izqda. Tel. 219 37 00. De 10 mañana a 2 tarde y de 5 tarde a 9 noche, excepto sábados tarde. En el **BARRIO DEL PILAR** final de la calle Capitán Blanco Argibay (entrada provisional frente al n.º 328 de la C Bravo Murillo). Servicio permanente de 10 mañana a 8 tarde.

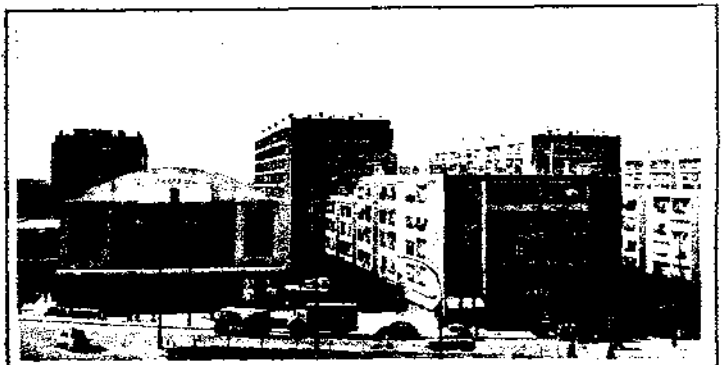
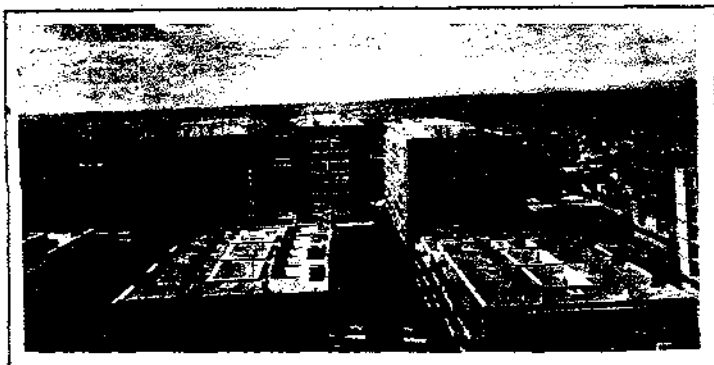

FONTAN-406-

# PISOS POPULARES



**PRECIO TOTAL: 199.000 PTS.**

**FACILIDADES DE PAGO**

**RENTA LIBRE**

**URBANIZADORA BEJAR, S. A.**

inicia la admisión de solicitudes de las viviendas en construcción de sus bloques, a precios similares de los de viviendas subvencionadas

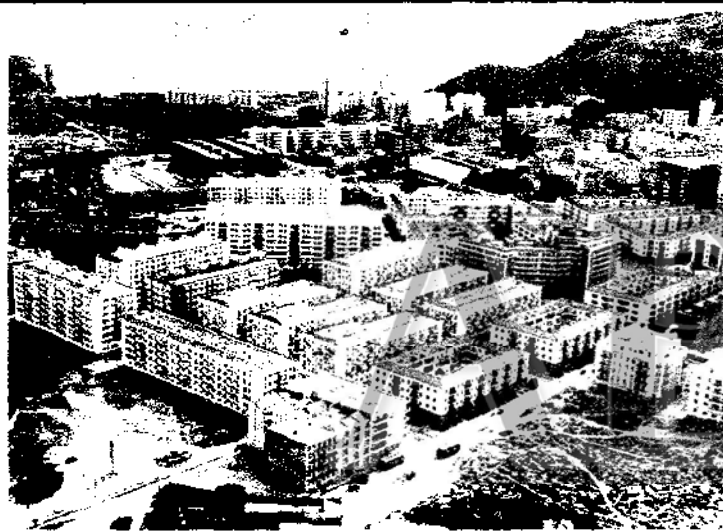

## MADRID

**Carretera de Toledo, comunicadísimos. Totalmente exteriores, 3, 4 habitaciones, servicios, terrazas. Esmerada construcción**

## ALICANTE

**A un Km. de la playa. En la mejor zona de Alicante - Tranvías y Autobuses. Totalmente exteriores, 3, 4 habitaciones, servicios y terrazas, esmerada construcción.**

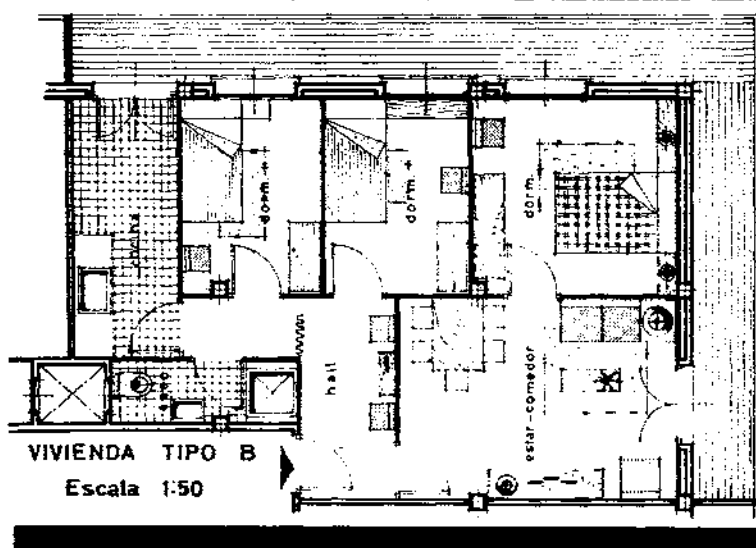

**ADMISION DE SOLICITUDES:**

## URBANIZADORA BEJAR, S. A.

**Madrid: Jacometrezo, 4 y 6 - Tel. 232 11 43 • Alicante: Felipe Herrero, 24 (Plá del Bon Repós) - Tel. 23 39 74**

# DISFRUTE DE TODOS LOS SERVICIOS DE UN HOTEL DE LUJO



■ **CON CAFETERIA Y BAR**  
(con servicio a los pisos)



■ **SERVICIO DE LIMPIEZA**  
(opcional)

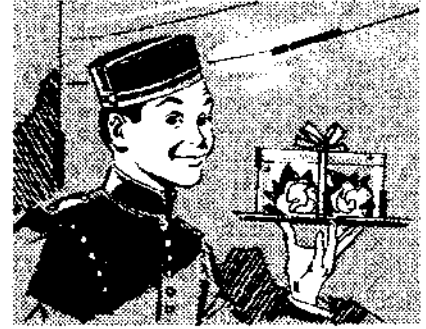

■ **SERVICIO DE BOTONES**  
(exclusivo del edificio)



■ **CENTRALITA TELEFONICA**  
(con servicio permanente)



■ **PORTERO Y CONSERJERIA**  
(con servicio permanente)

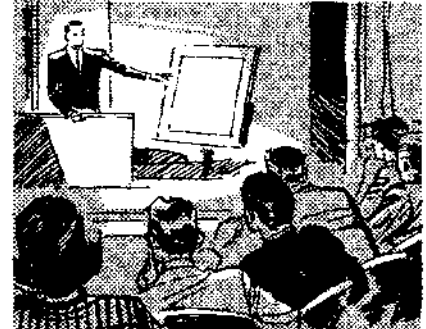

■ **LOCAL PARA REUNIONES**  
(de la comunidad)

todos a su servicio... a todas horas del día, en

SU APARTAMENTO PROPIO POR  
**685.000\***  
CON UNA ENTRADA DE SOLO  
**100.000**  
CON FACILIDADES EN 3 AÑOS

Forma de pago: Al contrato, 100.000  
y el resto en 36 meses, con letras  
trimestrales iguales a partir del  
15 de Marzo de 1967

**FERNANDEZ DE LA HOZ, 55**  
en lo mejor de la Castellana!

Apartamentos de gran lujo con uno y  
dos dormitorios, salón-estar y cocina,  
terraza, baño completo de lujo, vestidor  
y armarios empotrados. Garaje propio.



VISITE EL PISO MODELO, AMUEBLADO Y DECORADO POR OLMEDILLA-QUESADA

PROPIETARIA: \_\_\_\_\_  
**PROMOTORA PENINSULAR, S. A.**  
CONSTRUCCIONES: \_\_\_\_\_  
**LUIS IRISARRI, S.A.**

**SE ADMITEN OFERTAS PARA LA CAFETERIA DEL EDIFICIO**

# LIMPIEZA Y CONSERVACIONES DE ALFOMBRAS Y TAPICES

## FGilStauffer

Avda. de Menéndez Pelayo, 3

Telfs. 275 86 82 - 276 84 08 - 226 36 36

### EN ESTE MAGNIFICO EDIFICIO



de inmejorable construcción, situado en zona tranquila y de buenas comunicaciones, puede usted hallar la vivienda o local comercial que precisa

- PISOS CON 3, 4 Y 5 DORMITORIOS.
- CALEFACCION Y AGUA CALIENTE CENTRALES.
- ASCENSOR Y MONTACARGAS.
- SUELOS DE MADERAS NOBLES
- GAS DE CIUDAD.
- GARAJE.
- ALTA HIPOTECA.
- FACILIDADES.
- CONSTRUCCION DE PRIMERA CALIDAD.

Ponzano, núms. 72 y 74, c. v. a Maria de Guzmán

Promotor:  
INMOBILIARIA

**Casas y Solares, S. A.**

AVENIDA GENERALISIMO 89  
MADRID 16

INFORMACION Y VENTA EN PROPIA FINCA

# FORTUNY, 17

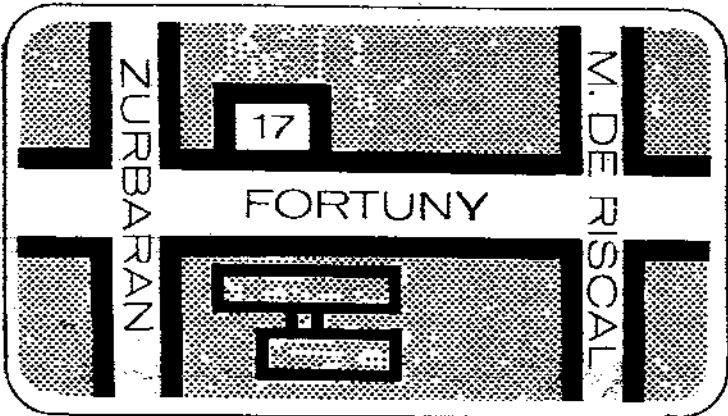

## EDIFICIO DE GRAN LUJO CON DOCE PISOS SEÑORIA- LES

Por estar situado frente a un edificio de reciente construcción de menos altura y retranqueado 6 metros de la línea de fachada, nuestro edificio goza de amplias perspectivas y luminosidad.

### Programa de pisos:

Superficie de 300 a 380 metros. Amplia zona de recibo, 4 dormitorios señoriales, dos dormitorios de servicio, tres cuartos de baño, aseo completo de servicio, aseo para invitados, cocina, office, lavadero, terrazas, aire acondicionado y garaje en propiedad.

Arquitecto Director:  
D. LUIS GUTIERREZ SOTO

Empresa constructora:  
JOTSA

Información:  
**INMOBILIARIA FORTUNY, S. A.**  
Serrano, 23 - 4.º piso.  
Madrid - Telf. 2 76 39 00



**Negocios más rápidos  
vacaciones más largas**

## DEJE QUE HERTZ LE PONGA AL VOLANTE



Para su alto ritmo de actividad,  
para disfrutar más tiempo  
del descanso, del sol...  
¡Alquile un coche HERTZ!

- Totalmente revisado momentos antes de entregárselo.
- Ultimos modelos, Ford y otras marcas de prestigio, en todo el mundo



**HERTZ DE ESPAÑA, S. A.**  
MADRID Edificio España Tel. 248 58 05

Una simple llamada telefónica a cualquier oficina HERTZ y enseguida, un coche HERTZ le esperará junto a su puerta o en el mismo aeropuerto.

**COMPLETA RED DE DELEGACIONES EN TODA ESPAÑA**

**ESPLENDIDOS  
PISOS  
CONFORT**

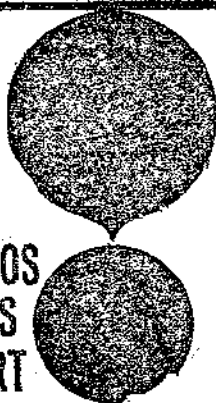

- Grandes terrazas.
- Armarios empotrados.
- Calefacción y agua caliente centrales.
- Parquet en todas las habitaciones.
- Cocinas tres fuegos con horno, muebles metálicos.
- Secaderos platos.
- Aparatos Roca.
- Ascensores - Montacargas.
- Portal y escalera de mármol.
- Entrada Señores y Servicio.
- Garage.
- Exención tributaria del 90 %
- Grandes facilidades.
- Magníficos locales comerciales.

Desde 100 m<sup>2</sup> a 170 m<sup>2</sup>  
a 8.500 ptas. m<sup>2</sup>

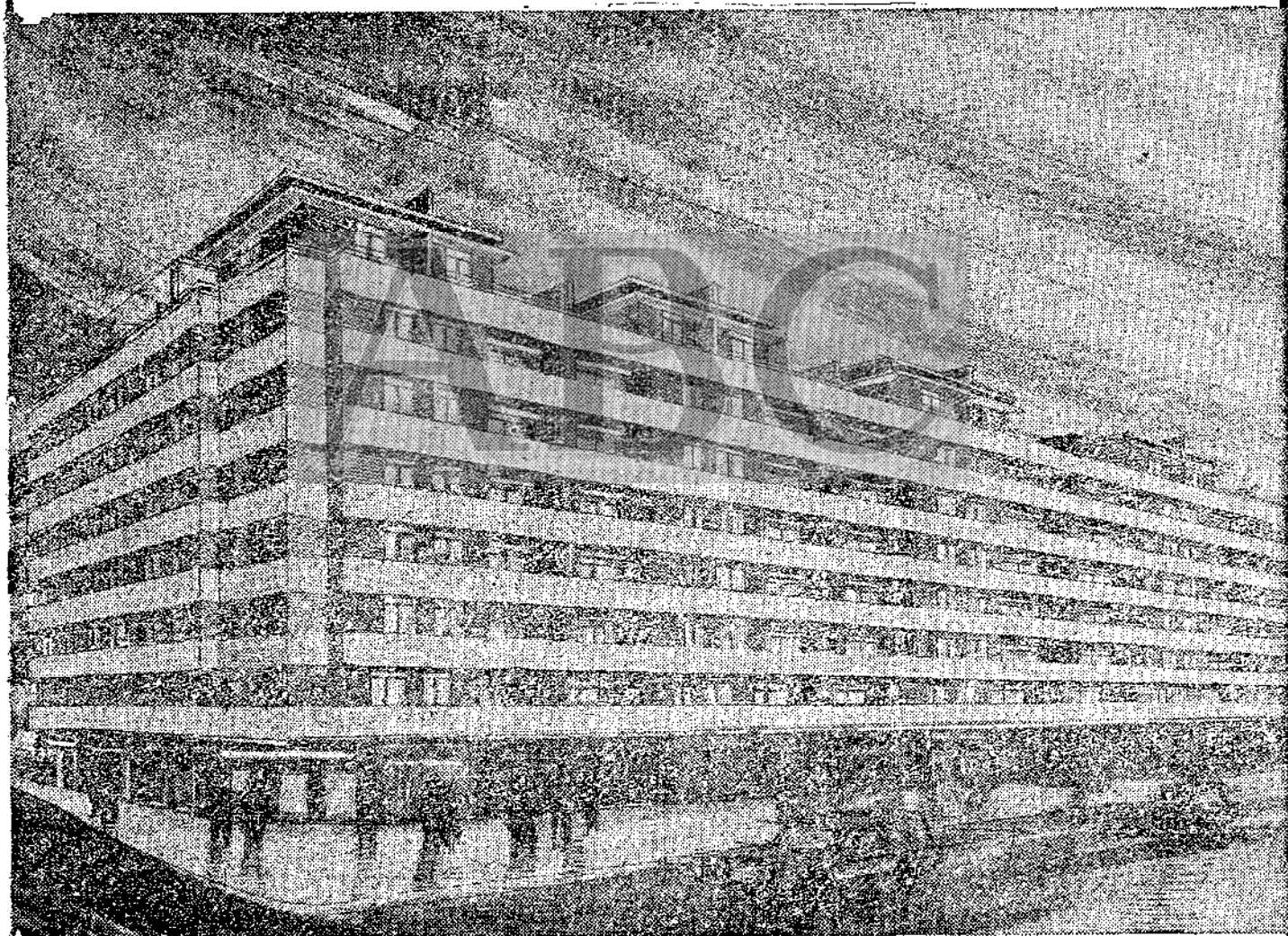

Entrega inmediata • Pisos acogidos al 1<sup>er</sup> grupo • Modesto Lafuente, 55

# CAMPUZANO

Alcalá, 85 - Telf. 2.268.516 - Madrid - 9



# CENTRO URBANO DE ALMANSA

ALMANSA, 76

**pisos**

## EXENTOS NOVENTA POR CIENTO

de impuestos



- Totalmente exteriores
- Tres dormitorios
- Estar-comedor
- Terrazas
- Ascensores subida y bajada
- Parquet

**Tres mil seiscientos metros cuadrados de LOCALES COMERCIALES con ENTRADAS INDEPENDIENTES de vehiculos**

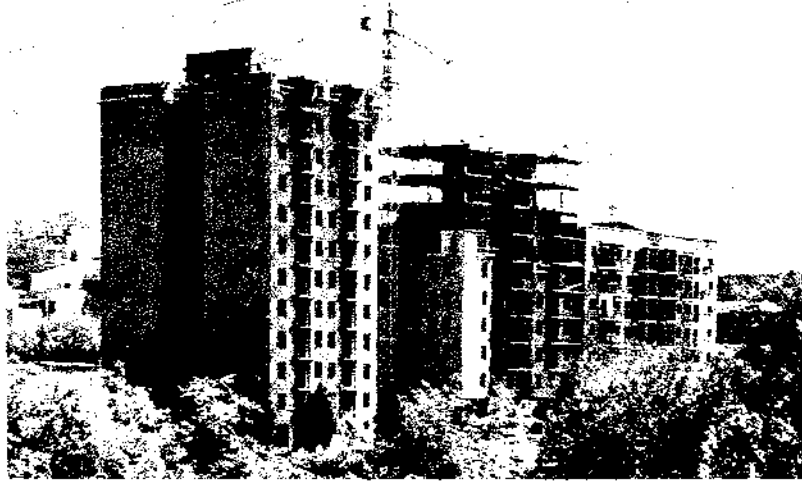

**INFORMACION**

**EDIFICACIONES MONASTERIO S.A.**  
Cristóbal Bordiu, 55 - MADRID

AUTORIZACION N.º 137

Proyecto: Edificaciones Monasterio, S. A. - Expediente 01-1-1.825/65 - Calificación definitiva: 12-3-66 - Las viviendas se destinan a uso de vivienda permanente del titular.

EN EL

# CORAZON DE MADRID (LA FUENTECILLA)

PUEDEN USTEDES VIVIR CON LAS  
MISMAS COMODIDADES QUE EN LOS  
BARRIOS ARISTOCRATICOS



## TOLEDO, 109

En este inigualable edificio, construido con los mejores y más nobles materiales, puede disfrutar de una vida familiar agradable, dadas sus innumerables comodidades, y por unos mínimos gastos de entretenimiento.

TIENE pisos con 4 y 5 dormitorios, y salón-comedor con 22 m.<sup>2</sup> de superficie. Trasteros independientes.

ATICOS modernamente instalados. Amplísima terraza y garantizados contra humedades y demás inclemencias del tiempo.

SUPERFICIES desde 125 a 178 m.<sup>2</sup>

DOS cuartos de baño y aseos.

CALEFACCION central con fuel-oil.

SUELOS de madera.

ASCENSORES de lujo.

GAS ciudad.

COCINAS con muebles metálicos, fregadero de acero inoxidable y triturador de basuras.

ALTA hipoteca a 15 años.

PRECIOS desde 975.000 pesetas menos hipoteca.

SE darán grandes facilidades de pago.

VERLOS en la propia finca.

LOCALES COMERCIALES.

ENTREPLANTA PARA OFICINAS, y MUY ESPECIALMENTE PARA SALON DE BELLEZA.

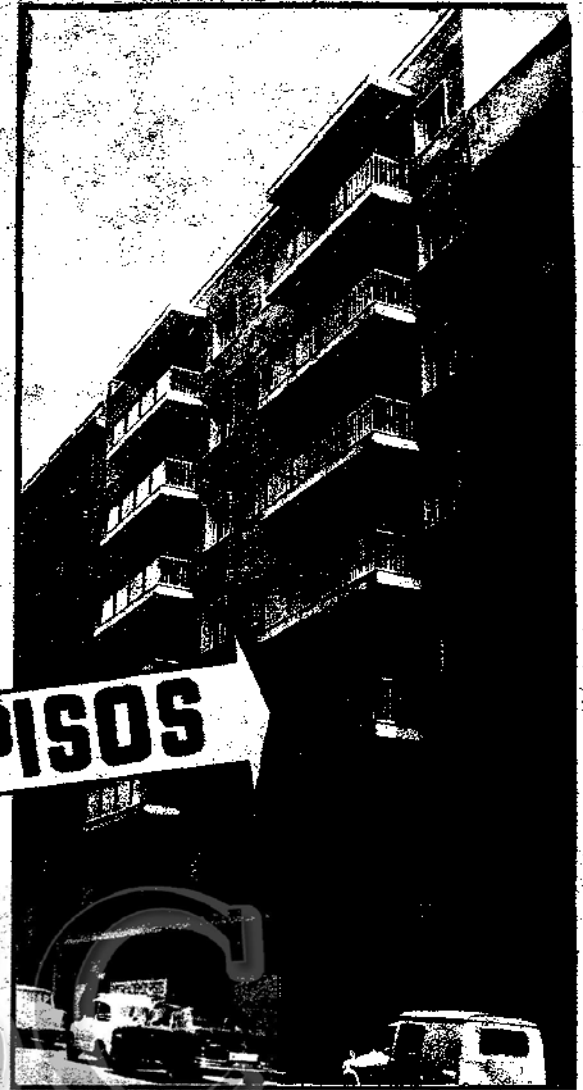

AUTORIZACION N.º 96

Promotor: Beatriz Agüero Domínguez y otros. VIVIENDAS RENTA LIMITADA GRUPO PRIMERO. Expedientes M-1-4.948/84. Calificación definitiva 22-8-86. Las viviendas se destinan a domicilio y residencia permanente del titular.

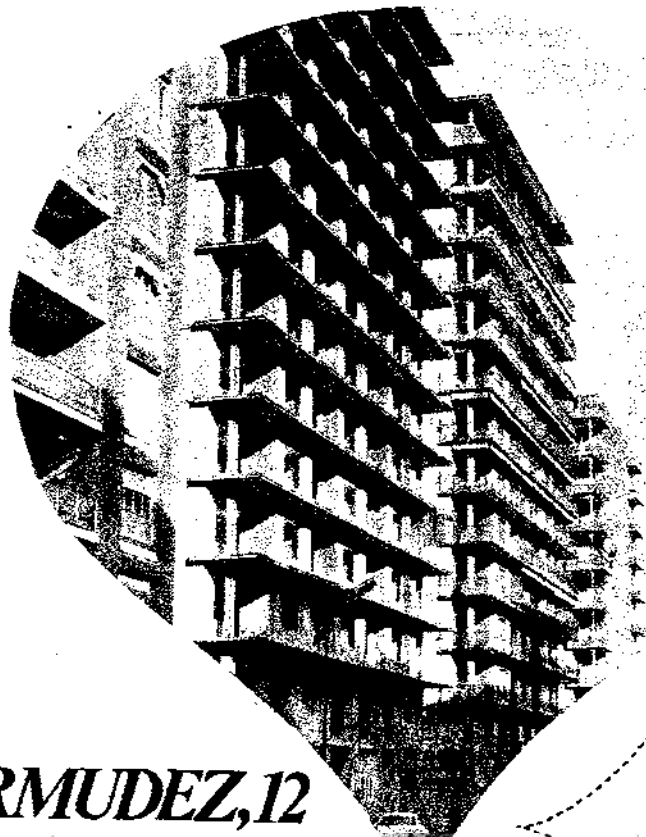

**CEA BERMUDEZ, 12**

UN  
EDIFICIO  
DE LUJO,  
PARA UN  
PROPIETARIO  
DE LUJO,  
UD!

apartamentos  
de dos dormitorios,  
salón-comedor y estar  
cocina amueblada  
y un baño  
completo

SU APARTAMENTO PROPIO CON

**200.000**

DE ENTRADA Y EL RESTO DE

**775.000**

A PAGAR EN CUATRO AÑOS

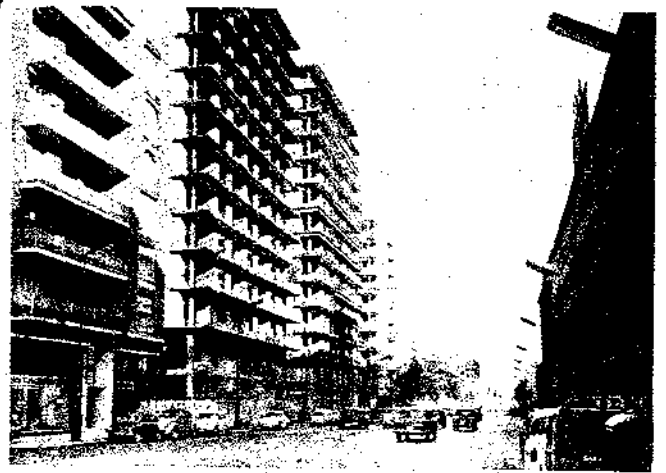

**TAMBIEN PISOS DE 158 Y 272 M<sup>2</sup>**

EMPRESA CONSTRUCTORA

**PEREZ-PLA**

INFORMES EN EL PROPIO EDIFICIO, DE 10,30 A 2 Y DE 4,30 A 7,30 - DOMINGOS Y FESTIVOS DE 10,30 A 2

 **CEA BERMUDEZ, 12**

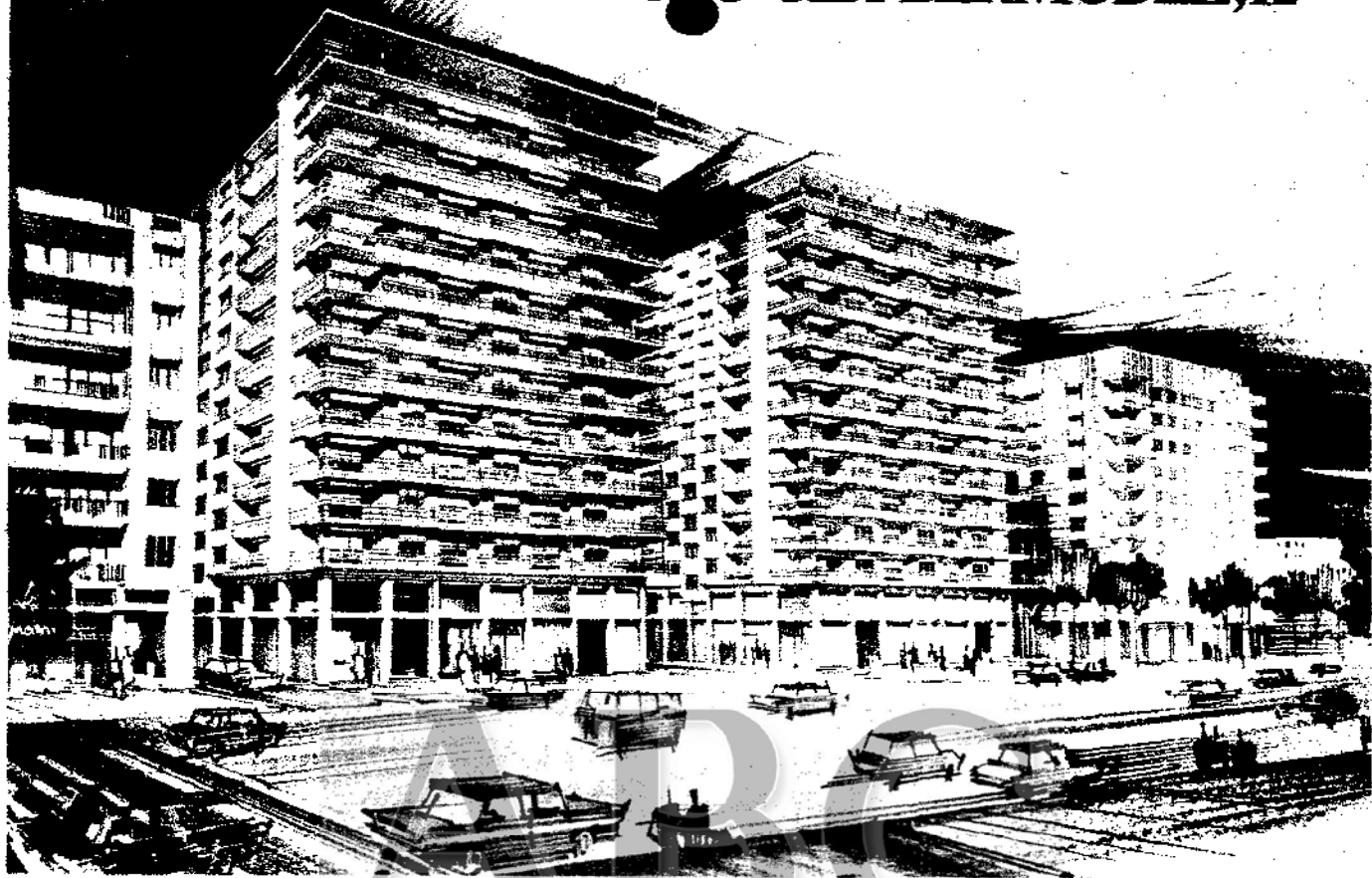

*Un edificio de lujo, para un propietario de lujo!*



Pisos de 4 dormitorios, salón-comedor y estar  
cocina amueblada y 2 baños completos de lujo

SU PISO PROPIO CON SOLO

**200.000**

DE ENTRADA Y EL RESTO DE

**1.780.000**

A PAGAR EN CUATRO AÑOS

TAMBIEN APARTAMENTOS DE 83 Y 99 M<sup>2</sup>

EMPRESA CONSTRUCTORA  
**PEREZ-PLA**

INFORMES EN EL PROPIO EDIFICIO, DE 10,30 A 2 Y DE 4,30 A 7,30 • DOMINGOS Y FESTIVOS DE 10,30 A 2

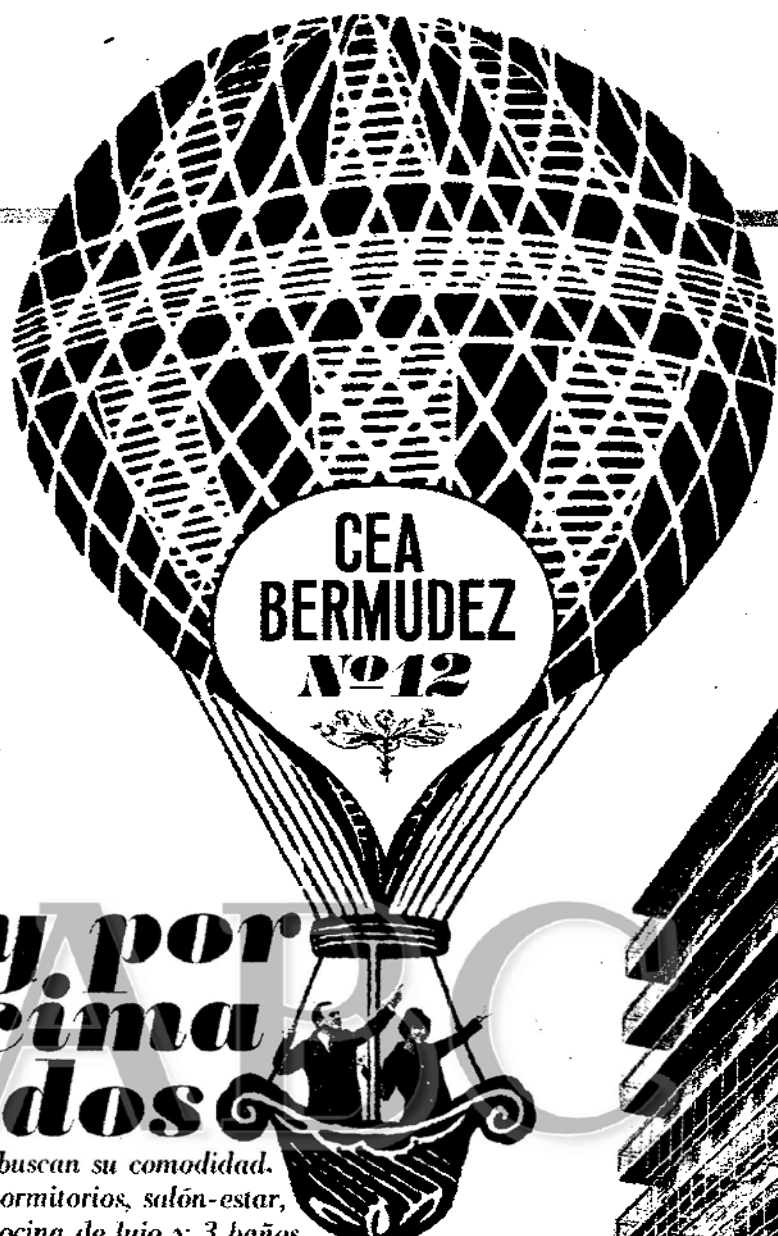

**CEA  
BERMUDEZ  
Nº 12**

**...muy por  
encima  
de todos**

*para los que como Ud. buscan su comodidad.  
pisos de cuatro dormitorios, salón-estar,  
comedor, cocina de lujo y 3 baños.*

**FACILIDADES  
DE PAGO**

**EMPRESA CONSTRUCTORA**

**PEREZ-PLA** Informes en el propio edificio, de 10,30 a 2 y de 4,30 a 7,30. Domingos y festivos de 10,30 a 2



# VD. SI PUEDE

SER PROPIETARIO DE UN PISO EN LA ZONA  
GENERALISIMO  
CON UNA ENTRADA DESDE

# 150.000 Pts.

RESTO EN MENSUALIDADES DURANTE

# 5 AÑOS

YA HAN SIDO ADJUDICADOS LOS BLOQUES  
TOPACIO Y ESMERALDA DE LOS EDIFICIOS

# PIEDRAS VIVAS

SE CONTINUA ADJUDICANDO EL EDIFICIO

# AGATA

- \* DISTRIBUCION DE ACUERDO CON SUS GUSTOS Y NECESIDADES
- \* INDEPENDENCIA
- \* COMODIDAD
- \* RENTABILIDAD CRECIENTE DE LA ZONA
- \* MAXIMO CONFORT
- \* SITUACION PRIVILEGIADA
- \* GARAJE SUBTERRANEO
- \* INSONORIZACION
- \* CÁLEFACCION CENTRAL
- \* ASCENSORES DE DOS VELOCIDADES
- \* MONTACARGAS
- \* PAVIMENTOS DE MADERAS SELECCIONADAS
- \* ENTRADA DE SERVICIO

SIASCA

EDIFICIOS PIEDRAS VIVAS (AL LADO DE LOS NUEVOS MINISTERIOS Y DEL CENTRO COMERCIAL MADRID)

# EDIFICACIONES MANCOMUNADAS MELIA



GRAL. MOLA 72 - LAGASCA 27 - MADRID

OFRECEMOS LAS OFICINAS Y LOCALES COMERCIALES CON UNA ENTRADA DESDE  
100.000 PTAS. Y RESTO CON FACILIDADES IGUALES A LOS PISOS

# OTRA PROMOCION *Melia*

YA HA SIDO VENDIDO  
EL BLOQUE TOPACIO  
PRIMERA UNIDAD DE LOS EDIFICIOS

# PIEDRAS VIVAS

INMEDIATAMENTE HA SALIDO  
A LA VENTA EL EDIFICIO

## ESMERALDA

CON UNA ENTRADA DESDE

# 150.000 PTS.

Y EL RESTO, DE 800.000 PTAS. EN MENSUALIDADES DURANTE

# 5 AÑOS

USTED SI PUEDE SER DUEÑO DE UN MAGNIFICO PISO EN LA ZONA

## GENERALISIMO

DISTRIBUIDO DE ACUERDO CON SUS GUSTOS Y NECESIDADES

- |                                     |                          |                                       |
|-------------------------------------|--------------------------|---------------------------------------|
| * INDEPENDENCIA                     | * SITUACION PRIVILEGIADA | * ASCENSORES DE DOS VELOCIDADES       |
| * COMODIDAD                         | * GARAJE SUBTERRANEO     | * PAVIMENTOS DE MADERAS SELECCIONADAS |
| * RENTABILIDAD CRECIENTE DE LA ZONA | * INSONORIZACION         | * ENTRADA DE SERVICIO                 |
| * MAXIMO CONFORT                    | * CALEFACCION CENTRAL    |                                       |
|                                     | * MONTACARGAS            |                                       |

SIASCA

EDIFICIOS PIEDRAS VIVAS (AL LADO DE LOS NUEVOS MINISTERIOS Y DEL CENTRO COMERCIAL MADRID)

# EDIFICACIONES MANCOMUNADAS MELIA



GRAL. MOLA 72 - LAGASCA 27 - MADRID

TAMBIEN ESTAN A LA VENTA LAS OFICINAS Y LOCALES COMERCIALES CON UNA ENTRADA DESDE 100.000 PTAS. Y RESTO CON FACILIDADES IGUALES A LOS PISOS

# nuevo edificio

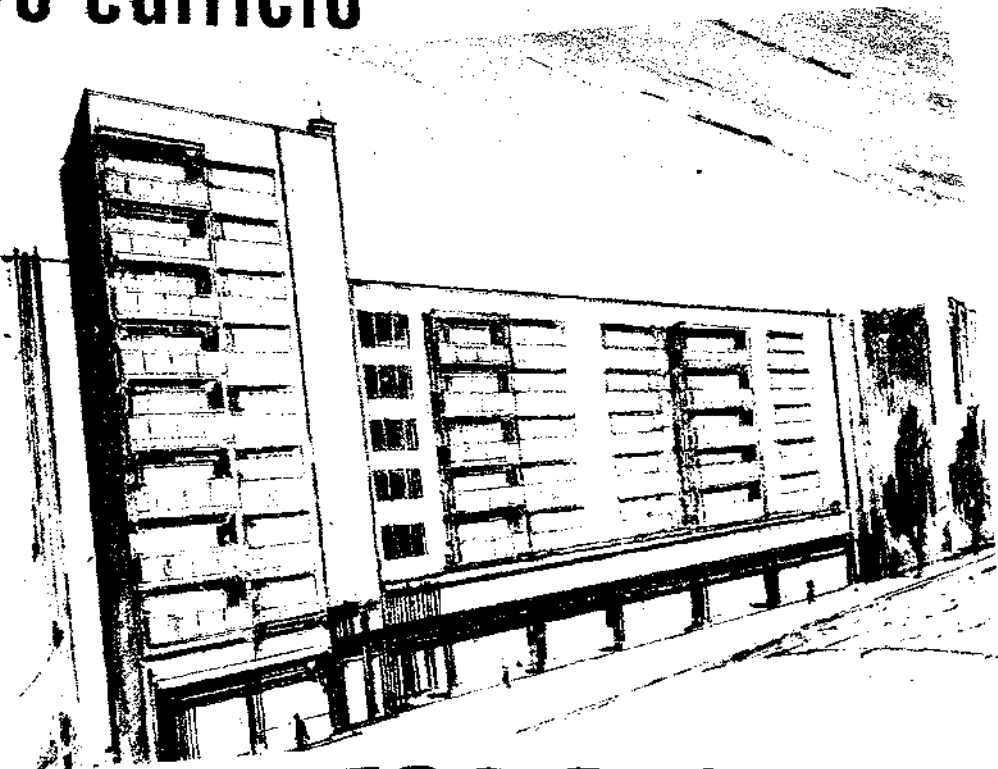

# marcor

en la mejor zona residencial del moderno madrid

**(General Mola, 117, con vuelta a López de Hoyos)**

pisos gran lujo, todo confort. Racionalmente distribuidos y cuidadosamente diseñados. (Superficies de 80 a 185 m<sup>2</sup>) • 2, 3 y 4 dormitorios para señores, con armarios empotrados: • salón-comedor, 2 cuartos de baño, cocinas completamente amuebladas • amplia zona de servicios, espléndidas terrazas, garaje en el mismo edificio.

**LEY CASTELLANA (RENTA LIBRE Y EXENCION DE IMPUESTOS DURANTE 20 AÑOS) • ARQUITECTO: D. Luis Gutiérrez Soto.**

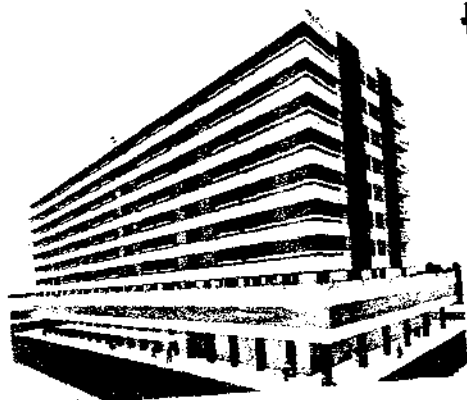

también en el  
madrid modernamente  
urbanizado  
apartamentos

**marcor** (Félix Boix, 7 y 9, junto a Generalísimo)

Vendida la casa número 7, iniciamos ahora la venta de la número 9.

Apartamentos superlujo, máximo confort, construcción funcional, independencia e intimidad, todos exteriores.

**MAGNIFICA ORIENTACION, LUMINOSOS VENTANALES, PLANTA DIAFANA AJARDINADA, AGUA CALIENTE Y CALEFACCION CENTRALES, ASCENSOR Y MONTACARGAS DE SUBIDA Y BAJADA, GRAN GARAJE • LEY CASTELLANA. (Renta libre). ARQUITECTO: D. E. Población Knappe**

Edificios construidos con la garantía de

**INGENIERIA Y CONSTRUCCIONES MARCOR, S. A.**

Oficina de información y venta: General Mola. 9 - Teléfono: 225 17 80

PARA UNOS POCOS QUE SABEN ELEGIR

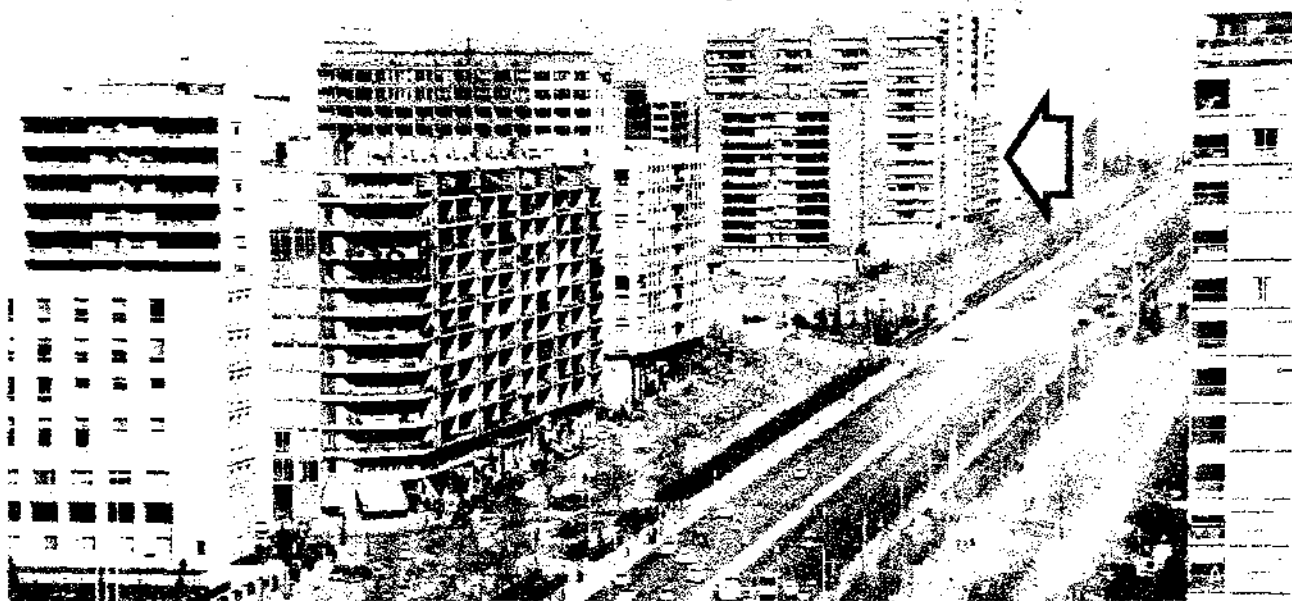

en la misma avenida del Generalísimo

Pisos con dos "suites" con armarios empotrados y baño de gran lujo para cada una. Vestidor privado para la "suite" principal. Salón-comedor y estar con chimenea de tiro, cocina gran lujo y amplísima terraza.

La entrada y sector de servicio, que incluye dormitorio y aseo, están totalmente aislados del resto del piso, que queda realmente independiente. Visite nuestra oficina de información y venta en el propio edificio.

aproveche y compre ahora en Generalísimo

edificio  
**DELUXE**

AVENIDA DEL GENERALISIMO, 85-87

SU PISO PROPIO POR SOLO

**1.565.000**

CON UNA ENTRADA DE SOLO

**100.000**

RESTO A PAGAR EN 4 AÑOS

INFORMES EN EL PROPIO EDIFICIO, DE 10,30 A 2 Y DE 4,30 A 7,30 • DOMINGOS Y FESTIVOS DE 10,30 A 2

ABC (Madrid) 16/02/2006, página 19  
Copyright (c) DIARIO ABC S.L., Madrid, 2009. Queda prohibida la reproducción, distribución, puesta a disposición, comunicación pública y utilización, total o parcial, de los contenidos de esta web, en cualquier forma o modalidad, sin previa, expresa y escrita autorización, incluyendo, en particular, su mera reproducción y/o puesta a disposición como resúmenes, reseñas o revistas de prensa con fines comerciales o directa o indirectamente lucrativos, a la que se manifiesta oposición expresa, a salvo del uso de los productos que se contrate de acuerdo con las condiciones existentes.

# EN EL EJE VITAL DE MADRID

...En la zona urbanística más moderna y cuidada; sana, tranquila y soleada; de fácil aparcamiento; junto a la Avenida del Generalísimo y en la conjunción de las calles Hurtado de Mendoza, Juan Ramón Jiménez y Padre Damián...



**unas viviendas excepcionales**

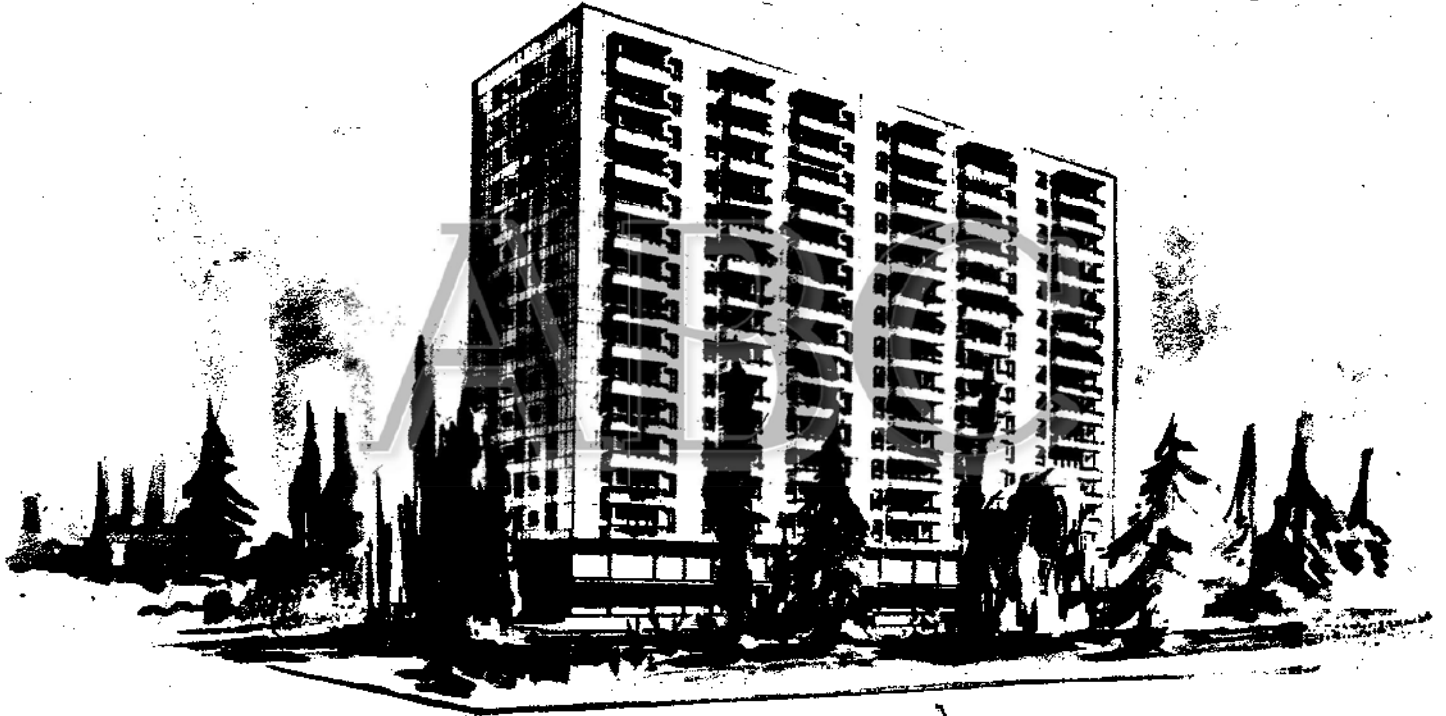

Arquitecto.- D. Luis Gutierrez Soto

Informa:

# CONSTRUCTORA DE VIVIENDAS, S.A.

- agrupadas en 1 bloque de 3 casas cuyas características principales son:
- 16 plantas aéreas y 2 subterráneas por cada casa.
- Construcción de todo lujo.
- Dos pisos por planta.
- Garaje para cada piso en el mismo edificio.
- Agua caliente central.
- Calefacción central por fuel-oil
- Rodeadas totalmente de jardinería.
- Todas las habitaciones exteriores. Orientación al mediodía.
- Exentas de impuesto, por estar acogidas a la Ley Castellana.
- Edificios más próximos a 40 metros.
- Locales comerciales en los bajos y oficinas en la primera planta, con entrada independiente.

Avenida del Generalísimo, 76 - Teléfono 259 44 07

YA PUEDE HABITAR SU PISO  
EN EL  
**EDIFICIO MOSCARDO**

ACOGIDO A LA LEY CASTELLANA.  
**SOLO QUEDAN 5 PISOS**  
**3** de 120 m<sup>2</sup> con dos dormitorios  
principales, y **2** de 160 m<sup>2</sup> con  
tres dormitorios principales.



En el centro del nuevo Madrid, junto a los  
Nuevos Ministerios, Centro Comercial de la Avda.  
del Generalísimo, próxima terminal de Iberia  
y de los ferrocarriles de cercanías, teatro de la Opera.  
...y perfectamente comunicado con toda la ciudad.



Información en el propio Edificio incluso sábados tarde y  
domingos de 11 a 2 General Moscardó n.º 3 Tlf. 2347717, o en



**ESTUDIOS FINANCIEROS E INMOBILIARIOS**  
en Hermanos Miralles, 93- Telf. 2257885

**PISOS de 190 m<sup>2</sup> entrega inmediata**  
Renta libre

Acogidos a las exenciones tributarias de Ley Castellana  
Préstamo hipotecario

**CALLE ENRIQUE LARRETA 1-3-5-7 y 9**  
(Próximos Plaza Castilla)

**TODAS LAS COMODIDADES:**

Portales de mármol, carpintería metálica, parquet, cocina completa con armarios, fregaderos de acero inoxidable, triturador de basuras, amplios y completos armarios empotrados, gas ciudad, gran terraza exterior, dos ascensores por casa, zona ajardinada, etc.  
Recibidor, salón comedor, dos cuartos de baño completos, cuatro dormitorios. Aseo y dormitorio servicio.

**GARAJE**

**GRAN NAVE COMERCIAL**

**ESTUDIOS Y LOCALES DE OFICINA**

**COMUNICACIONES:** Metro, tranvía, autobús.

**"QUID"  
EL DE  
LA COMODIDAD:**

*una perfecta distribución*



Informes en:

**CONSA**

Desengaño, 10 - Teléf.: 222 65 83  
o bien en la propia obra.

ABC (Madrid) - 18/09/1966, Página 41

Copyright (c) DIARIO ABC S.L. Madrid, 2009. Queda prohibida la reproducción, distribución, puesta a disposición, comunicación pública y utilización, total o parcial, de los contenidos de esta web, en cualquier forma o modalidad, sin previa, expresa y escrita autorización, incluyendo, en particular, su mera reproducción y/o puesta a disposición como resúmenes, reseñas o revistas de prensa con fines comerciales o directa o indirectamente lucrativos, a la que se manifiesta oposición expresa, a salvo del uso de los productos que se contrate de acuerdo con las condiciones existentes.