

ANEXO

Infraestructuras Residenciales XL.
Evolución de las producciones masivas de
vivienda en la gran escala

TESIS DOCTORAL

Sálvora Feliz Ricoy. Arquitecta

2022

Índice

Catálogo de IRXL

A.01 Catálogo de Infraestructuras Residenciales XL ... 5

ContraCatálogos de vivienda masiva o longitudinal

A.02 Catálogo de crecimientos residenciales masivos ... 101

A.03 Catálogo de bloques de vivienda para generación de comunidad ... 187

A.04 Catálogo de bloques residenciales extra-largos ... 273

A.01 Catálogo de
Infraestructuras Residenciales XL

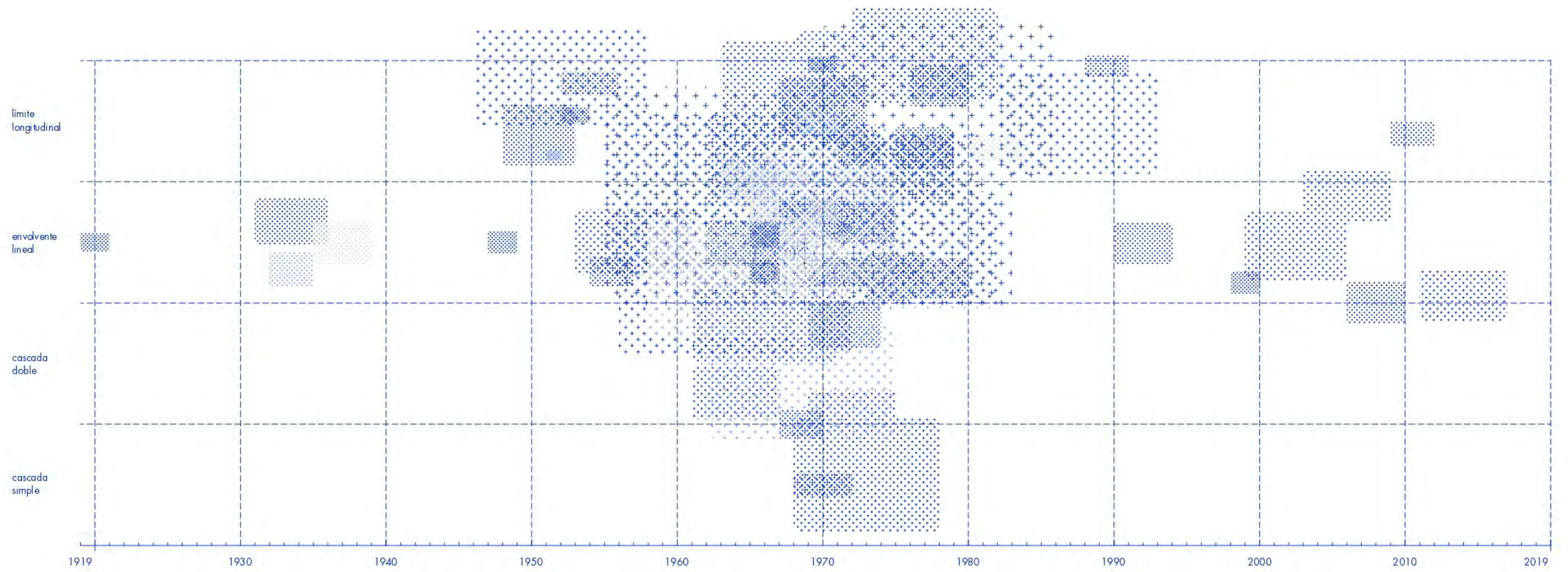

Listado

1919

1919-1921 JUSTUS VAN EFFEN | Michiel Brinkman

1930

1931-1936 CASA BLOC | Josep Lluís Sert i López, Josep Torres i Clavé y Joan Baptista Subirana i Subirana

1932-1935 ST ANDREW'S GARDENS | Lancelot Keay y John Hughens

1935-1939 GERARD GARDENS | Lancelot Keay y John Hughens

1940

1946-1958 PEDREGULHO | Affonso Eduardo Reidy

1947-1949 CONJUNTO URBANO PRESIDENTE ALEMÁN | Mario Pani

1948-1953 GROOTHANDELSGEBOUW | Hugh Maaskant y Willem van Tijen

1950

1951-1952 BRON PARILLY | Pierre Bourdeix, Franck Grimal y René Gagès

1952-1954 CONJUNTO RESIDENCIAL MARQUÉS DE SAN VICENTE | Affonso Eduardo Reidy

1952-1956 DEODORO | Flávio Marinho Rêgo

1953-1961 PARK HILL | Jack Lynn e Ivor Smith

1954-1957 CLIMAT OF FRANCE | Fernand Pouillon

1955-1969 VILLA PORTALES | B.V.C.H. (Carlos Bresciani, Héctor Valdés, Fernando Castillo y Carlos Huidobro)

1955-1983 BARBICAN ESTATE | Geoffry Powel, Peter Chamberlin y Christoph Bon

1956-1968 QUARTIERE FORTE QUEZZI [A] | Luigi Carlo Daneri y Eugenio Fuselli

1958-1965 HYDE PARK ESTATE | Sheffield City Council

1958-1972 HUTCHESONTOWN E | Harold Buteux

1960

1961-1967 HABITAT 67 | Moshe Safdie

1961-1969 EDITH AVENUE | Napper, Errington, Collerton, Barnett y Allott

1961-1971 LILLINGTON GARDENS | Darbourne & Drake Roger Westman

1961-1975 TOULOUSE-LE MIRAIL | Georges Candilis, Alexis Josic y Shadrach Woods

1962-1967 LANDSDOWNE FLATS | Sheffield City Council

1962-1968 BASFORD FLATS | Nottingham City Council

1962-1972 T'HOOL HOUSING ESTATE | Johannes van den Broek y Jaap Bakema

1962-1975 LE VELE DI SCAMPRIA | Franz di Salvo, Vincenzo Forino, Camillo Gubitosi, Alberto Izzo, Nicola Pagliara, Aldo Loris Rossi y Raimondo Taranto

1963-1967 NORTH PECKHAM ESTATE | London County Council

1963-1971 CITÉ DU LIGNON | Georges Addor, Dominique Julliard, Jacques Bolliger y Louis Payot

1964-1972 DAWSON'S HEIGHTS ESTATE | Kate Macintosh

1964-1978 GLOUCESTER GROVE | London County Council

1965-1967 SAMUDA ESTATE | Gordon Tait

1965-1967 UNIDAD RESIDENCIAL N3, POLÍGONO ELVIÑA | José Antonio Corrales

1965-1967 HYSON GREEN FLATS | Nottingham City Council

1965-1967 KEVIN FLATS | Sheffield City Council

1965-1967 WOOD DENE ESTATE, AGRUPACIÓN SUR | Greater London Council

1965-1975 BARRIO DE BIJLMERMEER | Oficina de Arquitectura de Ámsterdam

1966-1969 WYNDHAM COURT | Lyons Israel Ellis

1966-1969 VICTORIA PARK ESTATE | Macclesfield Borough Architect y Sydney Greenwood

1966-1972 FORT ARDWICK | Manchester City Council

1966-1972 TUKEY LANE | Manchester City Council

1967-1969 LEEK STREET FLATS | Leeds Council

1967-1970 BALLOON WOODS FLATS | Nottingham City Council

1967-1970 BROOMHALL FLATS | Sheffield City Council

1967-1970 THAMESMEAD HOUSING ESTATE | Greater London Council

1967-1972 SEWOON SANGGA | Kim Swoo Geun

1967-1972 FORT BESWICK | Manchester City Council

1967-1973 PRZYCZOLEK CROCHOWSKI | Manchester City Council

1967-1974 MONTE AMIATA | Carlo Aymonino, Mausizio Aymonino, Alessandro de Rossi, Sachim Messaré y Aldo Rossi

1967-1976 SOUTHGATE ESTATE | James Stirling

1968-1971 AREA 17 | Kingston Upon Hull City Council

1968-1972 VILLA OLIMPICA | Vittorio Cafiero, Adalberto Libera, Amedeo Luccichenti, Vincenzo Monaco y Luigi Moretti

1968-1975 STOCKWELL REDEVELOPMENT | London City Council

1968-1976 HOUSING COMPLEX QUAI DU SEUJET | Georges Addor y Dominique Julliard

1968-1978 ALEXANDRA ROAD ESTATE | Neave Brown

1968-1981 BYKER WALL | Ralph Erskine

1969-1971 FLEYTA | Felix Novikov, Igor Pokrovsky y Grigory Saeovich

1969-1971 HULME CRESCENTS | Hugh Wilson y Lewis Womersley

1969-1973 CONJUNTO HABITACIONAL LUGANO I Y II | Comisión Municipal de la Vivienda

1969-1974 VILLAGGIO MATTEOTTI | Giancarlo de Carlo

1969-1975 SONNENRING RESIDENTIAL COMPLEX AND BÜROTEL | Günther Balsler

1969-1975 CAMDEN ESTATE | London County Council

1969-1982 QUARTIERE ROZZOL MELARA | Celli Tognon

1970

1970-1973 FALOWIEC II | Tadeusz Różański, Danuta Olędzka y Janusz Morek

1970-1973 FALOWIEC | Tadeusz Różański, Danuta Olędzka y Janusz Morek

1970-1986 BOLSHAYA TULSKAYA | V. Voskresenskiy, Vladimir Babad y I. Smirnova

1971-1972 CHERTANOVO NORD | L. Djubek

1971-1974 COMPLEJO HABITACIONAL BULEVAR ARTIGAS | Ramiro Bascans, Thomas Sprechmann, Héctor Viglicca y Arturo Villaamil

1971-1974 HEYGATE ESTATE | Greater London Council

1971-1975 IHME ZENTRUM | Helmut Kloss y Peter Kolb & Partners

1971-1979 QUARTIERE VIGNE NUOVE | Lucio Passarelli

1972-1982 QUARTIERE DI CORVIALE [1ª] | Mario Fiorentino

1973-1976 EASTWOOD | Josep Lluís Sert y Jackson & Associates

1973-1977 CONJUNTO HABITACIONAL SOLDATI | Estudio Staff

1975-1979 SHIRAHIGE HIGASHI | Varios

1975-1980 CONJUNTO PIEDRA BUENA | Flora Manteola, Javier Sánchez Gómez, Josefa Santos, Justo Jorge Solsona, Rafael Viñoly, Carlos Sallaberry, Felipe Tarsitano, José Aslan y Héctor Ezcurra

1976-1980 AUTOBAHNÜBERBAUUNG SCHLANGENBADER STRASSE | Georg Heinrichs, Gerhard Krebs y Klaus Krebs

1980

1980-1984 DIGA ROSSA | Piero Gambacciani y asociados

1982-1993 QUARTIERE DI TAVERNA DEL FERRO | Pietro Barucci y Vittorio de Feo

1988-1991 ENTREPOTBURG | Atelier PRO

1990

1990-1994 ÁRBOL PARA VIVIR | Fruto Vivas

1998-2000 THE WHALE | Frits Van Dongen

1999-2006 DE SALAMANDER | Loos Architects

2000

2003-2009 LINKED HYBRID | Steven Holl Architects

2006-2010 8 HOUSE | Bjarke Ingels Group

2009-2012 PARQUE NOVO SANTO AMARO V | Viglicca & Asociados

2010

2011-2017 GOLDEN DREAM BAY | Safdie Architects

Localización de Infraestructuras Residenciales XL



1919
1921

642m

JUSTUS VAN EFFEN

PAÍSES BAJOS

Arquitecto: Michiel Brinkman

Datos tomados por redibujado propio
Longitud continua de fachada: 642m
Fachada aparente: 142m
Superficie de parcela: 13.557m²
Superficie de huella: 6.174m²

51°54'56.0"N 4°25'51.0"E
Dirección: Justus van Effenstraat 44,
Róterdam
Barrio: Spangen



Vista de calle elevada

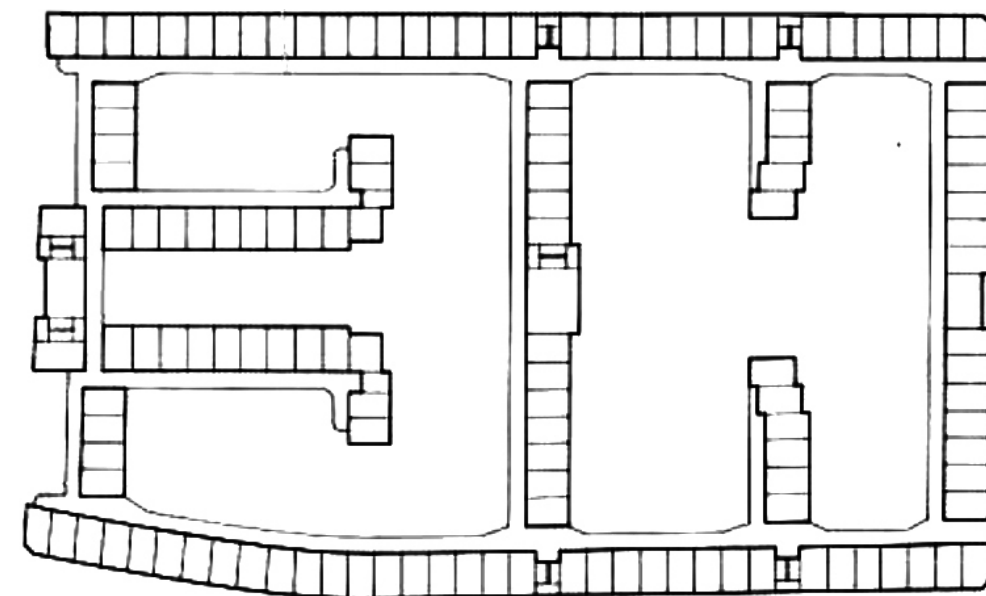

Planta de calle elevada

1931
1936

319m

ESPAÑA

CASA BLOC

Arquitectos: Josep Lluís Sert i López, Josep Torres i Clavé y Joan Baptista Subirana i Subirana

Datos tomados por redibujado del Grupo de Investigación de Vivienda Colectiva de la UPM
Longitud continua de fachada: 319m
Fachada aparente: 173m
Superficie de parcela: 17.676m²
Superficie de huella: 3.117m²

41°26'26.0"N 2°11'25.0"E
Passeig de Torras i Bages 91-105,
Barcelona
Barrio: San Andrés de Palomar



Vista de patio central desde calle elevada

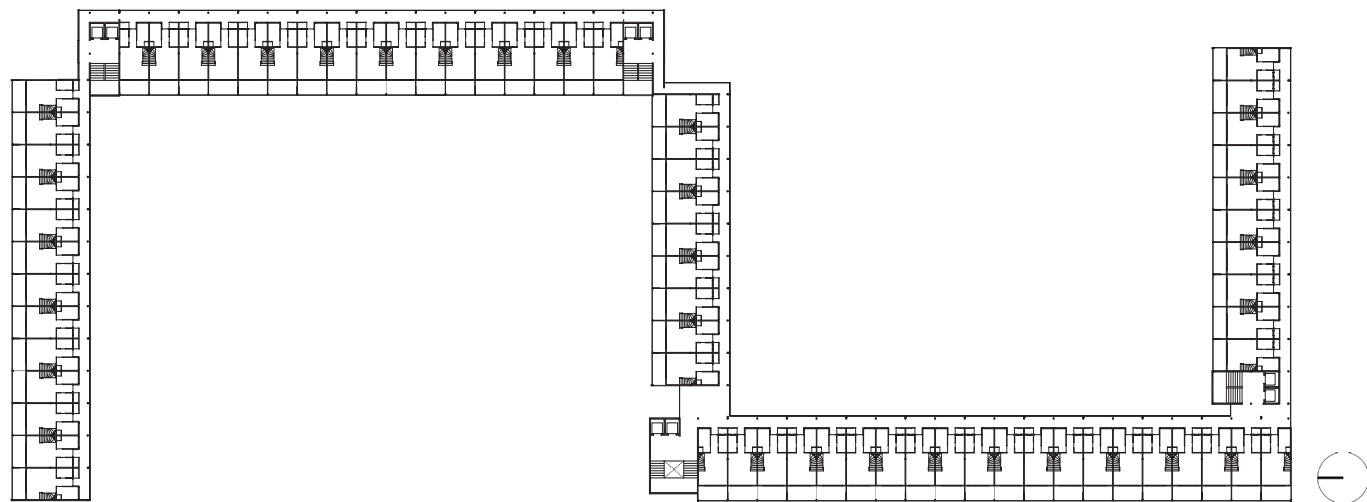

Planta tipo de calle elevada

1932 > 1993
1935 > 1994 (P)

282m

ST ANDREW'S GARDENS

REINO UNIDO

Arquitectos: Lancelot Keay y John Hughes

Datos tomados por fotografía aérea
Longitud continua de fachada: 282m
Fachada aparente: 267m
Superficie de parcela: 8.290m²
Superficie de huella: 3.124m²

53°24'27.7"N 2°58'19.2"W
Dirección: 21 Moor Pl,
Liverpool
Barrio: Islington



Vista de fachada interior

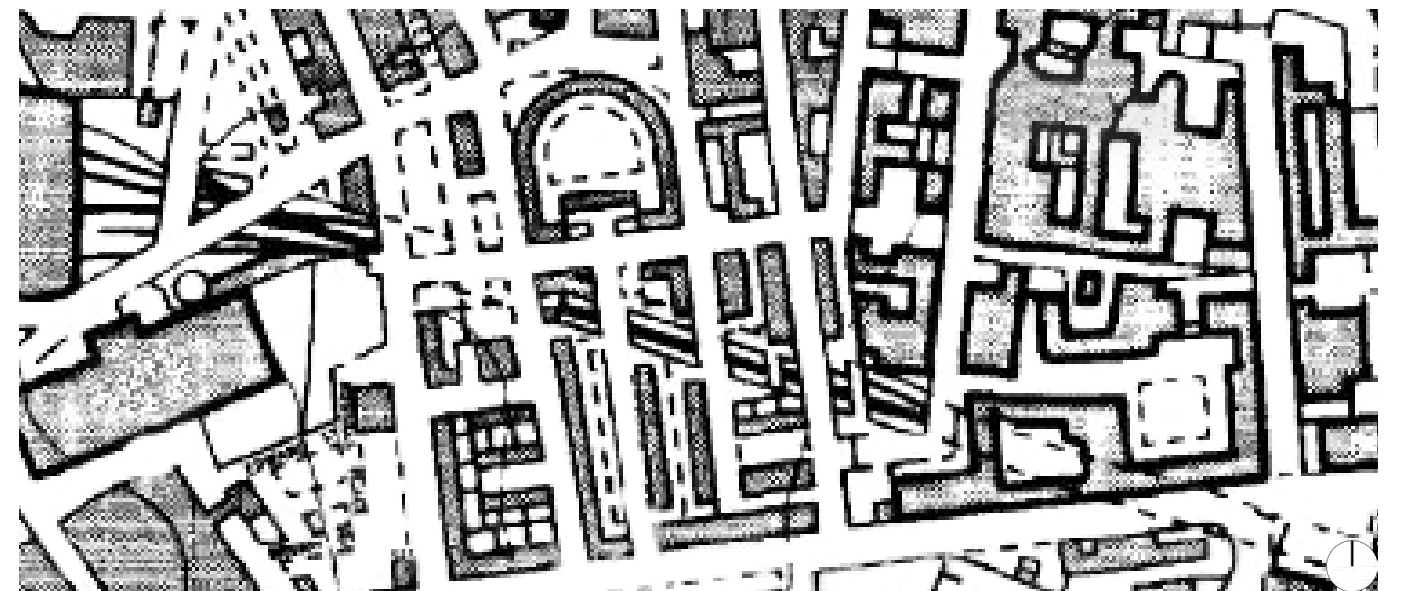

Plano de situación

1935
1939 > 1987

299m

GERARD GARDENS

REINO UNIDO

Arquitectos: Lancelot Keay y John Hughes

Datos tomados por redibujado propio
Longitud continua de fachada: 299m
Fachada aparente: 124m
Superficie de parcela: 5.764m²
Superficie de huella: 2.244m²

53°24'44.6"N 2°58'43.6"W
Dirección: 50-58 Christian Street,
Liverpool
Barrio: Vauxhall



Vista de patio central

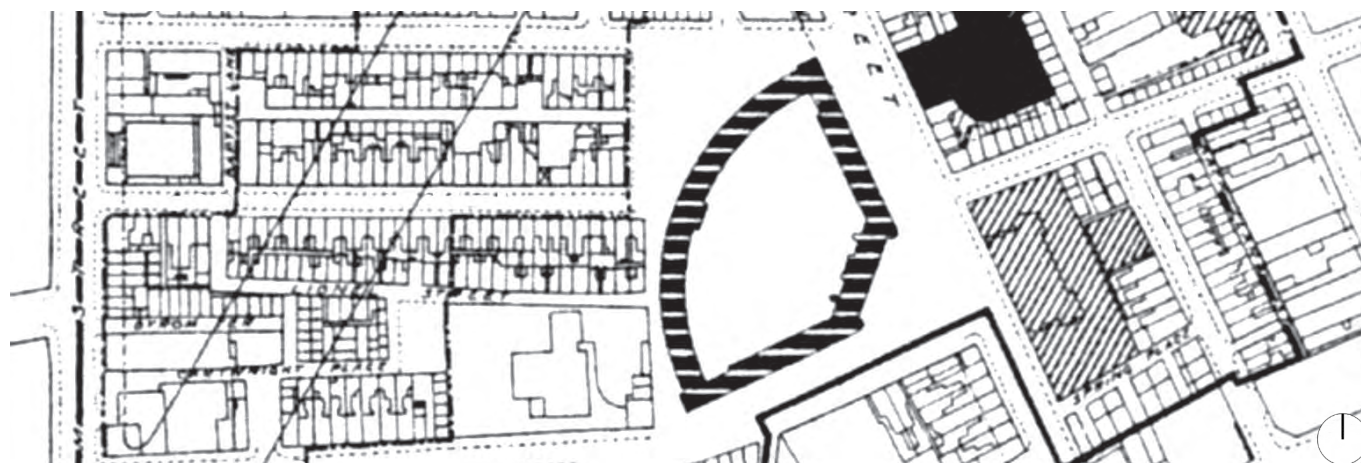

Plano de situación

1946
1958

269m

PEDREGULHO

BRASIL

Arquitecto: Affonso Eduardo Reidy

Datos tomados por redibujado propio
Longitud continua de fachada: 269m
Fachada aparente: 250m
Superficie de parcela: 52.142m²
Superficie de huella: 3.119m²

22°53'32.9"S 43°13'59.7"W
Dirección: Rua Mal. Jardim 250-450,
Rio de Janeiro
Barrio: São Cristóvão

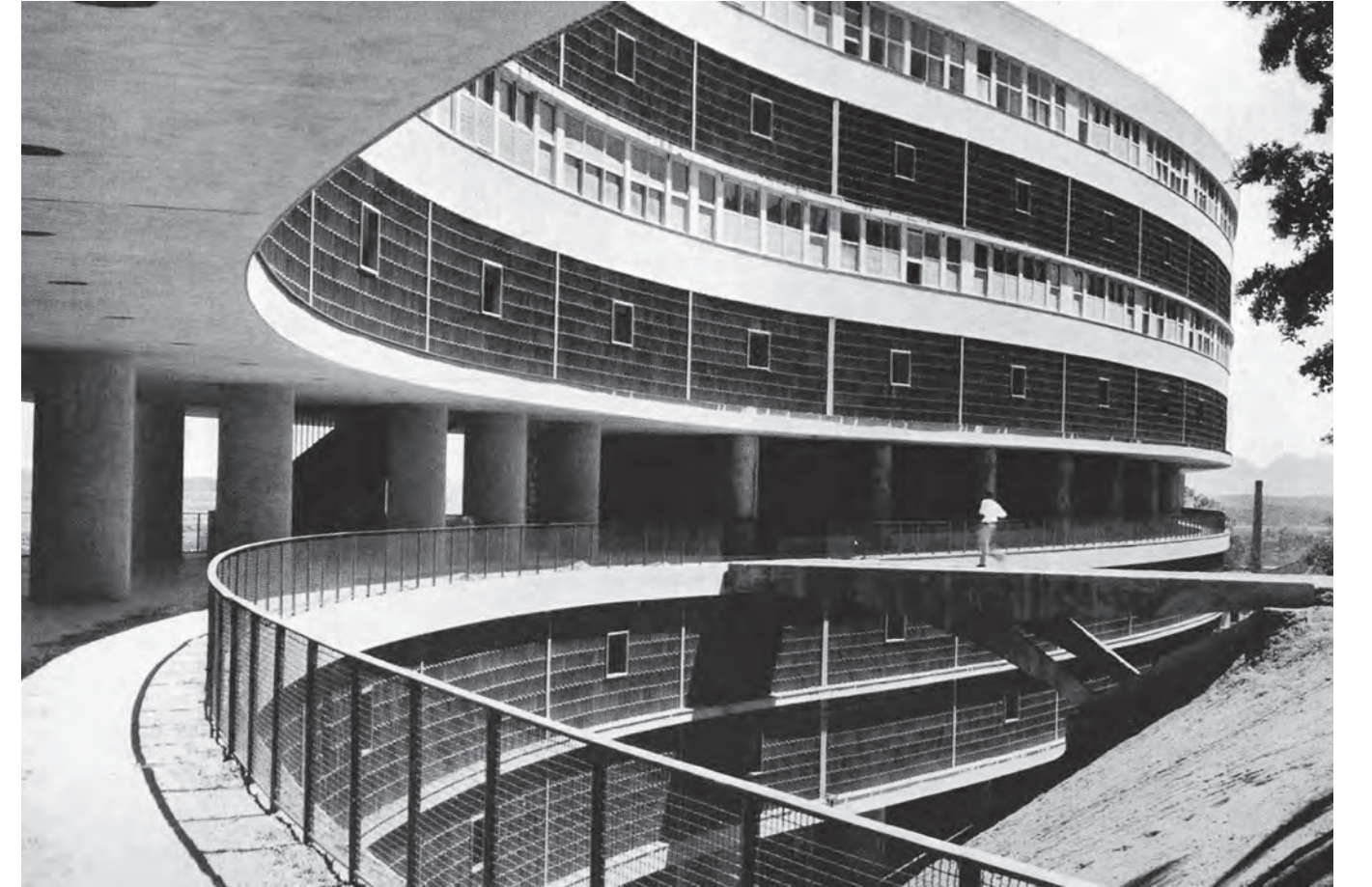

Vista de calle elevada de acceso

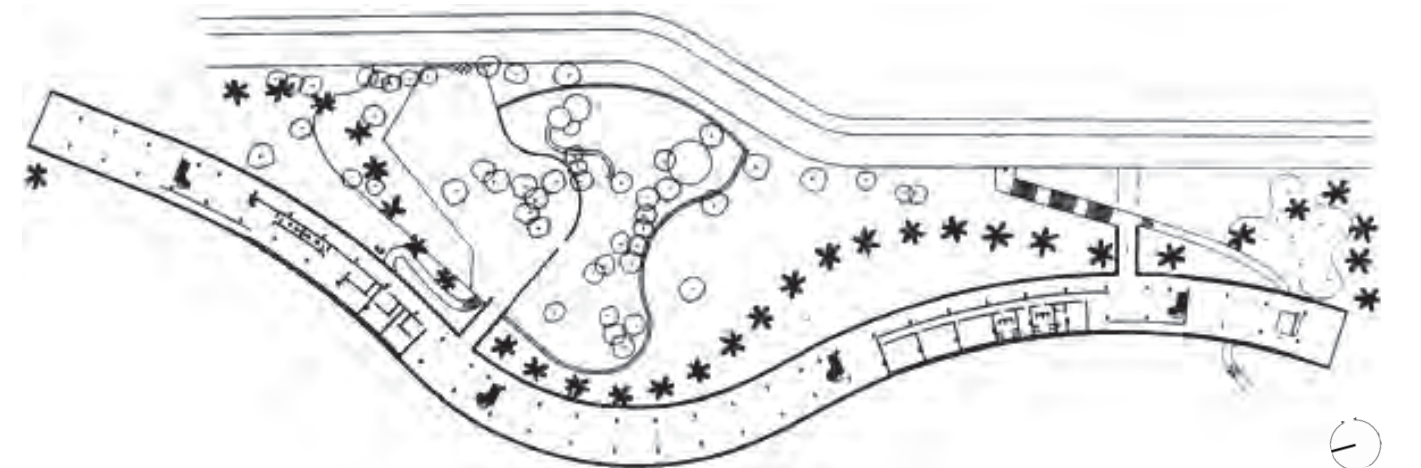

Planta de acceso

1947
1949

360m

CONJUNTO URBANO DEL PRESIDENTE ALEMÁN

MÉXICO

Arquitecto: Mario Pani

Datos tomados por fotografía aérea
Longitud continua de fachada: 360m
Fachada aparente: 278m
Superficie de parcela: 41.994m²
Superficie de huella: 10.563m²

19°22'15.2"N 99°10'19.9"W
Dirección: Adolfo Prieto,
Ciudad de México
Barrio: Colonia del Valle Sur



Vista de patio interior

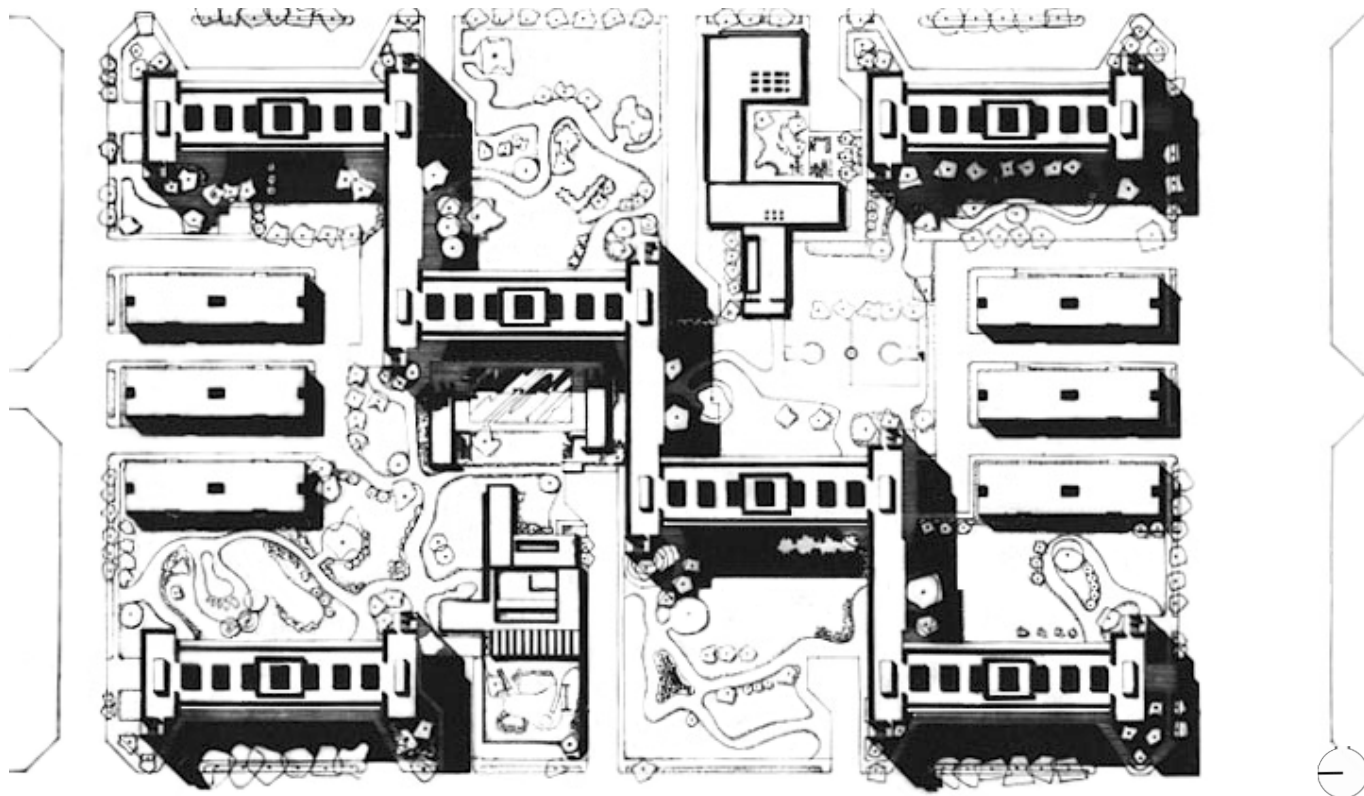

Plano de situación

1948
1953

557m

GROOTHANDELSGEBOUW PAÍSES BAJOS

Arquitectos: Hugh Maaskant y Willem van Tijen

Datos tomados por fotografía aérea
Longitud continua de fachada: 557m
Fachada aparente: 215m
Superficie de parcela: 21.275m²
Superficie de huella: 11.181m²

51°55'24.5"N 4°28'08.8"E
Dirección: Stationsplein 45,
Róterdam
Barrio: C.S. kwartier



Vista de fachada

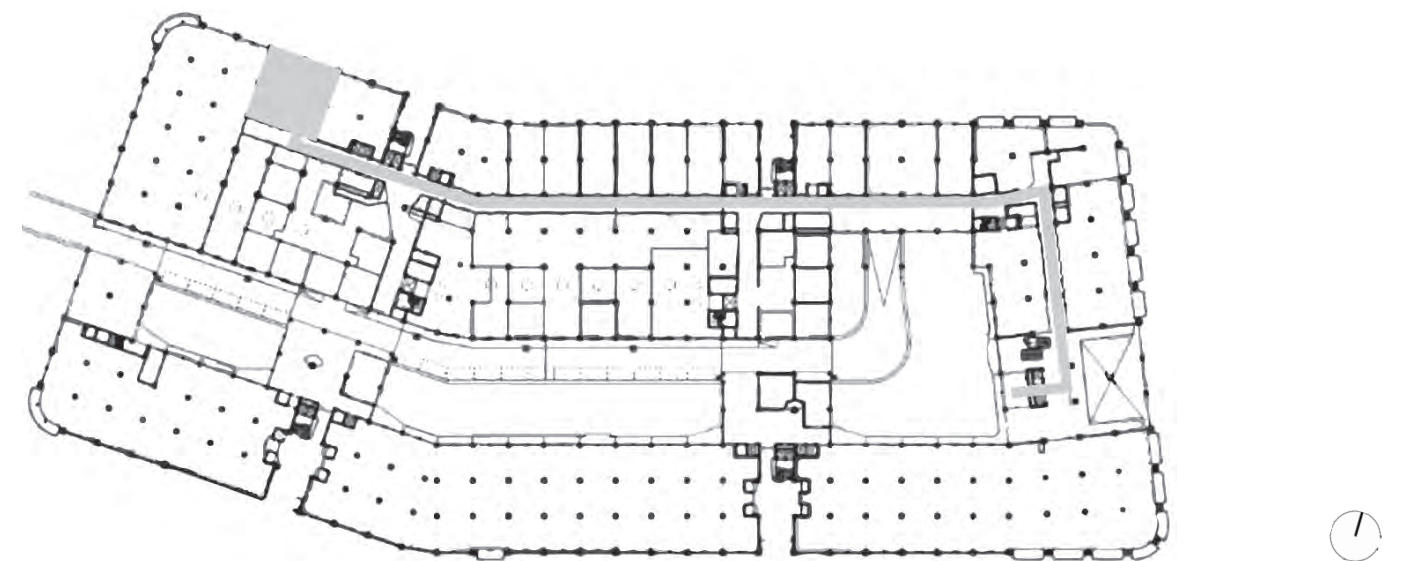

Planta de acceso

1951 2007
1952 > 2012 (P)

328m

BRON PARILLY

FRANCIA

Arquitectos: Pierre Bourdeix, Franck Grimal y René Gagès

Datos tomados por redibujado propio
Longitud continua de fachada: 328m
Fachada aparente: 324m
Superficie de parcela: 176.722 m²
Superficie de huella: 12.310m²

45°43'54.2"N 4°54'04.6"E
Dirección: Av. Edouard Herriot,
Bron
Barrio: Parilly

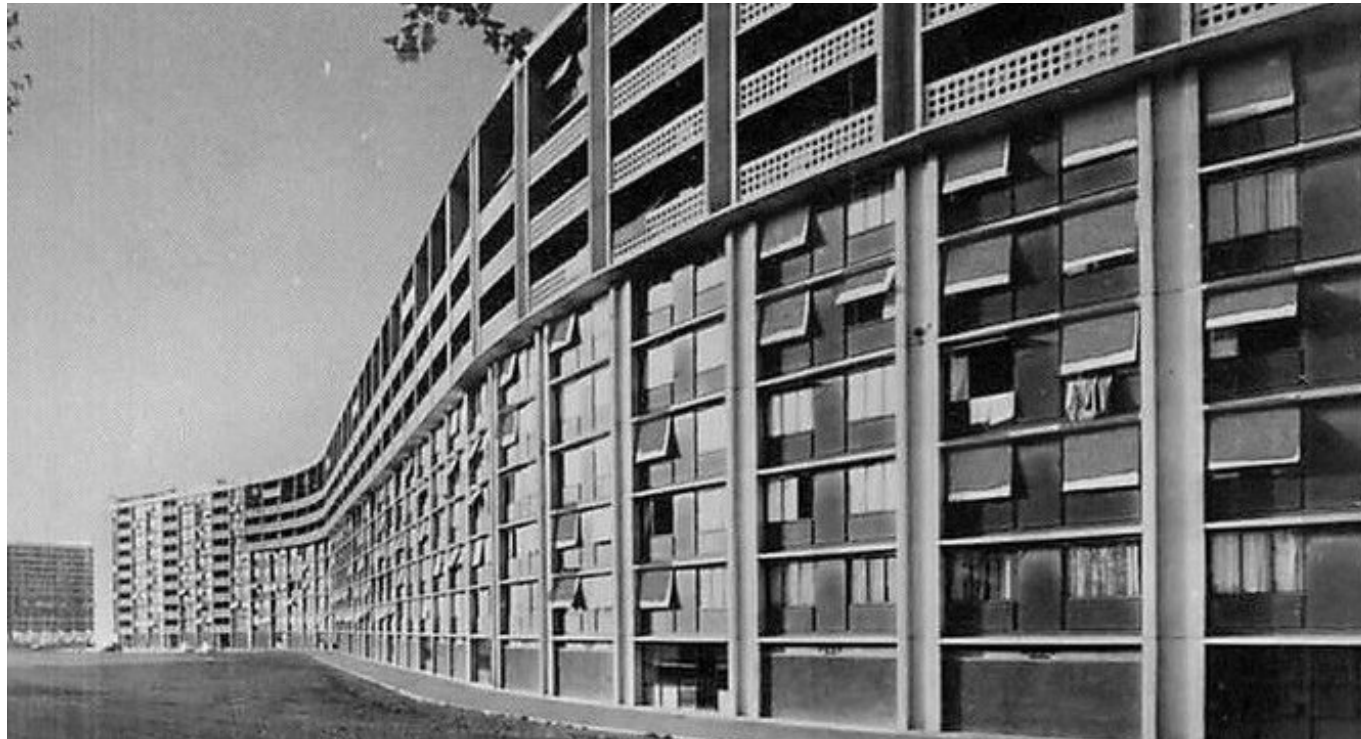

Vista de fachada



Plano de situación

1952 1954

325m

CONJUNTO RESIDENCIAL MARQUÊS DE SAO VICENTE

BRASIL

Arquitecto: Affonso Eduardo Reidy

Datos tomados por fotografía aérea
Longitud continua de fachada: 325m
Fachada aparente: 290m
Superficie de parcela: 13.192m²
Superficie de huella: 3.032m²

22°58'46.4"S 43°13'49.6"W
Dirección: Rua Jorn. Alberto Sued 261,
Río de Janeiro
Barrio: Gávea

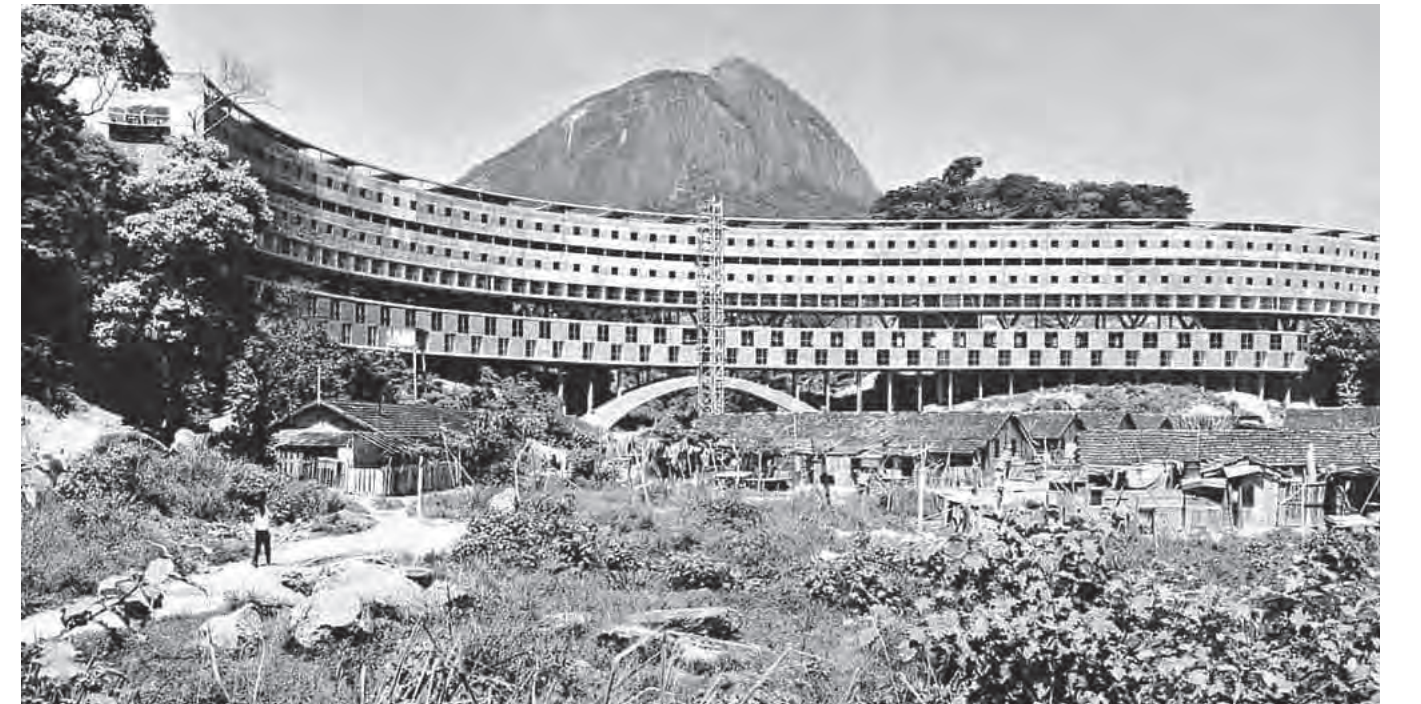

Vista de fachada



Planta aérea

1952
1956

460m

DEODORO

BRASIL

Arquitecto: Flávio Marinho Rêgo

Datos tomados por fotografía aérea
Longitud continua de fachada: 460m
Fachada aparente: 520m
Superficie de parcela: 14.219m²
Superficie de huella: 4.270m²

22°50'58.0"S 43°22'55.1"W
Dirección: Rua Osman Lins,
Río de Janeiro
Barrio: Guadalupe



Vista de fachada



Planta aérea

1953
1961

1.140m

PARK HILL

REINO UNIDO

Arquitectos: Jack Lynn e Ivor Smith

Datos tomados por redibujado propio
Longitud continua de fachada: 1.140m
Fachada aparente: 430m
Superficie de parcela: 79.154m²
Superficie de huella: 12.843m²

53°22'47.6"N 1°27'31.6"W
Dirección: Duke Street,
Sheffield
Barrio: Park Hill



Vista de fachada

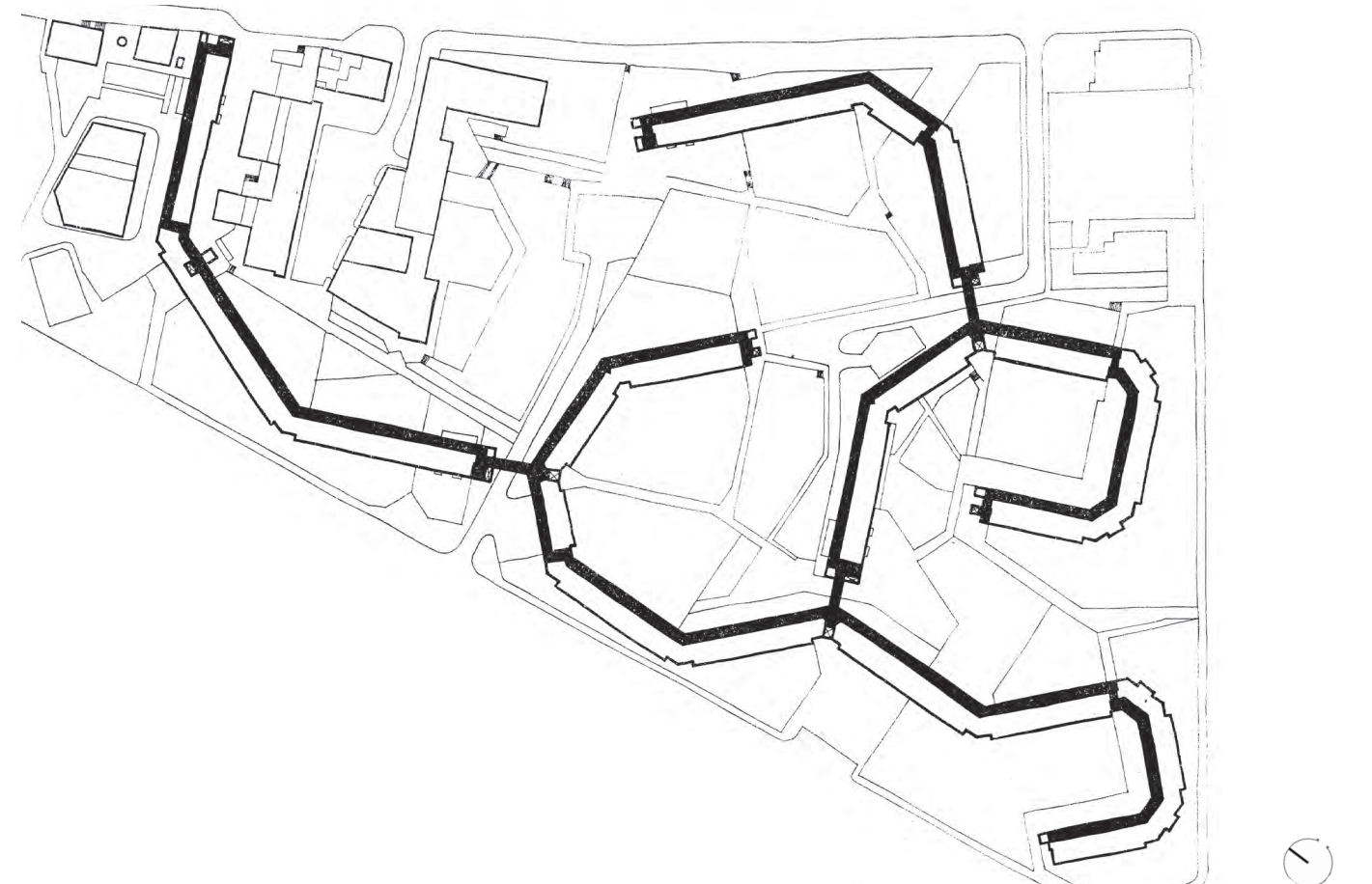

Planta de calle elevada superior

1954
1957

655m

CLIMAT DE FRANCE

ARGELIA

Arquitecto: Fernand Pouillon

Datos tomados por fotografía aérea
Longitud continua de fachada: 655m
Fachada aparente: 268m
Superficie de parcela: 22.819m²
Superficie de huella: 7.188m²

36°47'02.2"N 3°02'49.7"E
Dirección: Boulevard Ouachek Mokrane,
Oued Koriche
Barrio: Climat de France



Vista aérea

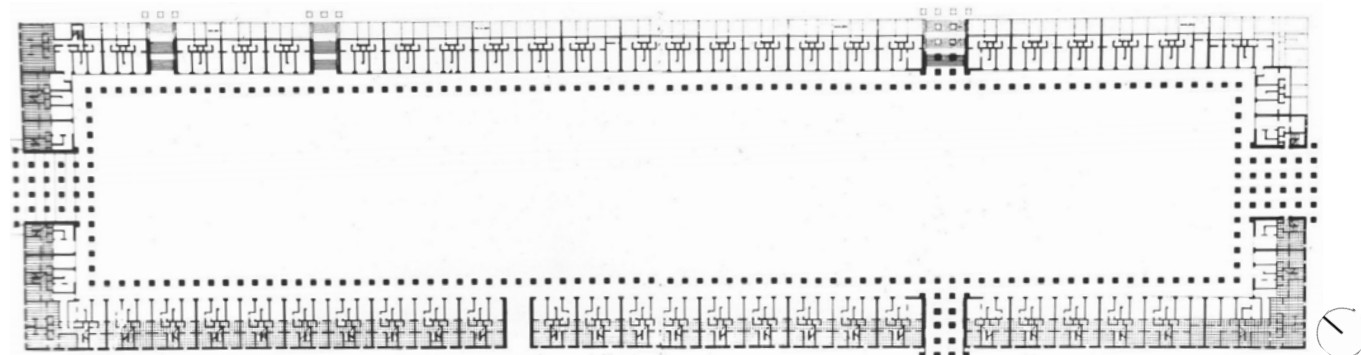

Planta de calle elevada

1955
1969

1.026m

VILLA PORTALES

CHILE

Arquitectos: B.V.C.H. (Carlos Bresciani, Héctor Valdés, Fernando Castillo y Carlos Huidobro)

Datos tomados por fotografía aérea
Longitud continua de fachada: 1.026m
Fachada aparente: 486m
Superficie de parcela: 310.000m²
Superficie de huella: 62.000m²

33°26'48.4"S 70°41'24.8"W
Dirección: El Belloto 3999,
Santiago de Chile
Barrio: Estación Central

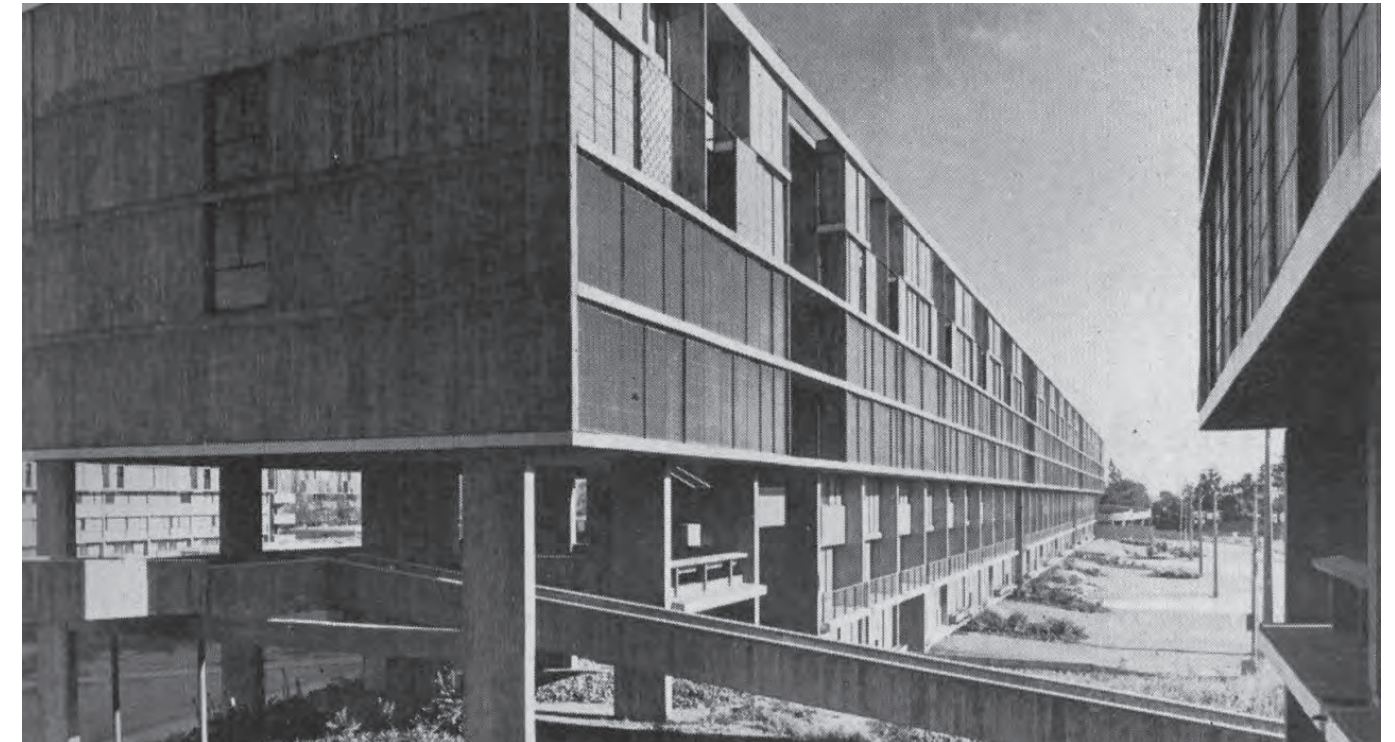

Vista de bloque principal y pasarela de conexión

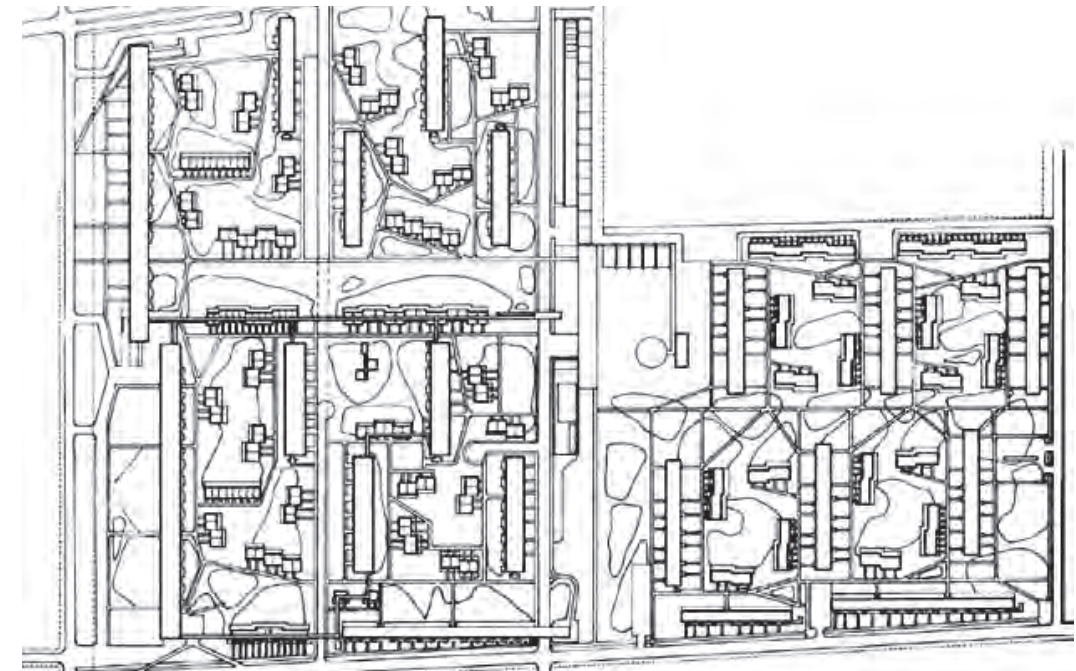

Plano de situación

1955
1983

478m

BARBICAN ESTATE

REINO UNIDO

Arquitectos: Geoffry Powel, Peter Chamberlin y Christoph Bon

Datos tomados por fotografía aérea
Longitud continua de fachada: 478m
Fachada aparente: 402m
Superficie de parcela: 82.480m²
Superficie de huella: 14.090m²

51°31'11.0"N 0°05'39.5"W
Dirección: 4-8 Fore Street,
Londres
Barrio: Finsbury



Vista de espacio comunitario

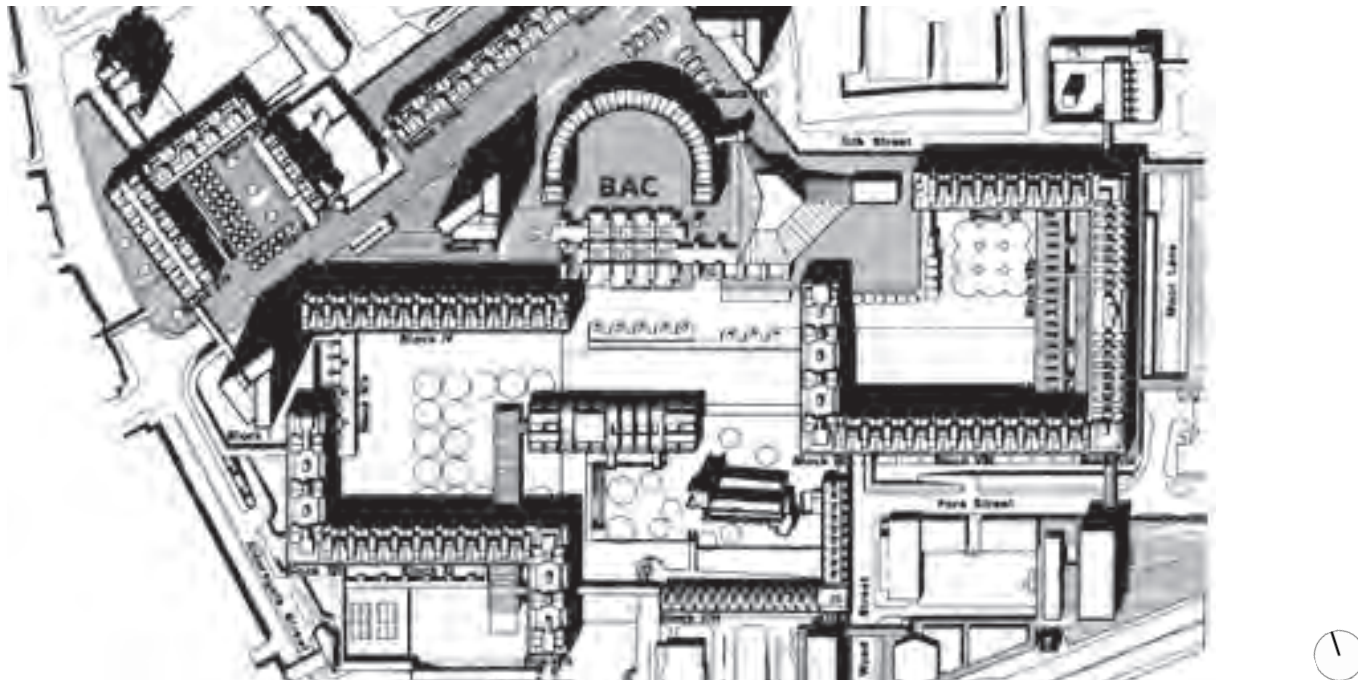

Plano de situación

1956
1968

540m

QUARTIERE FORTE QUEZZI [A]

ITALIA

Arquitectos: Luigi Carlo Daneri y Eugenio Fuselli

Datos tomados por redibujado propio
Longitud continua de fachada: 540m
Fachada aparente: 406m
Superficie de parcela: 12.223m²
Superficie de huella: 7.495m²

44°25'27.1"N 8°57'31.8"E
Dirección: Via Lamberto Loria 217-291,
Génova
Barrio: Forte Quezzi



Vista de fachada de bloque A

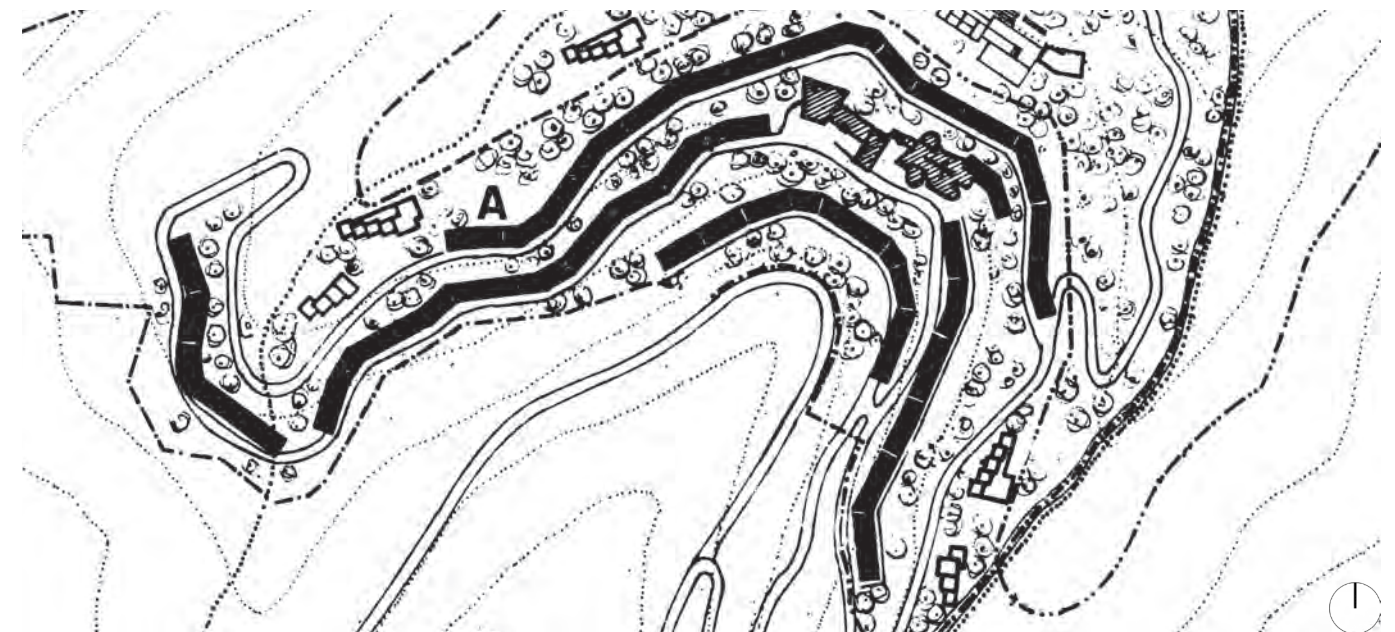

Plano de situación

1958
1965 > 1990

355m

HYDE PARK ESTATE

REINO UNIDO

Arquitecto: Sheffield City Council

Datos tomados por redibujado propio
Longitud continua de fachada: 355m
Fachada aparente: 510m
Superficie de parcela: 93.870m²
Superficie de huella: 8.140m²

53°22'58.9"N 1°27'11.2"W
Dirección: Cricket Inn Road,
Sheffield
Barrio: Park Hill



Vista de fachada y puente de conexión

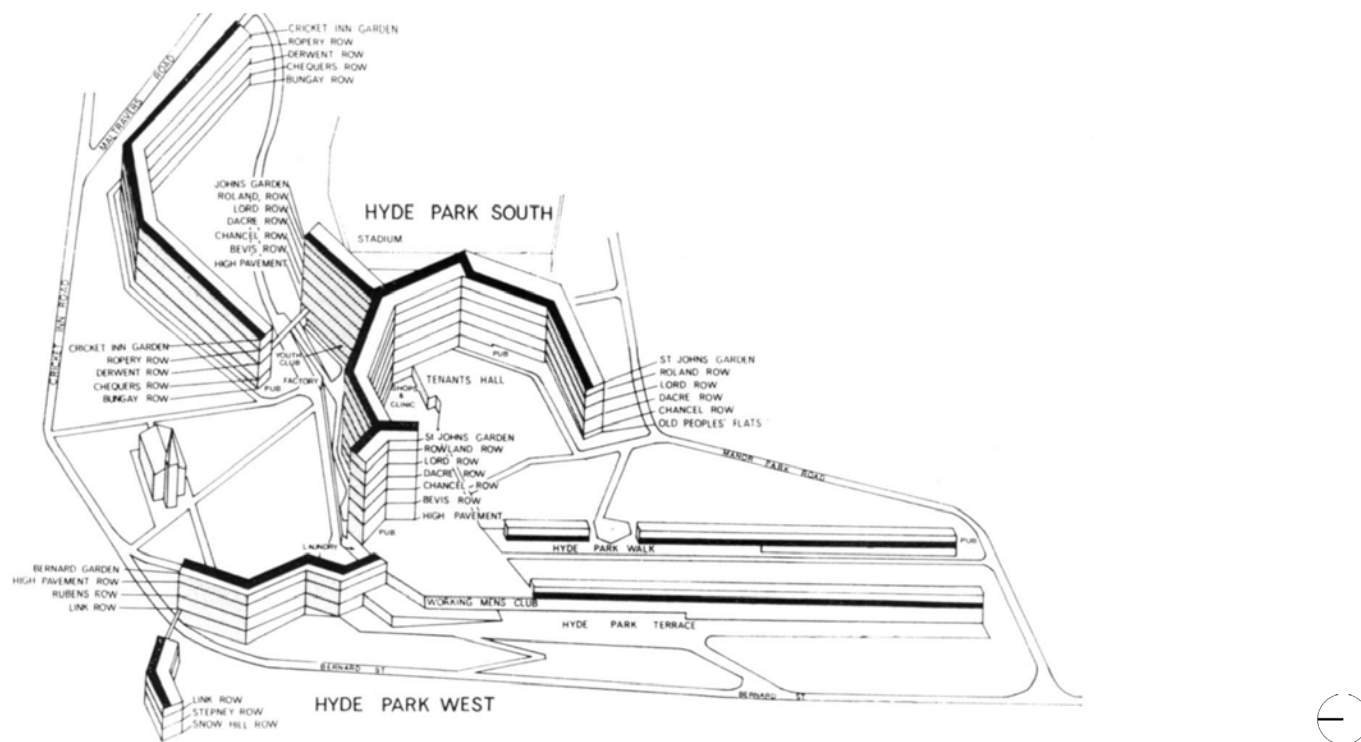

Axonometría de situación

1958
1972 > 1993

337m

HUTCHESONTOWN E

REINO UNIDO

Arquitecto: Harold Buteux

Datos tomados por redibujado propio
Longitud continua de fachada: 337m
Fachada aparente: 154m
Superficie de parcela: 44.843m²
Superficie de huella: 9.672m²

55°50'50.3"N 4°15'02.7"W
Dirección: 16-32 Queen Elizabeth Square,
Glasgow
Barrio: Hutchesontown/Part Gorbals



Vista de fachada



Plano de situación

1961
1967

415m

CANADÁ

HABITAT 67

Arquitecto: Moshe Safdie

Datos tomados por fotografía aérea
Longitud continua de fachada: 415m
Fachada aparente: 280m
Superficie de parcela: 26.890m²
Superficie de huella: 14.560m²

45°29'59.4"N 73°32'36.8"W
Dirección: Av. Pierre-Dupuy,
Montreal
Barrio: Cité-Du-Havre

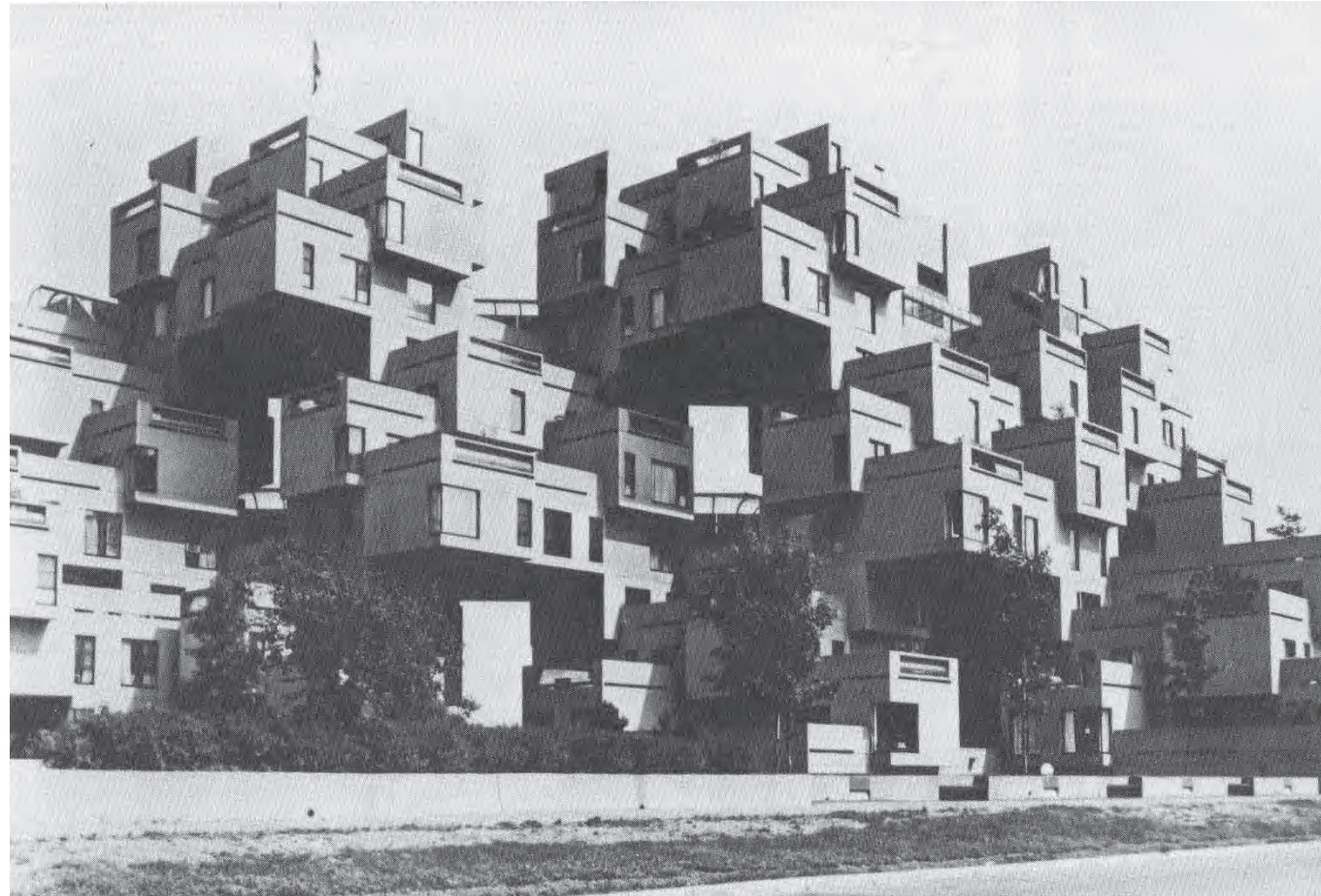

Vista de fachada

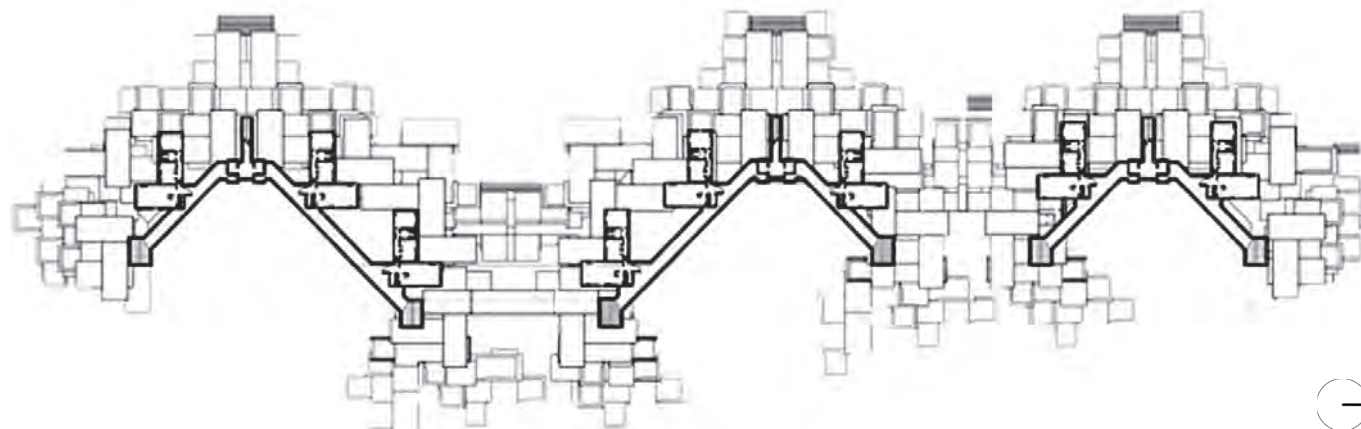

Planta de calle elevada

1961
1969

606m

REINO UNIDO

EDITH AVENUE

Arquitectos: Napper, Errington, Collerton, Barnett y Allott

Datos tomados por fotografía aérea
Longitud continua de fachada: 606m
Fachada aparente: 163m
Superficie de parcela: 66.000m²
Superficie de huella: 10.392m²

54°54'53.1"N 1°30'32.8"W
Dirección: Collingwood Dr,
Washington New Town
Barrio: Durham



Vista de fachada



Plano de situación

1961
1971

465m

LILLINGTON GARDENS

REINO UNIDO

Arquitectos: Darbourne & Drake y Roger Westman

Datos tomados por redibujado propio
Longitud continua de fachada: 465m
Fachada aparente: 342m
Superficie de parcela: 38.500m²
Superficie de huella: 8.110m²

51°29'27.0"N 0°08'09.8"W
Dirección: 75 Tachbrook Street,
Londres
Barrio: Pimlico



Vista de espacio central

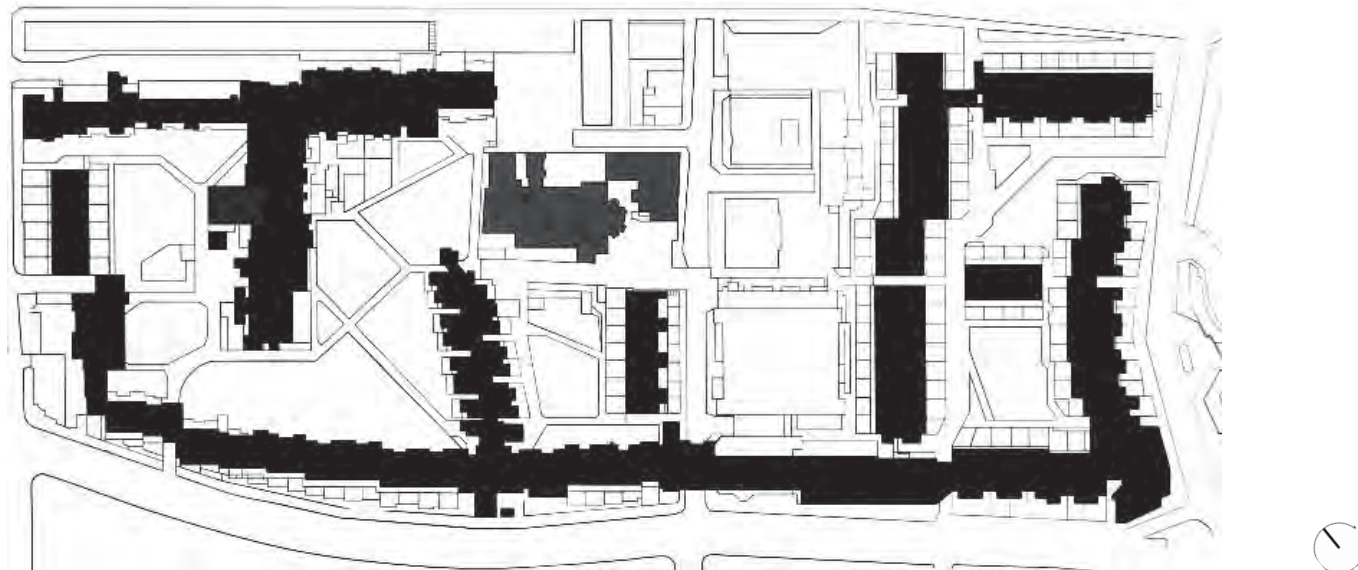

Plano de situación

1961 > 2009
1975 > 2011 (P)

818m

TOULOUSE-LE MIRAIL

FRANCIA

Arquitectos: Georges Candilis, Alexis Josic y Shadrach Woods

Datos tomados por fotografía aérea
Longitud continua de fachada: 818m
Fachada aparente: 470m
Superficie de parcela: 444.449m²
Superficie de huella: 25.100m²

43°33'47.7"N 1°23'49.4"E
Dirección: Rue Paul Gauguin,
Toulouse
Barrio: Mirail



Vista de fachada



Plano de situación

1962
1967

450m

LANSDOWNE FLATS

REINO UNIDO

Arquitecto: Sheffield City Council

Datos tomados por redibujado propio
Longitud continua de fachada: 450m
Fachada aparente: 345m
Superficie de parcela: 49.370m²
Superficie de huella: 12.517m²

53°22'10.5"N 1°28'52.1"W
Dirección: Washington Road,
Sheffield
Barrio: Highfield



Vista de fachada



Plano de situación

1962
1968 > 1985

1.090m

BASFORD FLATS

REINO UNIDO

Arquitecto: Nottingham City Council

Datos tomados por redibujado propio
Longitud continua de fachada: 1.090m
Fachada aparente: 311m
Superficie de parcela: 87.320m²
Superficie de huella: 14.356m²

52°58'58.8"N 1°11'00.2"W
Dirección: Cowley St,
Old Basford
Barrio: Nottingham



Vista aérea

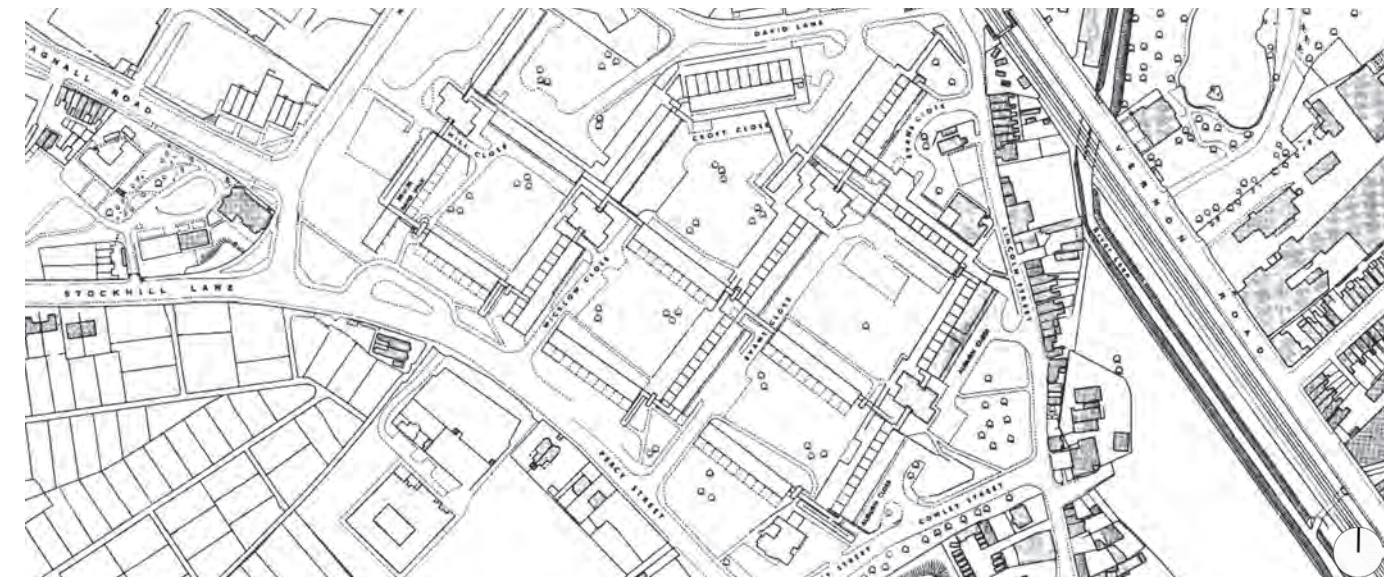

Plano de situación

1962
1972

390m

T'HOOL HOUSING ESTATE PAÍSES BAJOS

Arquitectos: Johannes van den Broek y Jaap Bakema

Datos tomados por fotografía aérea
Longitud continua de fachada: 390m
Fachada aparente: 545m
Superficie de parcela: 66.240m²
Superficie de huella: 3.767m²

51°28'32.7"N 5°28'32.1"E
Dirección: Echternachlaan 202-308,
Eindhoven
Barrio: t'Hool



Vista de fachada

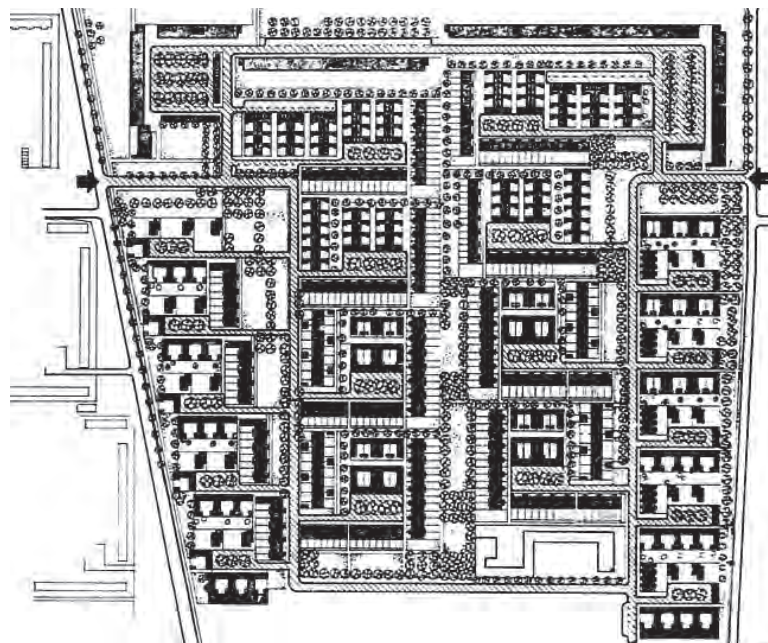

Plano de situación

1962 1993
1975 > 2005 (P)

441m

LE VELE DI SCAMPRIA ITALIA

Arquitectos: Franz di Salvo, Vincenzo Forino, Camillo Gubitosi,
Alberto Izzo, Nicola Pagliara, Aldo Loris Rossi y Raimondo Taranto

Datos tomados por redibujado propio
Longitud continua de fachada: 441m
Fachada aparente: 806m
Superficie de parcela: 87.072m²
Superficie de huella: 23.023 m²

40°53'55.1"N 14°14'20.5"E
Dirección: Viale della Resistenza,
Nápoles
Barrio: Scampia



Vista de conjunto

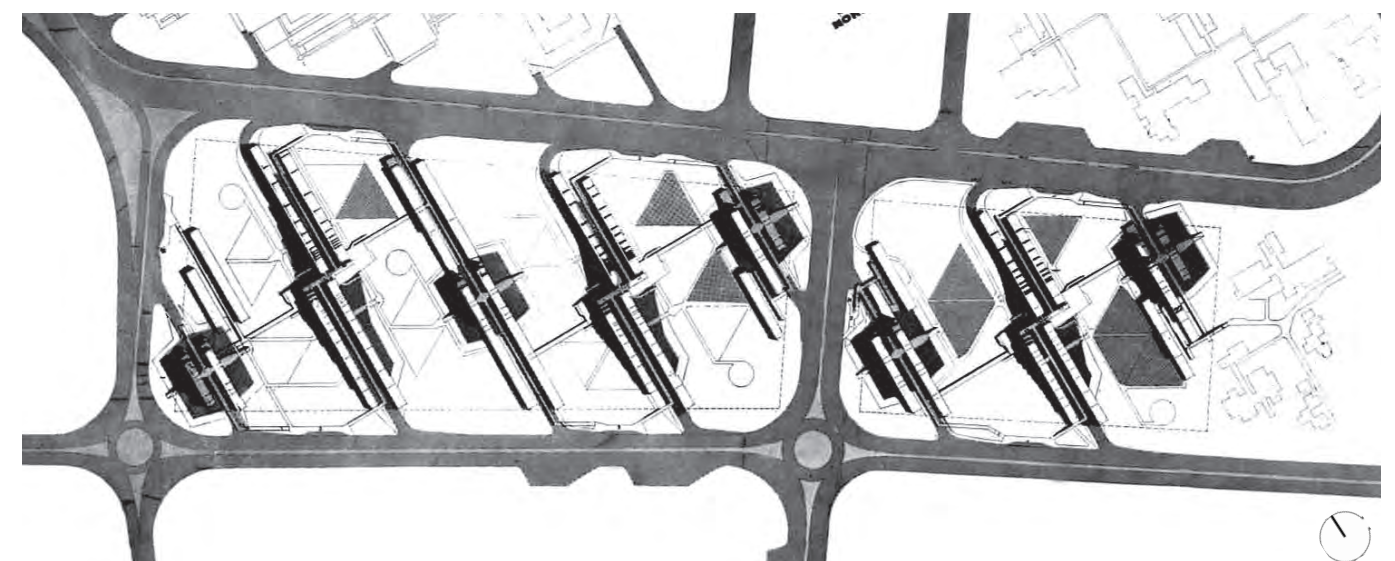

Plano de situación

1963
1967 > 1987 (P)

3.247m

NORTH PECKHAM ESTATE

REINO UNIDO

Arquitecto: London County Council

Datos tomados por fotografía aérea
Longitud continua de fachada: 3.247m
Fachada aparente: 482m
Superficie de parcela: 152.570m²
Superficie de huella: 44.672m²

51°28'43.6"N 0°04'32.1"W
Dirección: 144-24 Cator St,
Londres
Barrio: Willowbrook Estate



Vista de fachada

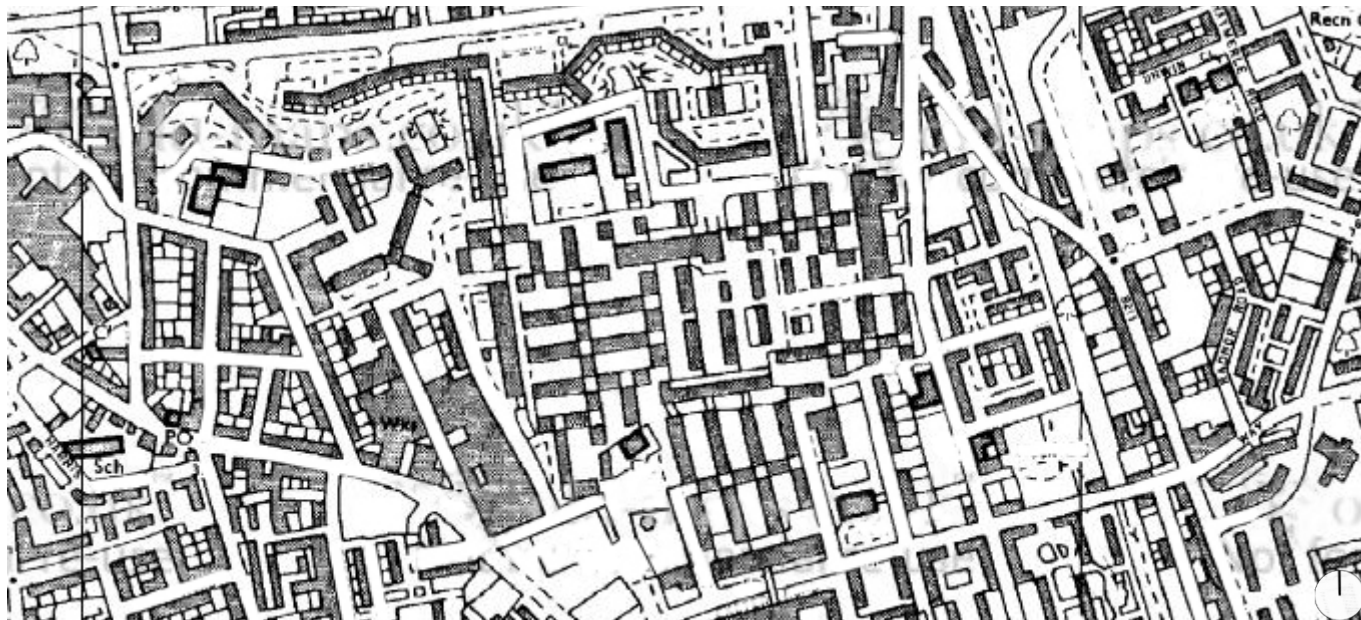

Plano de situación

1963
1971

1.066m

CITÉ DU LIGNON

SUIZA

Arquitectos: Georges Addor, Dominique Julliard, Jacques Bolliger y Louis Payot

Datos tomados por fotografía aérea
Longitud continua de fachada: 1.066m
Fachada aparente: 675m
Superficie de parcela: 299.011m²
Superficie de huella: 16.288m²

46°12'14.3"N 6°05'46.8"E
Dirección: Av. du Lignon 22-16,
Le Lignon
Barrio: Du Lignon



Vista de fachada

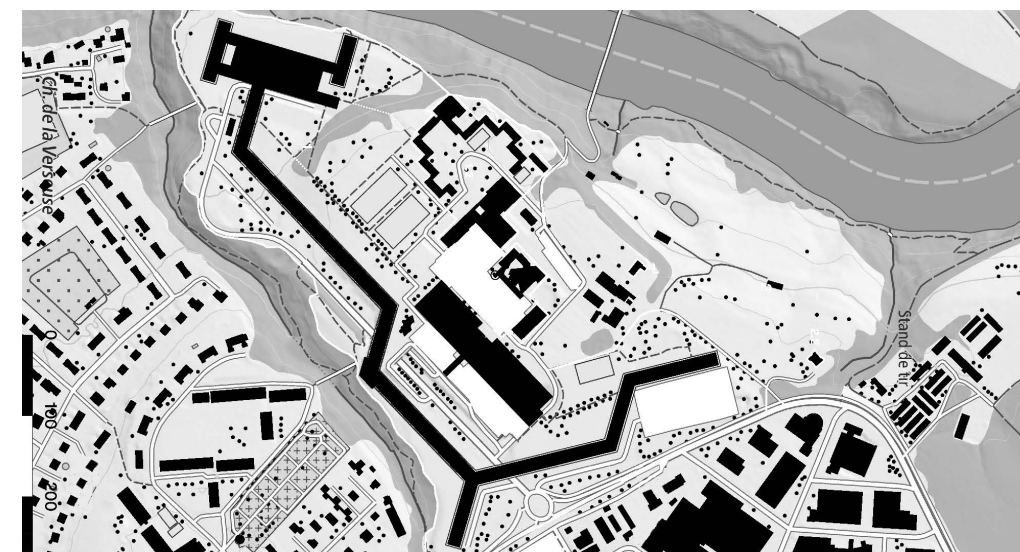

Plano de situación

1964
1972

470m

DAWSON'S HEIGHTS ESTATE

REINO UNIDO

Arquitecta: Kate Macintosh

Datos tomados por fotografía aérea
Longitud continua de fachada: 470m
Fachada aparente: 275m
Superficie de parcela: 21.630m²
Superficie de huella: 5.042m²

51°26'47.7"N 0°04'05.2"W
Dirección: 126 Overhill Road,
Londres
Barrio: Dulwich



Vista de fachada

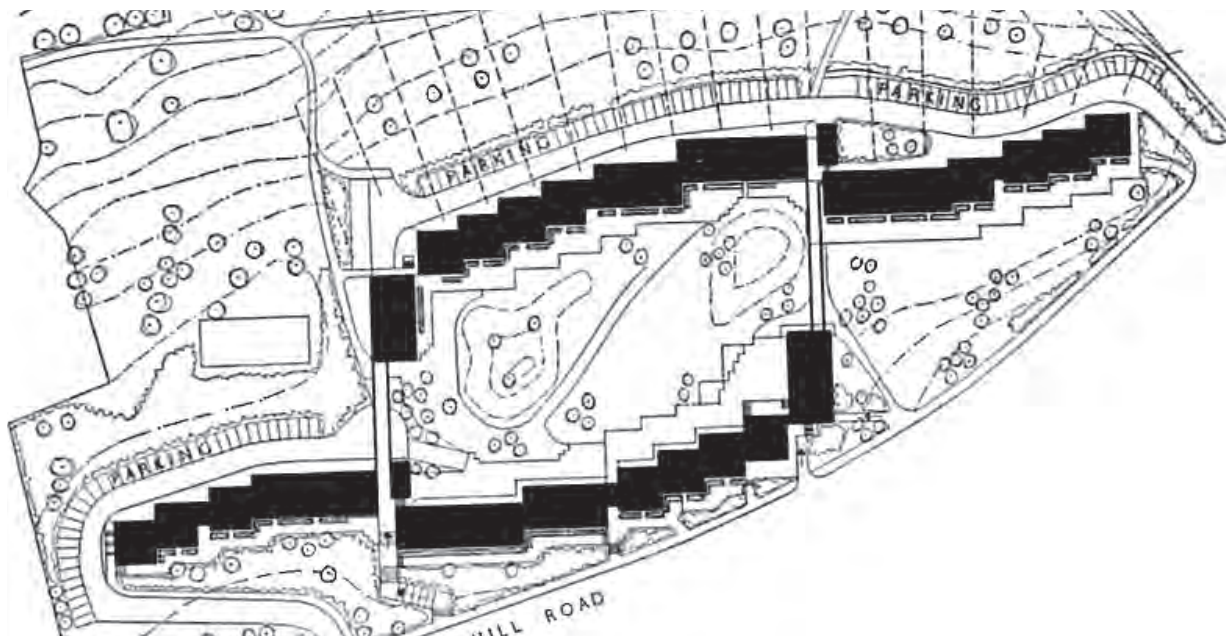

Plano de situación

1964
1978 > 2001 (P)

726m

GLOUCESTER GROVE

REINO UNIDO

Arquitecto: London County Council

Datos tomados por fotografía aérea
Longitud continua de fachada: 726m
Fachada aparente: 539m
Superficie de parcela: 21.546m²
Superficie de huella: 8.845m²

51°28'52.8"N 0°04'41.1"W
Dirección: Gloucester Grove,
Londres
Barrio: Willowbrook Estate



Vista de fachada

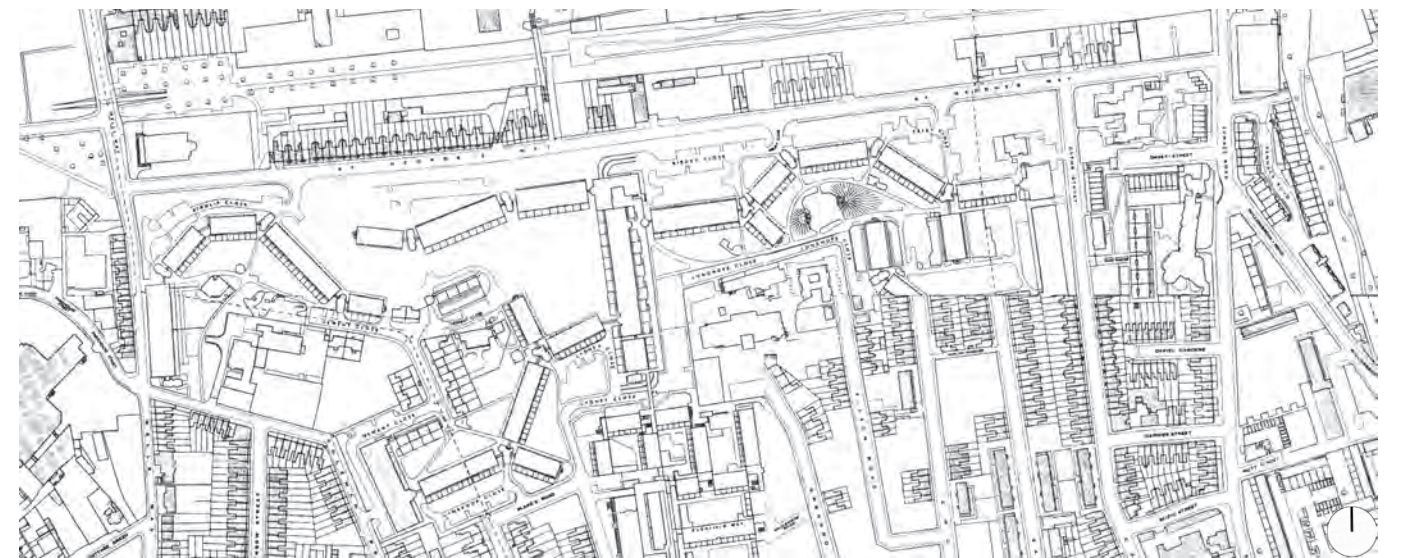

Plano de situación

1965
1967

450m

SAMUDA ESTATE

REINO UNIDO

Arquitecto: Gordon Tait

Datos tomados por fotografía aérea
Longitud continua de fachada: 450m
Fachada aparente: 275m
Superficie de parcela: 39.600m²
Superficie de huella: 9.450m²

51°29'47.8"N 0°00'30.3"W
Dirección: 286 Manchester Road,
Londres
Barrio: Poplar



Vista de calle elevada

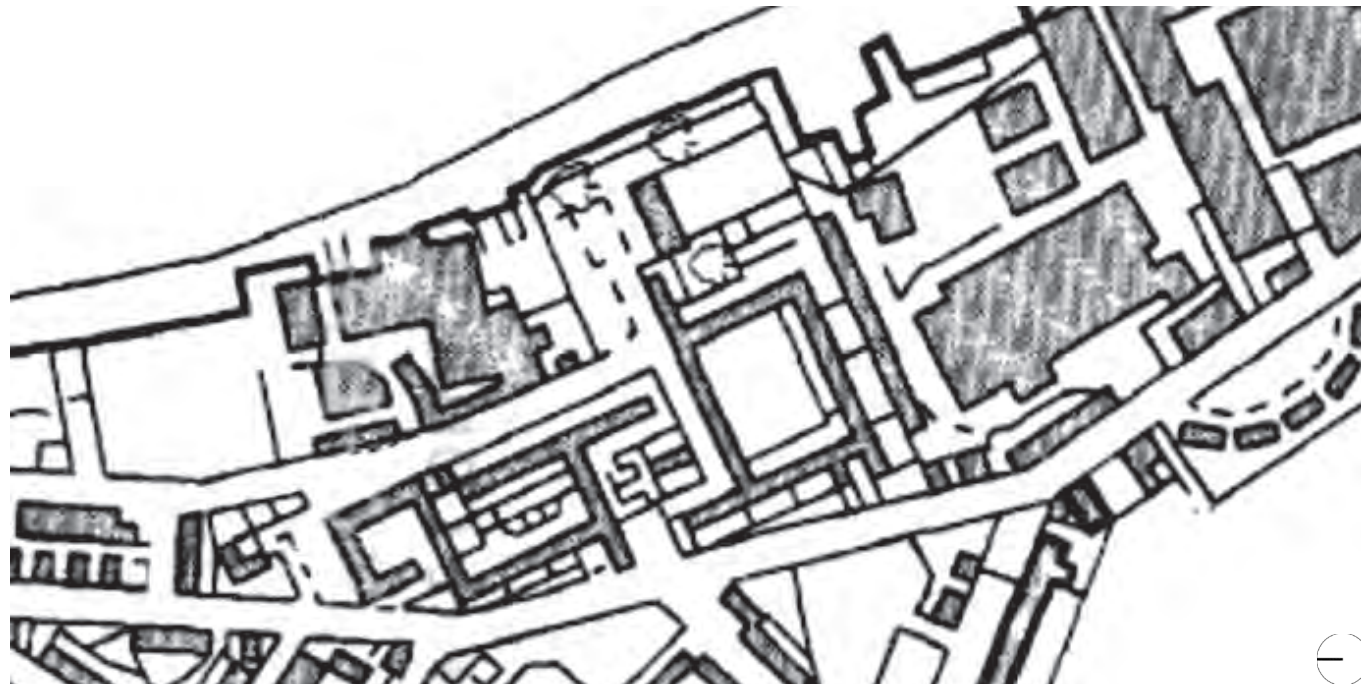

Plano de situación

1965
1967

600m

UNIDAD RESIDENCIAL N3, POLÍGONO ELVIÑA

ESPAÑA

Arquitecto: José Antonio Corrales

Datos tomados por redibujado propio
Longitud continua de fachada: 600m
Fachada aparente: 270m
Superficie de parcela: 22.249m²
Superficie de huella: 7.862m²

43°20'36.4"N 8°24'09.3"W
Dirección: Rúa das Petunias,
A Coruña
Barrio: Barrio de las Flores



Vista de puente de conexión y fachada

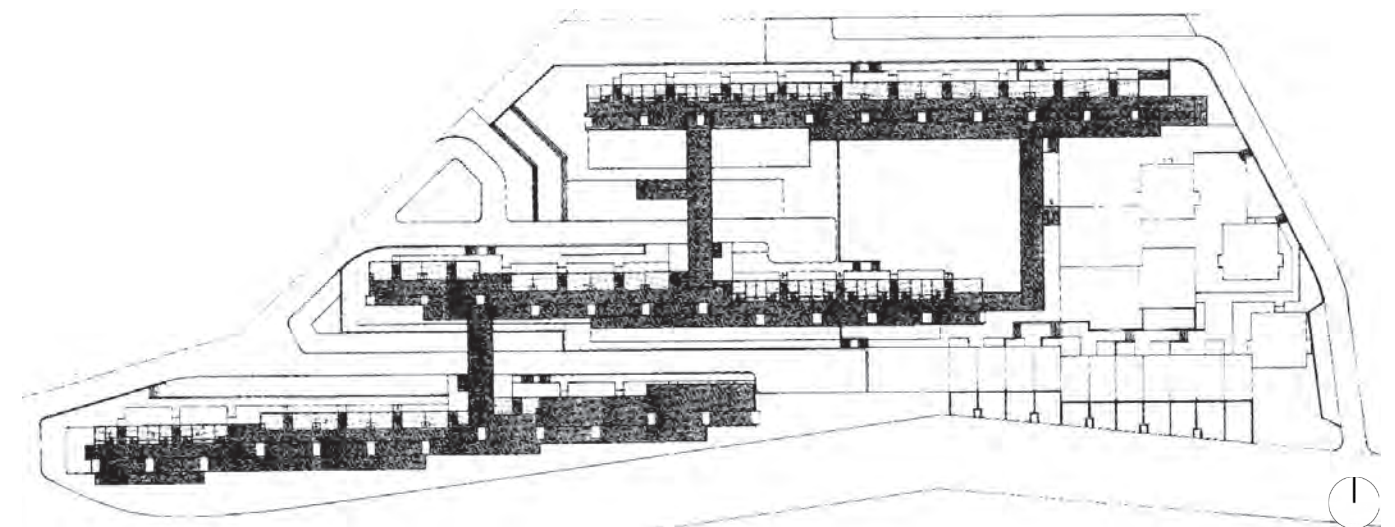

Planta de calle elevada

1965
1967 > 1987

632m

HYSON GREEN FLATS

REINO UNIDO

Arquitecto: Nottingham City Council

Datos tomados por redibujado propio
Longitud continua de fachada: 632m
Fachada aparente: 269m
Superficie de parcela: 59.600m²
Superficie de huella: 18.720m²

52°58'04.7"N 1°10'14.1"W
Dirección: 3 Cantabury Ave,
Nottingham
Barrio: Hyson Green



Vista aérea

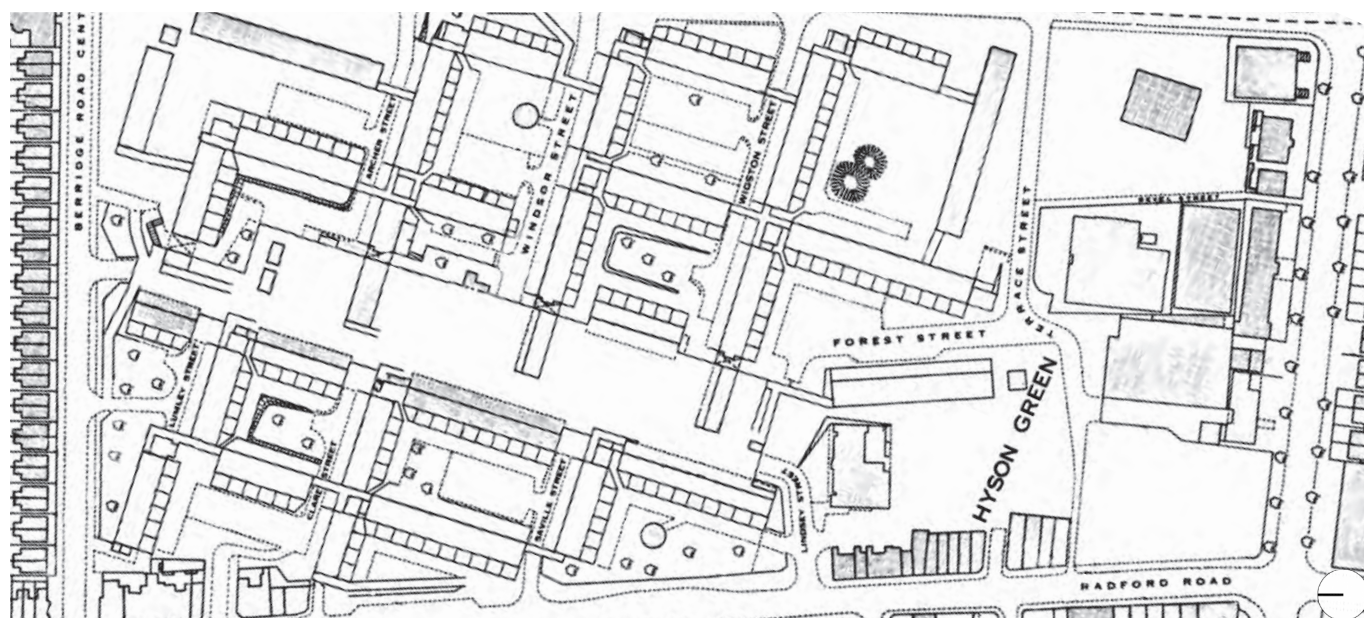

Plano de situación

1965
1967 > 1995

540m

KELVIN FLATS

REINO UNIDO

Arquitecto: Sheffield City Council

Datos tomados por redibujado propio
Longitud continua de fachada: 540m
Fachada aparente: 364m
Superficie de parcela: 26.377m²
Superficie de huella: 5.630m²

53°23'24.8"N 1°28'53.6"W
Dirección: Infirmary Road,
Sheffield
Barrio: Walkley



Vista de puentes de conexión entre calles elevadas

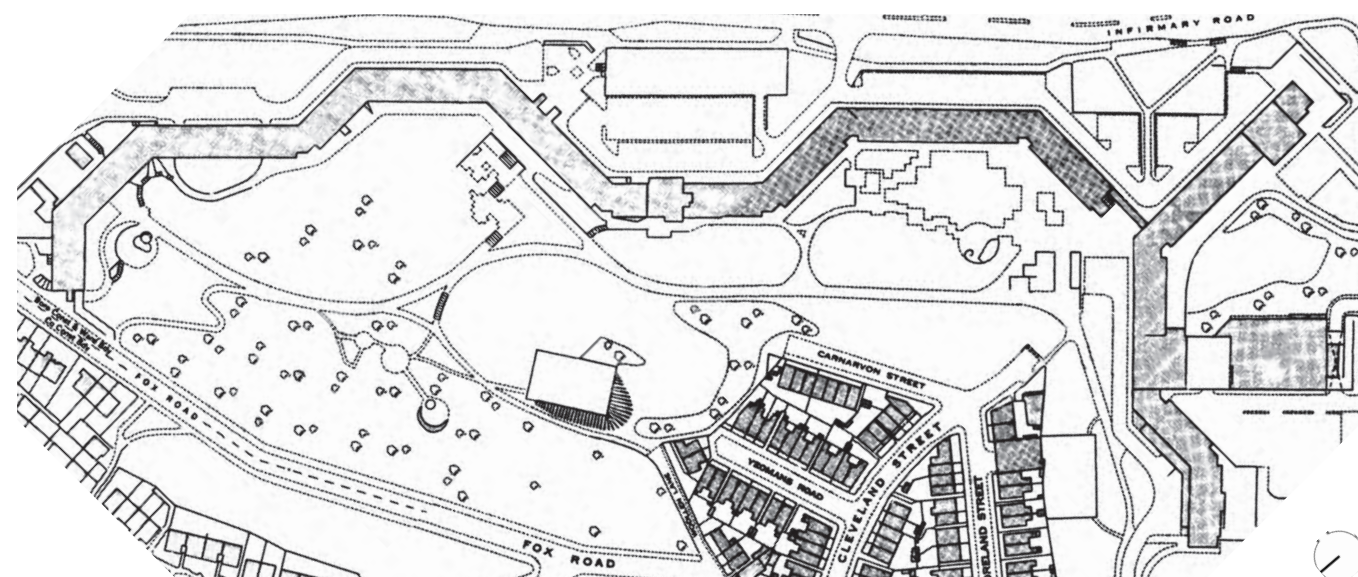

Plano de situación

1965
1967 > 2007

500m

WOOD DENE ESTATE, AGRUPACIÓN SUR

REINO UNIDO

Arquitecto: Greater London Council

Datos tomados por redibujado propio
Longitud continua de fachada: 500m
Fachada aparente: 165m
Superficie de parcela: 19.119m²
Superficie de huella: 5.020m²

51°28'28.4"N 0°03'46.0"W
Dirección: Eaton Walk,
Londres
Barrio: Peckham



Vista de fachada

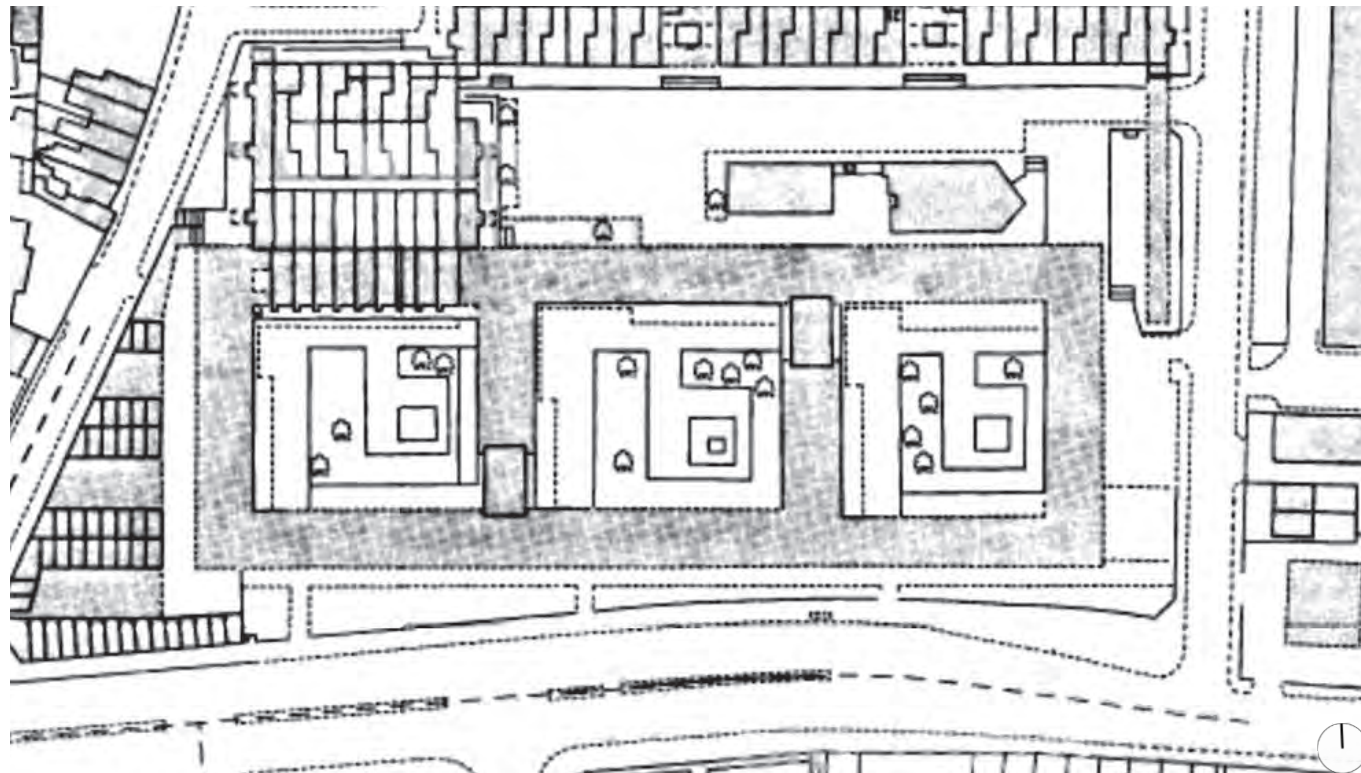

Plano de situación

1965
1975 > 2008 (P)

678m

BARRIO DE BIJLMERMEER

PAÍSES BAJOS

Arquitecto: Oficina de Arquitectura de Ámsterdam

Datos tomados por redibujado propio
Longitud continua de fachada: 678m
Fachada aparente: 1.140m
Superficie de parcela: 2.072.041m²
Superficie de huella: 138.955m²

52°19'16.4"N 4°58'29.3"E
Dirección: Bijlmerdreef,
Ámsterdam
Barrio: Bijlmermeer



Vista de fachada y calle elevada



Plano de situación

1966
1969

332m

WYNDHAM COURT

REINO UNIDO

Arquitecto: Lyons Israel Ellis

Datos tomados por fotografía aérea
Longitud continua de fachada: 332m
Fachada aparente: 100m
Superficie de parcela: 13.395m²
Superficie de huella: 3.360m²

50°54'31.3"N 1°24'42.2"W
Dirección: 42-56 Commercial Road,
Southampton
Barrio: The Polygon



Vista de fachada

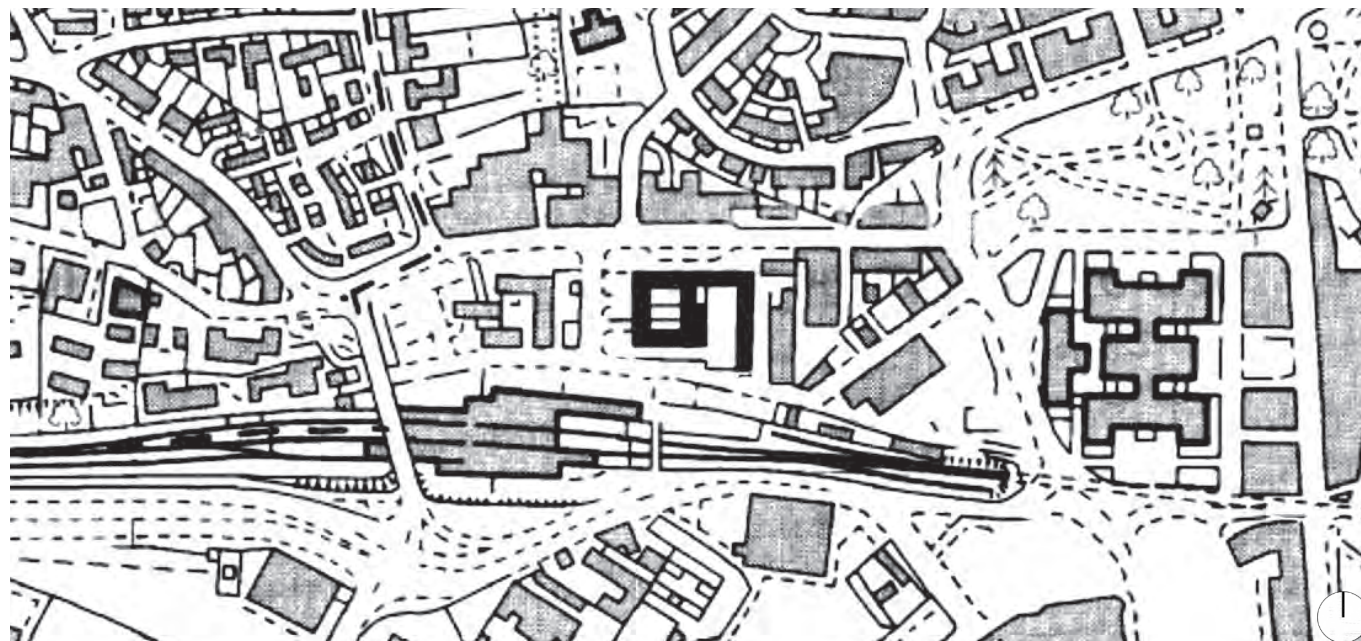

Plano de situación

1966 > 2000
1969 > 2002

680m

VICTORIA PARK ESTATE

REINO UNIDO

Arquitectos: Macclesfield Borough Council y Sydney Greenwood

Datos tomados por redibujado propio
Longitud continua de fachada: 680m
Fachada aparente: 211m
Superficie de parcela: 29.734m²
Superficie de huella: 8.227m²

53°15'40.8"N 2°07'05.3"W
Dirección: York Street,
Macclesfield
Barrio: Hurdsfield



Vista de fachada



Plano de situación

1966
1972 > 1985

887m

FORT ARDWICK

REINO UNIDO

Arquitecto: Manchester City Council

Datos tomados por redibujado propio
Longitud continua de fachada: 887m
Fachada aparente: 518m
Superficie de parcela: 66.000m²
Superficie de huella: 11.700 m²

53°28'00.0"N 2°12'44.6"W
Dirección: Coverdale Crescent,
Manchester
Barrio: Ardwick



Vista de fachada



Plano de situación

1966
1972 > 1987

1.670m

TURKEY LANE

REINO UNIDO

Arquitecto: Manchester City Council

Datos tomados por redibujado propio
Longitud continua de fachada: 1.670m
Fachada aparente: 527m
Superficie de parcela: 106.530m²
Superficie de huella: 16.530m²

53°30'14.7"N 2°12'58.4"W
Dirección: Lathbury Road,
Manchester
Barrio: Harpurhey



Vista de fachada



Plano de situación

1967
1969 > 1983

847m

LEEK STREET FLATS

REINO UNIDO

Arquitecto: Leeds Council

Datos tomados por redibujado propio
Longitud continua de fachada: 847m
Fachada aparente: 260m
Superficie de parcela: 68.000m²
Superficie de huella: 13.080m²

53°46'56.4"N 1°31'54.9"W
Dirección: Leek Street,
Leeds
Barrio: Hunslet



Vista de fachada

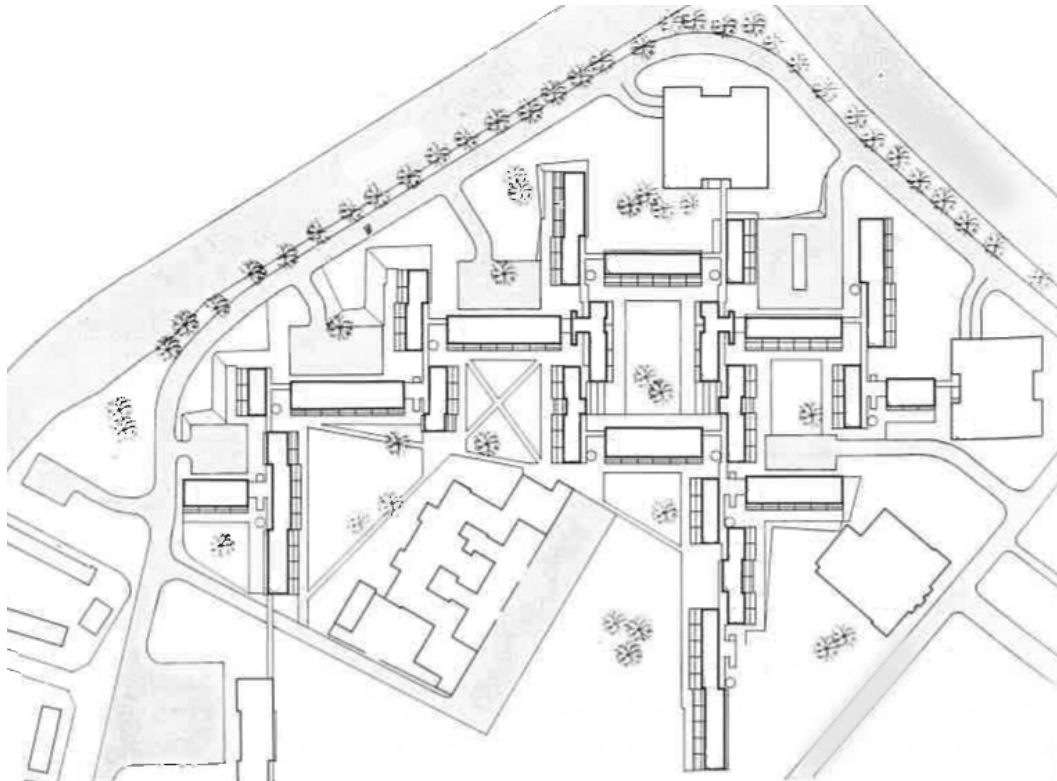

Plano de situación

1967
1970 > 1984

992m

BALLOON WOOD FLATS

REINO UNIDO

Arquitecto: Nottingham City Council

Datos tomados por redibujado propio
Longitud continua de fachada: 992m
Fachada aparente: 288m
Superficie de parcela: 97.660m²
Superficie de huella: 9.786m²

52°57'05.9"N 1°14'36.4"W
Dirección: Moor Lane,
Nottingham
Barrio: Balloon Wood



Vista de fachada

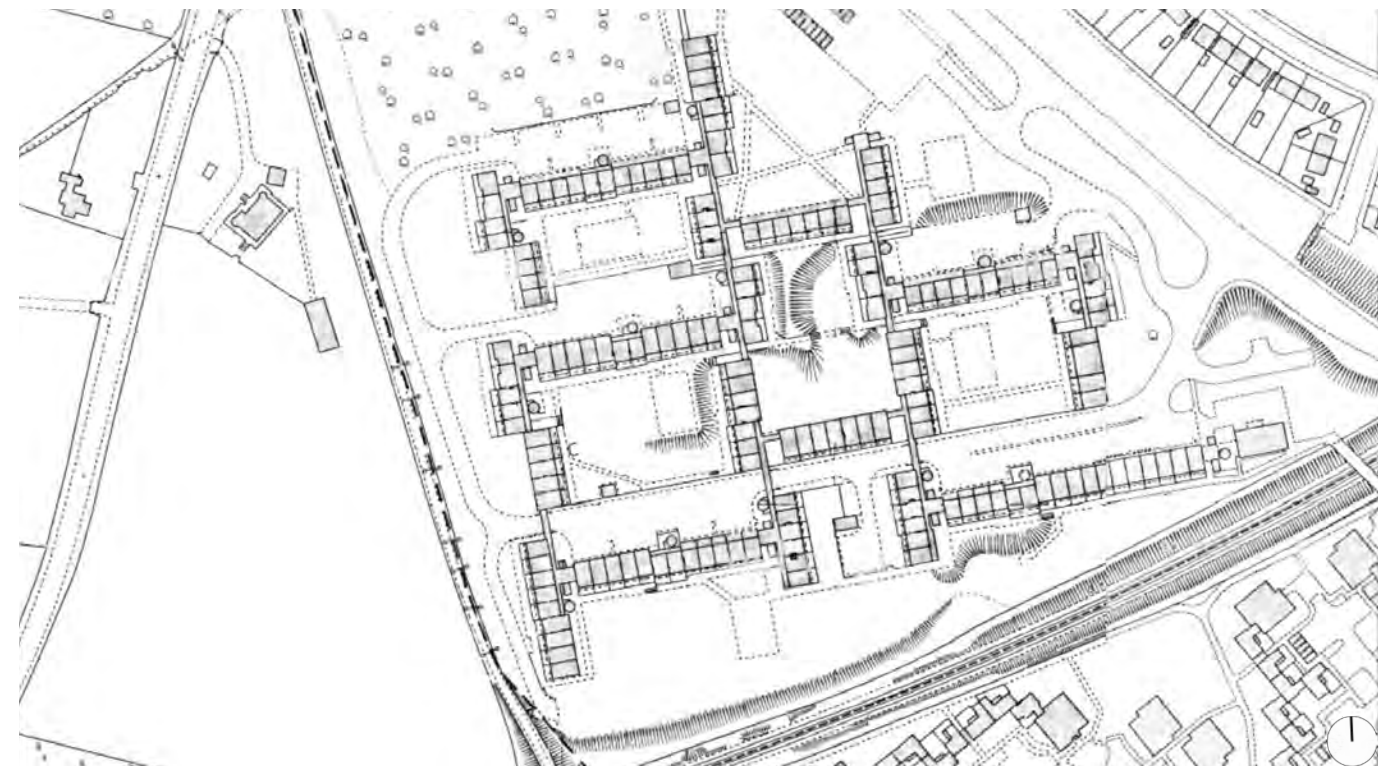

Plano de situación

1967 > 1985
1970 > 1987

670m

BROOMHALL FLATS

REINO UNIDO

Arquitecto: Sheffield City Council

Datos tomados por redibujado propio
Longitud continua de fachada: 670m
Fachada aparente: 380m
Superficie de parcela: 65.400m²
Superficie de huella: 18.180m²

53°22'40.6"N 1°28'59.2"W
Dirección: Broomspring Lane,
Sheffield
Barrio: Broomhall



Vista de fachada y patio central

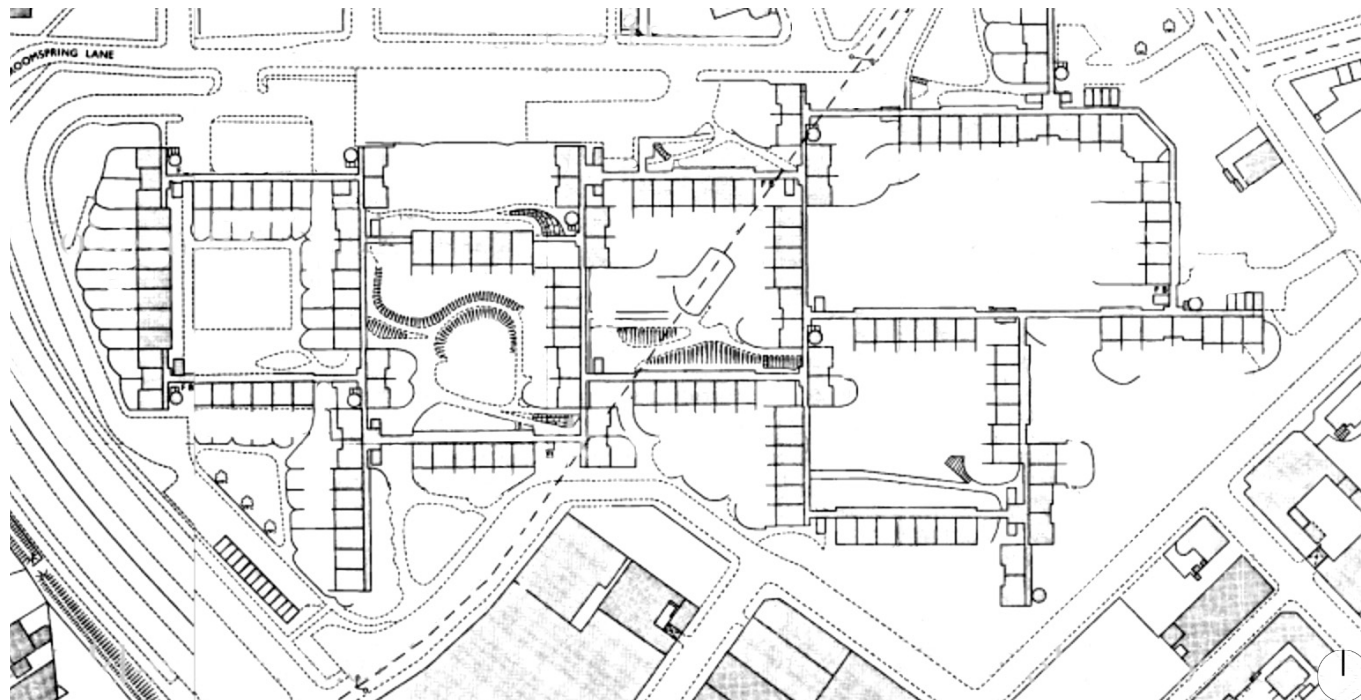

Plano de situación

1967 > 2013
1970 > 2020 (P)

798m

THAMESMEAD HOUSING ESTATE

REINO UNIDO

Arquitecto: Greater London Council

Datos tomados por redibujado propio
Longitud continua de fachada: 798m
Fachada aparente: 789m
Superficie de parcela: 526.000m²
Superficie de huella: 21.694m²

51°29'55.0"N 0°07'19.7"E
Dirección: Thames Path,
Londres
Barrio: Greenwich



Vista de fachada

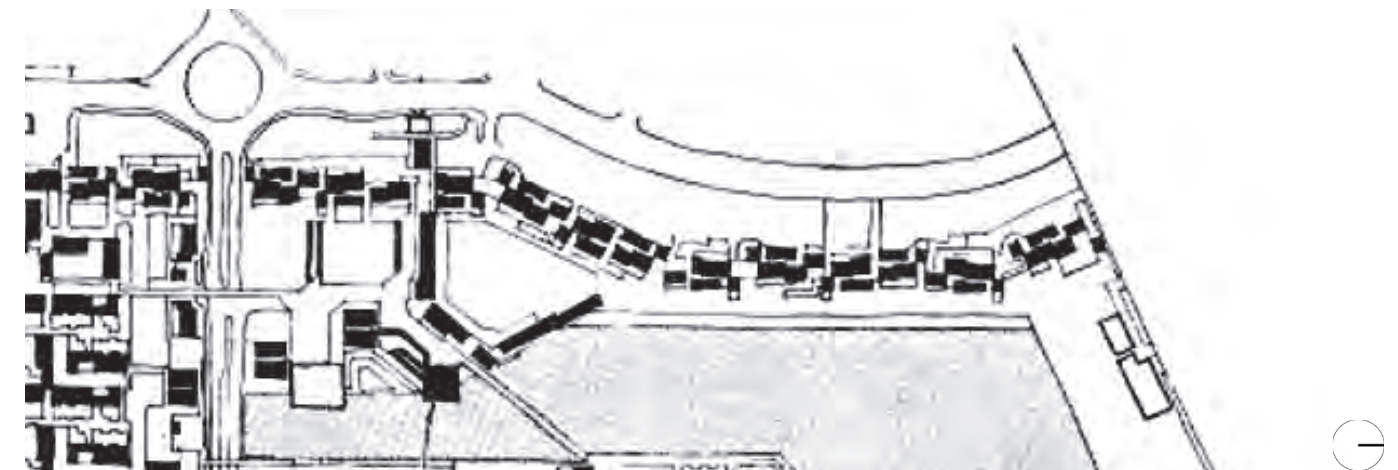

Plano de situación

1967
1972

950m

SEWOON SANGGA

COREA DEL SUR

Arquitecto: Kim Swoo Geun

Datos tomados por redibujado propio
Longitud continua de fachada: 950m
Fachada aparente: 950m
Superficie de parcela: 37.852m²
Superficie de huella: 37.852m²

37°34'06.9"N 126°59'43.1"E
Dirección: 123-2 Jongno-gu,
Seúl
Barrio: Jangsa-dong



Vista de calle elevada

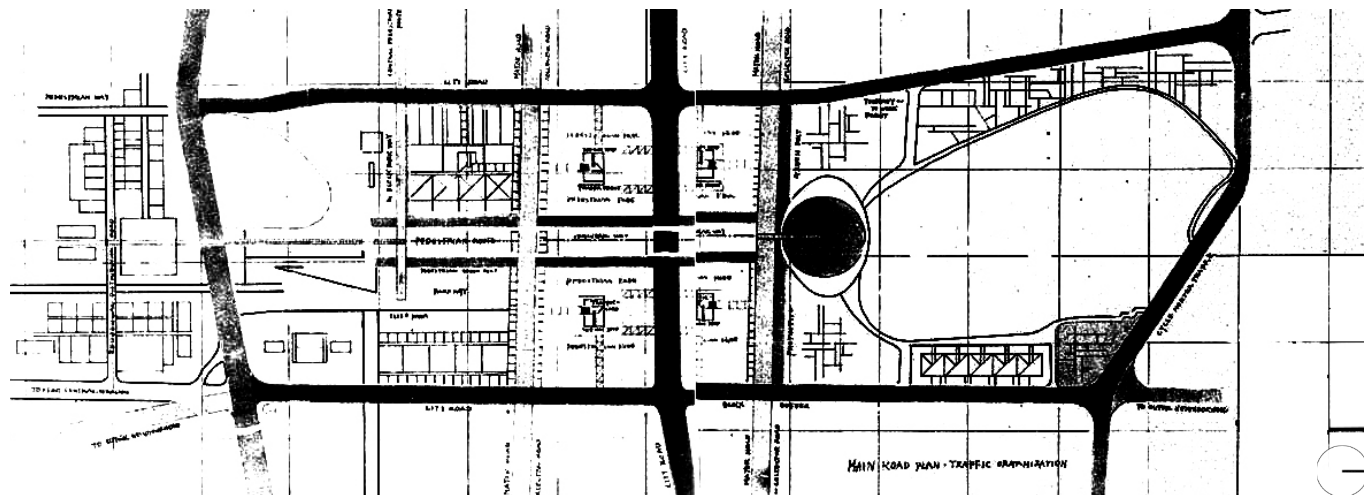

Plano de situación

1967
1972 > 1982

963m

FORT BESWICK

REINO UNIDO

Arquitecto: Manchester City Council

Datos tomados por redibujado propio
Longitud continua de fachada: 963m
Fachada aparente: 551m
Superficie de parcela: 83.671m²
Superficie de huella: 22.378m²

53°28'36.3"N 2°11'53.0"W
Dirección: Wellington Street,
Manchester
Barrio: Beswick-Bradford



Vista de fachada

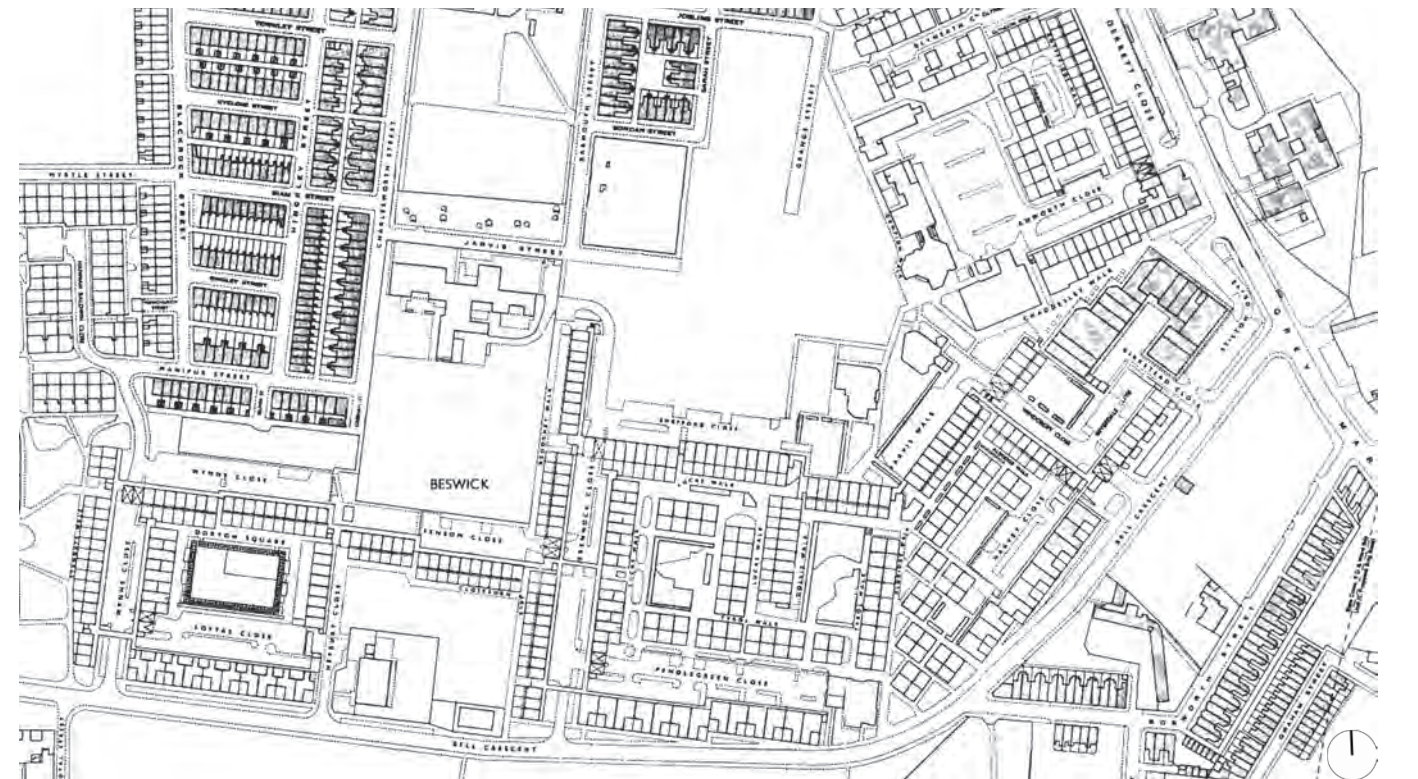

Plano de situación

1967
1973

1.300m

PRZYCZOLEK CROCHOWSKI

POLONIA

Arquitectos: Oskar Hansen y Zofia Hansen

Datos tomados por fotografía aérea
Longitud continua de fachada: 1.300m
Fachada aparente: 255m
Superficie de parcela: 115.000m²
Superficie de huella: 21.700m²

52°13'56.4"N 21°04'47.5"E
Dirección: Opinogórska 3-4,
Varsovia
Barrio: Przycholek Grochowski



Vista de fachada y patio

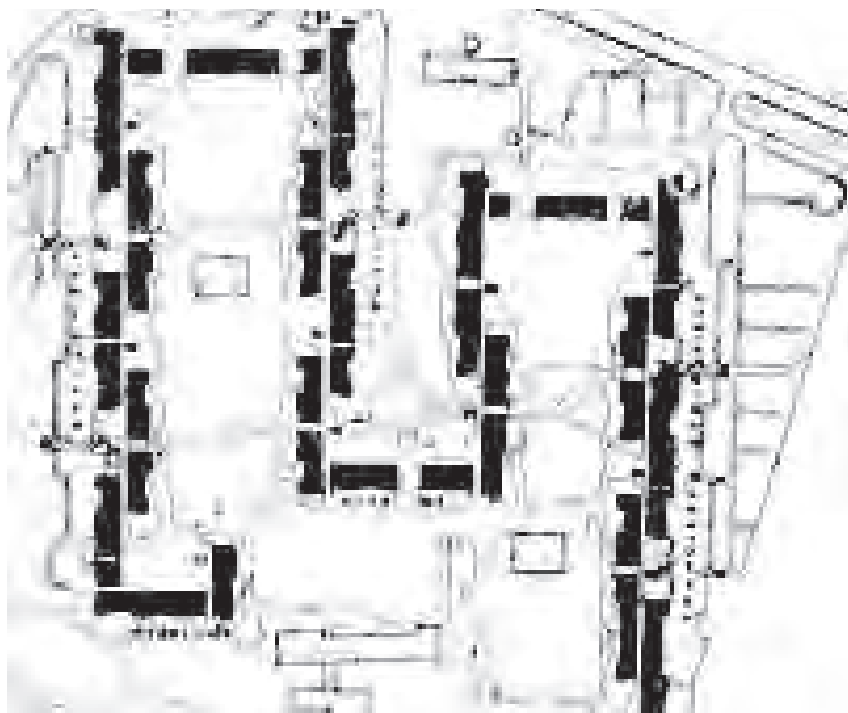

Plano de situación



1967
1974

425m

MONTE AMIATA

ITALIA

Arquitectos: Carlo Aymonino, Maurizio Aymonino, Alessandro de Rossi,
Sachim Messaré y Aldo Rossi

Datos tomados por fotografía aérea
Longitud continua de fachada: 425m
Fachada aparente: 309m
Superficie de parcela: 79.328m²
Superficie de huella: 9.395m²

45°29'53.4"N 9°06'01.5"E
Dirección: Via Francesco Cilea 106,
Milán
Barrio: Gallaratese

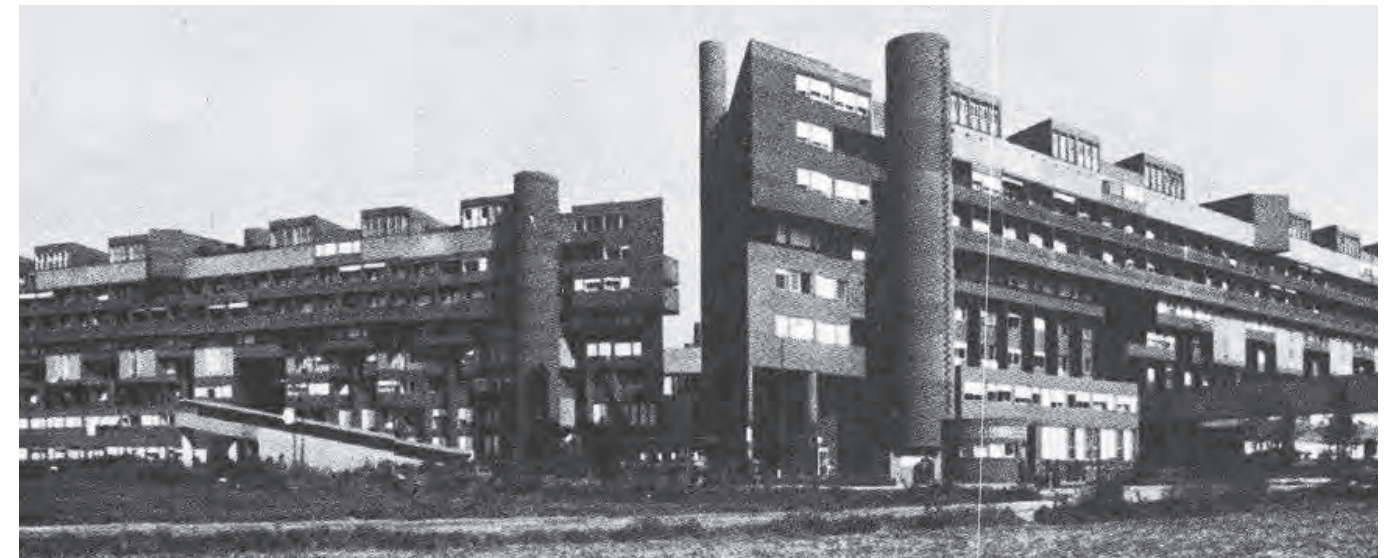

Vista de fachada

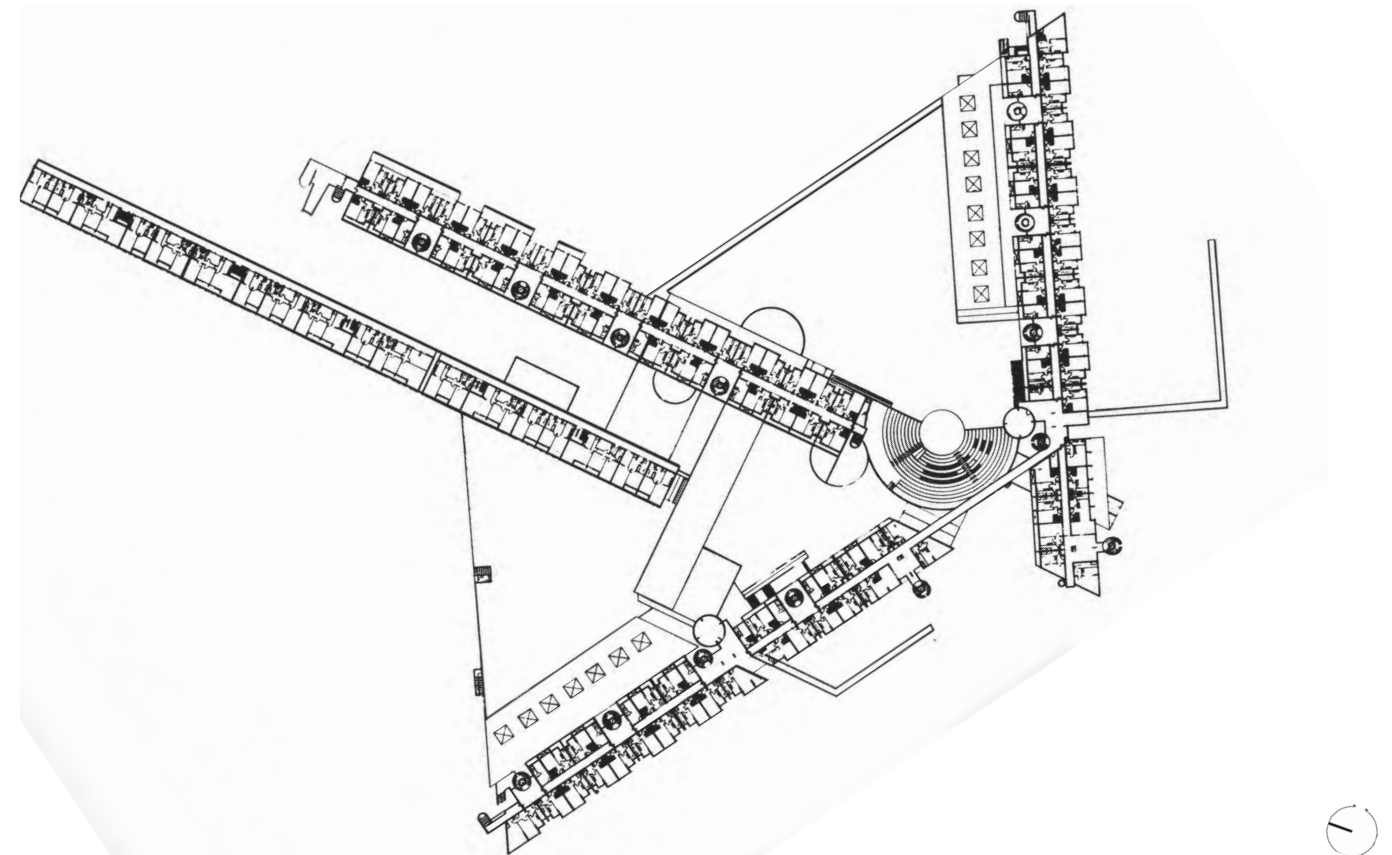

Planta tipo



1967 > 1989
1976 > 1992

920m

SOUTHGATE ESTATE

REINO UNIDO

Arquitecto: James Stirling

Datos tomados por redibujado propio
Longitud continua de fachada: 920m
Fachada aparente: 540m
Superficie de parcela: 363.515m²
Superficie de huella: 64.085m²

53°19'20.6"N 2°42'03.2"W
Dirección: Hallwood Park Avenue,
Runcorn New Town
Barrio: Castlefields

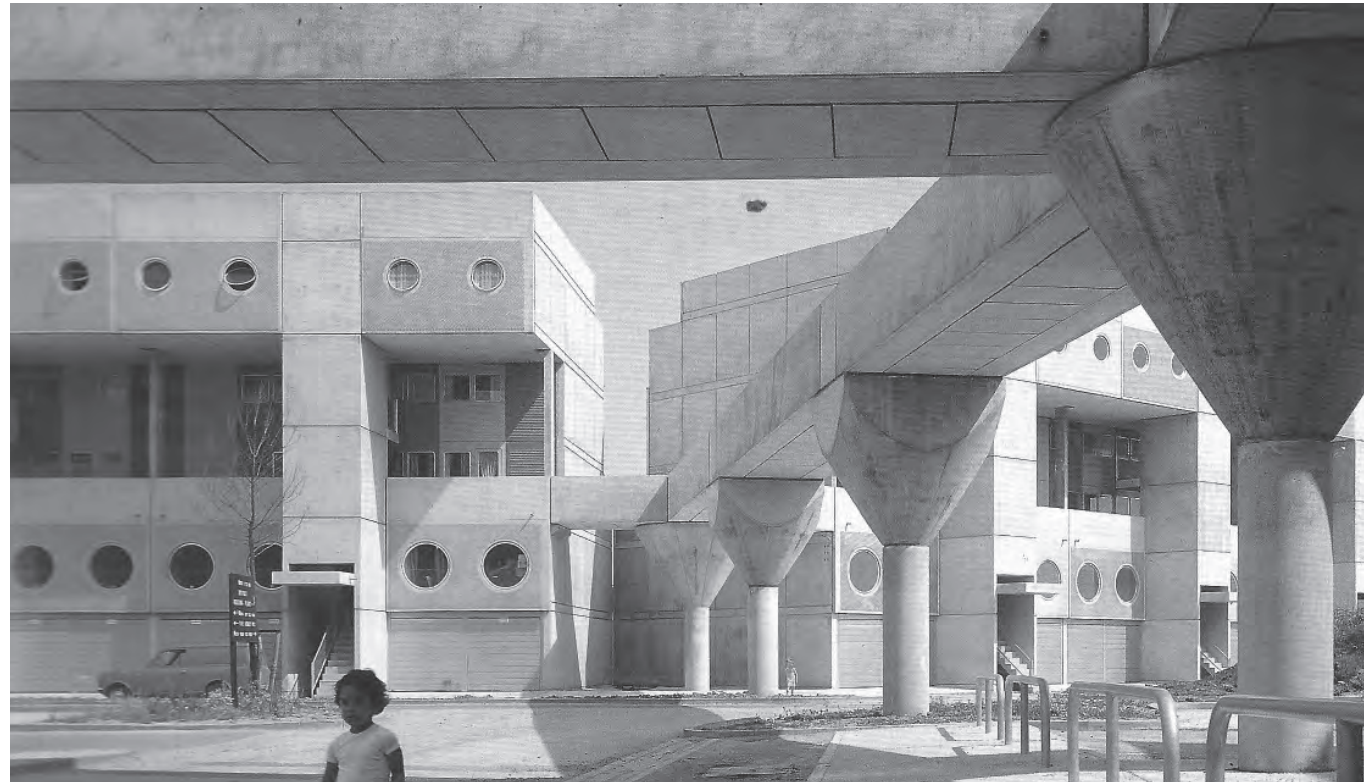

Vista de fachada y patio

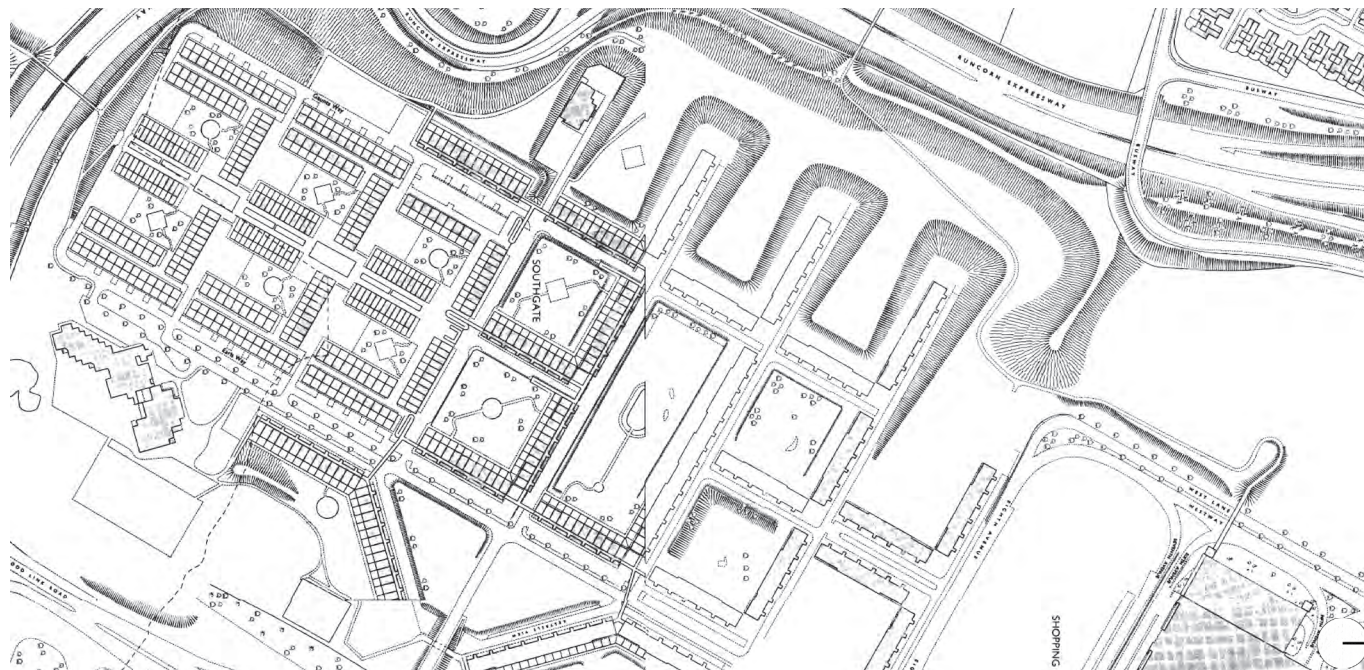

Plano de situación

1968 > 1985
1971 > 1991 (P)

857m

AREA 17

REINO UNIDO

Arquitecto: Kingston Upon Hull City Council

Datos tomados por redibujado propio
Longitud continua de fachada: 857m
Fachada aparente: 337m
Superficie de parcela: 64.217m²
Superficie de huella: 9.545m²

53°44'25.3"N 0°21'18.5"W
Dirección: Linnaeus St,
Hull
Barrio: City Centre



Vista aérea

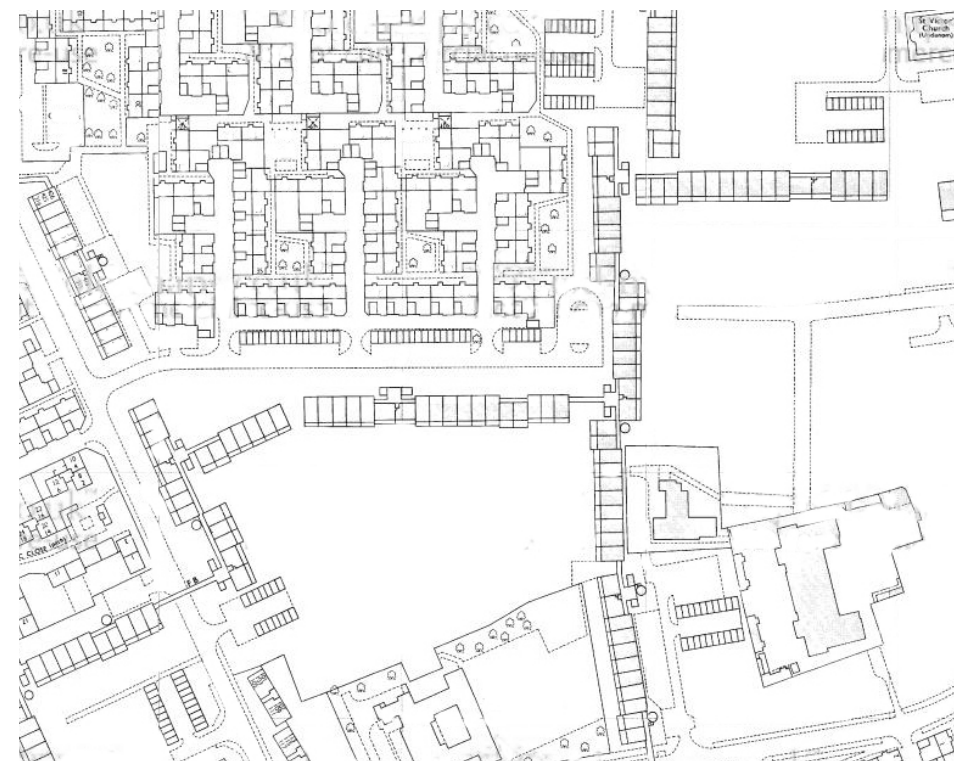

Plano de situación

1968
1972

1.605m

VILLA OLIMPICA

ALEMANIA

Arquitectos: Vittorio Cafiero, Adalberto Libera, Amedeo Luccichenti, Vincenzo Monaco y Luigi Moretti

Datos tomados por fotografía aérea
Longitud continua de fachada: 1.605m
Fachada aparente: 569m
Superficie de parcela: 450.176m²
Superficie de huella: 44.007m²

48°11'00.3"N 11°32'58.2"E
Dirección: Milbertshofen-Am Hart,
Munich
Barrio: Am Riesenfeld



Vista de conjunto

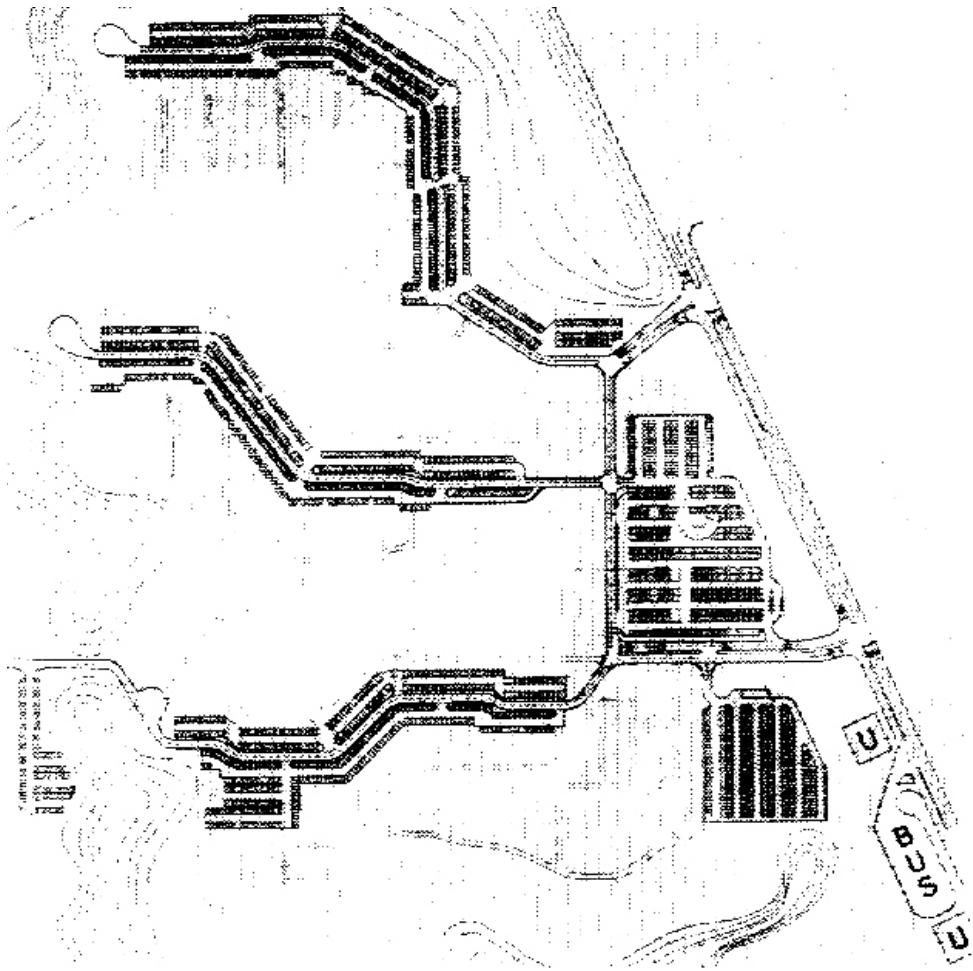

Plano de situación



1968
1975

2.005m

STOCKWELL REDEVELOPMENT

REINO UNIDO

Arquitecto: London City Council

Datos tomados por redibujado propio
Longitud continua de fachada: 2.005m
Fachada aparente: 476m
Superficie de parcela: 114.686m²
Superficie de huella: 31.266m²

51°28'05.5"N 0°06'57.2"W
Dirección: 99-47 Aytoun Road,
Londres
Barrio: Lambeth

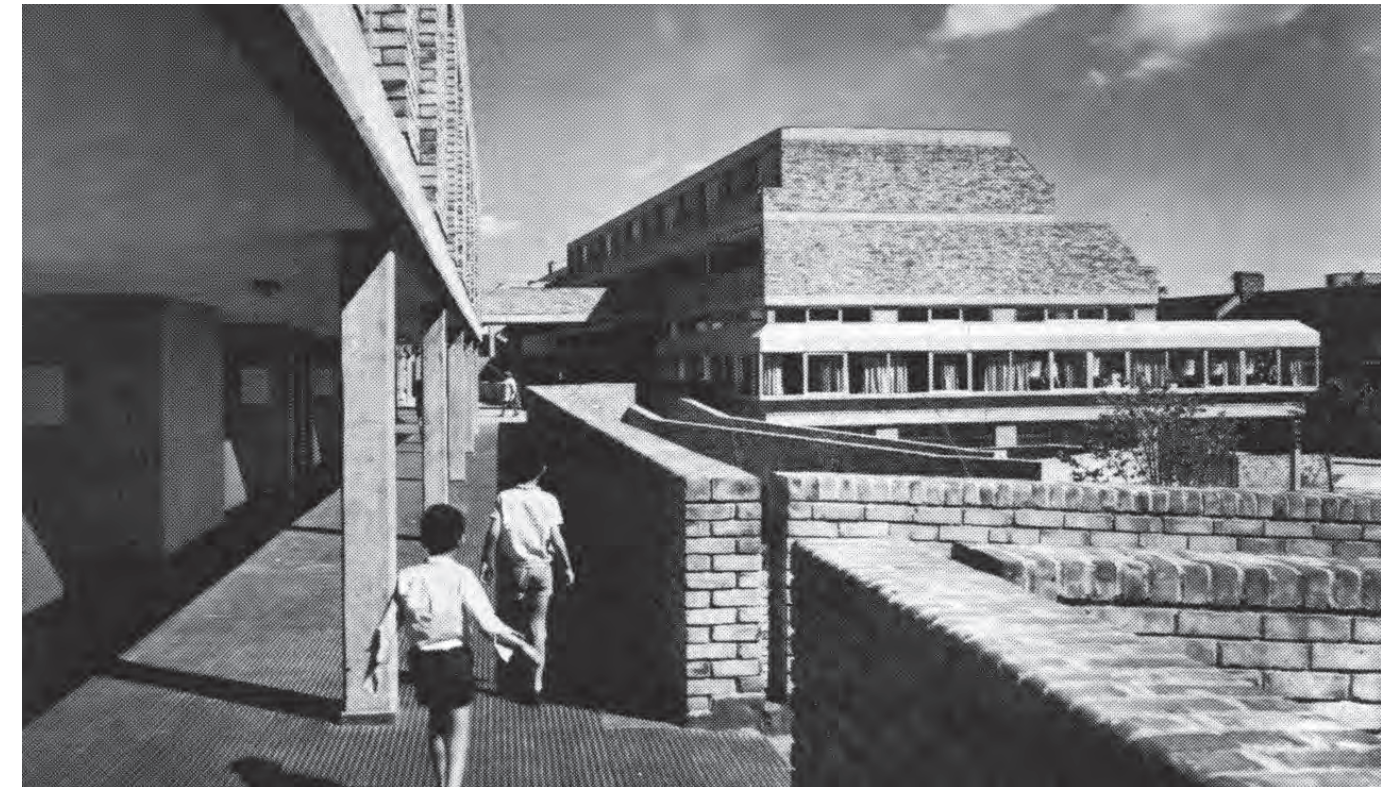

Vista de calle elevada

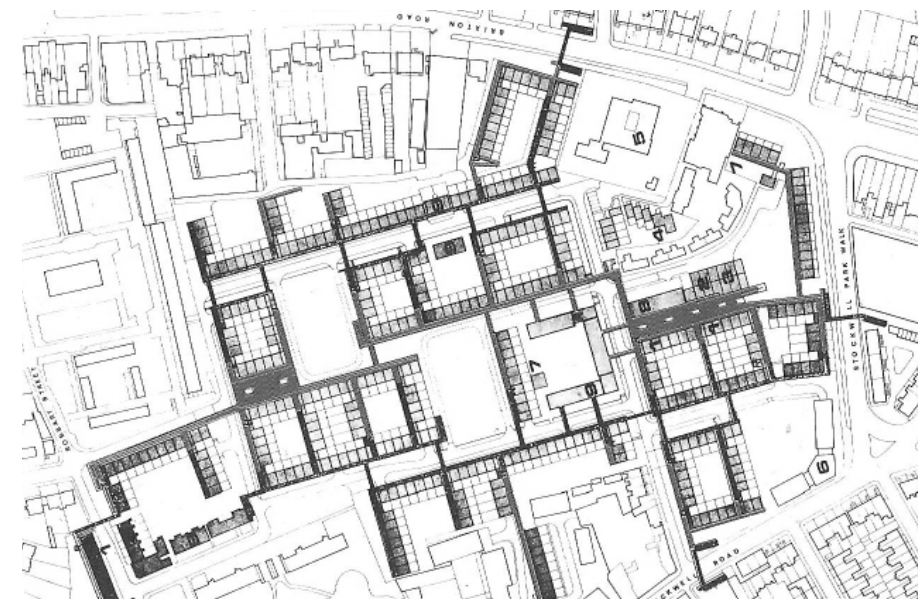

Plano de situación



1968
1976

380m

HOUSING COMPLEX QUAI DU SEUJET

SUIZA

Arquitectos: Georges Addor y Dominique Julliard

Datos tomados por fotografía aérea
Longitud continua de fachada: 380m
Fachada aparente: 366m
Superficie de parcela: 16.985m²
Superficie de huella: 10.637m²

46°12'17.2"N 6°08'03.8"E
Dirección: Rue des Délices,
Ginebra
Barrio: Seujet



Vista de fachada

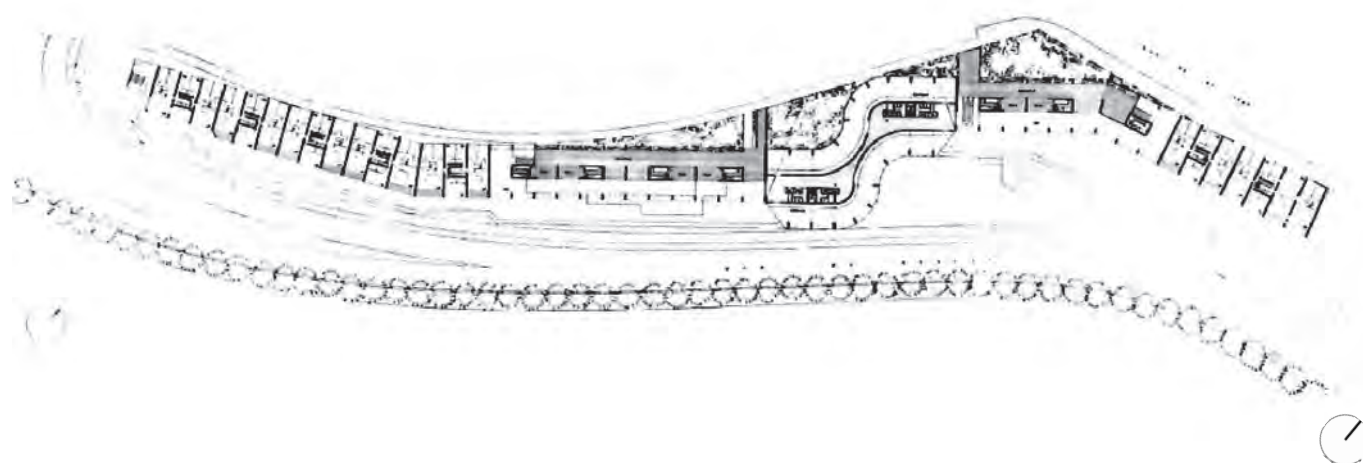

Planta de plaza elevada

1968
1978

478m

ALEXANDRA ROAD ESTATE

REINO UNIDO

Arquitecto: Neave Brown

Datos tomados por fotografía aérea
Longitud continua de fachada: 478m
Fachada aparente: 475m
Superficie de parcela: 54.861m²
Superficie de huella: 14.820m²

51°32'23.9"N 0°11'01.3"W
Dirección: Rowley Way,
Londres
Barrio: St John's Wood



Vista de calle elevada

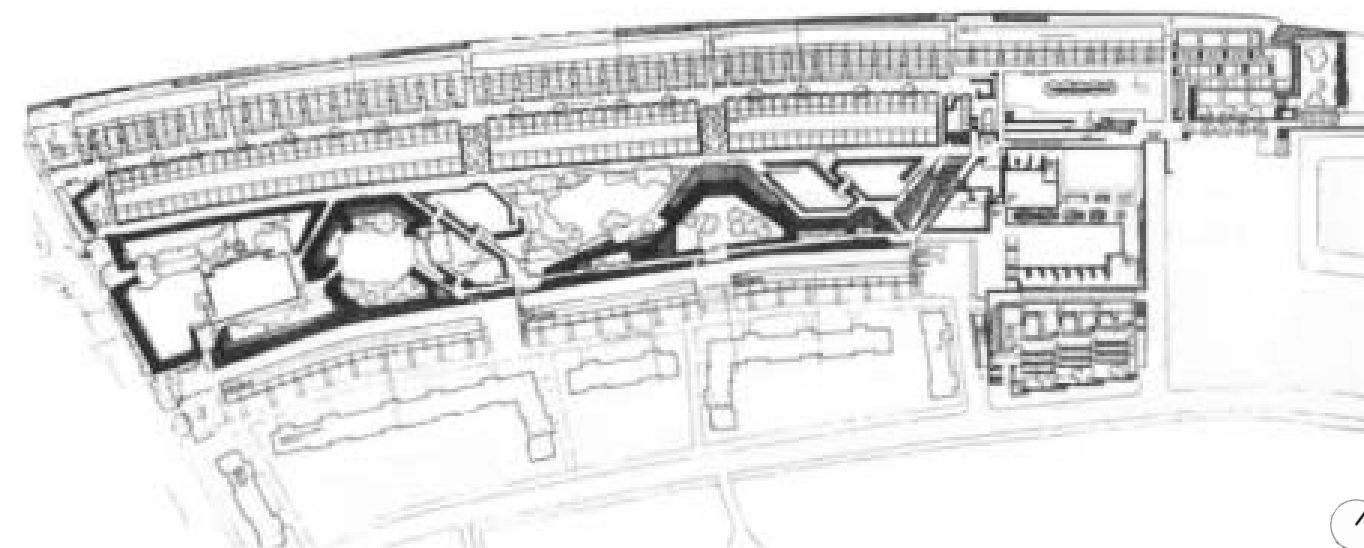

Plano de situación

1968
1981

BYKER WALL

Arquitecto: Ralph Erskine

Datos tomados por redibujado propio
Longitud continua de fachada: 1.018m
Fachada aparente: 702m
Superficie de parcela: 29.065m²
Superficie de huella: 7.529m²

1.018m

REINO UNIDO

54°58'26.5"N 1°34'38.2"W
Dirección: Conyers Road,
Newcastle upon Tyne
Barrio: Byker



Vista de fachada

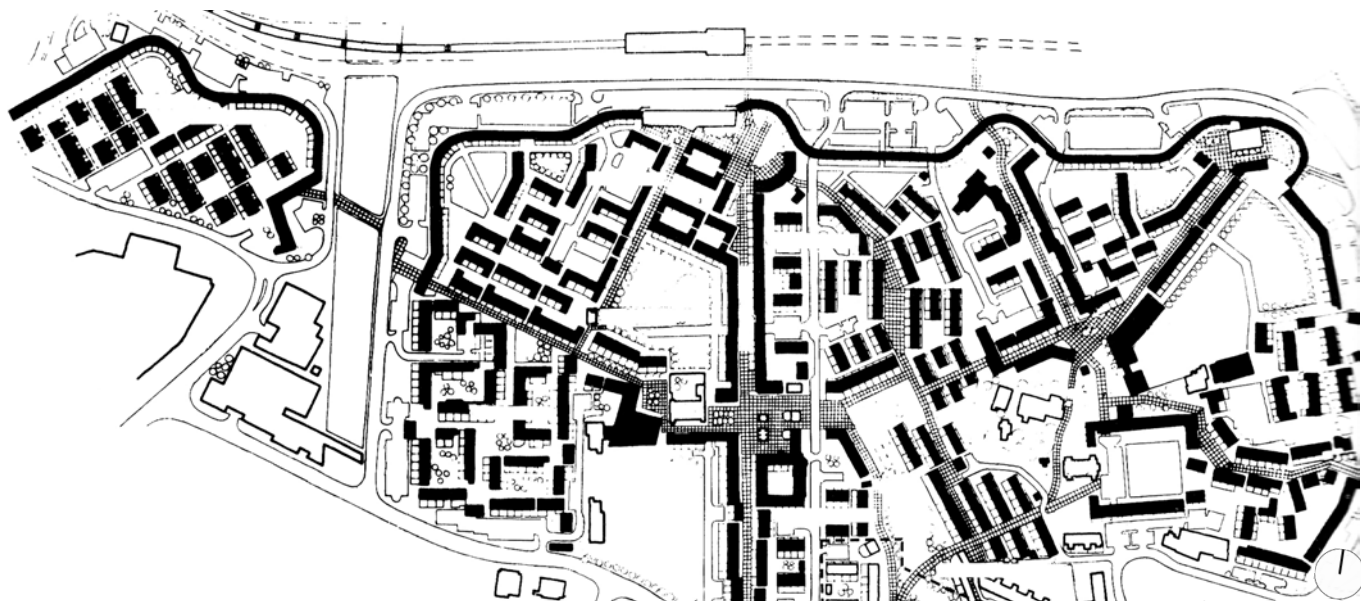

Plano de situación

1969
1971

FLEYTA

Arquitectos: Felix Novikov, Igor Pokrovsky y Grigory Saevich

Datos tomados fotografía aérea
Longitud continua de fachada: 516m
Fachada aparente: 516m
Superficie de parcela: 13.824m²
Superficie de huella: 6.328m²

516m

RUSIA

55°59'32.2"N 37°13'09.6"E
Dirección: корпус 360,
Moscú
Barrio: Zelenograd



Vista de fachada

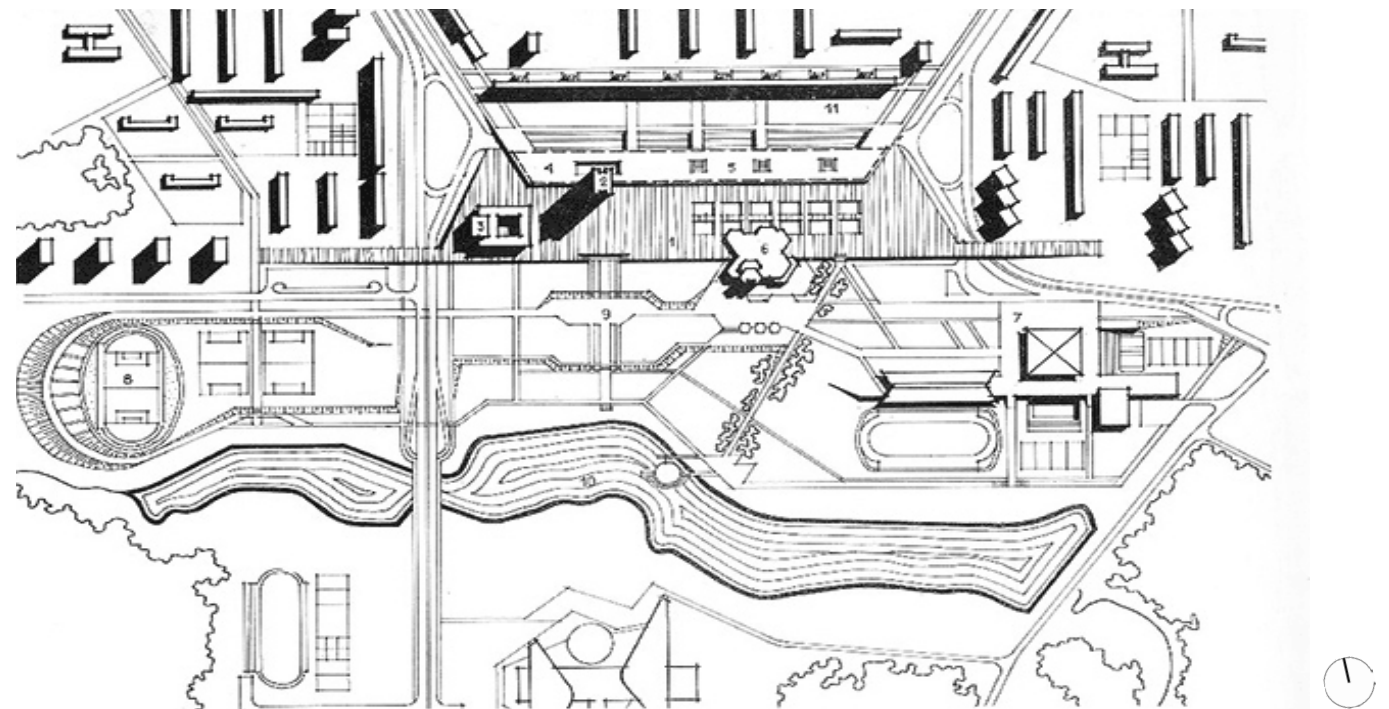

Plano de situación

1969 1992
1971 > 1994

1.667m

HULME CRESCENTS

REINO UNIDO

Arquitectos: Hugh Wilson y Lewis Womersley

Datos tomados por redibujado propio
Longitud continua de fachada: 1.667m
Fachada aparente: 464m
Superficie de parcela: 151.232m²
Superficie de huella: 15.297m²

53°27'57.7"N 2°15'07.3"W
Dirección: Rolls Crescent,
Manchester
Barrio: Hulme



Vista de fachada

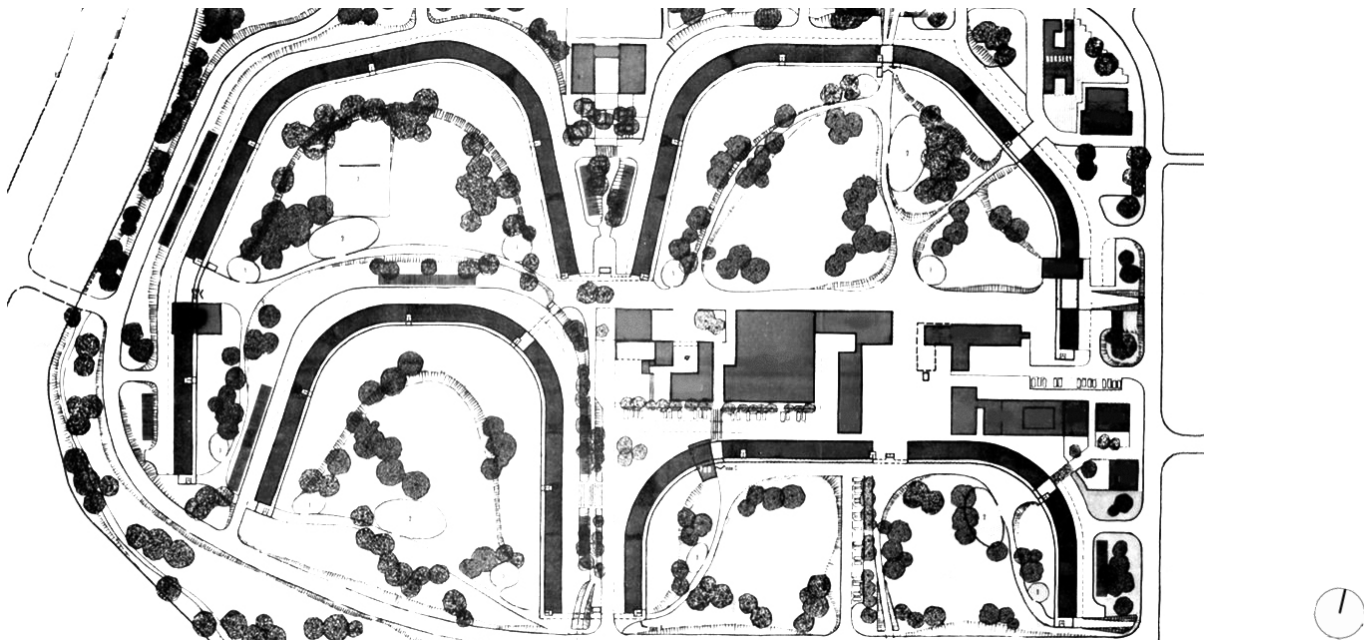

Plano de situación

1969 1973

426m

CONJUNTO HABITACIONAL LUGANO I Y II ARGENTINA

Arquitecto: Comisión Municipal de la Vivienda

Datos tomados fotografía aérea
Longitud continua de fachada: 426m
Fachada aparente: 904m
Superficie de parcela: 514.689m²
Superficie de huella: 17.197m²

34°41'03.2"S 58°27'50.8"W
Dirección: Av. Soldado de la Frontera 5243,
Buenos Aires
Barrio: Villa Lugano



Vista de fachada

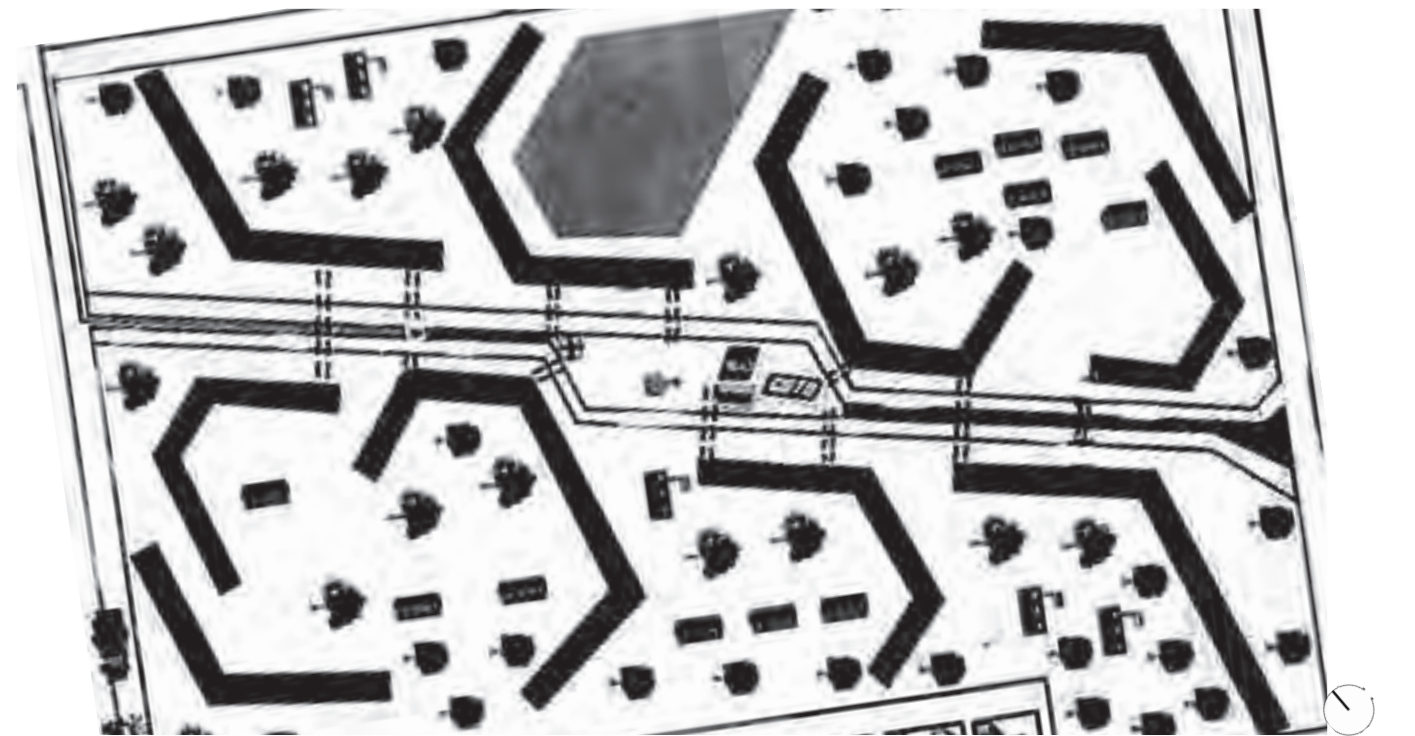

Plano de situación

1969
1974

756m

VILLAGGIO MATTEOTTI

ITALIA

Arquitecto: Giancarlo de Carlo

Datos tomados fotografía aérea
Longitud continua de fachada: 756m
Fachada aparente: 186m
Superficie de parcela: 22.876m²
Superficie de huella: 14.670m²

42°32'51.3"N 12°39'29.9"E
Dirección: Via Maddalena Patrizi,
Terni



Vista aérea

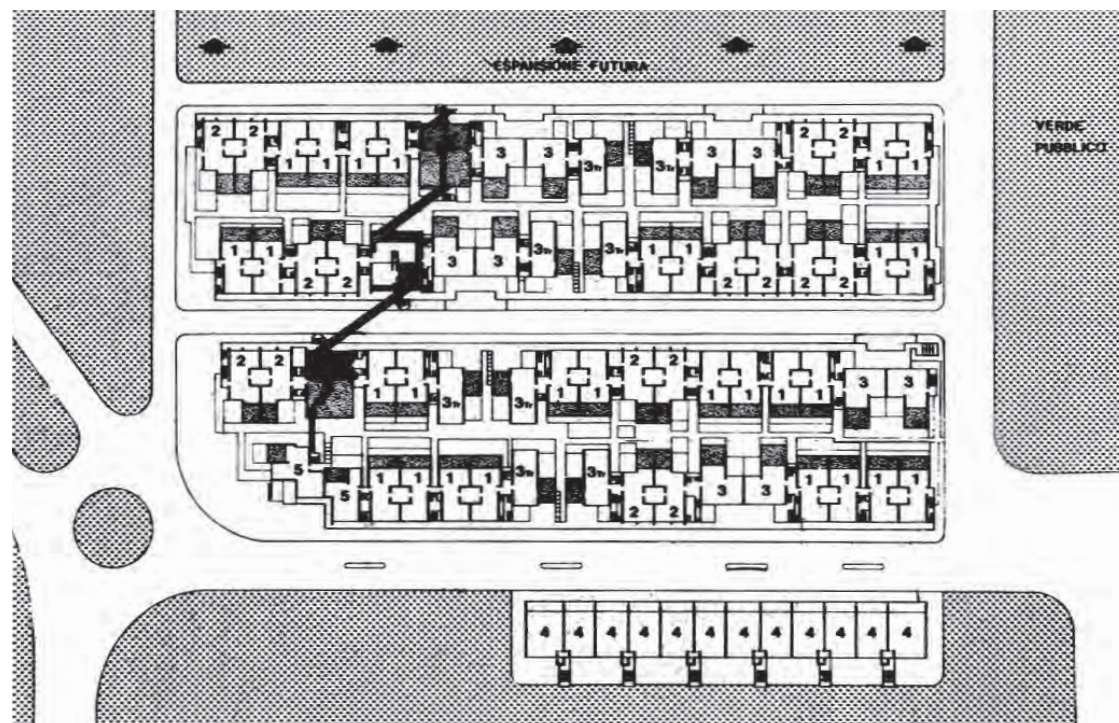

Planta primera

1969
1975

357m

SONNENRING RESIDENTIAL COMPLEX AND BÜROTEL

ALEMANIA

Arquitecto: Günther Balser

Datos tomados fotografía aérea
Longitud continua de fachada: 357m
Fachada aparente: 100m
Superficie de parcela: 42.024m²
Superficie de huella: 5.446m²

50°05'26.1"N 8°41'22.7"E
Dirección: Mailänder Str. 11,
Frankfurt Am Main
Barrio: Sachsenhausen Süd



Vista de conjunto

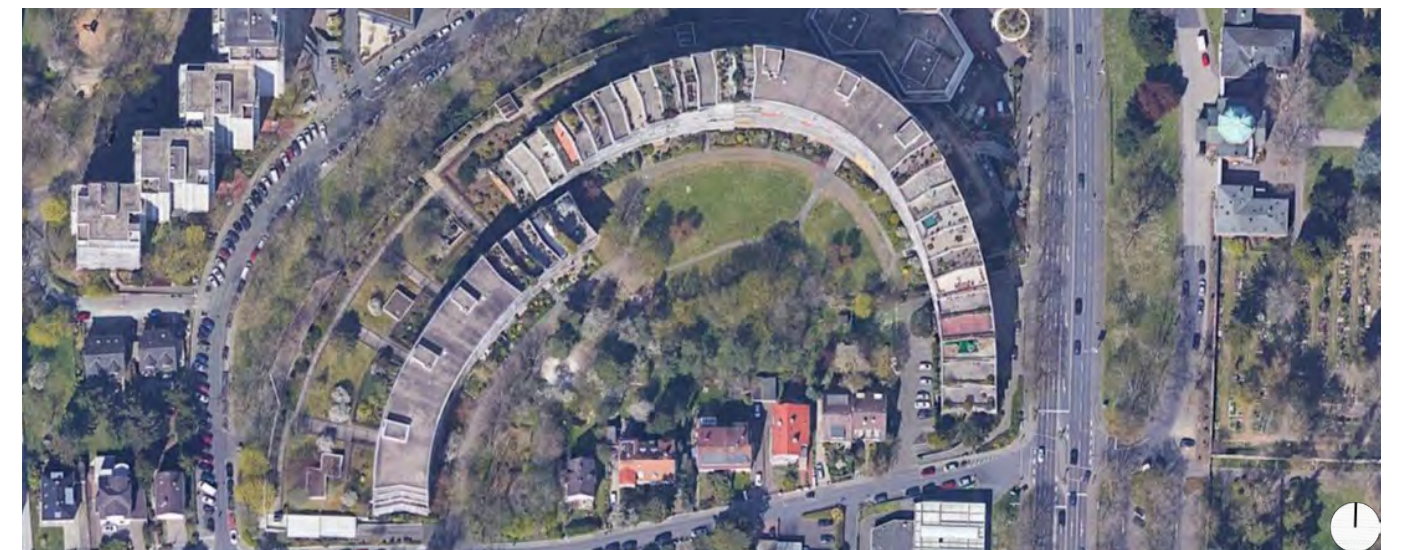

Planta aérea

1969
1975 > 1981

913m

CAMDEN ESTATE

REINO UNIDO

Arquitecto: London County Council

Datos tomados por redibujado propio
Longitud continua de fachada: 913m
Fachada aparente: 331m
Superficie de parcela: 101.087m²
Superficie de huella: 15.538m²

51°28'32.0"N 0°04'32.4"W
Dirección: Southampton Road,
Londres
Barrio: Willowbrook Estate



Vista de fachada

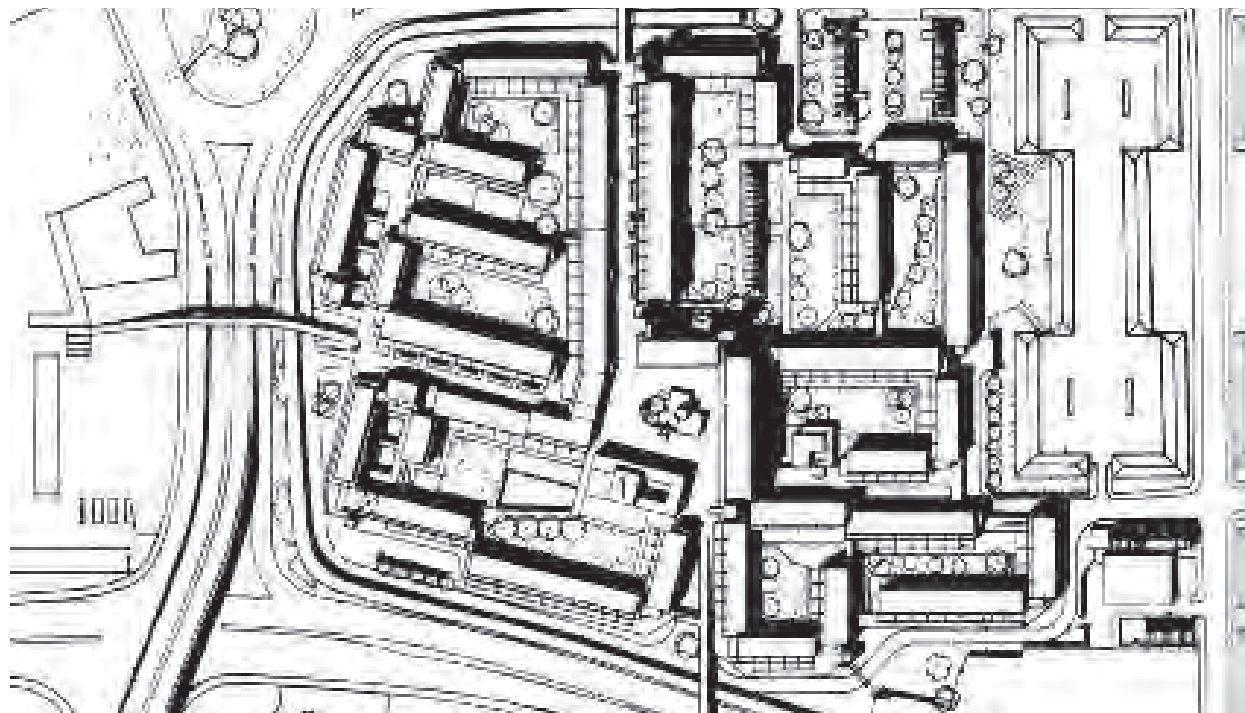

Plano de situación

1969
1982

809m

QUARTIERE ROZZOL MELARA

ITALIA

Arquitecto: Celli Tognon

Datos tomados fotografía aérea
Longitud continua de fachada: 809m
Fachada aparente: 281m
Superficie de parcela: 125.802m²
Superficie de huella: 22.606m²

45°38'22.5"N 13°49'31.2"E
Dirección: Via Louis Pasteur,
Trieste
Barrio: Rozzol Melara



Vista de fachada y patio central

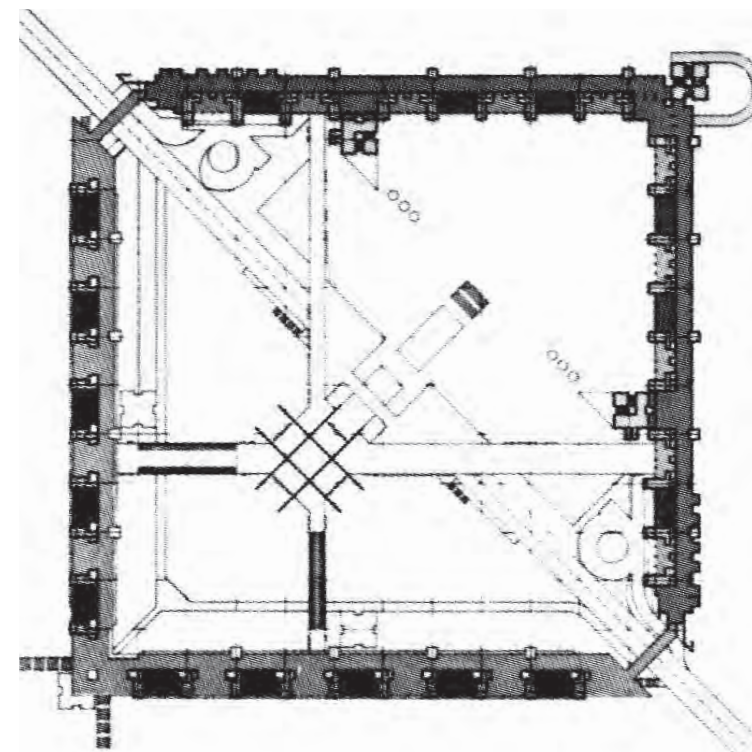

Planta de calle elevada superior

1970
1973

600m

FALOWIEC II

POLONIA

Arquitectos: Tadeusz Rózański, Danuta Olędzka y Janusz Morek

Datos tomados fotografía aérea
Longitud continua de fachada: 600m
Fachada aparente: 596m
Superficie de parcela: 18.973m²
Superficie de huella: 7.560m²

54°24'45.6"N 18°35'34.9"E
Dirección: Jagiellońska 10,
Gdansk
Barrio: Przymorze



Vista de fachada



Planta aérea

1970
1973

808m

FALOWIEC

POLONIA

Arquitectos: Tadeusz Rózański, Danuta Olędzka y Janusz Morek

Datos tomados fotografía aérea
Longitud continua de fachada: 808m
Fachada aparente: 796m
Superficie de parcela: 33.158m²
Superficie de huella: 10.184m²

54°24'30.4"N 18°35'47.8"E
Dirección: Obrońców Wybrzeża 4-10,
Gdansk
Barrio: Przymorze



Vista de fachada

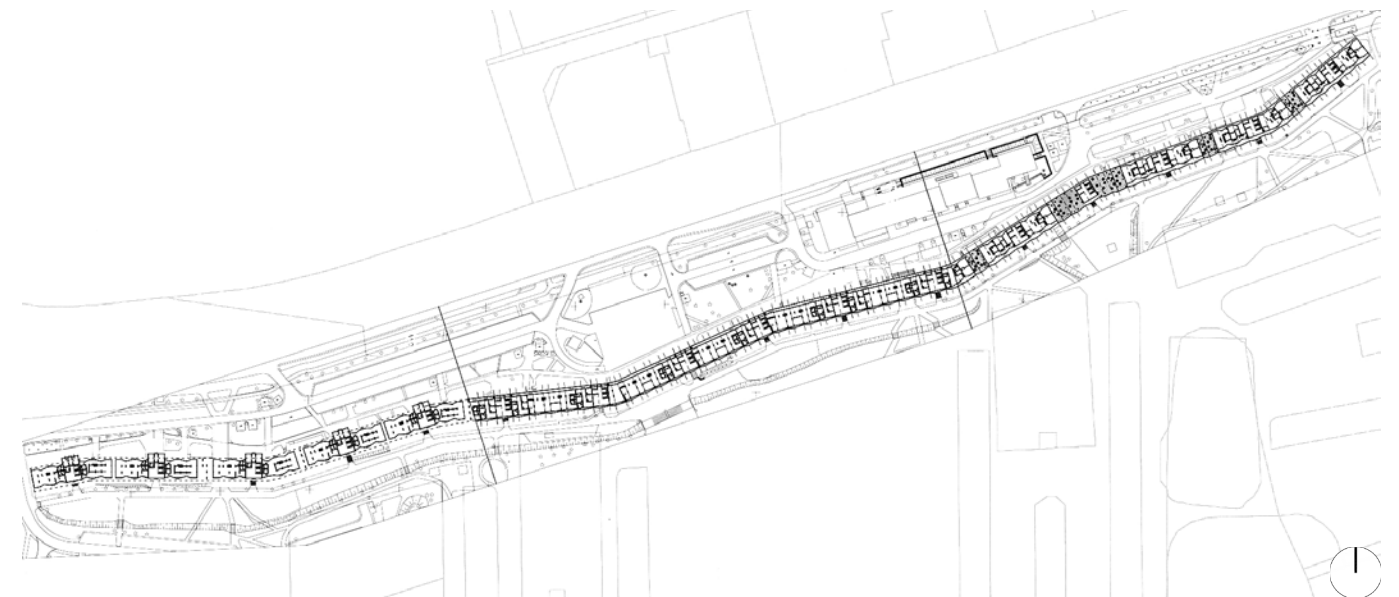

Planta tipo

1970
1986

383m

BOLSHAYA TULSKAYA

RUSIA

Arquitectos: V. Voskresenskiy, Vladimir Babad y I. Smirnova

Datos tomados fotografía aérea
Longitud continua de fachada: 383m
Fachada aparente: 383m
Superficie de parcela: 24.047m²
Superficie de huella: 6.143m²

55°42'34.1"N 37°37'14.3"E
Dirección: Bol'shaya Tul'skaya Ulitsa, 2,
Moscú
Barrio: Danilovsky District



Vista de fachada



Planta aérea

1971
1972

549m

CHERTANOVO NORD

RUSIA

Arquitecto: L. Djubek

Datos tomados por fotografía aérea
Longitud continua de fachada: 549m
Fachada aparente: 783m
Superficie de parcela: 374.096m²
Superficie de huella: 19.835m²

55°38'16.7"N 37°35'41.6"E
Dirección: Severnoye Chertanovo Ulitsa
Moscú
Barrio: Chertanovo Severnoye



Vista de fachada

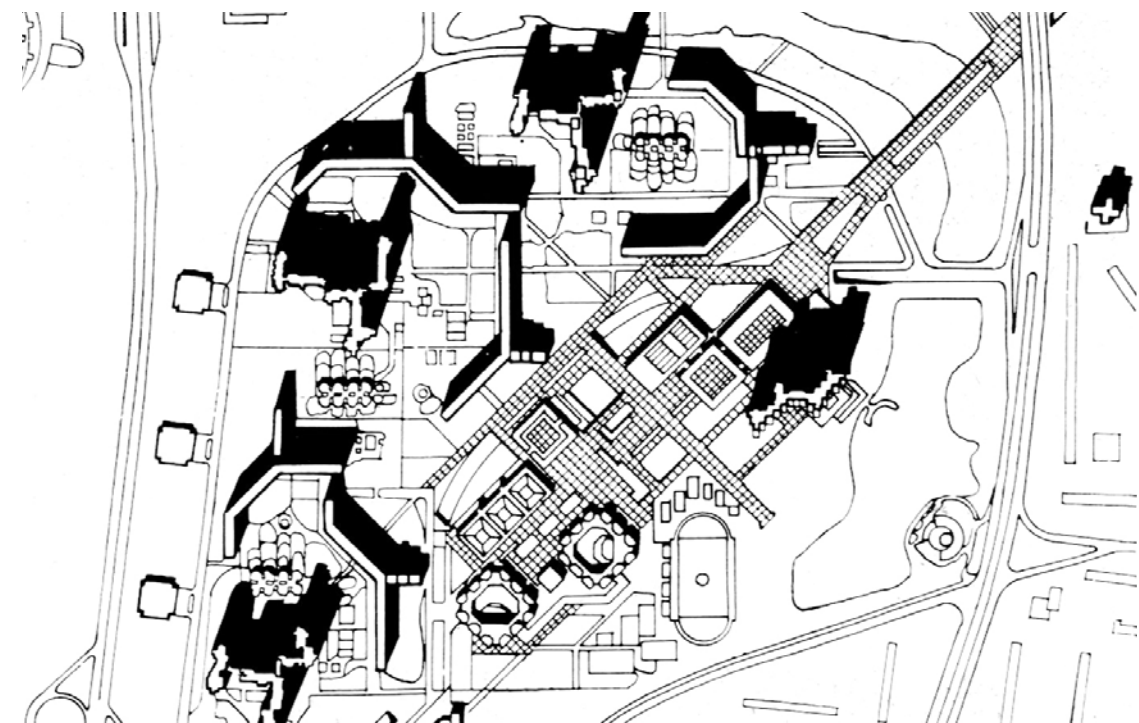

Plano de situación

1971
1974

420m

COMPLEJO HABITACIONAL BULEVAR ARTIGAS

URUGUAY

Arquitectos: Ramiro Bascans, Thomas Sprechmann, Héctor Vigliecca
y Arturo Villaamil

Datos tomados por fotografía aérea
Longitud continua de fachada: 420m
Fachada aparente: 256m
Superficie de parcela: 43.288m²
Superficie de huella: 2.522m²

34°52'49.4"S 56°09'57.4"W
Dirección: Boulevard Artigas 2586,
Montevideo
Barrio: Larragaña



Vista de fachada

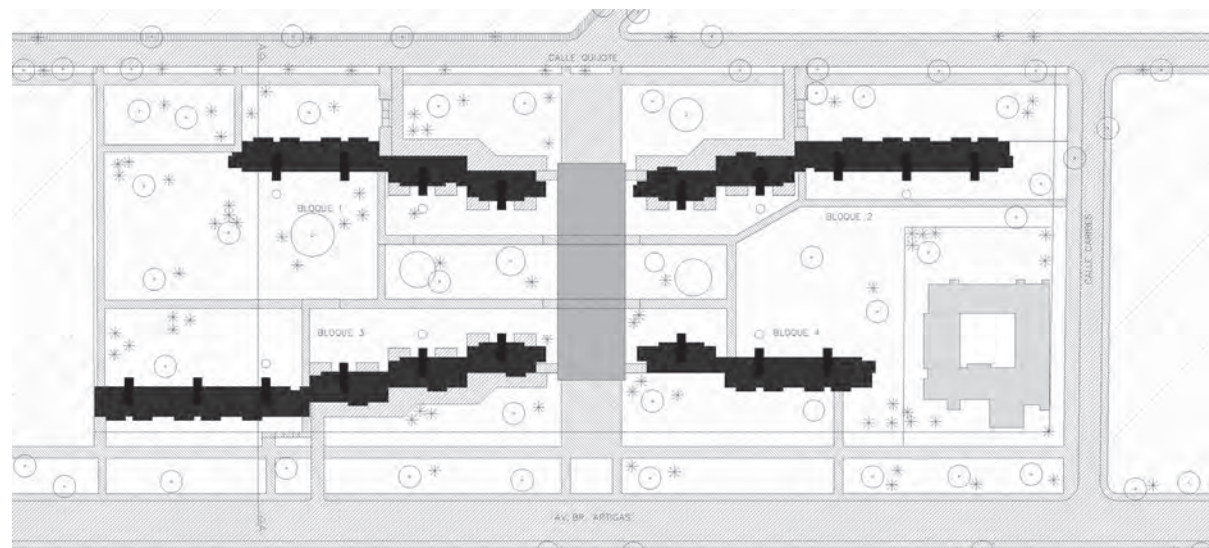

Plano de situación

1971
1974 > 2011
2014

301m

HEYGATE ESTATE

REINO UNIDO

Arquitecto: Greater London Council

Datos tomados por redibujado propio
Longitud continua de fachada: 301m
Fachada aparente: 315m
Superficie de parcela: 75.782m²
Superficie de huella: 12.090m²

51°29'35.0"N 0°05'46.0"W
Dirección: Heygate Street,
Londres
Barrio: Walworth



Vista de fachada

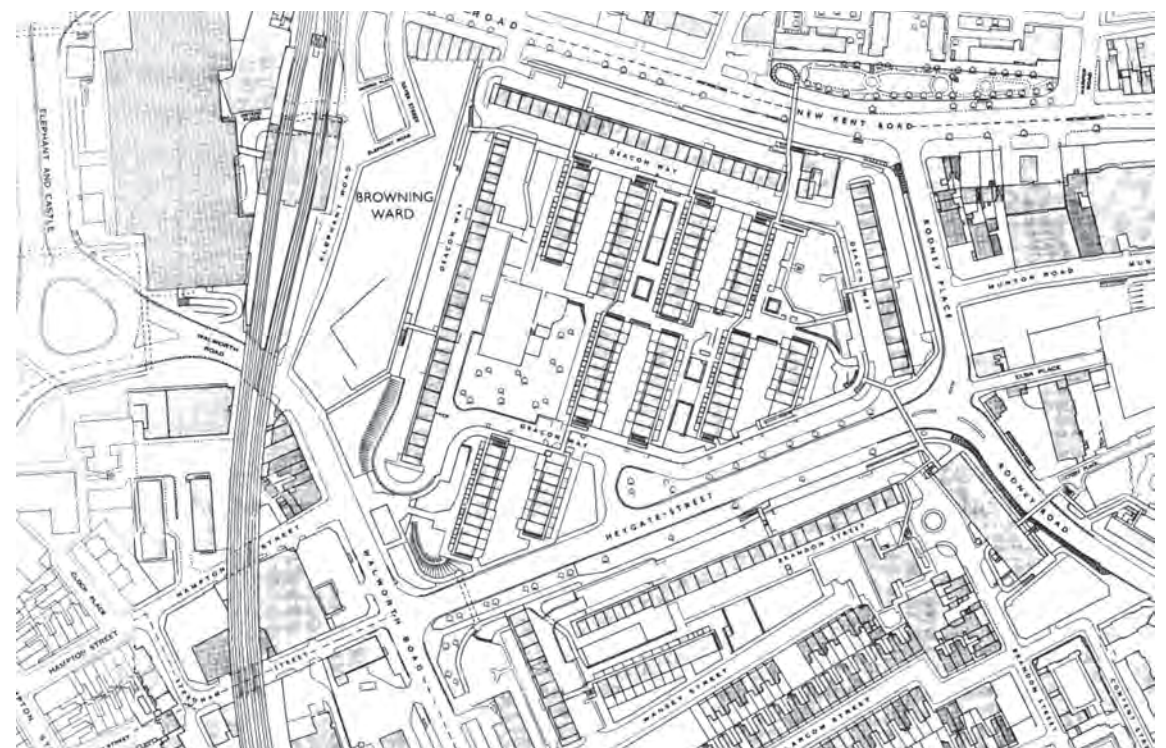

Plano de situación

1971
1975

523m

IHME ZENTRUM

ALEMANIA

Arquitectos: Helmut Kloss y Peter Kolb & Partners

Datos tomados por fotografía aérea
Longitud continua de fachada: 523m
Fachada aparente: 505m
Superficie de parcela: 47.700m²
Superficie de huella: 42.614m²

52°22'11.4"N 9°43'08.0"E
Dirección: Blumenauer Str.,
Hannover
Barrio: Linden - Mitte



Vista aérea

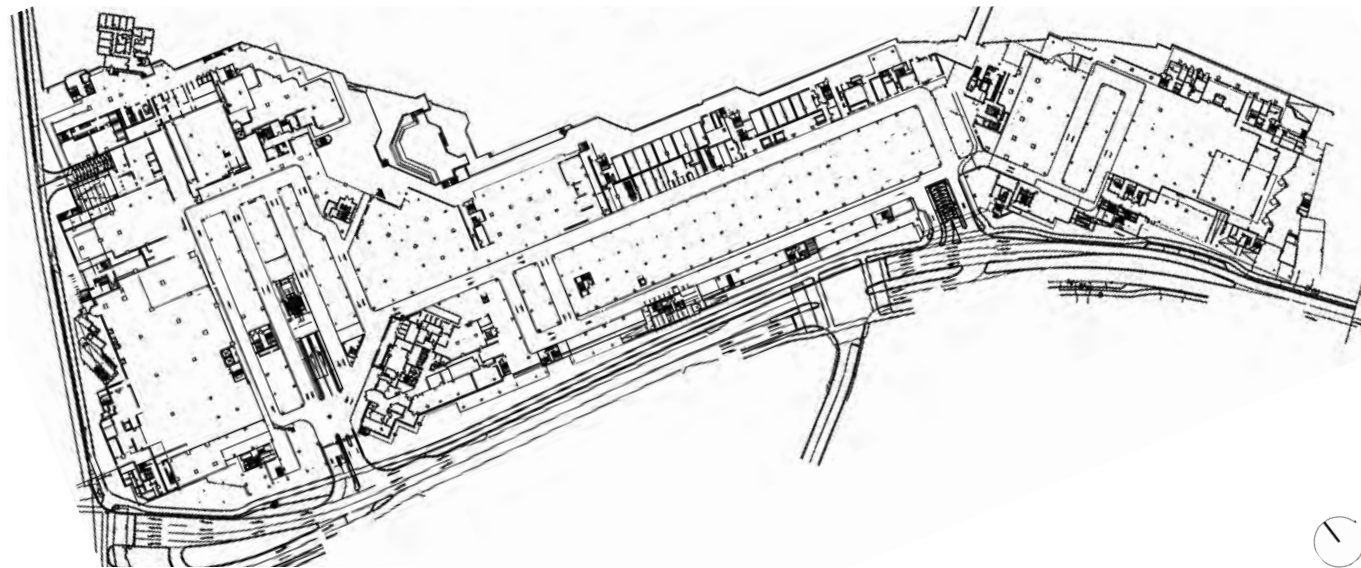

Planta sótano

1971
1979

363m

QUARTIERE VIGNE NUOVE

ITALIA

Arquitecto: Lucio Passarelli

Datos tomados por fotografía aérea
Longitud continua de fachada: 363m
Fachada aparente: 434m
Superficie de parcela: 88.279m²
Superficie de huella: 8.848m²

41°57'21.4"N 12°32'04.0"E
Dirección: Via Rodolfo Valentino,
Roma
Barrio: Tufello



Vista de fachada

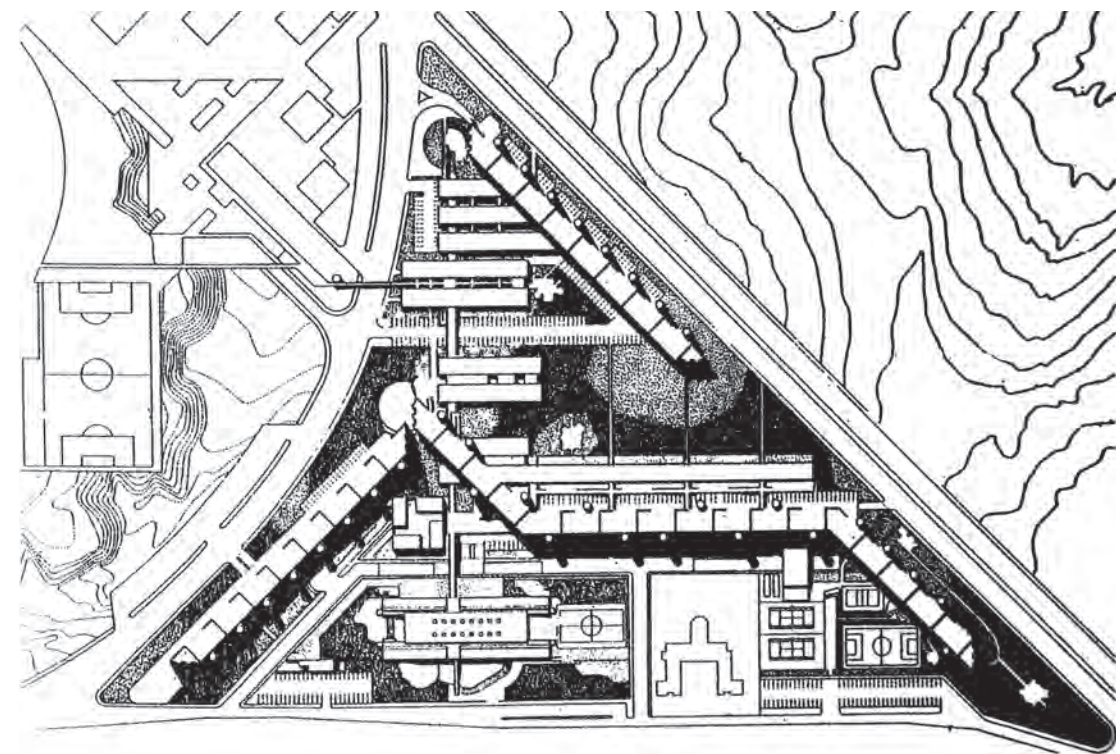

Plano de situación

1972
1982

982m

QUARTIERE DI CORVIALE [I°]

ITALIA

Arquitecto: Mario Fiorentino

Datos tomados por redibujado propio
Longitud continua de fachada: 982m
Fachada aparente: 982m
Superficie de parcela: 63.906m²
Superficie de huella: 35.960m²

41°51'03.8"N 12°24'43.3"E
Dirección: Via Poggio Verde,
Roma
Barrio: Corviale



Vista de fachada

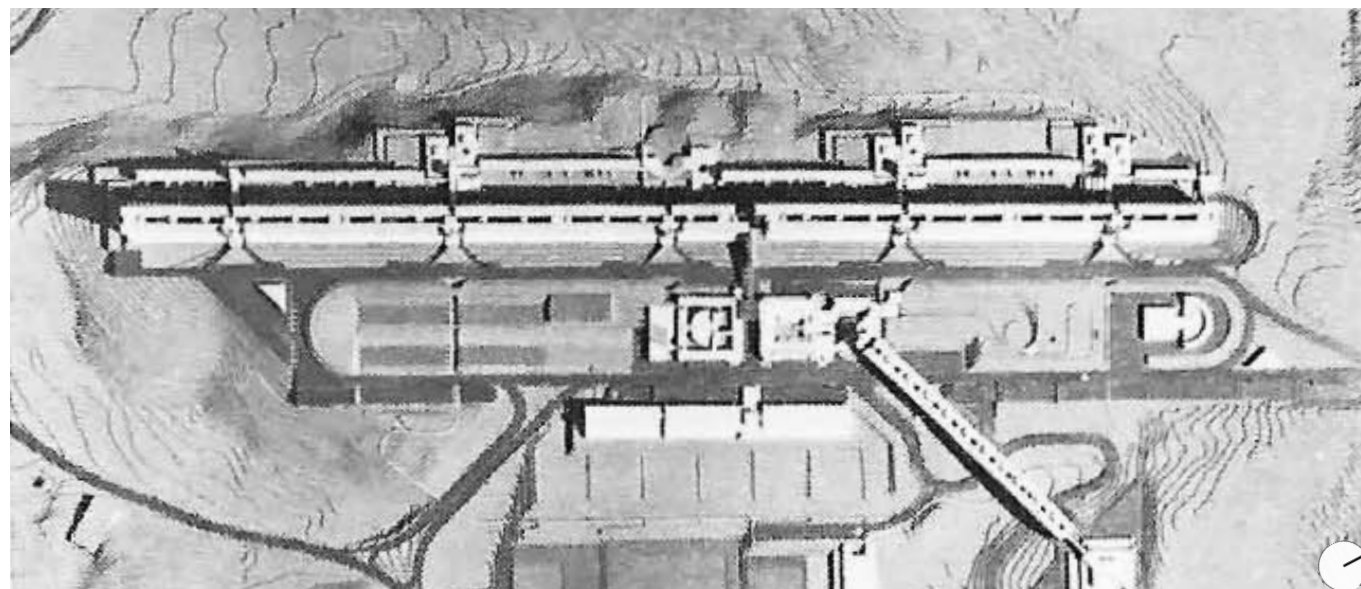

Maqueta de situación

1973
1976

853m

EASTWOOD

EEUU

Arquitectos: Josep Lluís Sert y Jackson & Associates

Datos tomados por fotografía aérea
Longitud continua de fachada: 853m
Fachada aparente: 354m
Superficie de parcela: 60.134m²
Superficie de huella: 21.890m²

40°45'42.6"N 73°56'58.1"W
Dirección: 560 Main St,
New York
Barrio: Roosevelt Island



Vista de conjunto

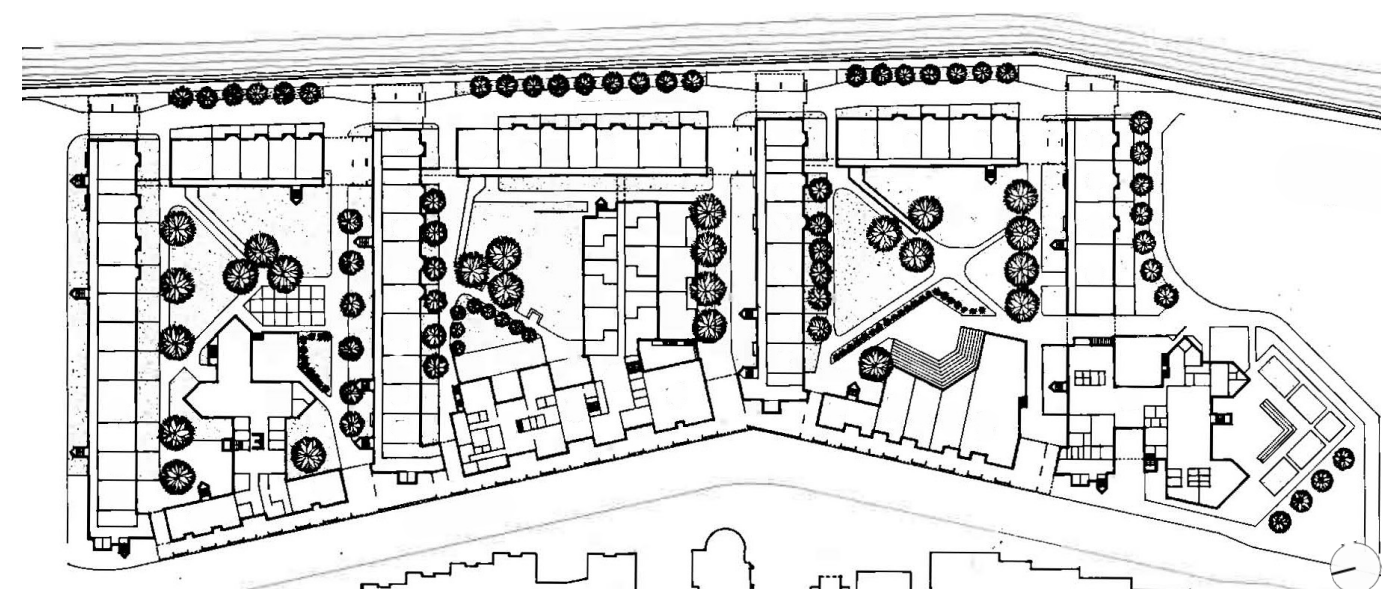

Plano de situación

1973
1977

3.608m

CONJUNTO HABITACIONAL SOLDATI ARGENTINA

Arquitecto: Estudio Staff

Datos tomados por fotografía aérea
Longitud continua de fachada: 3.608m
Fachada aparente: 632m
Superficie de parcela: 206.589m²
Superficie de huella: 61.786m²

34°39'59.6"S 58°26'41.0"W
Dirección: Corrales 3420,
Buenos Aires
Barrio: Villa Soldati



Vista aérea



Plano de situación

1975
1979

1.250m

SHIRAHIGE HIGASHI JAPÓN

Arquitecto: varios

Datos tomados por fotografía aérea
Longitud continua de fachada: 1.250m
Fachada aparente: 1.110m
Superficie de parcela: 250.767m²
Superficie de huella: 15.293m²

35°43'58.4"N 139°48'54.7"E
Dirección: Tsutsumidōri,
Tokio
Barrio: Sumida



Vista de fachada



Planta aérea

1975
1980

1.803m

CONJUNTO PIEDRA BUENA ARGENTINA

Arquitectos: Flora Manteola, Javier Sánchez Gómez, Josefa Santos, Justo Jorge Solsona, Rafael Viñoly, Carlos Sallaberry, Felipe Tarsitano, José Aslan y Héctor Ezcurra

Datos tomados por fotografía aérea
Longitud continua de fachada: 1.803m
Fachada aparente: 573m
Superficie de parcela: 118.008m²
Superficie de huella: 14.770m²

34°40'39.8"S 58°29'29.5"W
Dirección: Crisóstomo Álvarez 6701-6799,
Buenos Aires
Barrio: Villa Lugano



Vista de conjunto

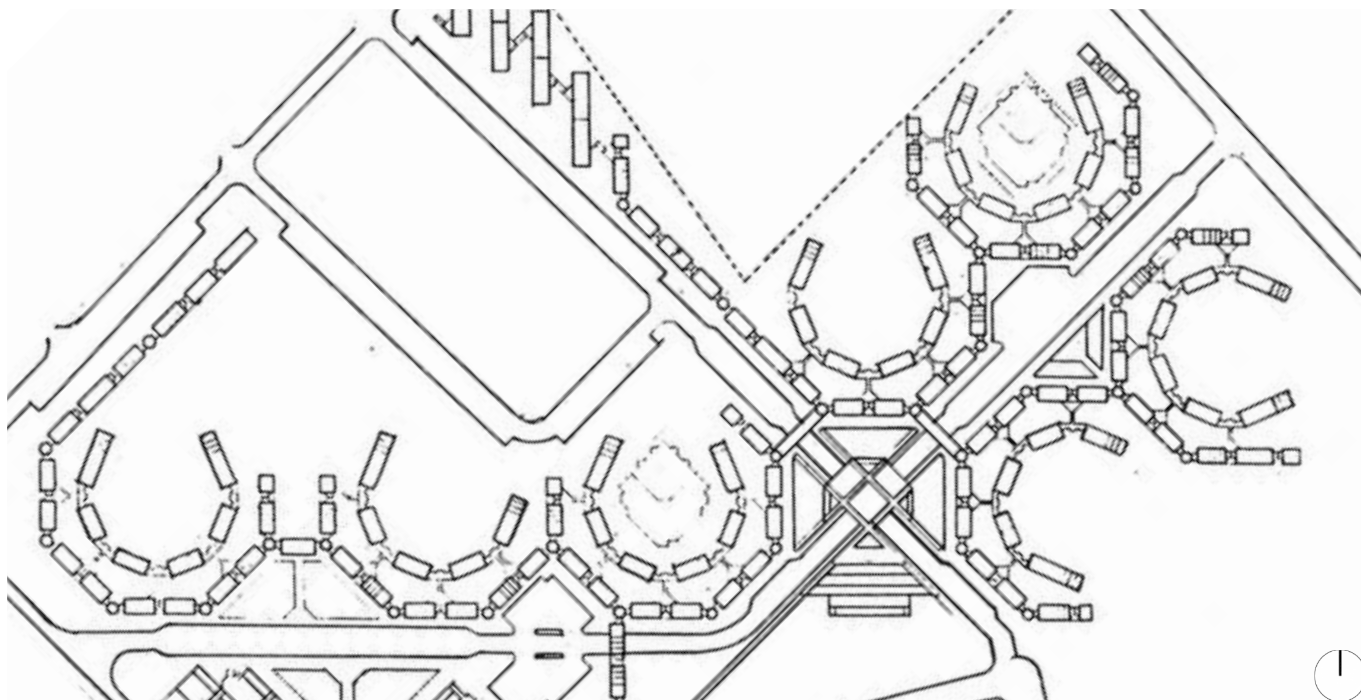

Plano de situación

1976
1980

520m

AUTOBAHNÜBERBAUUNG SCHLANGENBADER STRASSE ALEMANIA

Arquitectos: Georg Heinrichs, Gerhard Krebs y Klaus Krebs

Datos tomados fotografía aérea
Longitud continua de fachada: 520m
Fachada aparente: 515m
Superficie de parcela: 29.336m²
Superficie de huella: 29.336m²

52°28'21.4"N 13°18'22.9"E
Dirección: Wiesbadener Str. 50,
Berlín
Barrio: Rheingauviertel



Vista de fachada

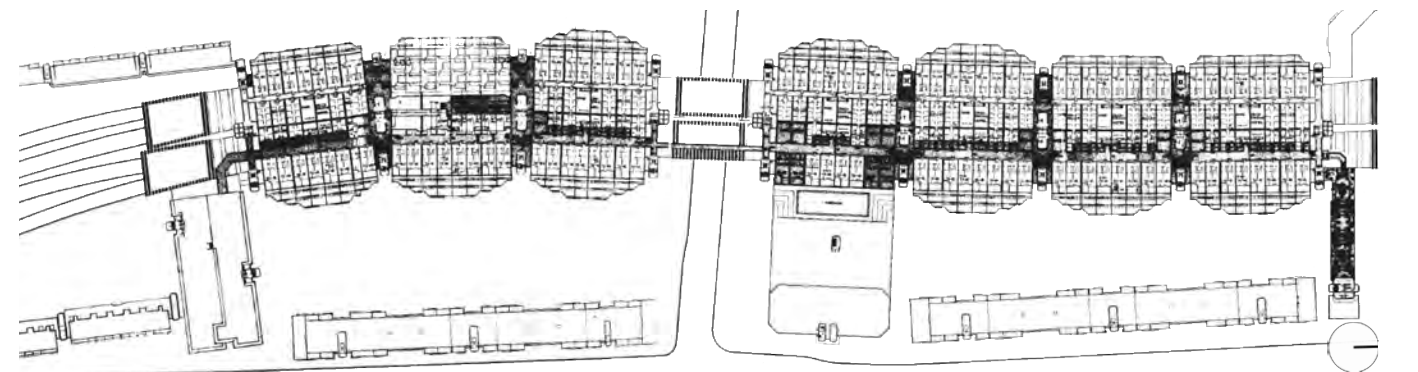

Plano de situación

1980
1984 > 2021

333m

DIGA ROSSA

ITALIA

Arquitecto: Piero Gambacciani y asociados

Datos tomados por fotografía aérea
Longitud continua de fachada: 333m
Fachada aparente: 312m
Superficie de parcela: 28.369m²
Superficie de huella: 7.513m²

44°27'10.5"N 8°54'19.7"E
Dirección: Maritano 5,
Génova
Barrio: Bolzaneto



Vista de fachada



Planta aérea

1982
1993

360m

QUARTIERE DI TAVERNA DEL FERRO

ITALIA

Arquitectos: Pietro Barucci y Vittorio de Feo

Datos tomados por fotografía aérea
Longitud continua de Fachada: 360m
Fachada aparente: 360m
Superficie de parcela: 16.699,99m²
Superficie de huella: 6.357m²

40°49'57.8"N 14°18'37.0"E
Dirección: Strada Comunale Taverna del Ferro,
Nápoles
Barrio: San Giovanni a Teduccio



Vista aérea

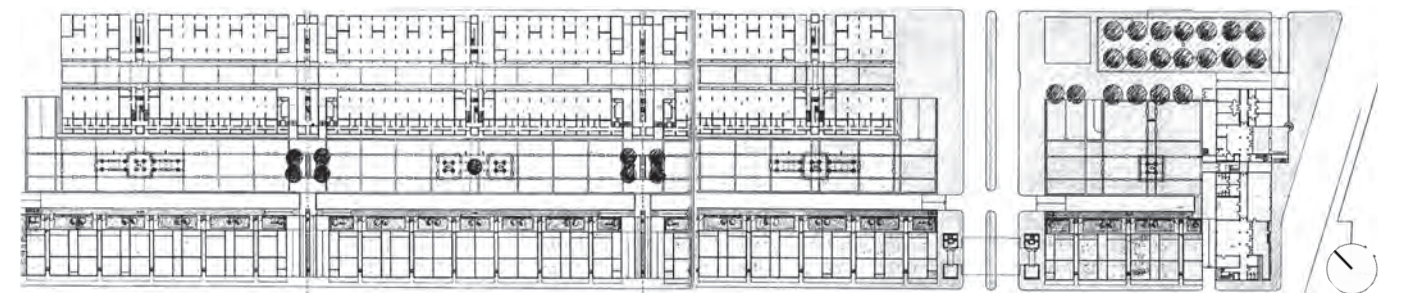

Planta baja de conjunto

1988
1991

530m

ENTREPOTBURG

PAÍSES BAJOS

Arquitecto: Atelier PRO

Datos tomados por fotografía aérea
Longitud continua de fachada: 530m
Fachada aparente: 249m
Superficie de parcela: 3.202m²
Superficie de huella: 3.202m²

52°22'12.1"N 4°56'12.0"E
Dirección: Entrepotbrug 130,
Ámsterdam
Barrio: Rietlanden



Vista de fachada



Planta aérea

1990
1994

360m

ÁRBOL PARA VIVIR

VENEZUELA

Arquitecto: Fruto Vivas

Datos tomados por fotografía aérea
Longitud continua de fachada: 360m
Fachada aparente: 136m
Superficie de parcela: 23.875m²
Superficie de huella: 4.911m²

10°11'40.4"N 64°41'44.5"W
Dirección: Av. Anzoátegui,
Lechería
Barrio: El Morro I



Vista de conjunto



Planta aérea

1998
2000

309m

THE WHALE

PAÍSES BAJOS

Arquitecto: Frits Van Dongen

Datos tomados por fotografía aérea
Longitud continua de fachada: 309m
Fachada aparente: 102m
Superficie de parcela: 8.655m²
Superficie de huella: 3.503m²

52°22'23.2"N 4°56'32.3"E
Dirección: Baron G.A. Tindalplein,
Ámsterdam
Barrio: Eastern Docklands



Vista de fachada interior

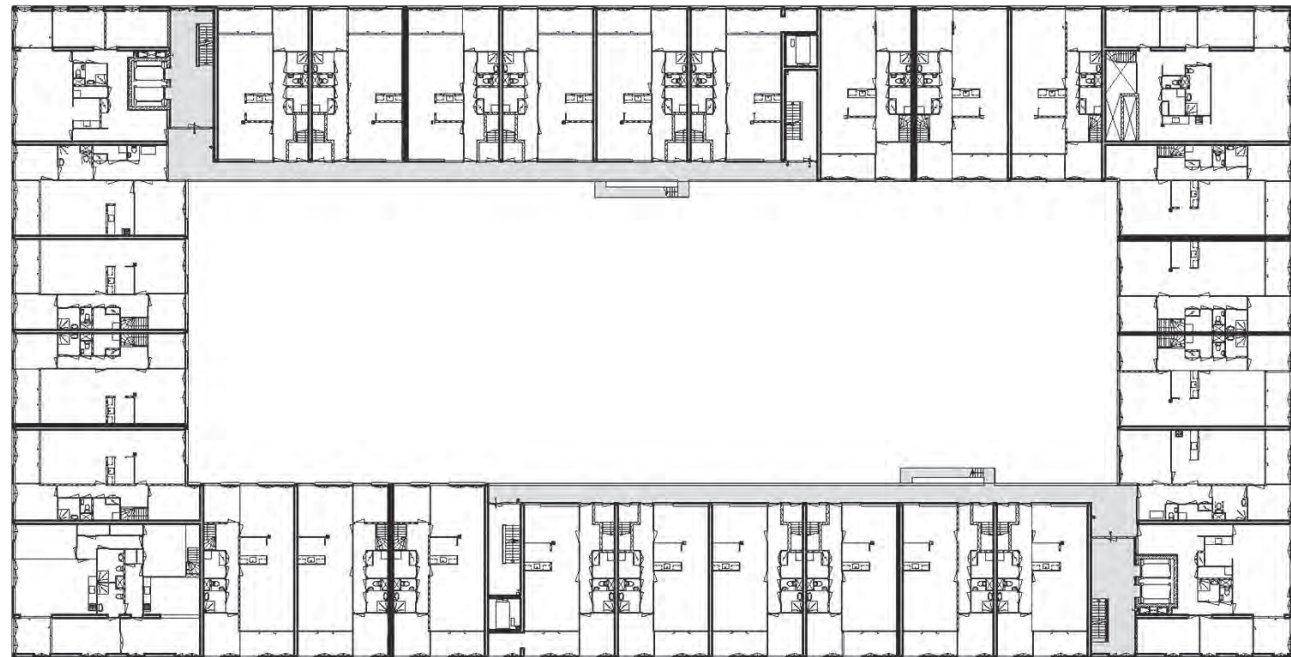

Planta tipo

1999
2006

326m

DE SALAMANDER

PAÍSES BAJOS

Arquitecto: Loos Architects

Datos tomados por fotografía aérea
Longitud continua de fachada: 326m
Fachada aparente: 117m
Superficie de parcela: 6.991m²
Superficie de huella: 3.241m²

52°26'44.0"N 4°49'44.1"E
Dirección: Belgischestraat 1502,
Zaandam
Barrio: Rosmolenbuurt



Vista de fachada y patio interior

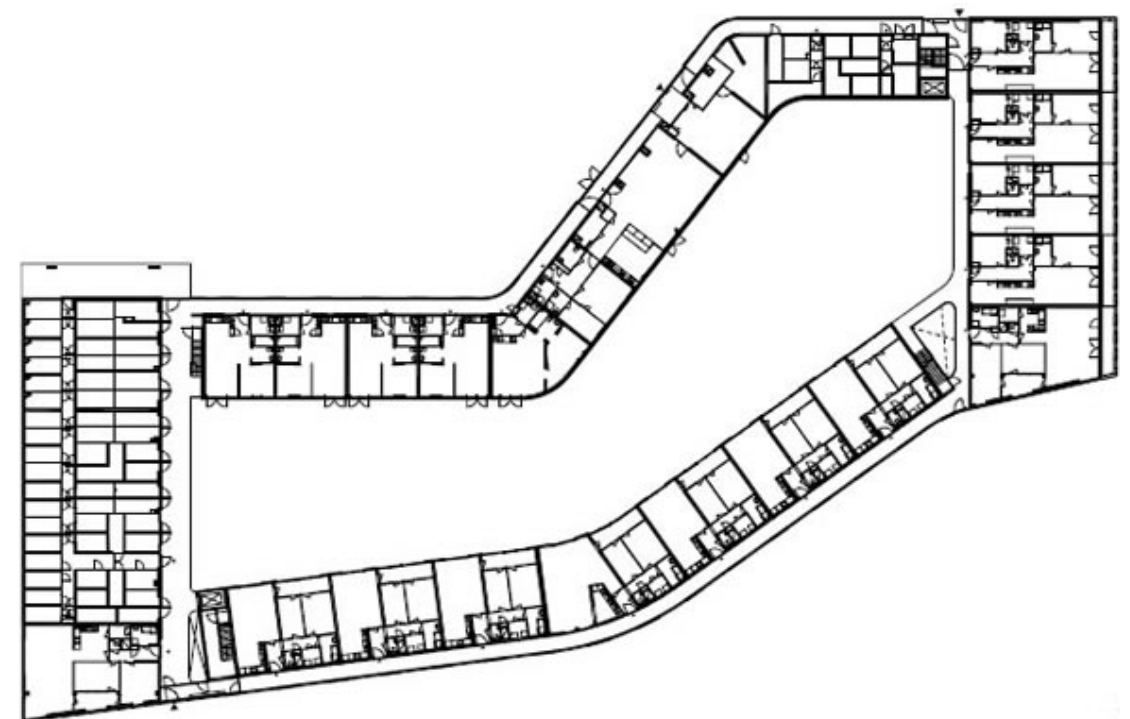

Planta de calle elevada

2003
2009

812m

LINKED HYBRID

CHINA

Arquitecto: Steven Holl Architects

Datos tomados por fotografía aérea
Longitud continua de fachada: 812m
Fachada aparente: 246m
Superficie de parcela: 48.919m²
Superficie de huella: 10.887m²

39°56'56.4"N 116°25'53.0"E
Dirección: An Ding Men Dong Da Jie,
Beijing Shi
Barrio: Dongcheng



Vista de calles elevadas

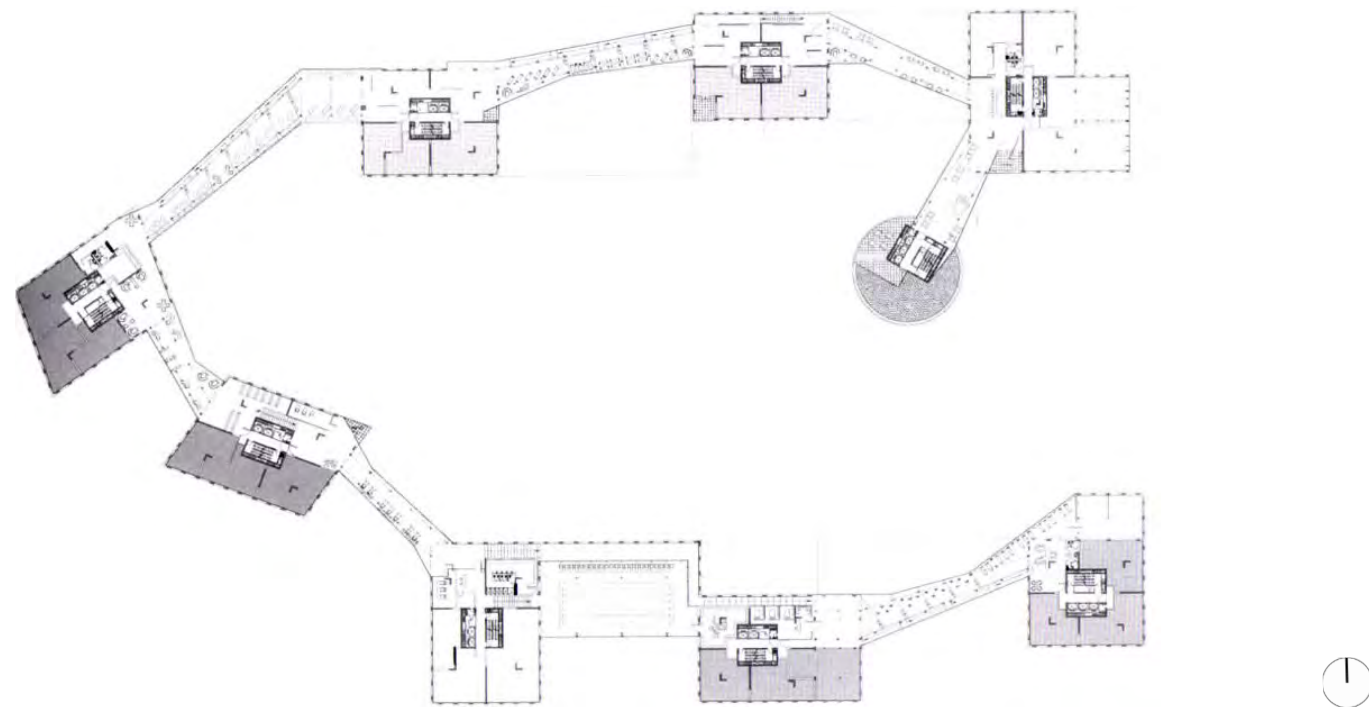

Plano de calle elevada

2006
2010

686m

8 HOUSE

DINAMARCA

Arquitecto: Bjarke Ingels Group

Datos tomados por fotografía aérea
Longitud continua de fachada: 686m
Fachada aparente: 270m
Superficie de parcela: 20.500m²
Superficie de huella: 12.798m²

55°37'03.3"N 12°34'18.2"E
Dirección: Richard Mortensens Vej,
Copenhague
Barrio: Orestad



Vista de fachada

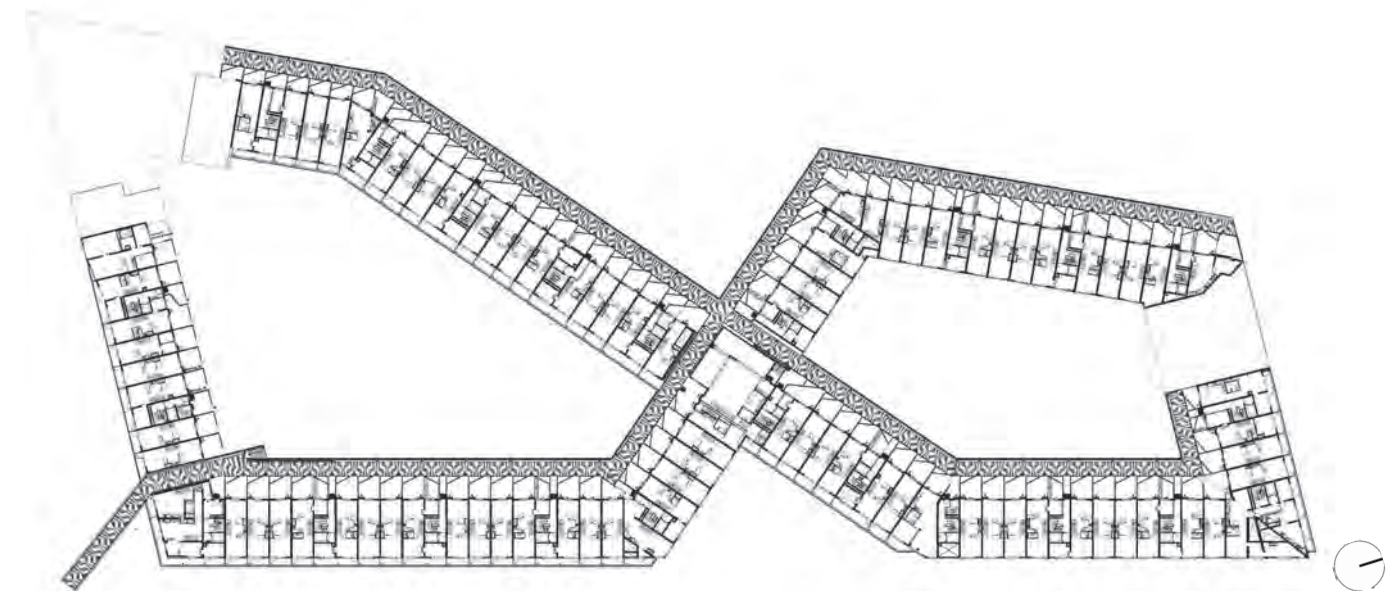

Planta de calle elevada

2009
2012

429m

PARQUE NOVO SANTO AMARO V

BRASIL

Arquitecto: Vigliecca & Associados

Datos tomados por fotografía aérea
Longitud continua de fachada: 429m
Fachada aparente: 354m
Superficie de parcela: 10.243m²
Superficie de huella: 4.364m²

23°41'47.3"S 46°47'05.3"W
Dirección: R. Coelho Lousada,
São Paulo
Barrio: Parque Novo Santo Amaro



Vista aérea



Plano de situación

2011
2017

423m

GOLDEN DREAM BAY

CHINA

Arquitecto: Safdie Architects

Datos tomados por fotografía aérea
Longitud continua de fachada: 423m
Fachada aparente: 321m
Superficie de parcela: 61.015m²
Superficie de huella: 6.073m²

39°53'59.1"N 119°32'42.9"E
Dirección: No.132 Qinhai Rd,
Hebei
Barrio: Haigang



Vista de conjunto



Plano de situación

A.02 Catálogo de crecimientos residenciales masivos

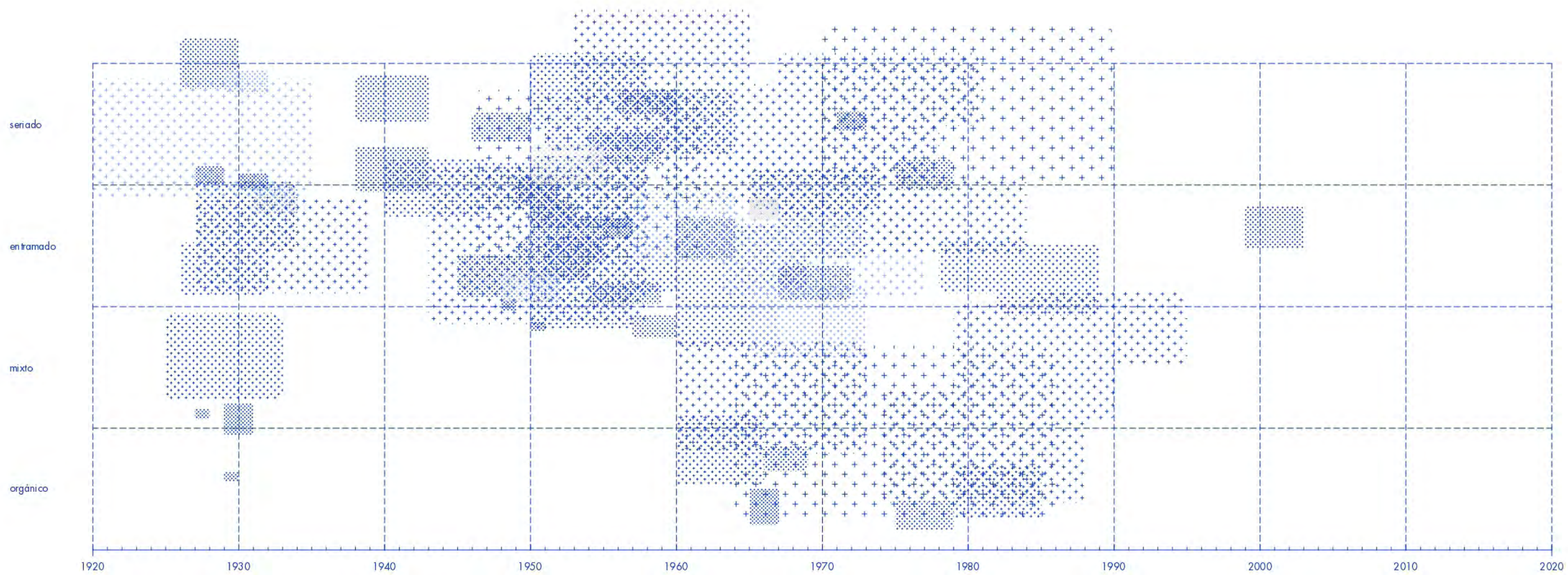

Listado

1920

1920-1935 ÉTATS-UNIS | Tony Garnier

1925-1933 SIEDLUNG BRITZ | Bruno Taut y Martin Wagner

1926-1930 SIEDLUNG PRAUNHEIM | Ernst May, Carl-Hermann Rudloff, Karl Blattner, Gustav Schaupp y Franz Schuster

1926-1932 ONKEL TOMS HÜTTE | Bruno Taut, Hugo Häring y Otto Salvisberg

1927-1928 SIEDLUNG RÖMERSTADT | Ernst May, Carl-Hermann Rudloff, Karl Blattner, Gustav Schaupp y Franz Schuster

1927-1929 COLONIA DAMMERSTOCK | Walter Gropius

1927-1934 HEIMATSIEDLUNG | Ernst May, Herbert Boehm y Fritz Berke

1927-1939 LA CITÉ DU CHAMP DES OISEAUX | Eugène Beaudouin y Marcel Lods

1928-1930 KIEFHOEK | J.J.P. Oud

1929-1930 SIEDLUNG RUNDLING | Hubert Ritter

1929-1931 SIEMENSSTADT | Hans Scharoun

1929-1931 WEISSE STADT | Otto Rudolf Salvisberg, Bruno Ahrends y Wilhelm Büning

1929-1932 SIEDLUNG WESTHAUSEN | Emil Kaufmann, Luwing Becker, Ferdinand Kramer y Eugen Blanck

1929-1932 SIEDLUNG HELLERHOF | Mart Stam

1930

1931-1934 CITÉ DE LA MUETTE | Eugène Beaudouin y Marcel Lods

1938-1943 CONJUNTO RESIDENCIAL DA VÁRZEA DO CARMO | Eugène Beaudouin y Marcel Lods

1938-1943 CONJUNTO RESIDENCIAL OPERÁRIO DO REALENGO | Carlos Frederico Ferreira

1940

1940-1947 CONJUNTO RESIDENCIAL DA PENHA | Marcelo Roberto y Milton Roberto

1943-1958 PLAN DE URBANIZACIÓN DEL PARQUE EDUARDO GUINLE | Lúcio Costa

1945-1949 UNIDAD VECINAL N3 | Fernando Belaúnde Terry

1946-1950 CONJUNTO RESIDENCIAL DA MOOCA | Paulo Antunes Ribeiro

1946-1954 QT8 | Piero Bottoni, Ezio Cerutti, V. Gandolfi, Aldo Putelli, Vittoriano Viganò, M. Mazzocchi, Gio Ponti, Pietro Lingeri y C. Zuccoli

1946-1962 CHURCHILL GARDENS | Philip Powell y Hidalgo Moya

1948-1949 QUARTIERE STELLA POLARE | Mario de Renzi y Saverio Muratori

1948-1952 CENTRO URBANO PRESIDENTE JUÁREZ | Mario Pani y Salvador Ortega Flores

1949-1952 QUARTIERE VALCO SAN PAOLO | Mario de Renzi

1949-1954 QUARTIERE TIBURTINO IV | Mario Ridolfi, Ludovico Quaroni, Carlo Aymonino, Carlo Chiarini, Mario Fiorentino, Federico Gorio, Maurizio Lanza, Sergio Lenci, Piero Lugli, Carlo Melograni, Giancarlo Menichetti, Giulio Rinaldi y Michele Valori

1950

1950-1951 QUARTIERE A FALCHERA | Giovanni Astengo, Alessandro Molli-Boffa, Mario Passanti, Nello Renacco y Aldo Rizzotti

1950-1953 QUARTIERE DI VILLA BERNABÒ BREA | Luigi Carlo Daneri

1950-1955 QUARTIERE HARAR | Luigi Figini, Gino Pollini y Gio Ponti

1950-1955 PRUITT-IGOE | Minoru Yamasaki

1950-1957 QUARTIERE AL TUSCOLANO II Y III | Mario de Renzi y Saverio Muratori; y Adalberto Libera

1950-1958 BRAEMBLOKKEN | Renaat Braem, Hendrik Maes y Viktor Maeremans

1950-1958 KLEIN DRIENE | Johannes van den Broek, Jaap Bakema, Frans van Gool y Jan Stokla

1951-1958 CENTRO URBANO ANTONIO NARIÑO | Néstor C. Gutiérrez B., Daniel Suárez Hoyos, Rafael Esquerra García, Enrique García Merlano y Juan Menéndez

1951-1958 QUARTIERE INA-CASA DI CESATE | BBPR, Gianni Albricci, Ignazio Gardella y Franco Albini

1953-1965 LAS COLMENAS | José Banús

1954-1959 ALTON WEST ESTATE | London County Council

1954-1959 QUARTIERE SPINE BIANCHE | Carlo Aymonino, Carlo Chiarini, Marcello Girelli, Sergio Lenci y Mario Ottolenghi

1955-1957 URBANIZACIÓN 23 DE ENERO | Carlos Raúl Villanueva Astoul

1956-1960 PLAN PILOTO PARA BRASILIA | Lúcio Costa

1957-1960 VILLAGGIO OLIMPICO | Vittorio Cafiero, Adalberto Libera, Amedeo Luccichenti, Vincenzo Monaco y Luigi Moretti

1957-1963 QUARTIERE FELTRE | Gino Pollini

1957-1964 LA CITÉ DES 4000 | Clément Tambuté y Henri Delacroix

1958-1964 CONJUNTO URBANO NONOALCO TLATELOLCO | Mario Pani

1959-1970 LEEUWARDEN | Johannes van den Broek y Jaap Bakema

1960

1960-1964 CIUDAD KENNEDY | Instituto de Crédito Territorial

1960-1966 QUARTIERE INCIS A DECIMA | Luigi Moretti, Vittorio Cafiero, Ignazio Guidi y Adalberto Libera

1960-1967 Z.U.P. SAINTE-CROIX | Marcel Breuer

1960-1973 CITÉ DU WIESBERG | Émile Aillaud

1963-1969 HET DORP | Johannes van den Broek y Jaap Bakema

1963-1977 AYLESBURY ESTATE | Hans Peter Trenton

1964-1967 CONJUNTO RESIDENCIAL PALOMINO | Luis Miró Quesada, Santiago Agurto, Fernando Correa y Fernando Sánchez Griñán

1964-1986 TRE FONTANE | Mario Fiorentino, Richard Neutra y Giuseppe Vaccaro

1965-1967 ST MARY FLATS | Ministry of Housing Research and Development Group

1965-1973 LES MINGUETTES | Eugène Beaudouin, René Bornarel y Frank Grimal

1965-1974 QUARTIERE CASILINO | Ludovico Quaroni, Gabriella Esposito, Roberto Maestro y L. Rubino

1966-1969 QUARTIERE DI SPINACETO | Lucio Barbera, Fausto Bettinelli, Nicola di Cagno, Dino di Virgilio Francione y Piero Moroni

1966-1978 TERRASSENHAUSSIEDLUNG | Eugen A. Gross, Friedrich Gros-Rannsbach, Werner Hollomey, Walter Laggner, Hermann Pichler y Peter Trummer

1967-1972 HELLERUP | K. Blach Pertensen, M. Harbo, J. Palle Schmidt, Klaaborg, Lindholt, Moos y Gellerup-planens

1967-1973 QUARTIERE QUARTO CAGNINO | Vincenzo Montaldo

1967-1981 CECAP DE VILANOVA ARTIGAS | João Batista Vilanova Artigas, Fábio Penteadó y Paulo Mendes da Rocha

1970

1970-1990 ZEN 2 | Vittorio Gregotti, Franco Amoroso, Salvatore Bisogni, Hiromichi Matsuri y Franco Purini

1971-1973 BLOCK 61-64 | Darko Marusic, Milenija Marusic y Milan Miodragovic

1973-1984 QUARTIERE LAURENTINO | Pietro Barucci

1974-1988 PRERUSOVANE | Varios

1975-1979 KOMAROVA | Varios

1975-1979 EKBATAN 1 & 2 | Jordan Gruzen y Rahman Golzar

1978-1984 QUARTIERE DI TORREVECCHIA | Pietro Barucci, Lucio Passarelli y Marcello Vittorini

1979-1985 GROSSKLEIN | Christoph Weinhold, Erich Kaufmann, Rudolf Lasch y Michael Bräuer

1979-1990 QUARTIERE SERPETARA | Piero Maria Lugli y Francesco Berarducci

1980

1982-1989 QUARTIERE DEL QUARTACCIO | Pietro Barucci

1984-1995 CASAL MONASTERO | Elio Piroddi

1990

1999-2003 SHINONOME HOUSING | Riken Yamamoto, Kengo Kuma y Toyo Ito

Localización de crecimientos residenciales masivos



1920 1983
1935 > 1995 (P)

68m

ÉTATS-UNIS

FRANCIA

Arquitecto: Tony Garnier

Datos tomados por fotografía aérea
Longitud continua de fachada: 68m
Longitud de conjunto: 913m

45°43'55.6"N 4°51'54.9"E
Dirección: Boulevard des États-Unis,
Lyon



Vista aérea

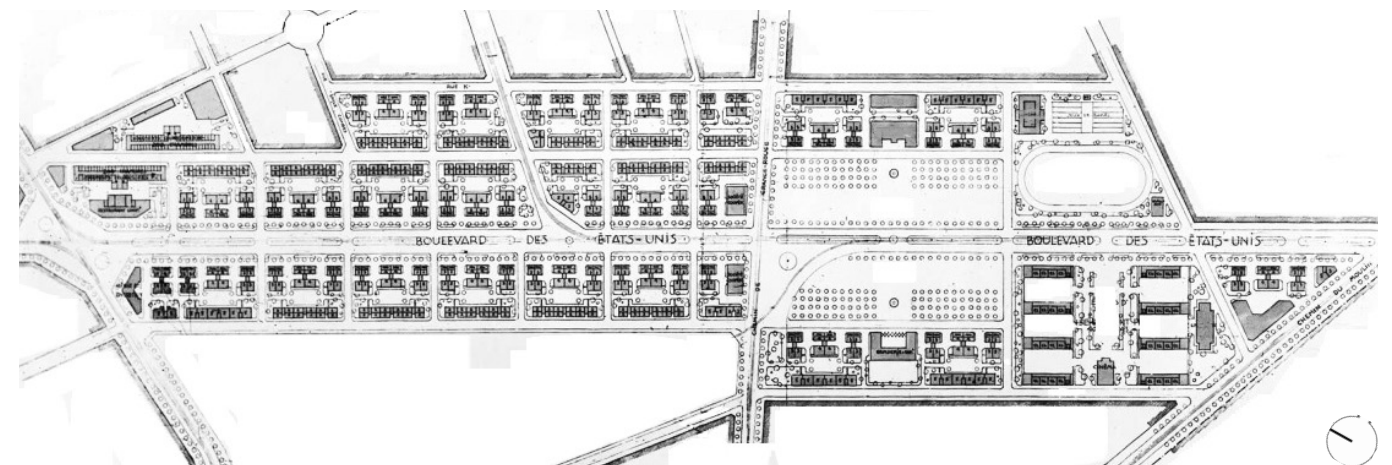

Plano de situación

1925
1933

550m

SIEDLUNG BRITZ

ALEMANIA

Arquitectos: Bruno Taut y Martin Wagner

Datos tomados por fotografía aérea
Longitud continua de fachada: 550m
Longitud de conjunto: 979m

52°26'54.9"N 13°26'54.8"E
Dirección: Fritz-Reuter-Allee 46,
Berlín



Vista aérea

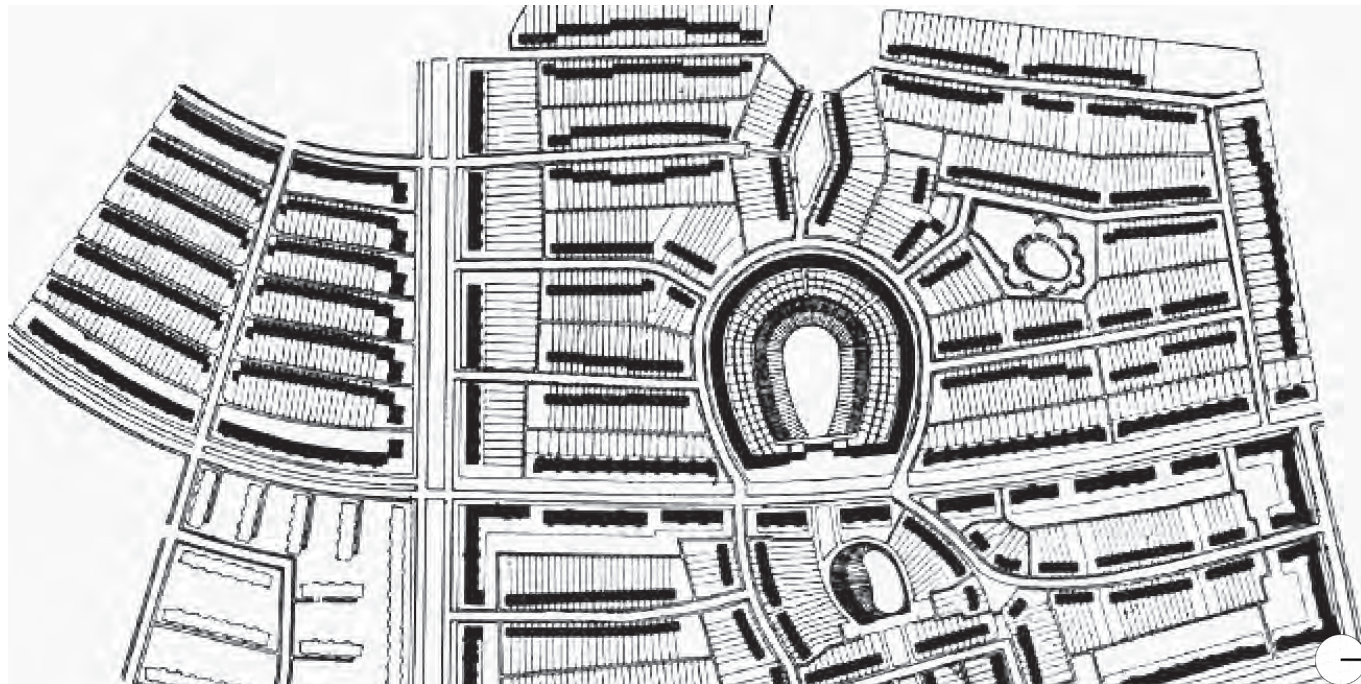

Plano de situación

1926
1930

294m

SIEDLUNG PRAUNHEIM

ALEMANIA

Arquitectos: Ernst May, Carl-Hermann Rudloff, Karl Blattner, Gustav Schaupp
y Franz Schuster

Datos tomados por fotografía aérea
Longitud continua de fachada: 294m
Longitud de conjunto: 1.270m

50°08'37.4"N 8°36'30.0"E
Dirección: 255 Heerstrasse,
Frankfurt am Main



Vista aérea

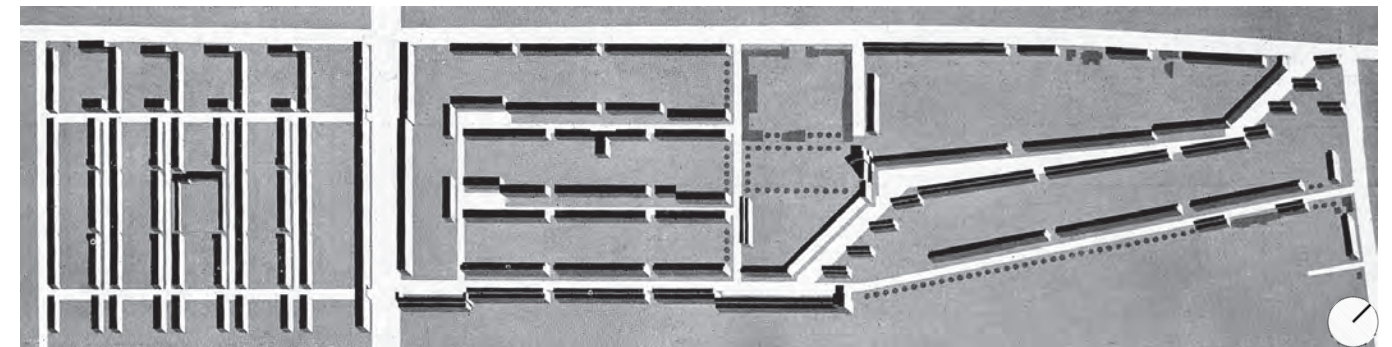

Plano de situación

1926
1932

486m

ONKEL TOMS HÜTTE

ALEMANIA

Arquitectos: Bruno Taut, Hugo Häring y Otto Salvisberg

Datos tomados por fotografía aérea
Longitud continua de fachada: 486m
Longitud de conjunto: 876m

52°27'03.4"N 13°15'17.8"E
Dirección: Argentinische Allee 159-217,
Berlín



Vista aérea

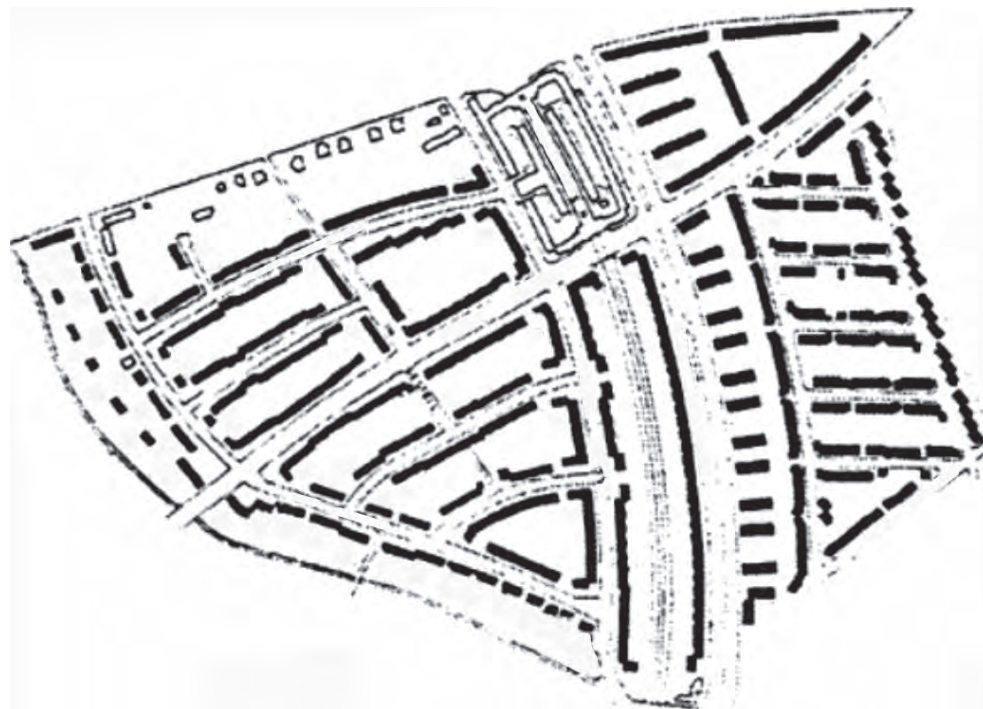

Plano de situación



1927
1928

468m

SIEDLUNG RÖMERSTADT

ALEMANIA

Arquitectos: Ernst May, Carl-Hermann Rudloff, Karl Blattner, Gustav Schaupp y
Franz Schuster

Datos tomados por fotografía aérea
Longitud continua de fachada: 468m
Longitud de conjunto: 1.500m

50°09'12.1"N 8°38'07.1"E
Dirección: In der Römerstadt,
Frankfurt am Main

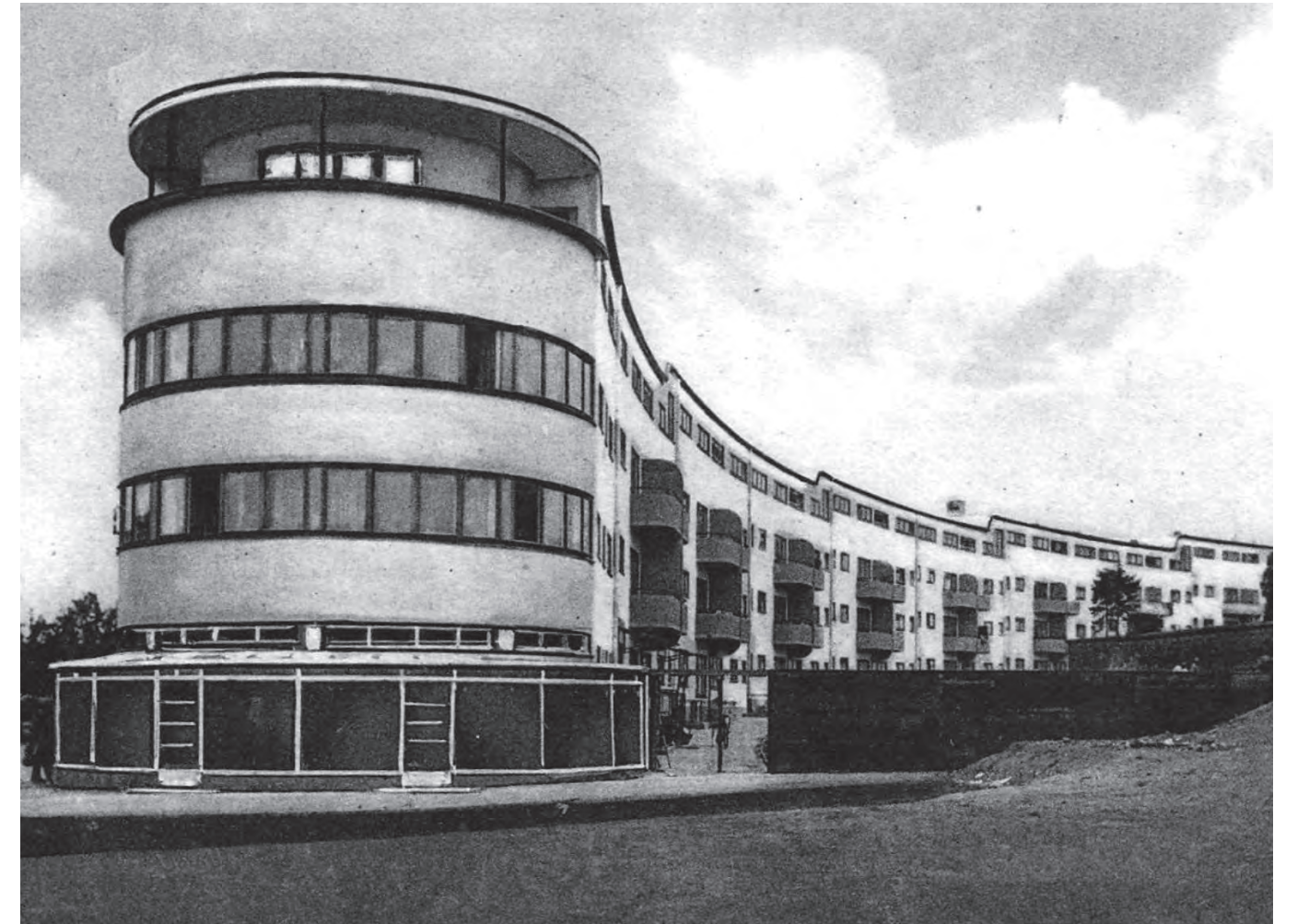

Vista de fachada

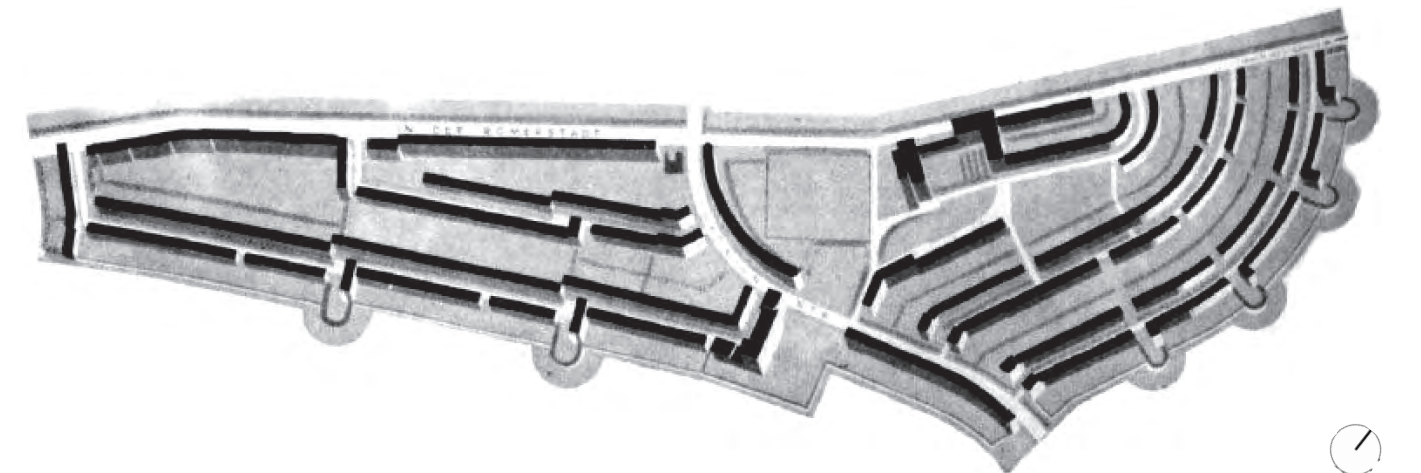

Plano de situación



1927
1929

168m

COLONIA DAMMERSTOCK

ALEMANIA

Arquitecto: Walter Gropius

Datos tomados por fotografía aérea
Longitud continua de fachada: 168m
Longitud de conjunto: 408m

48°59'04.5"N 8°23'59.2"E
Dirección: Nürnberger Strasse,
Karlsruhe



Vista aérea

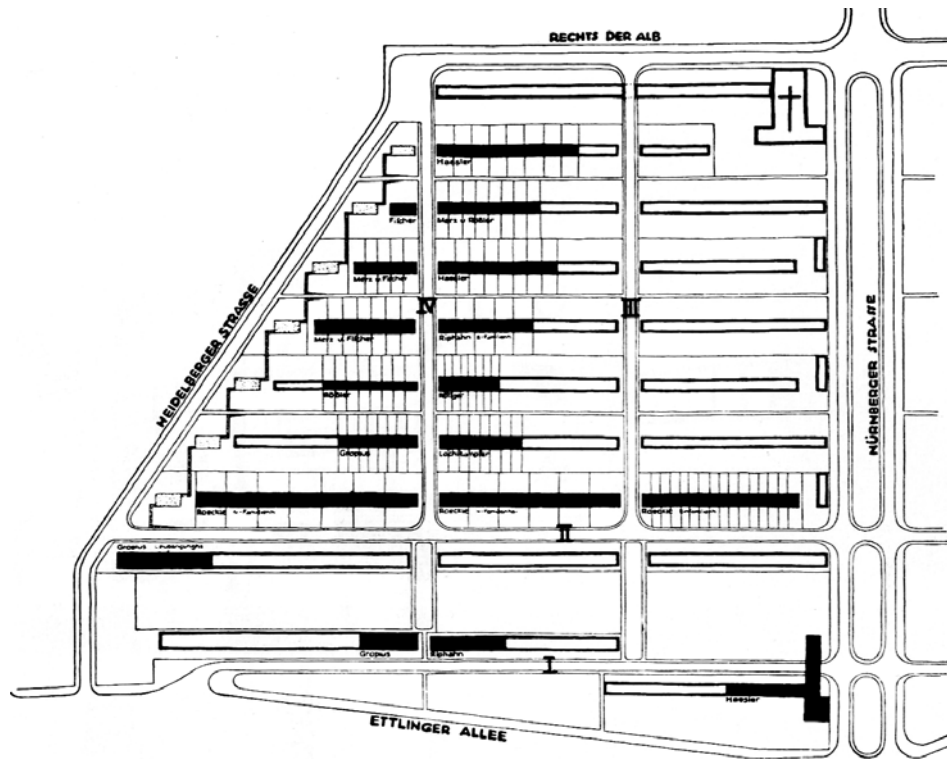

Plano de situación

1927
1934

356m

HEIMATSIEDLUNG

ALEMANIA

Arquitectos: Ernst May, Herbert Boehm y Fritz Berke

Datos tomados por fotografía aérea
Longitud continua de fachada: 356m
Longitud de conjunto: 420m

50°05'28.6"N 8°40'12.3"E
Dirección: Heimating,
Frankfurt am Main



Vista aérea

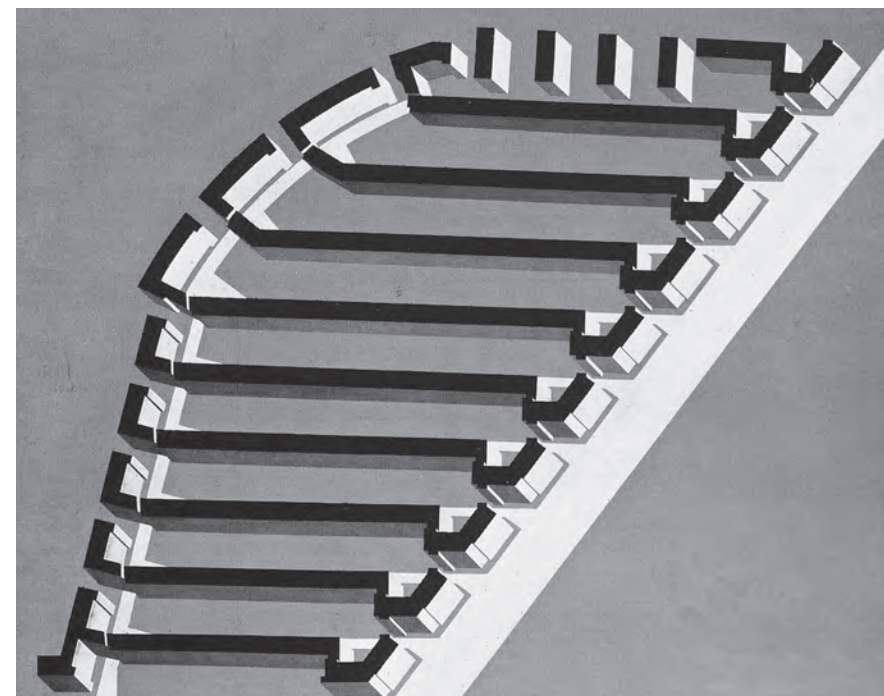

Plano de situación

1927
1939

147m

LA CITÉ DU CHAMP DES OISEAUX

FRANCIA

Arquitectos: Eugène Beaudouin y Marcel Lods

Datos tomados por fotografía aérea
Longitud continua de fachada: 147m
Longitud de conjunto: 553m

48°48'01.9"N 2°18'58.5"E
Dirección: Rue du Champ des Oiseaux,
Bagneux



Vista de conjunto



Planta aérea

1928
1930

94m

KIEFHOEK

PAÍSES BAJOS

Arquitecto: J.J.P. Oud

Datos tomados por fotografía aérea
Longitud continua de fachada: 94m
Longitud de conjunto: 300m

51°53'36.5"N 4°30'29.1"E
Dirección: 2e Kiefhoekstraat,
Róterdam

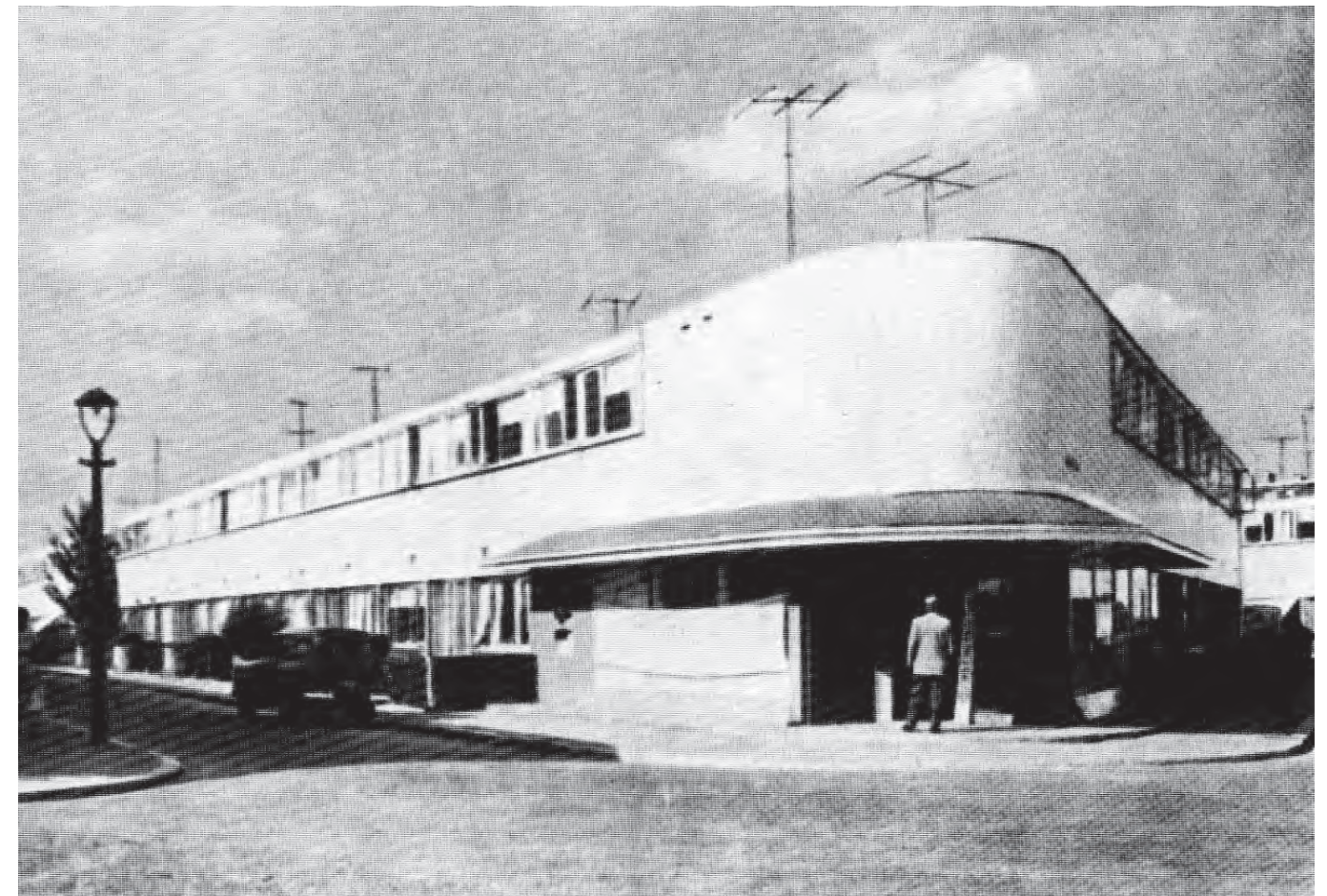

Vista de fachada

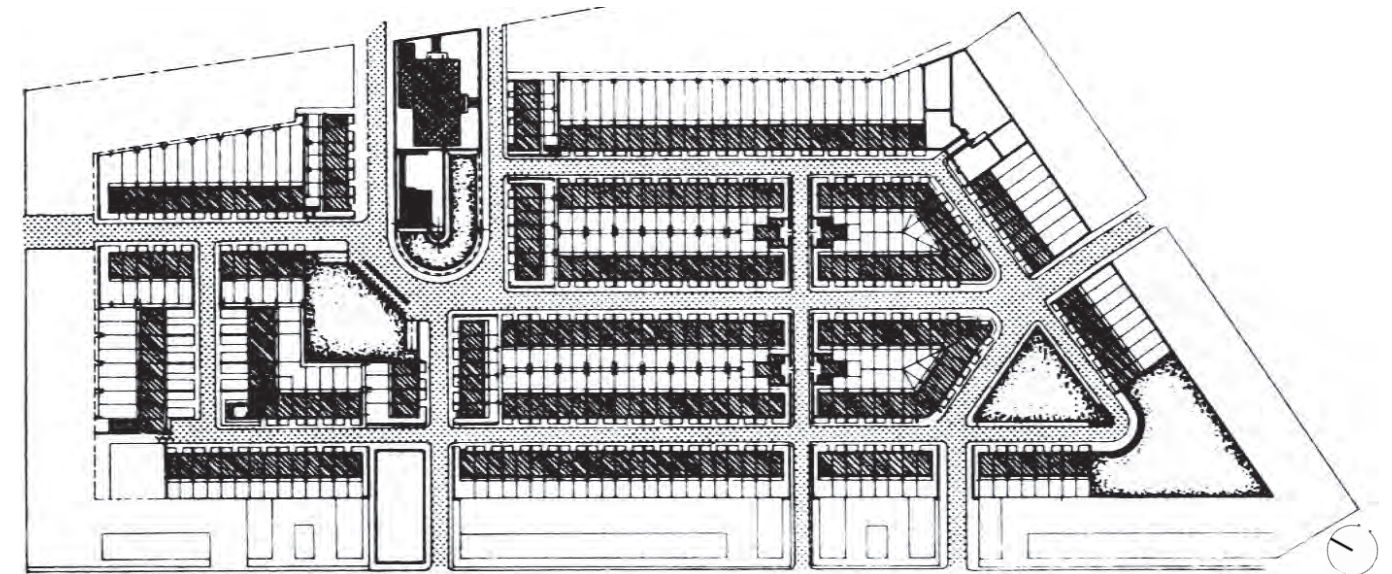

Plano de situación

1929
1930

147m

SIEDLUNG RUNDLING

ALEMANIA

Arquitecto: Hubert Ritter

Datos tomados por fotografía aérea
Longitud continua de fachada: 147m
Longitud de conjunto: 300m

51°17'46.8"N 12°23'36.9"E
Dirección: Siegfriedplatz
Leipzig



Vista aérea

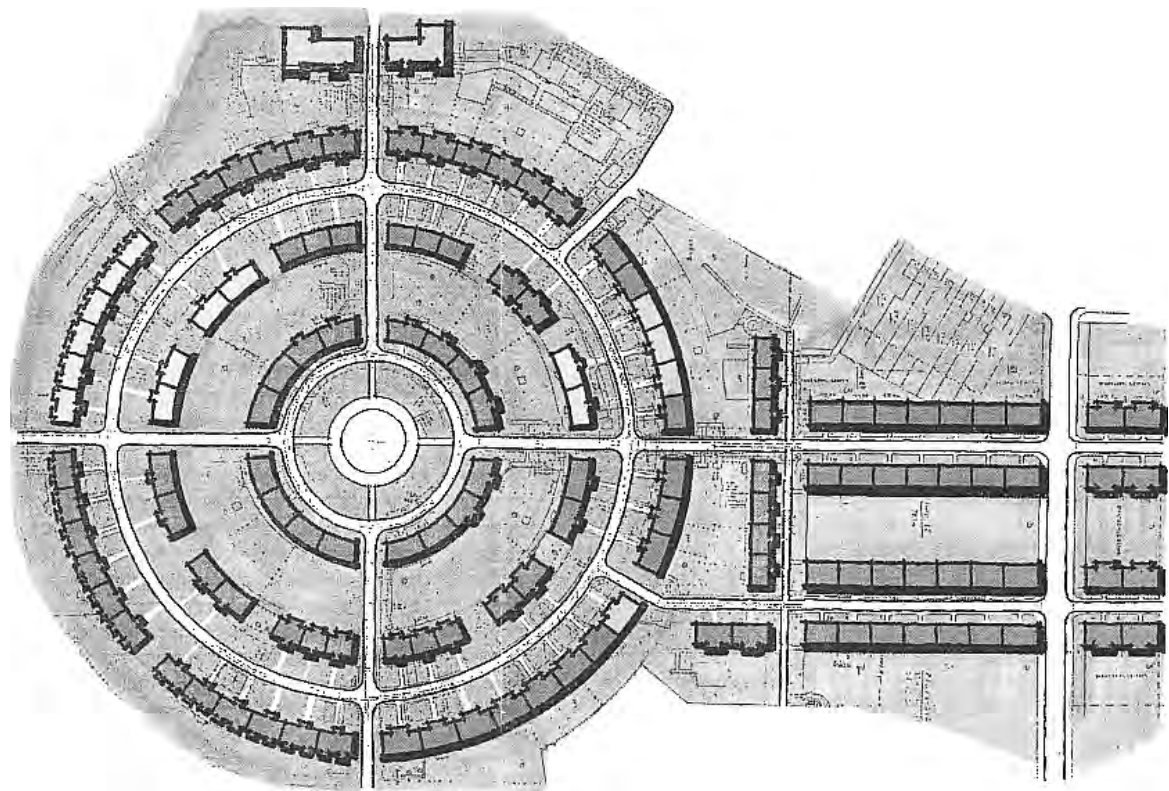

Plano de situación

1929
1931

397m

SIEMENSSTADT

ALEMANIA

Arquitecto: Hans Scharoun

Datos tomados por fotografía aérea
Longitud continua de fachada: 397m
Longitud de conjunto: 618m

52°32'22.3"N 13°16'34.7"E
Dirección: Goebelstrasse 9-135,
Berlín



Vista aérea

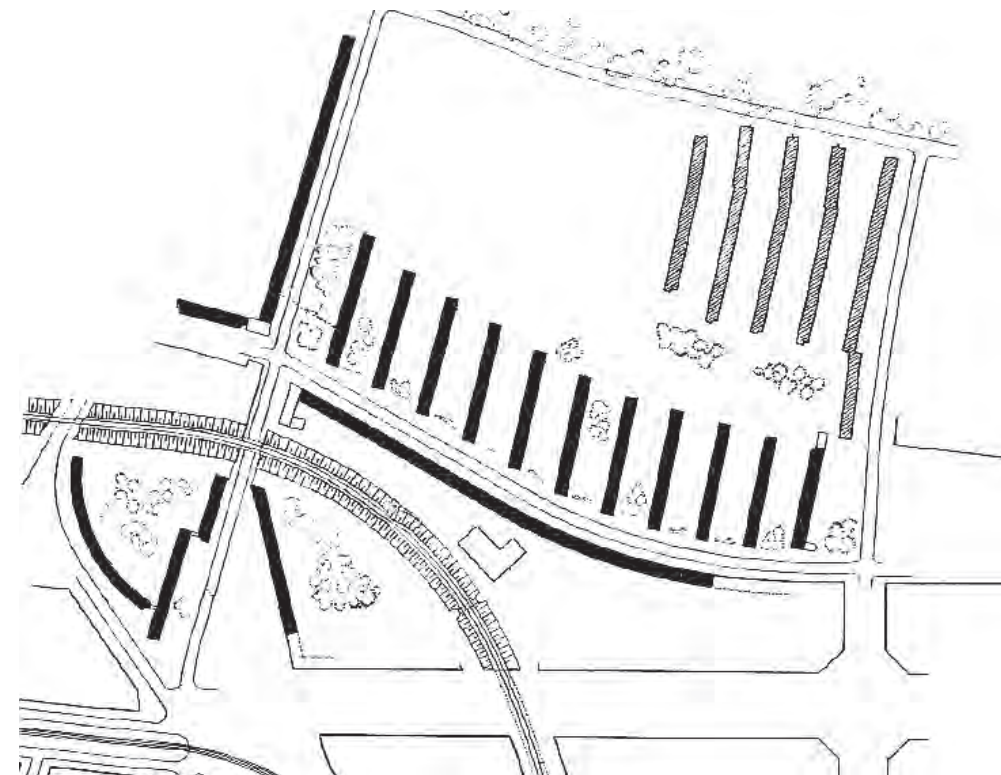

Plano de situación

1929
1931

412m

WEISSE STADT

ALEMANIA

Arquitectos: Otto Rudolf Salvisberg, Bruno Ahrends y Wilhelm Büning

Datos tomados por fotografía aérea
Longitud continua de fachada: 412m
Longitud de conjunto: 613m

52°34'09.6"N 13°21'09.1"E
Dirección: Genfer Strasse,
Berlín

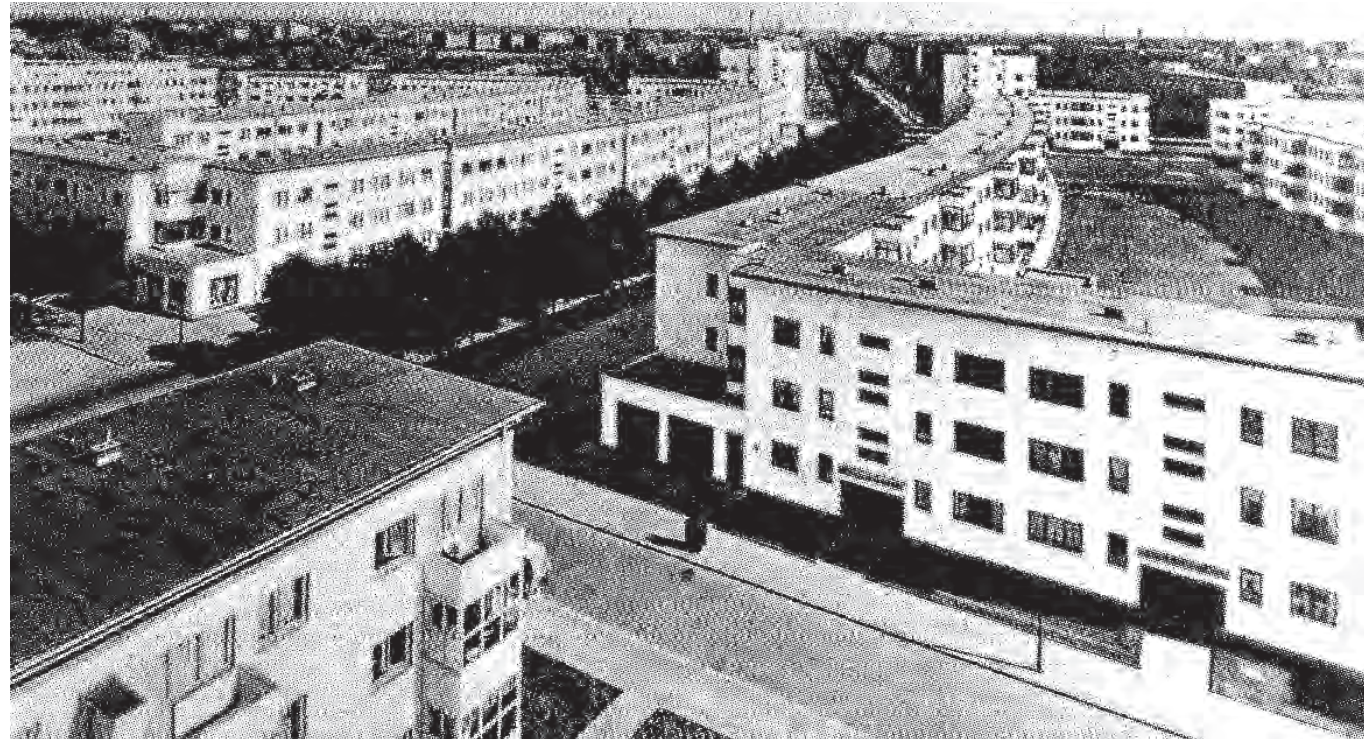

Vista aérea

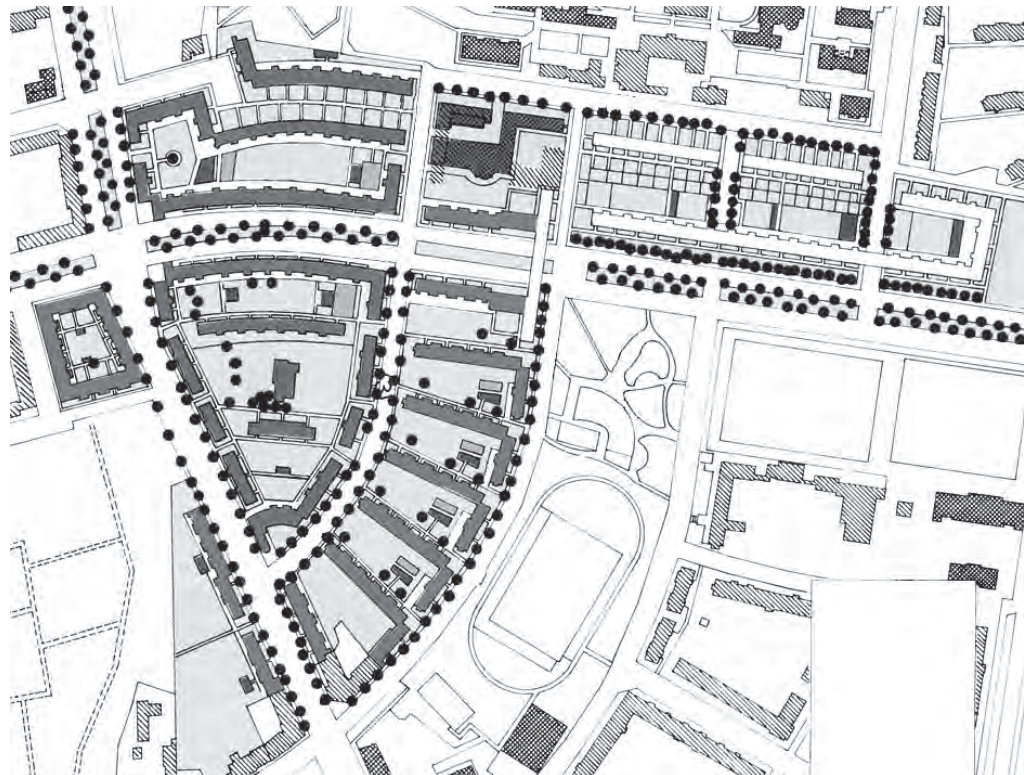

Plano de situación

1929
1932

129m

SIEDLUNG WESTHAUSEN

ALEMANIA

Arquitectos: Emil Kaufmann, Luwing Becker, Ferdinand Kramer y Eugen Blanck

Datos tomados por fotografía aérea
Longitud continua de fachada: 129m
Longitud de conjunto: 573m

50°08'11.0"N 8°36'44.8"E
Dirección: Kollwitzstrasse,
Frankfurt am Main



Vista de espacio urbano

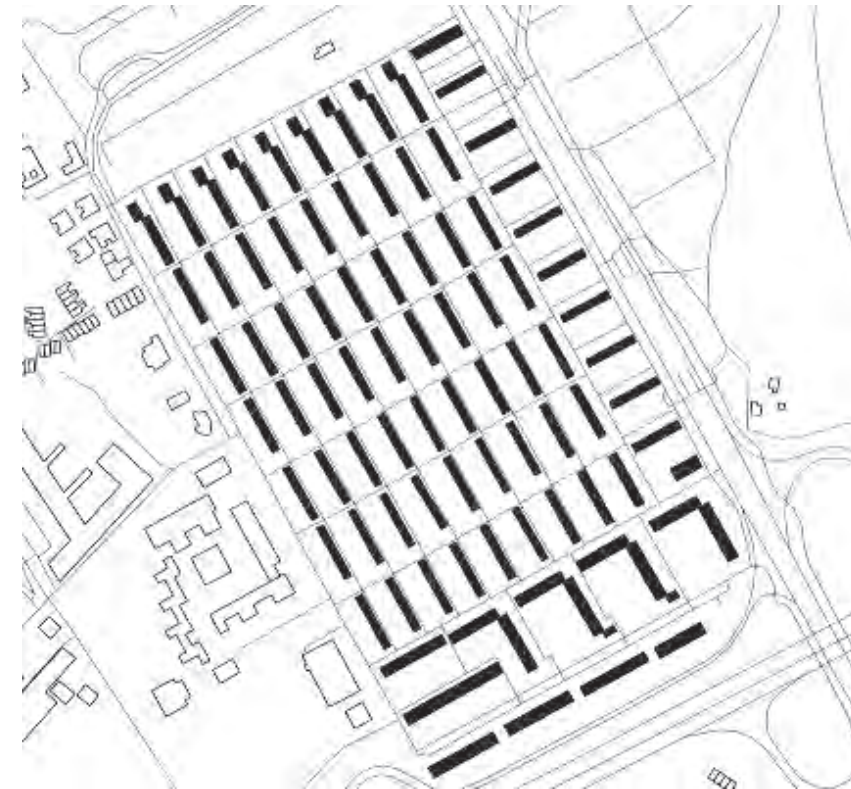

Plano de situación

1929
1932 > 1976 (P)

388m

SIEDLUNG HELLERHOF

ALEMANIA

Arquitecto: Mart Stam

Datos tomados por fotografía aérea
Longitud continua de fachada: 388m
Longitud de conjunto: 565m

50°06'19.0"N 8°37'45.8"E
Dirección: Schneidhainer Strasse,
Frankfurt am Main



Vista aérea



Plano de situación

1931
1934 > 1976 (P)

490m

CITÉ DE LA MUETTE

FRANCIA

Arquitectos: Eugène Beaudouin y Marcel Lods

Datos tomados por fotografía aérea
Longitud continua de fachada: 490m
Longitud de conjunto: 631m

48°55'11.9"N 2°27'18.2"E
Dirección: Rue Arthur Fontaine,
Drancy



Vista de fachada y patio central

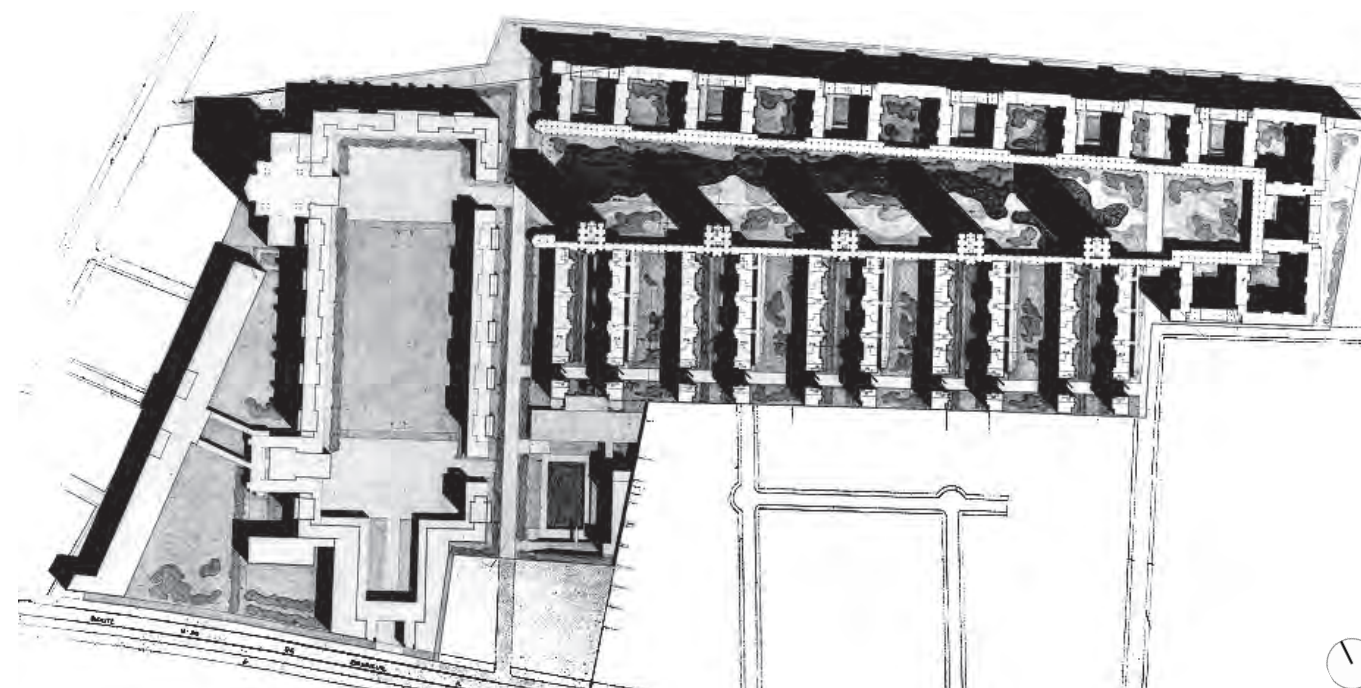

Plano de situación

1938
1943

53m

CONJUNTO RESIDENCIAL DA VÁRZEA DO CARMO

BRASIL

Arquitecto: Atilio Corrêa Lima

Datos tomados por fotografía aérea
Longitud continua de fachada: 53m
Longitud de conjunto: 268m

23°33'25.7"S 46°37'23.4"W
Dirección: Rua Viêira Ravasco,
São Paulo



Vista aérea

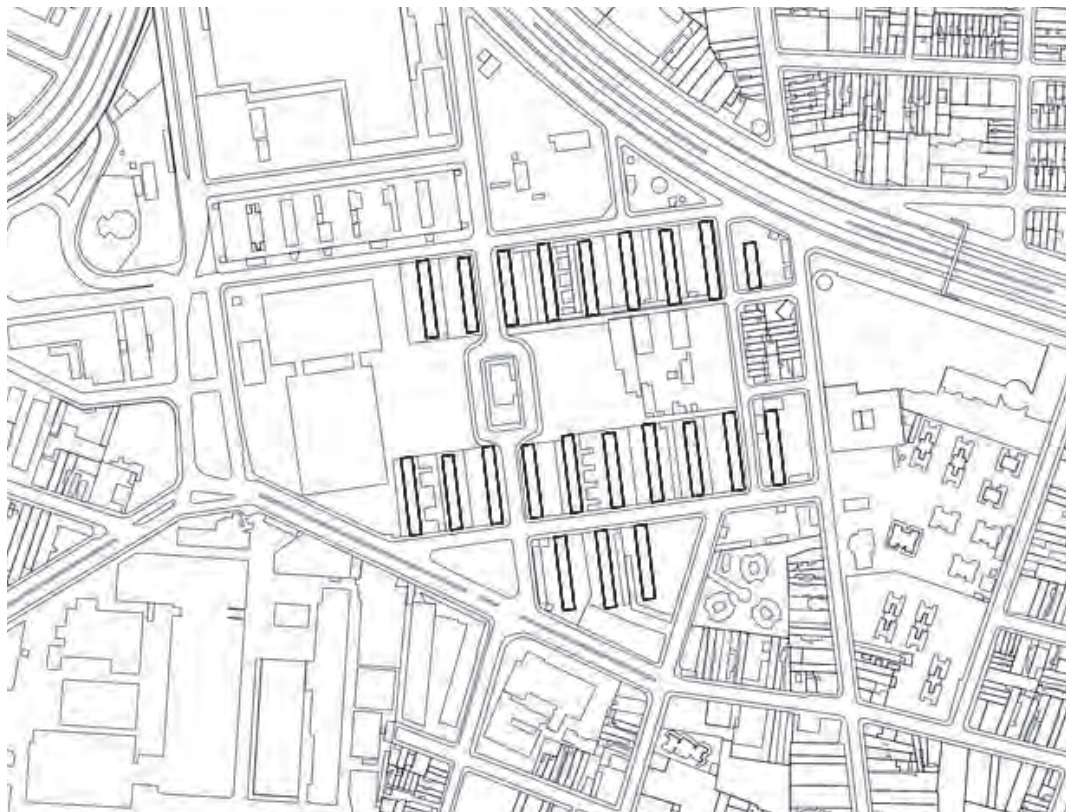

Plano de situación

1938
1943

124m

CONJUNTO RESIDENCIAL OPERÁRIO DO REALENGO

BRASIL

Arquitecto: Carlos Frederico Ferreira

Datos tomados por fotografía aérea
Longitud continua de fachada: 124m
Longitud de conjunto: 230m

22°52'20.3"S 43°25'51.5"W
Dirección: Rua Rubens Esteves da Silva,
Rio de Janeiro



Vista de fachada

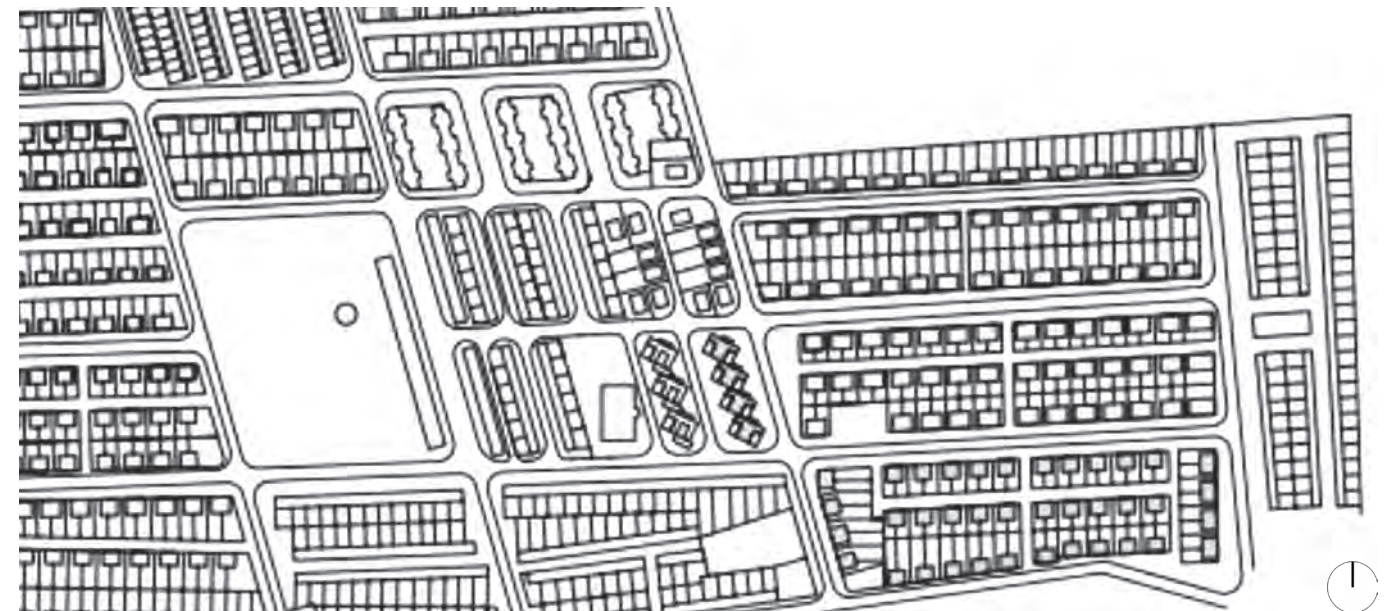

Plano de situación

1940
1947

115m

CONJUNTO RESIDENCIAL DA PENHA

BRASIL

Arquitectos: Marcelo Roberto y Milton Roberto

Datos tomados por fotografía aérea
Longitud continua de fachada: 115m
Longitud de conjunto: 675m

22°50'18.8"S 43°16'09.4"W
Dirección: Praça Santa Emilianiana - Penha,
Rio de Janeiro



Vista de conjunto



Planta aérea

1943
1958

214m

PLAN DE URBANIZACIÓN DEL PARQUE EDUARDO GUINLE

BRASIL

Arquitecto: Lúcio Costa

Datos tomados por fotografía aérea
Longitud continua de fachada: 214m
Longitud de conjunto: 265m

22°55'50.9"S 43°10'58.1"W
Dirección: Rua Paulo César de Andrade - Laranjeiras,
Rio de Janeiro



Vista de fachada



Planta aérea

1945
1949

119m

UNIDAD VECINAL N3

PERÚ

Arquitecto: Fernando Belaúnde Terry

Datos tomados por fotografía aérea
Longitud continua de fachada: 119m
Longitud de conjunto: 722m

12°03'07.7"S 77°04'53.9"W
Dirección: Avenida Ramon Herrera,
Lima



Vista aérea

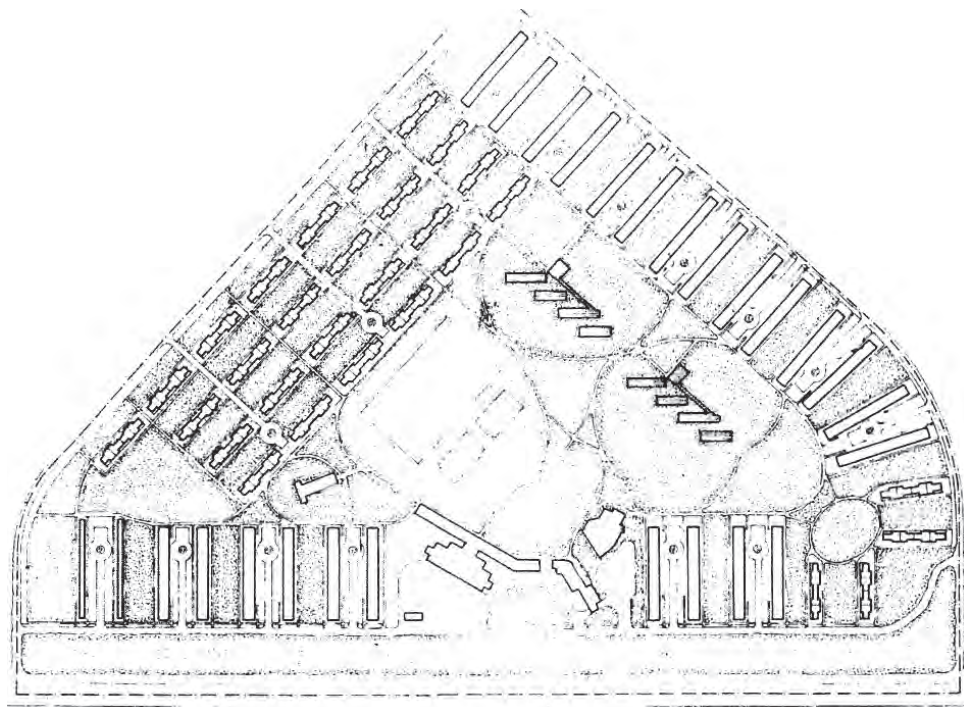

Plano de situación



1946
1950

97m

CONJUNTO RESIDENCIAL DA MOOCA

BRASIL

Arquitecto: Paulo Antunes Ribeiro

Datos tomados por fotografía aérea
Longitud continua de fachada: 97m
Longitud de conjunto: 277m

23°33'13.4"S 46°35'33.9"W
Dirección: Rua Padre Benedito Maria Cardoso,
São Paulo



Vista aérea



Plano de situación



1946
1954

92m

QT8

ITALIA

Arquitectos: Piero Bottoni, Ezio Cerutti, V. Gandolfi, Aldo Putelli, Vittoriano Viganò, M. Mazzocchi, Gio Ponti, Pietro Lingeri y C. Zuccoli

Datos tomados por fotografía aérea
Longitud continua de fachada: 92m
Longitud de conjunto: 873m

45°29'11.7"N 9°08'14.8"E
Dirección: Via Giuseppe Pogatschnig,
Milán



Vista de conjunto

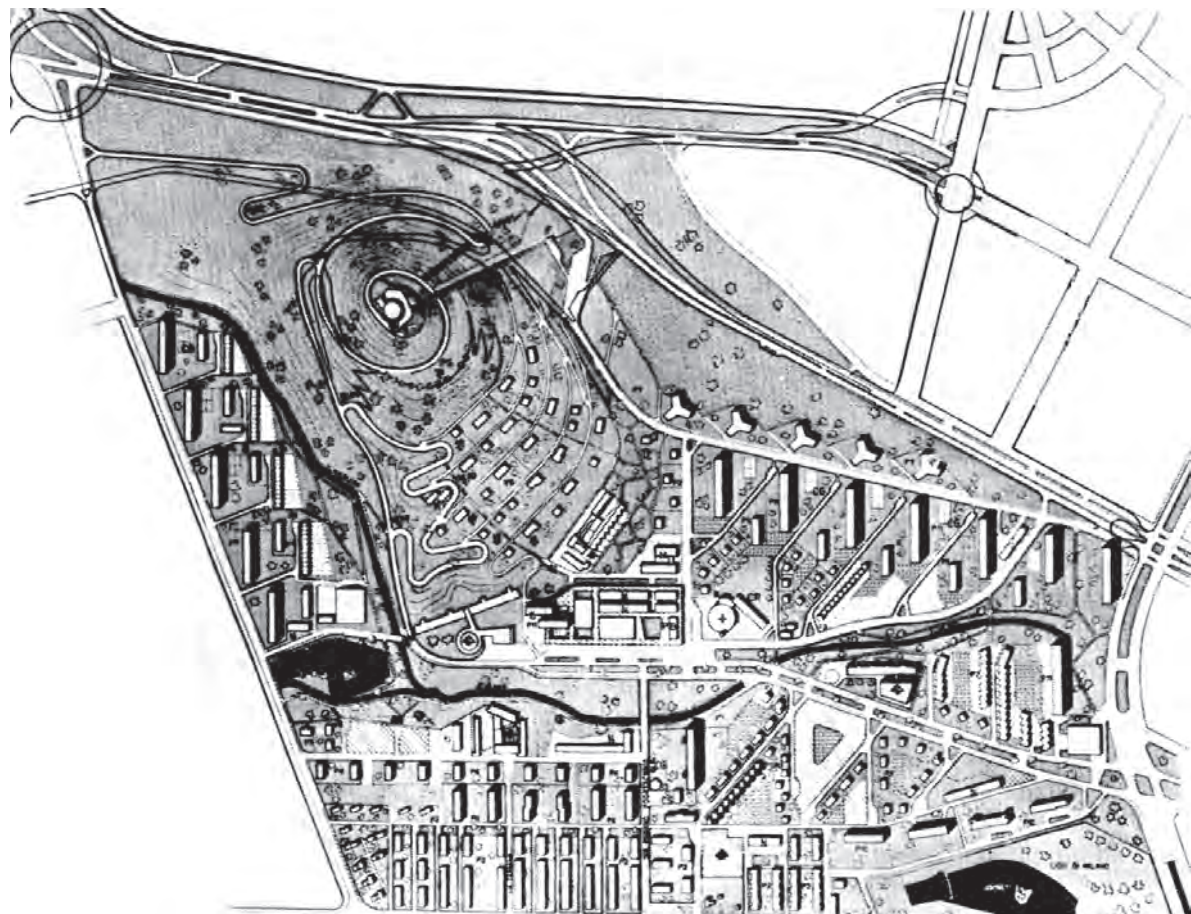

Plano de situación

1946
1962

129m

CHURCHILL GARDENS

REINO UNIDO

Arquitectos: Philip Powell y Hidalgo Moya

Datos tomados por fotografía aérea
Longitud continua de fachada: 129m
Longitud de conjunto: 490m

51°29'10.8"N 0°08'25.4"W
Dirección: Churchill Gardens Road,
Londres



Vista aérea

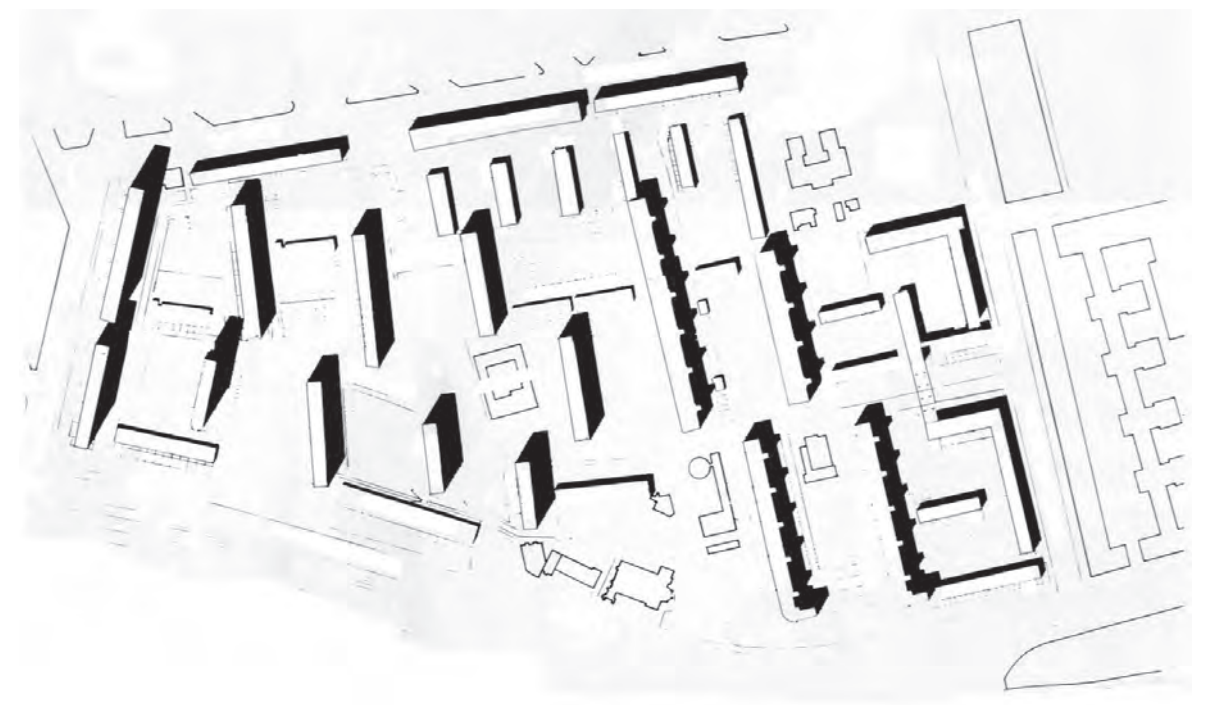

Plano de situación

1948
1949

136m

QUARTIERE STELLA POLARE

ITALIA

Arquitectos: Mario de Renzi y Saverio Muratori

Datos tomados por fotografía aérea
Longitud continua de fachada: 136m
Longitud de conjunto: 312m

41°43'41.2"N 12°17'43.1"E
Dirección: Via Giuseppe André,
Roma



Vista de fachada

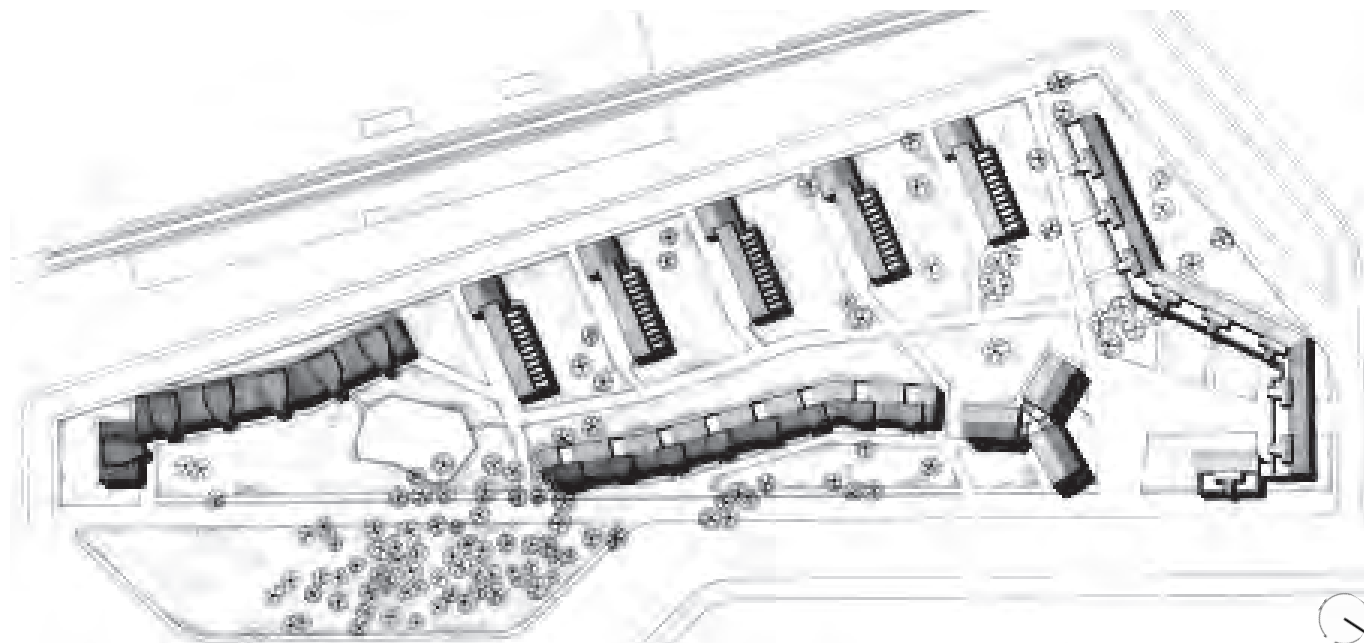

Plano de situación

1948
1952 > 1985 (P)

123m

CENTRO URBANO PRESIDENTE JUÁREZ

MÉXICO

Arquitectos: Mario Pani y Salvador Ortega Flores

Datos tomados por redibujado propio
Longitud continua de fachada: 123m
Longitud de conjunto: 461m

19°24'34.8"N 99°09'27.3"W
Dirección: Toluca & Huatabampo,
Ciudad de México



Vista de fachada

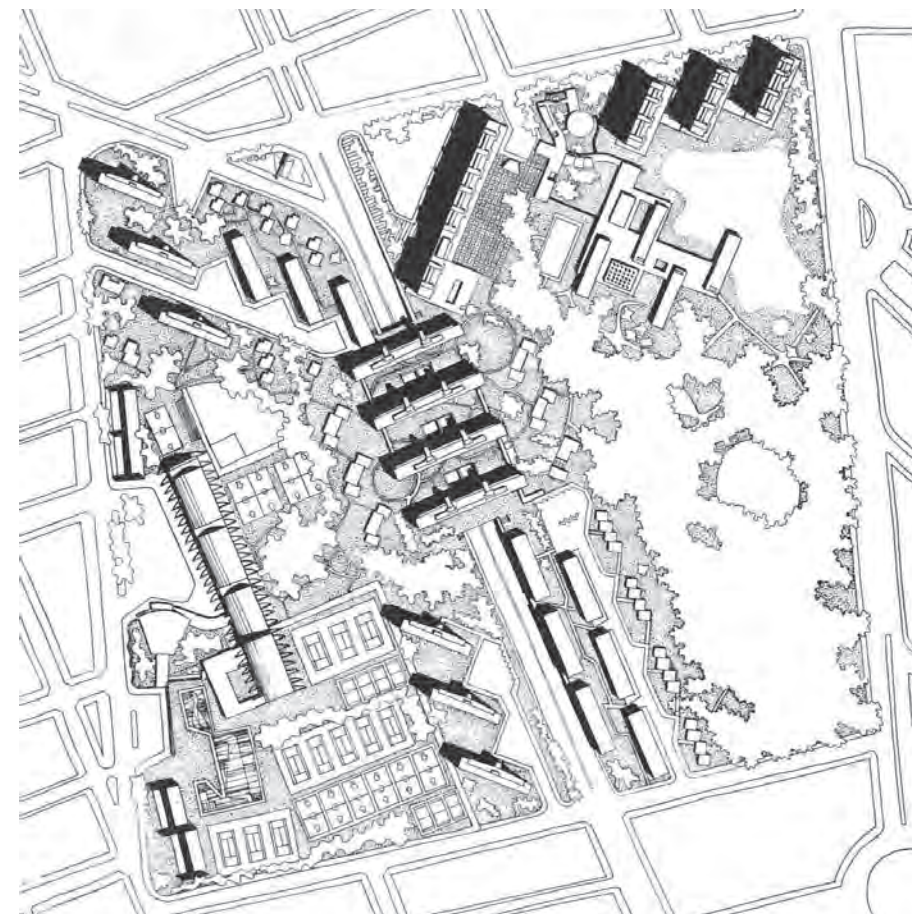

Plano de situación

1949
1952

109m

QUARTIERE VALCO SAN PAOLO ITALIA

Arquitecto: Mario de Renzi

Datos tomados por fotografía aérea
Longitud continua de fachada: 109m
Longitud de conjunto: 236m

41°51'11.9"N 12°28'29.7"E
Dirección: Via Cesarea,
Roma



Vista aérea

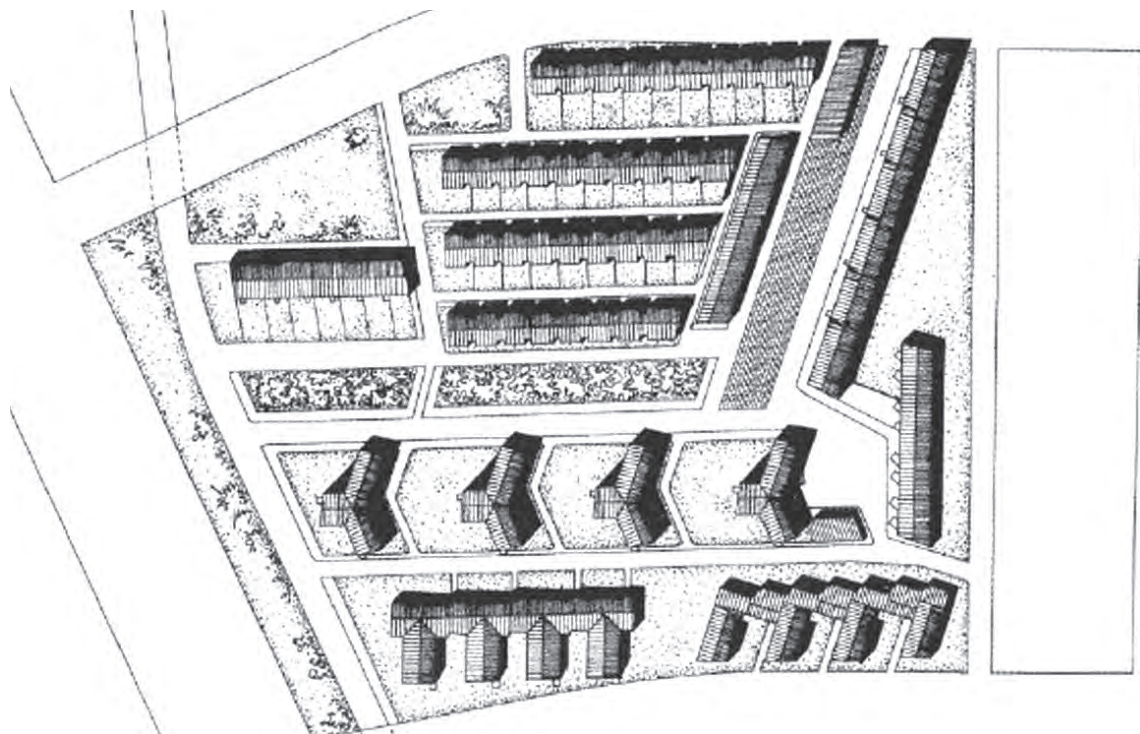

Plano de situación

1949
1954

341m

QUARTIERE TIBURTINO IV ITALIA

Arquitectos: Mario Ridolfi, Ludovico Quaroni, Carlo Aymonino, Carlo Chiarini,
Mario Fiorentino, Federico Gorio, Maurizio Lanza, Sergio Lenci, Piero Lugli,
Carlo Melograni, Giancarlo Menichetti, Giulio Rinaldi y Michele Valori

Datos tomados por fotografía aérea
Longitud continua de fachada: 341m
Longitud de conjunto: 407m

41°54'38.6"N 12°33'09.2"E
Dirección: Via dei Crispolti,
Roma



Vista aérea



Plano de situación

1950
1951

286m

QUARTIERE A FALCHERA

ITALIA

Arquitectos: Giovanni Astengo, Alessandro Molli-Boffa, Mario Passanti, Nello Renacco y Aldo Rizzotti

Datos tomados por fotografía aérea
Longitud continua de fachada: 286m
Longitud de conjunto: 537m

45°07'27.9"N 7°42'31.6"E
Dirección: Viale Falchera,
Turín



Vista de fachada



Plano de situación



1950
1953

93m

QUARTIERE DI VILLA BERNABÒ BREA

ITALIA

Arquitecto: Luigi Carlo Daneri

Datos tomados por fotografía aérea
Longitud continua de fachada: 93m
Longitud de conjunto: 319m

44°24'08.0"N 8°58'46.0"E
Dirección: Viale Bernabò Brea,
Génova



Vista de fachada

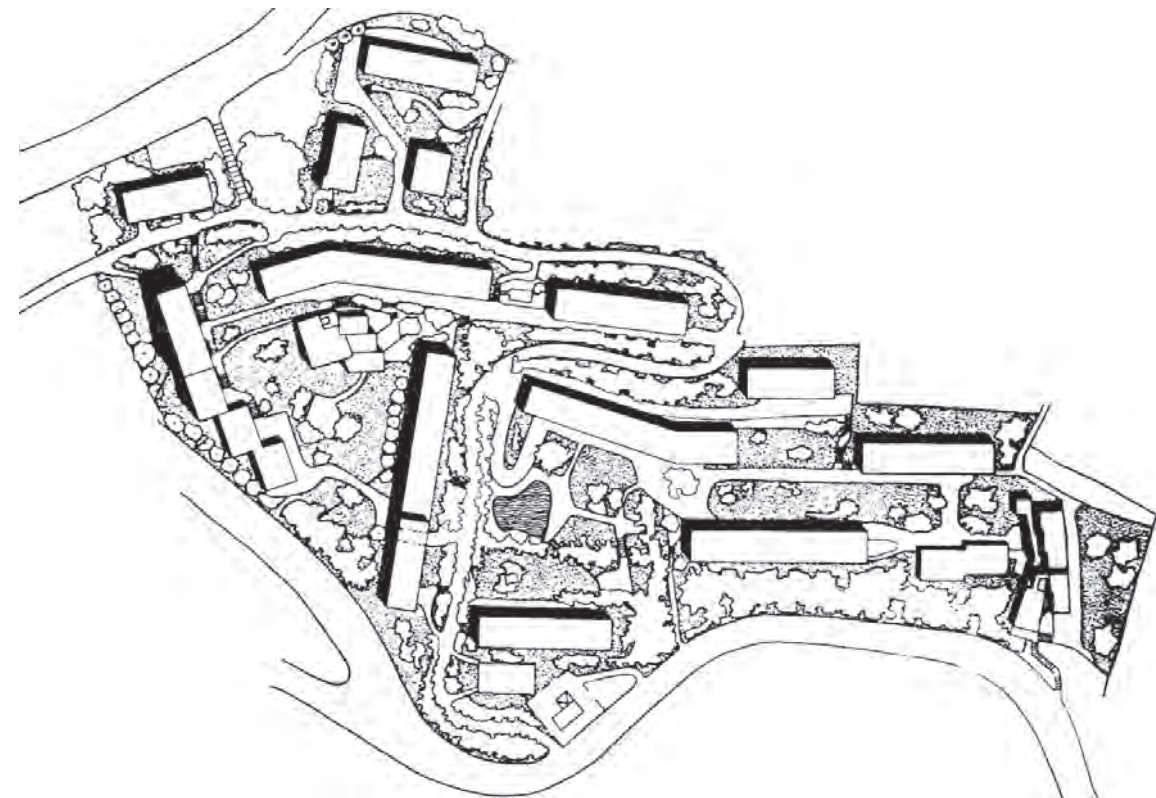

Plano de situación



1950
1955

150m

QUARTIERE HARAR

ITALIA

Arquitectos: Luigi Figini, Gino Pollini y Gio Ponti

Datos tomados por fotografía aérea
Longitud continua de fachada: 150m
Longitud de conjunto: 546m

45°28'31.9"N 9°07'07.0"E
Dirección: Via Monte Baldo,
Milán



Vista aérea

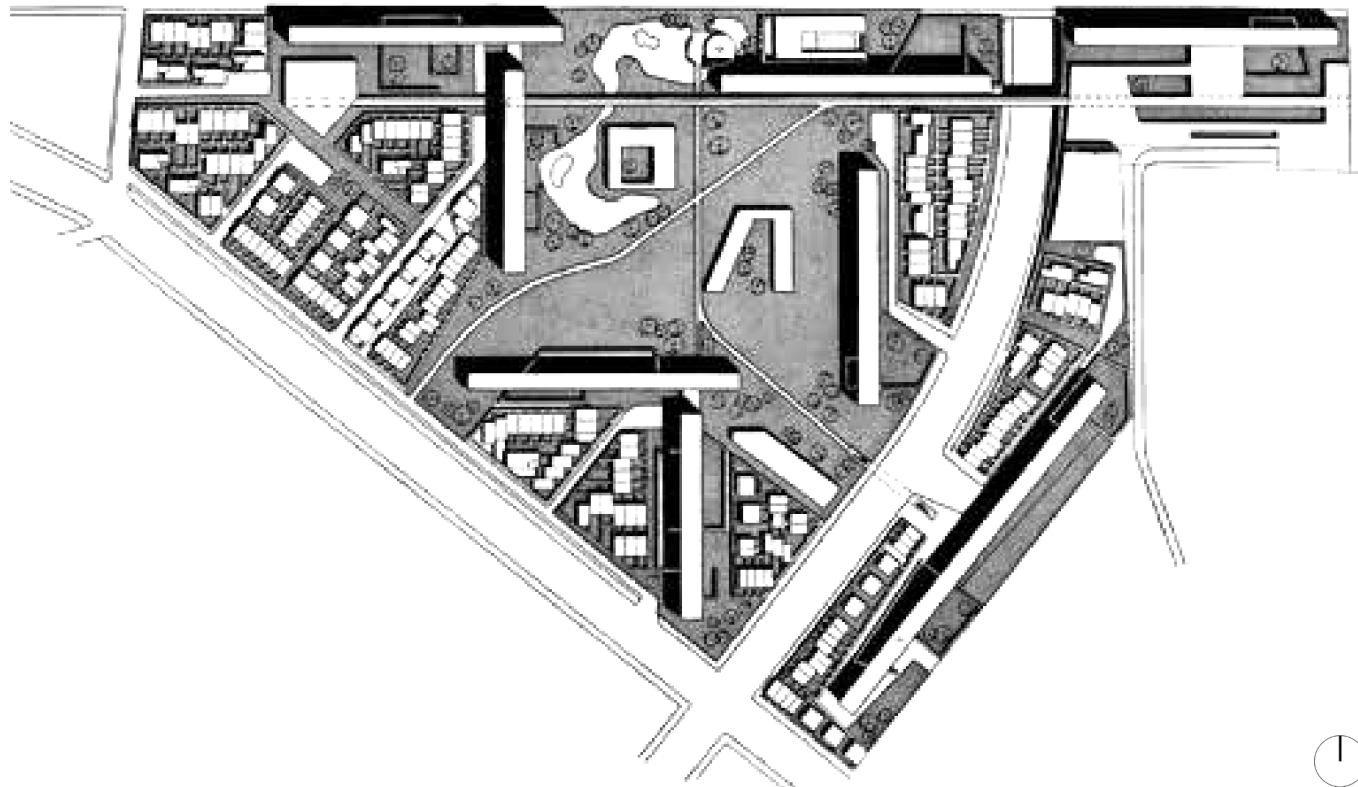

Plano de situación

1950
1955 > 1972
1976

250m

PRUITT-IGOE

EEUU

Arquitecto: Minoru Yamasaki

Datos tomados por redibujado propio
Longitud continua de fachada: 250m
Longitud de conjunto: 637m

38°38'32.0"N 90°12'34.0"W
Dirección: 2110 Cass Ave,
San Luis



Vista aérea

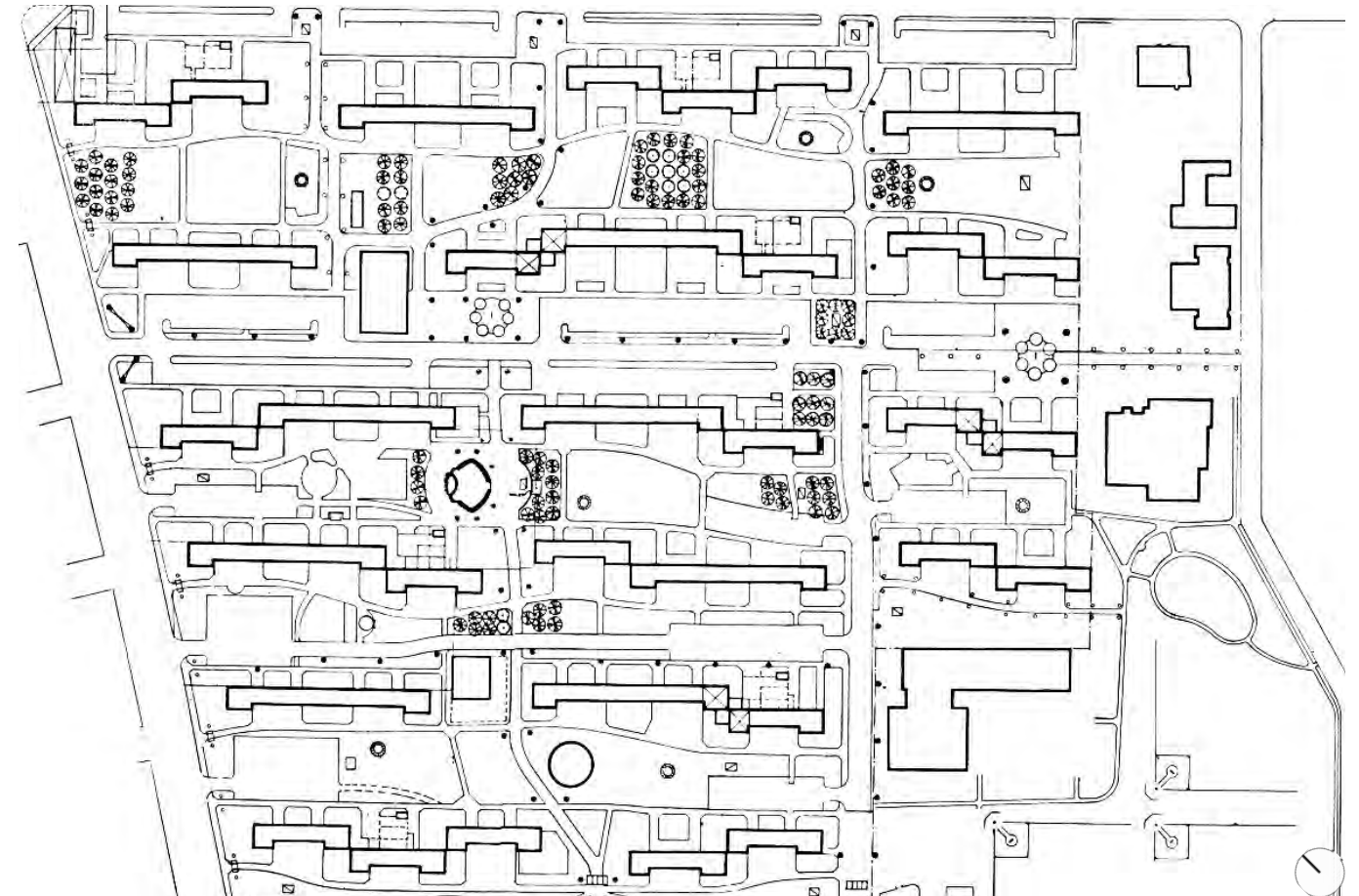

Plano de situación

1950
1957

252m

QUARTIERE AL TUSCOLANO II Y III

ITALIA

Arquitectos: Mario de Renzi y Saverio Muratori; y Adalberto Libera

Datos tomados por fotografía aérea
Longitud continua de fachada: 252m
Longitud de conjunto: 502m

41°51'28.7"N 12°33'04.8"E
Dirección: Via Sagunto,
Roma



Vista aérea



Plano de situación

1950
1958

82m

BRAEMBLOKKEN

BÉLGICA

Arquitectos: Renaat Braem, Hendrik Maes y Viktor Maeremans

Datos tomados por fotografía aérea
Longitud continua de fachada: 82m
Longitud de conjunto: 440m

51°11'30.7"N 4°22'25.0"E
Dirección: Alois De Laetstraat 2-12,
Amberes



Vista de conjunto

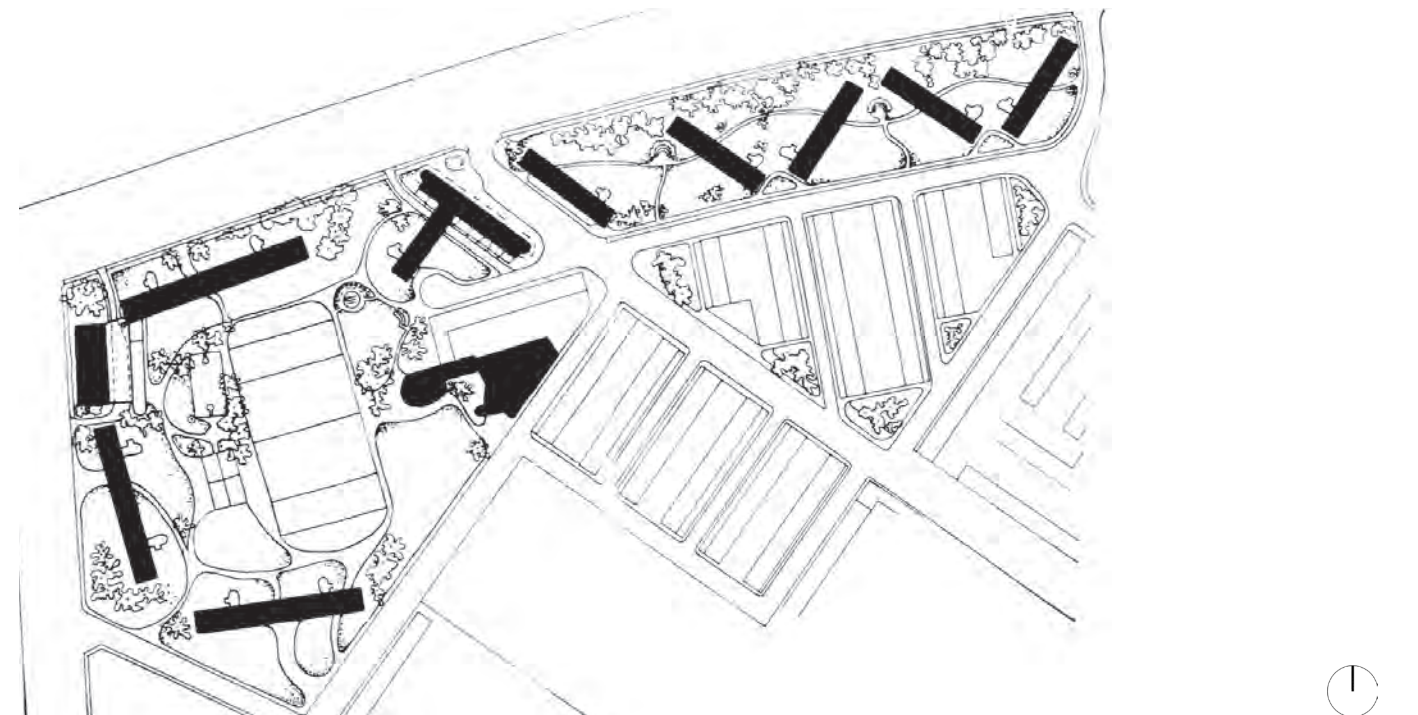

Plano de situación

1950
1958

83m

KLEIN DRIENE

PAÍSES BAJOS

Arquitectos: Johannes van den Broek, Jaap Bakema, Frans van Gool y Jan Stokla

Datos tomados por fotografía aérea
Longitud continua de fachada: 83m
Longitud de conjunto: 608m

52°16'07.0"N 6°48'45.8"E
Dirección: Anton Brucknerstraat,
Hengelo



Vista de fachada

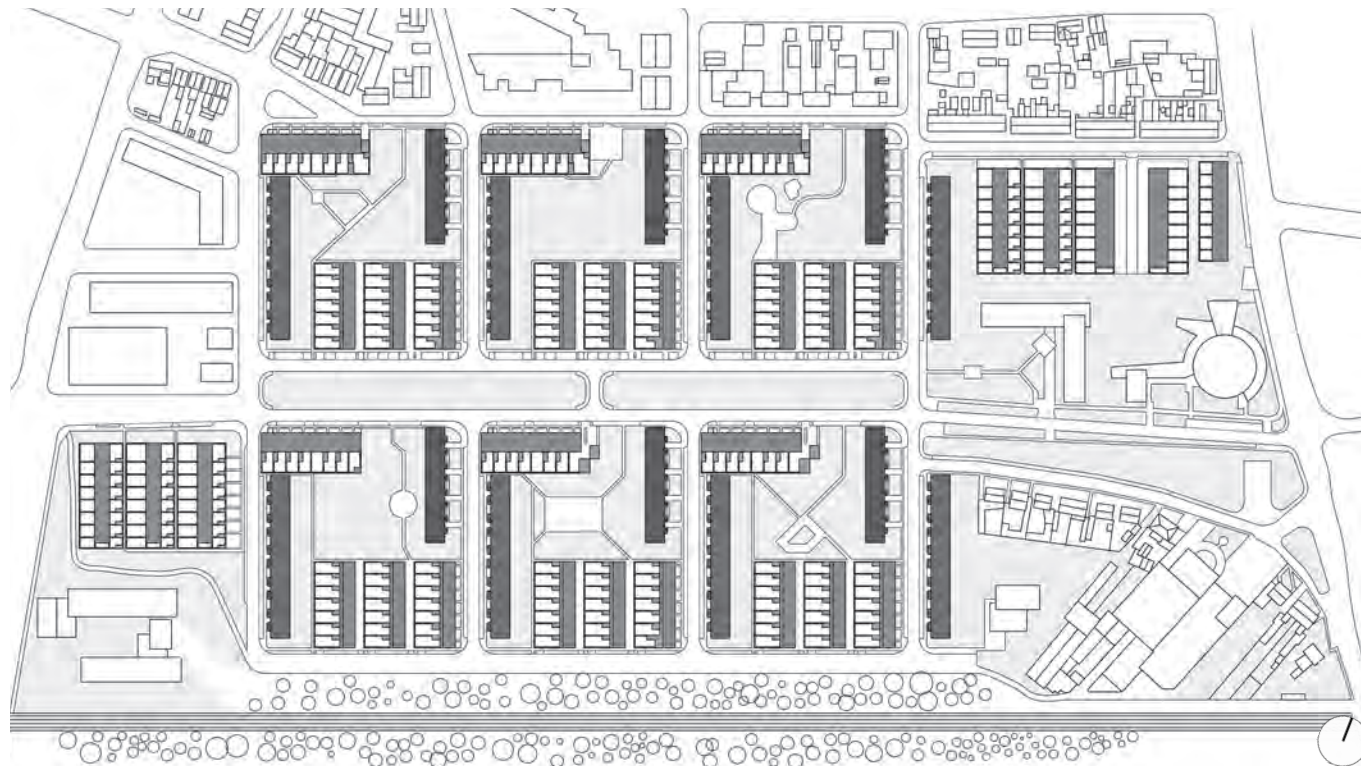

Plano de situación

1951
1958

134m

CENTRO URBANO ANTONIO NARIÑO

COLOMBIA

Arquitectos: Néstor C. Gutiérrez B., Daniel Suárez Hoyos,
Rafael Esquerro García, Enrique García Merlano y Juan Menéndez

Datos tomados por fotografía aérea
Longitud continua de fachada: 134m
Longitud de conjunto: 432m

4°37'38.2"N 74°05'20.0"W
Dirección: Av. de las Américas ## 33-50,
Bogotá



Vista aérea



Plano de situación

1951
1958

182m

QUARTIERE INA-CASA DI CESATE

ITALIA

Arquitectos: BBPR, Gianni Albricci, Ignazio Gardella y Franco Albini

Datos tomados por fotografía aérea
Longitud continua de fachada: 182m
Longitud de conjunto: 790m

45°35'21.6"N 9°04'13.5"E
Dirección: Via Giovanni XXIII,
Milán



Vista de conjunto

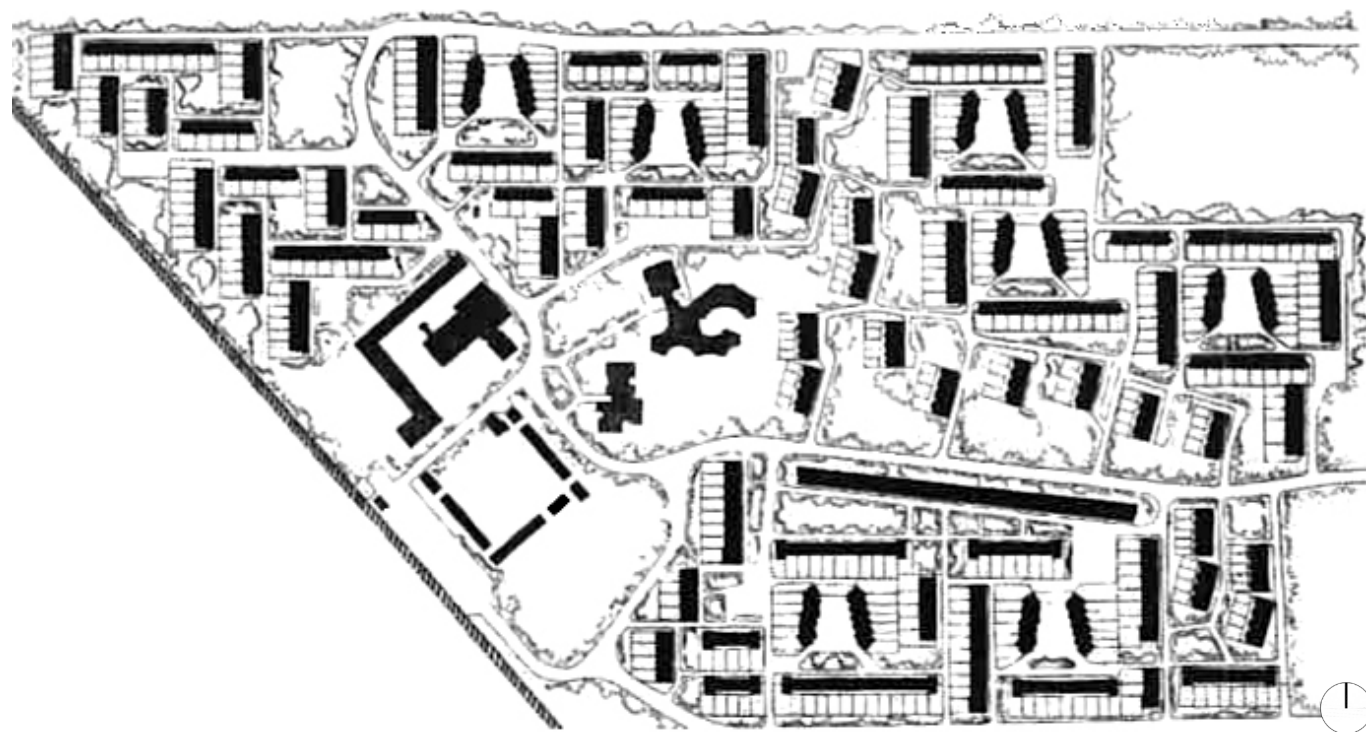

Plano de situación

1953
1965

263m

LAS COLMENAS

ESPAÑA

Arquitecto: José Banús

Datos tomados por fotografía aérea
Longitud continua de fachada: 263m
Longitud de conjunto: 364m

40°26'03.1"N 3°39'29.8"W
Dirección: Calle de la Virgen de la Roca,
Madrid



Vista de conjunto

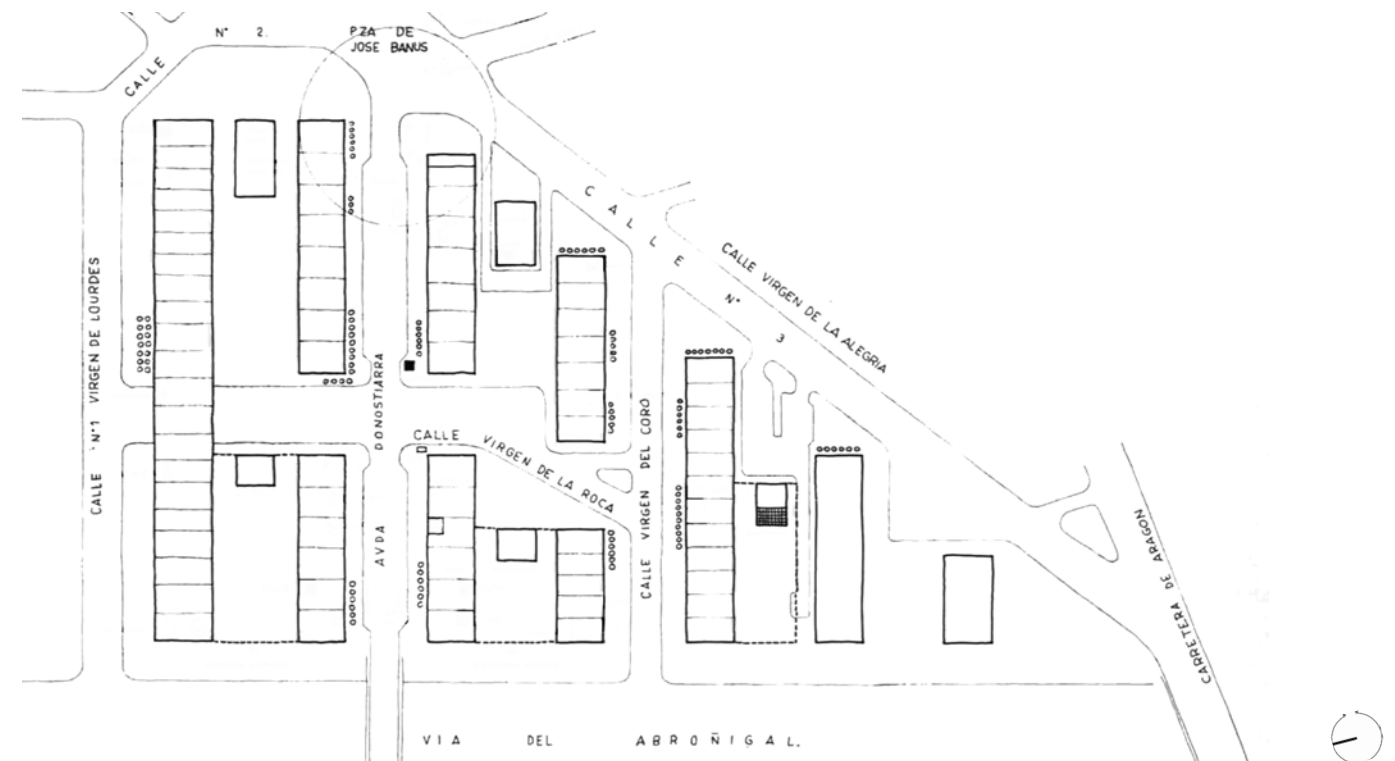

Plano de situación

1954
1959

61m

ALTON WEST ESTATE

REINO UNIDO

Arquitecto: London County Council

Datos tomados por fotografía aérea
Longitud continua de fachada: 61m
Longitud de conjunto: 287m

51°27'13.1"N 0°14'47.5"W
Dirección: 50 Highcliffe Dr,
Londres



Vista de conjunto

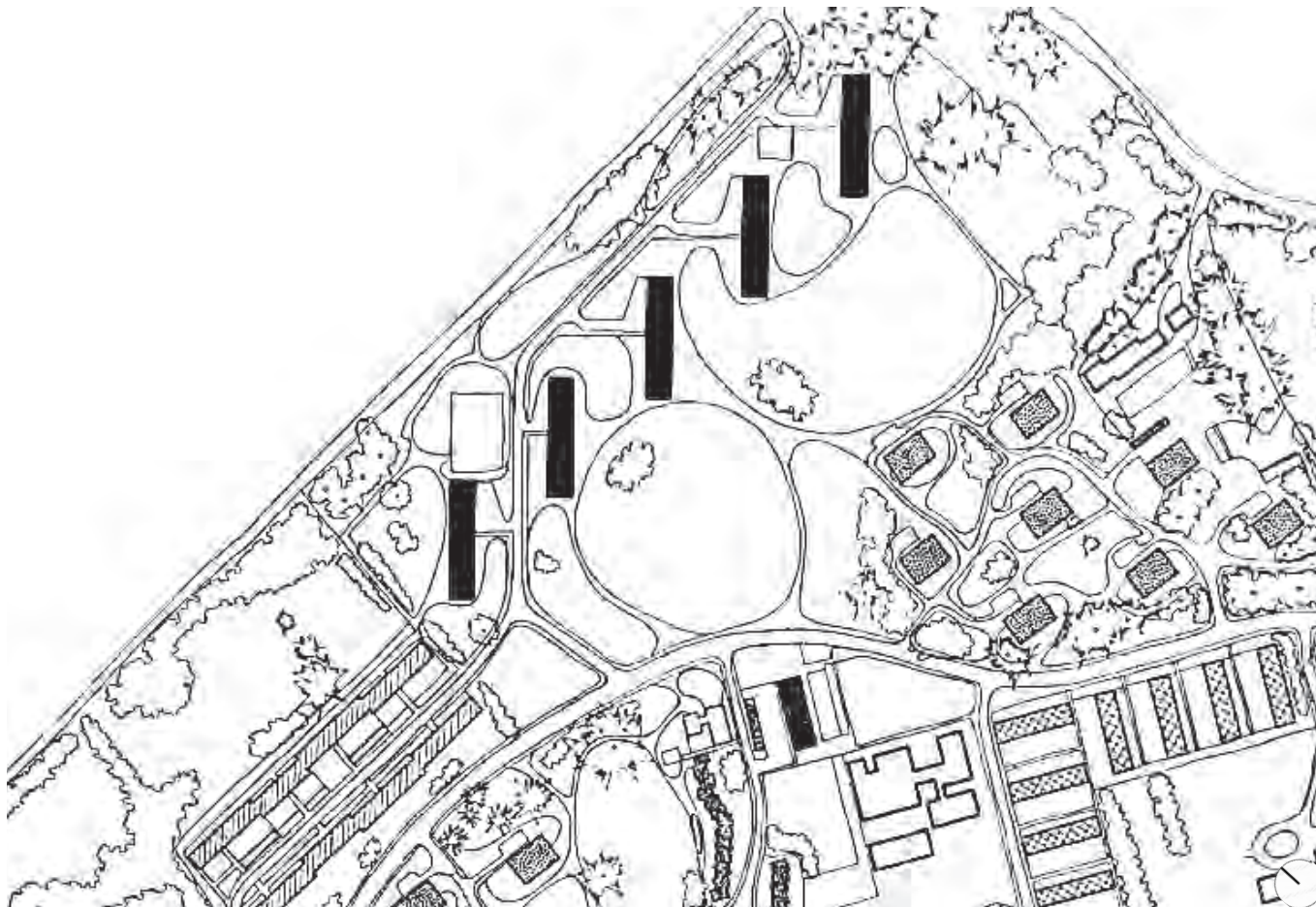

Plano de situación

1954
1959

226m

QUARTIERE SPINE BIANCHE

ITALIA

Arquitectos: Carlo Aymonino, Carlo Chiarini, Marcello Girelli, Sergio Lenci y Mario Ottolenghi

Datos tomados por fotografía aérea
Longitud continua de fachada: 226m
Longitud de conjunto: 321m

41°51'11.9"N 12°28'29.7"E
Dirección: Via Cesarea,
Roma



Vista de conjunto



Plano de situación

1955
1957

267m

URBANIZACIÓN 23 DE ENERO

VENEZUELA

Arquitecto: Carlos Raúl Villanueva Astoul

Datos tomados por fotografía aérea
Longitud continua de fachada: 267m
Longitud de conjunto: 750m

10°30'36.2"N 66°55'42.4"W
Dirección: Calle 23 de enero,
Caracas



Vista de conjunto

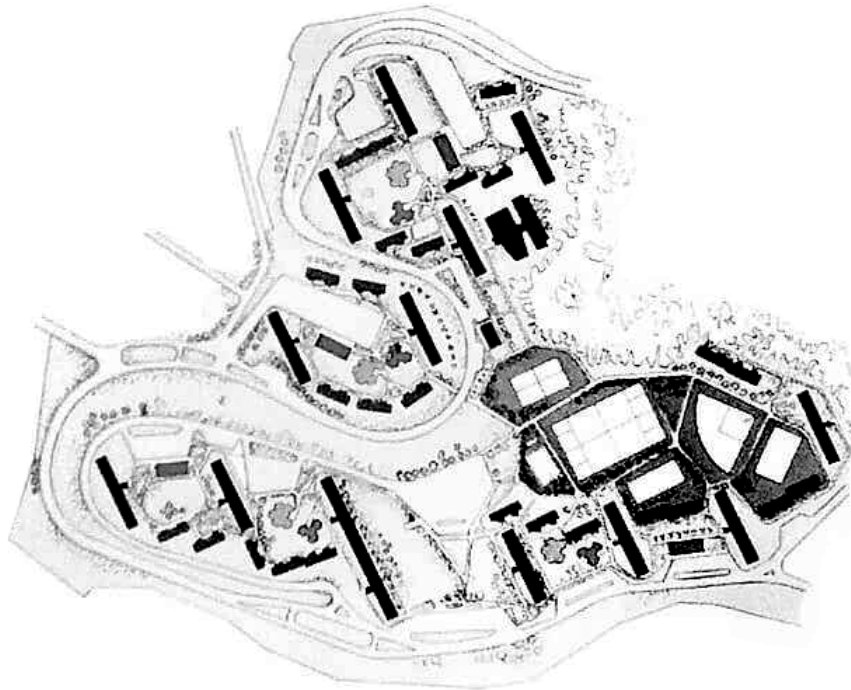

Plano de situación

1956
1960

82m

PLAN PILOTO PARA BRASILIA

BRASIL

Arquitecto: Lúcio Costa

Datos tomados por fotografía aérea
Longitud continua de fachada: 82m
Longitud de conjunto: 12.500m

15°47'37.3"S 47°53'00.7"W
Dirección: Ala Sur del eje urbano,
Brasilia



Vista aérea

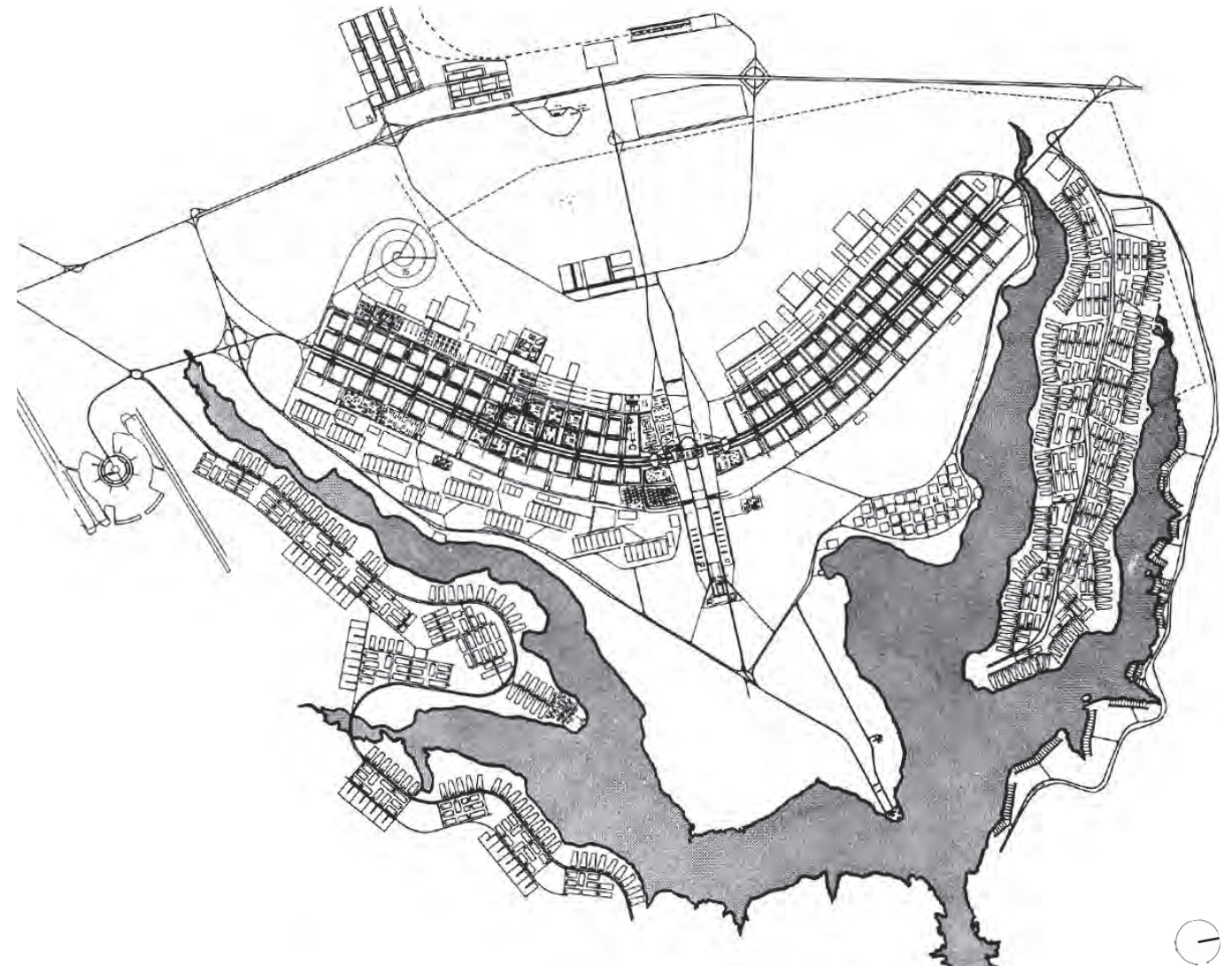

Plano de situación

1957
1960

183m

VILLAGGIO OLIMPICO

ITALIA

Arquitectos: Vittorio Cafiero, Adalberto Libera, Amedeo Luccichenti, Vincenzo Monaco y Luigi Moretti

Datos tomados por fotografía aérea
Longitud continua de fachada: 183m
Longitud de conjunto: 754m

41°55'55.9"N 12°28'19.3"E
Dirección: Viale della XVII Olimpiade,
Roma



Vista aérea

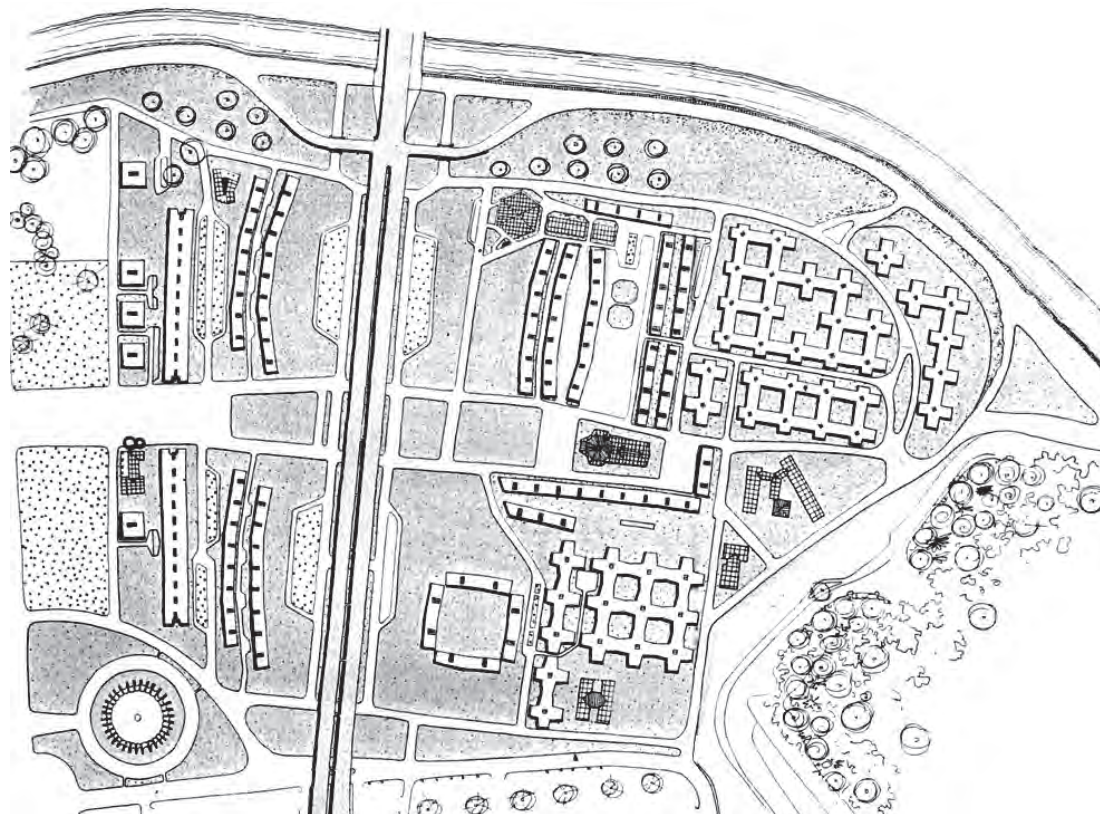

Plano de situación

1957
1963

480m

QUARTIERE FELTRE

ITALIA

Arquitecto: Gino Pollini

Datos tomados por fotografía aérea
Longitud continua de fachada: 480m
Largo del conjunto: 474m

45°29'22.1"N 9°14'45.1"E
Dirección: Via Passo Rolle,
Milán



Vista de conjunto

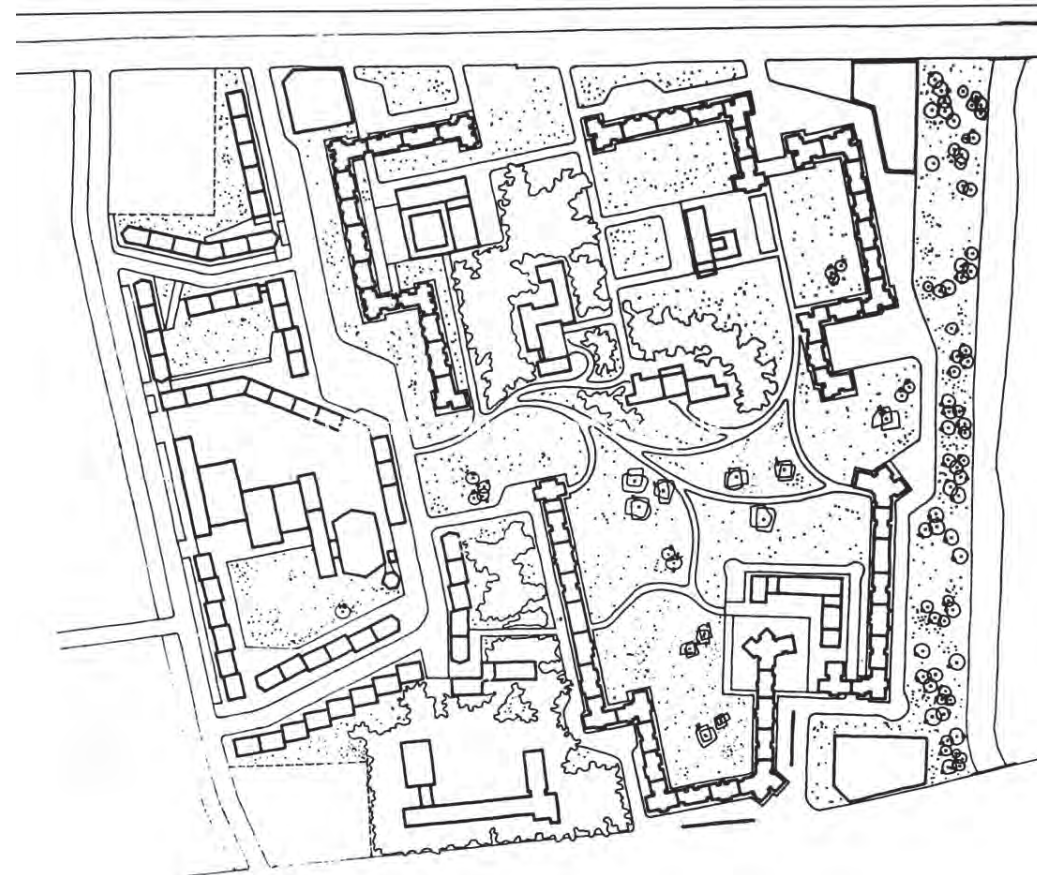

Plano de situación

1957 1986
1964 > 2010 (P)

186m

LA CITÉ DES 4000

FRANCIA

Arquitectos: Clément Tambuté y Henri Delacroix

Datos tomados por fotografía aérea
Longitud continua de fachada: 186m
Longitud de conjunto: 415m

48°55'43.0"N 2°22'42.7"E
Dirección: Pl. Alfred de Musset,
La Courneuve



Vista de conjunto

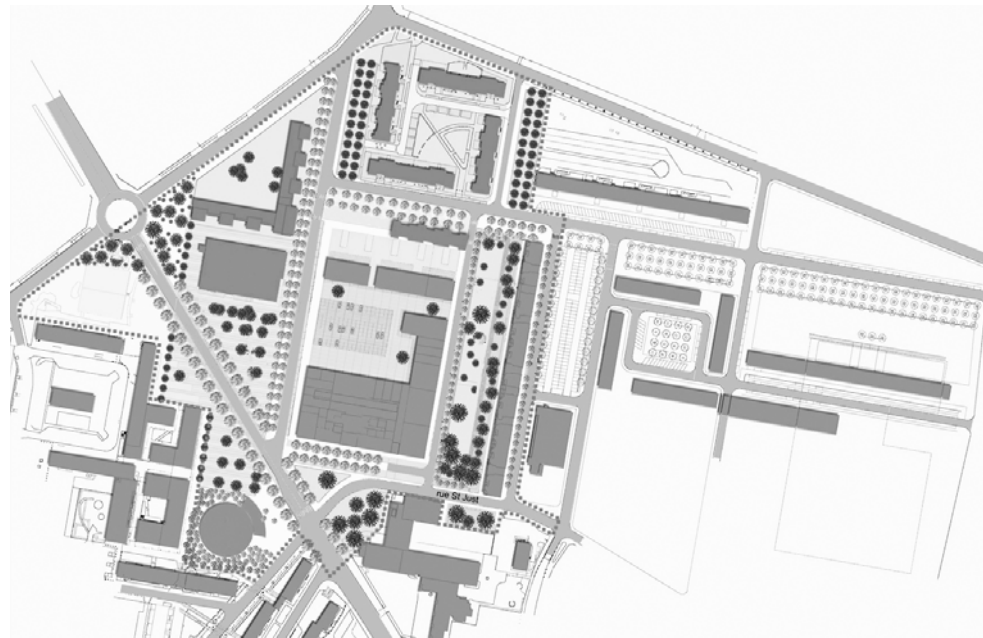

Plano de situación



1958 1964

165m

CONJUNTO URBANO NONOALCO TLATELOLCO

MÉXICO

Arquitecto: Mario Pani

Datos tomados por fotografía aérea
Longitud continua de fachada: 165m
Longitud de conjunto: 1.920m

19°27'18.3"N 99°08'36.6"W
Dirección: 5 de Mayo Manuel Gonzalez,
Ciudad de México



Vista aérea

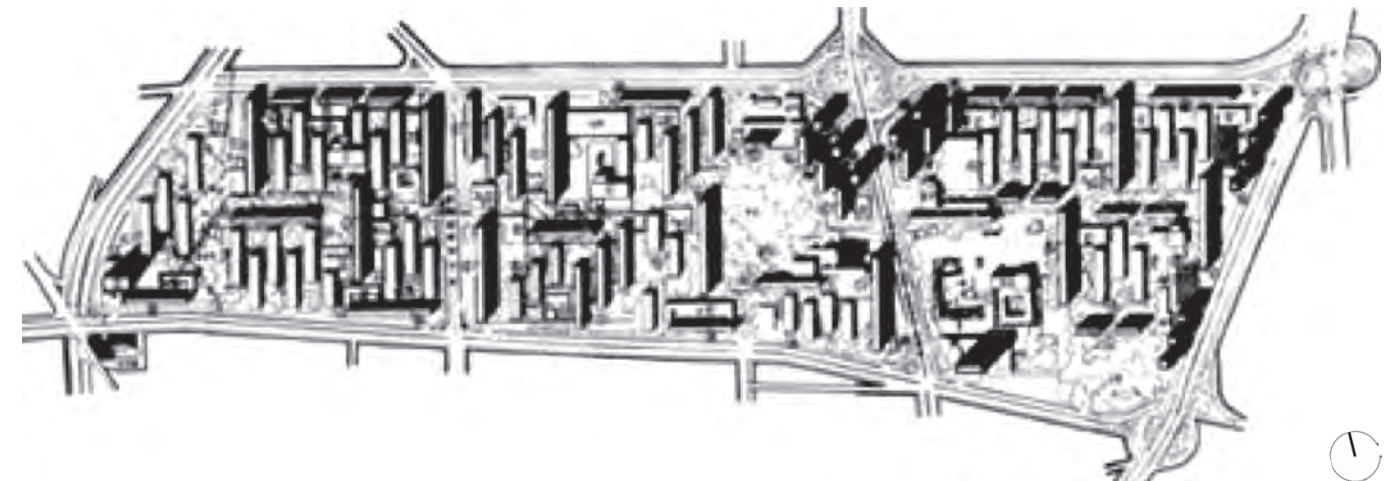

Plano de situación



1959
1970

132m

LEEWARDEN

PAÍSES BAJOS

Arquitectos: Johannes van den Broek y Jaap Bakema

Datos tomados por fotografía aérea
Longitud continua de fachada: 132m
Longitud de conjunto: 1.690m

53°12'55.3"N 5°47'46.1"E
Dirección: Brandemeer,
Leeuwarden



Vista aérea



Plano de situación parcial

1960
1964

296m

CIUDAD KENNEDY

COLOMBIA

Arquitecto: Instituto de Crédito Territorial

Datos tomados por fotografía aérea
Longitud continua de fachada: 296m
Longitud de conjunto: 1.580m

4°37'19.2"N 74°08'44.6"W
Dirección: Calle 26 Sur,
Bogotá



Vista aérea



Planta aérea

1960
1966

224m

QUARTIERE INCIS A DECIMA

ITALIA

Arquitectos: Luigi Moretti, Vittorio Cafiero, Ignazio Guidi y Adalberto Libera

Datos tomados por fotografía aérea
Longitud continua de fachada: 224m
Longitud de conjunto: 728m

41°49'13.4"N 12°26'26.1"E
Dirección: Viale Sabato Martelli Castaldi,
Roma



Vista de fachadas

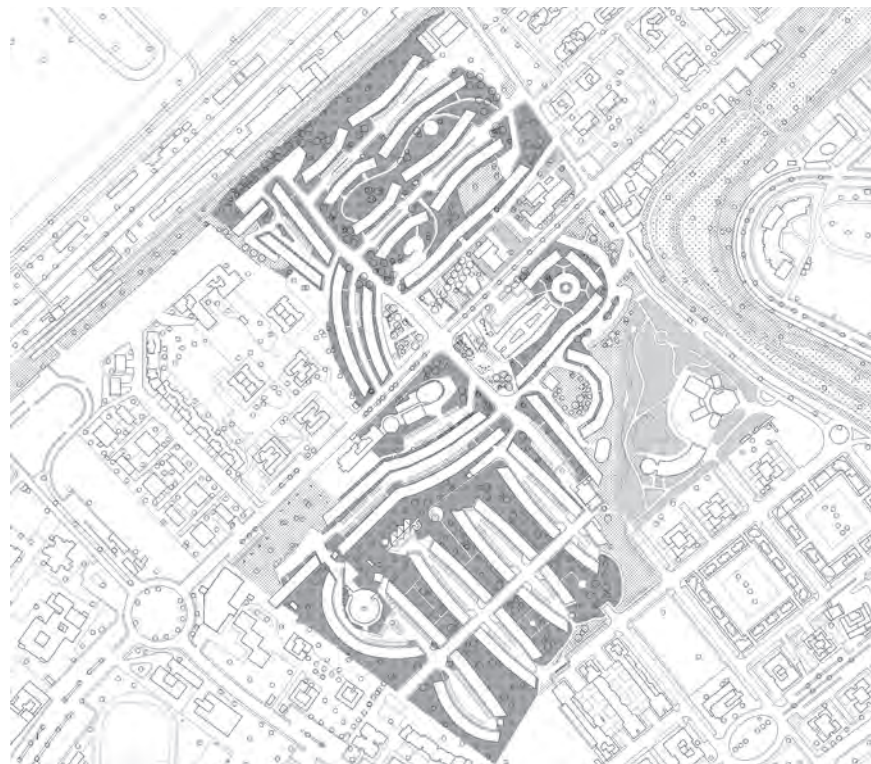

Plano de situación



1960
1967

94m

ZUP SAINTE-CROIX

FRANCIA

Arquitecto: Marcel Breuer

Datos tomados por fotografía aérea
Longitud continua de fachada: 94m
Longitud de conjunto: 696m

43°30'08.7"N 01°27'10.1"W
Dirección: Allée Marcel Breuer,
Bayona



Vista de conjunto

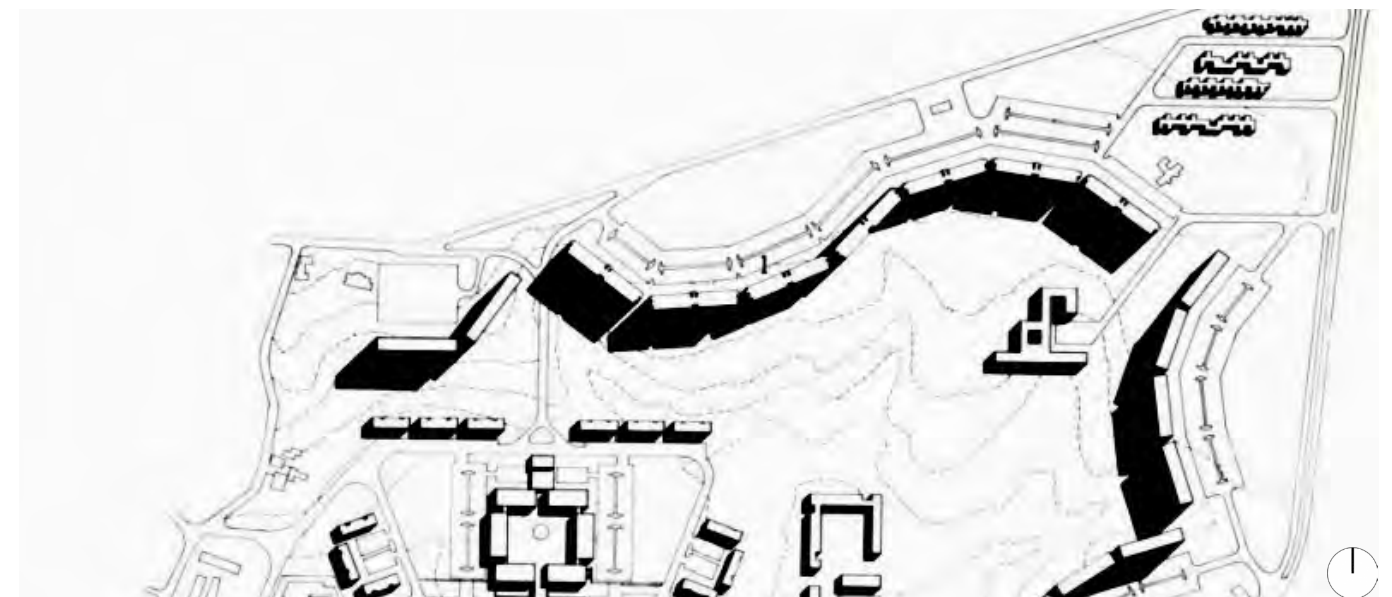

Plano de situación de proyecto



1960
1973

264m

CITÉ DU WIESBERG

FRANCIA

Arquitecto: Émile Aillaud

Datos tomados por fotografía aérea
Longitud continua de fachada: 264m
Longitud de conjunto: 665m

49°10'36.4"N 6°53'19.9"E
Dirección: Avenue de l'Europe,
Forbach



Vista aérea

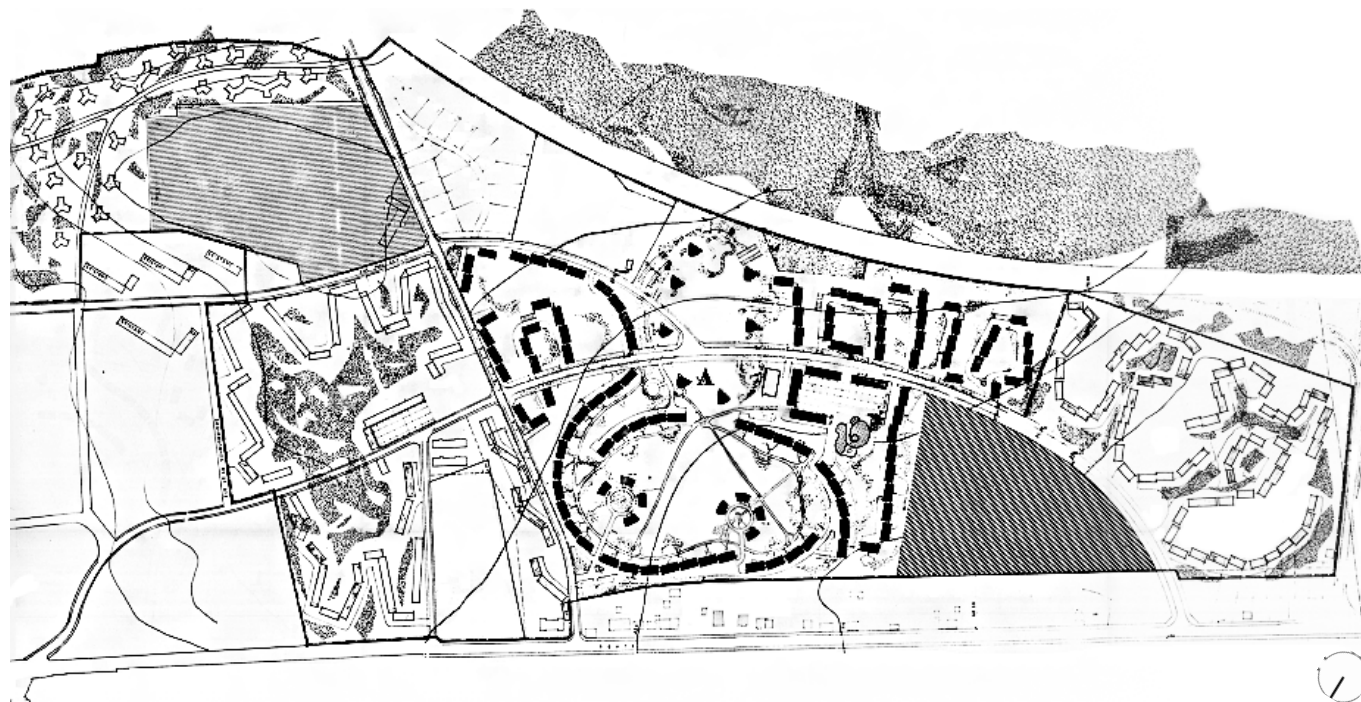

Plano de situación

1963
1969

284m

HET DORP

PAÍSES BAJOS

Arquitectos: Johannes van den Broek y Jaap Bakema

Datos tomados por fotografía aérea
Longitud continua de fachada: 284m
Longitud de conjunto: 361m

51°59'25.5"N 5°52'52.8"E
Dirección: Jachthoornlaan,
Arnhem



Vista aérea

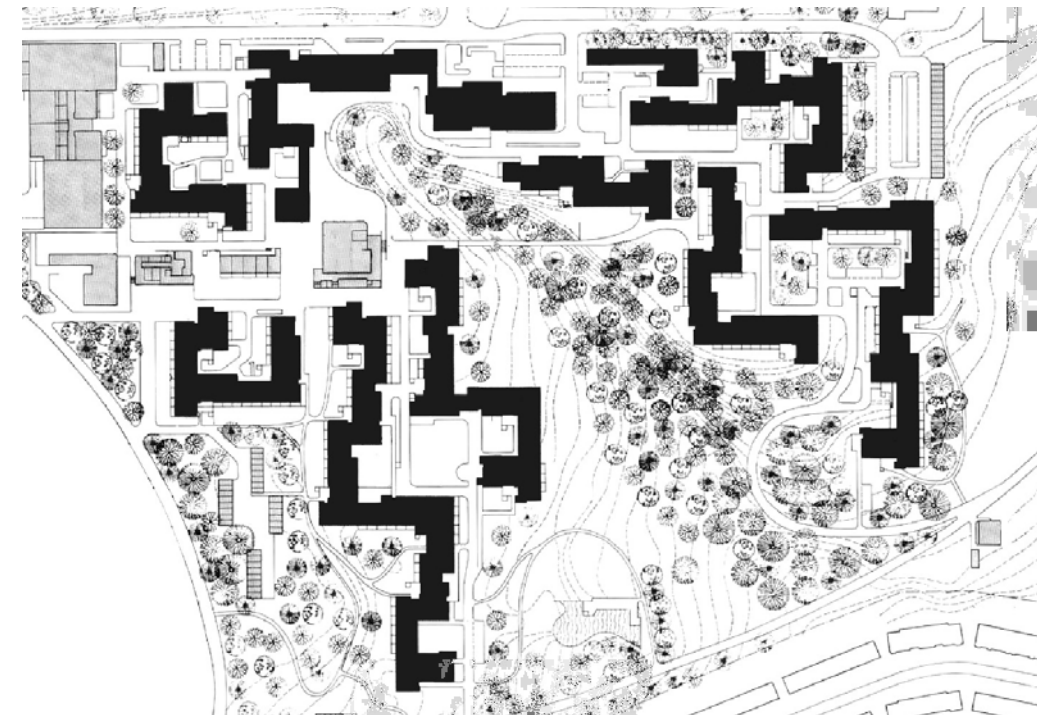

Plano de situación

1963 2008
1977 > 2021 (P)

253m

AYLESBURY ESTATE

REINO UNIDO

Arquitecto: Hans Peter Trenton

Datos tomados por fotografía aérea
Longitud continua de fachada: 253m
Longitud de conjunto: 764m

51°29'09.2"N 0°05'10.2"W
Dirección: Thurlow Street,
Londres

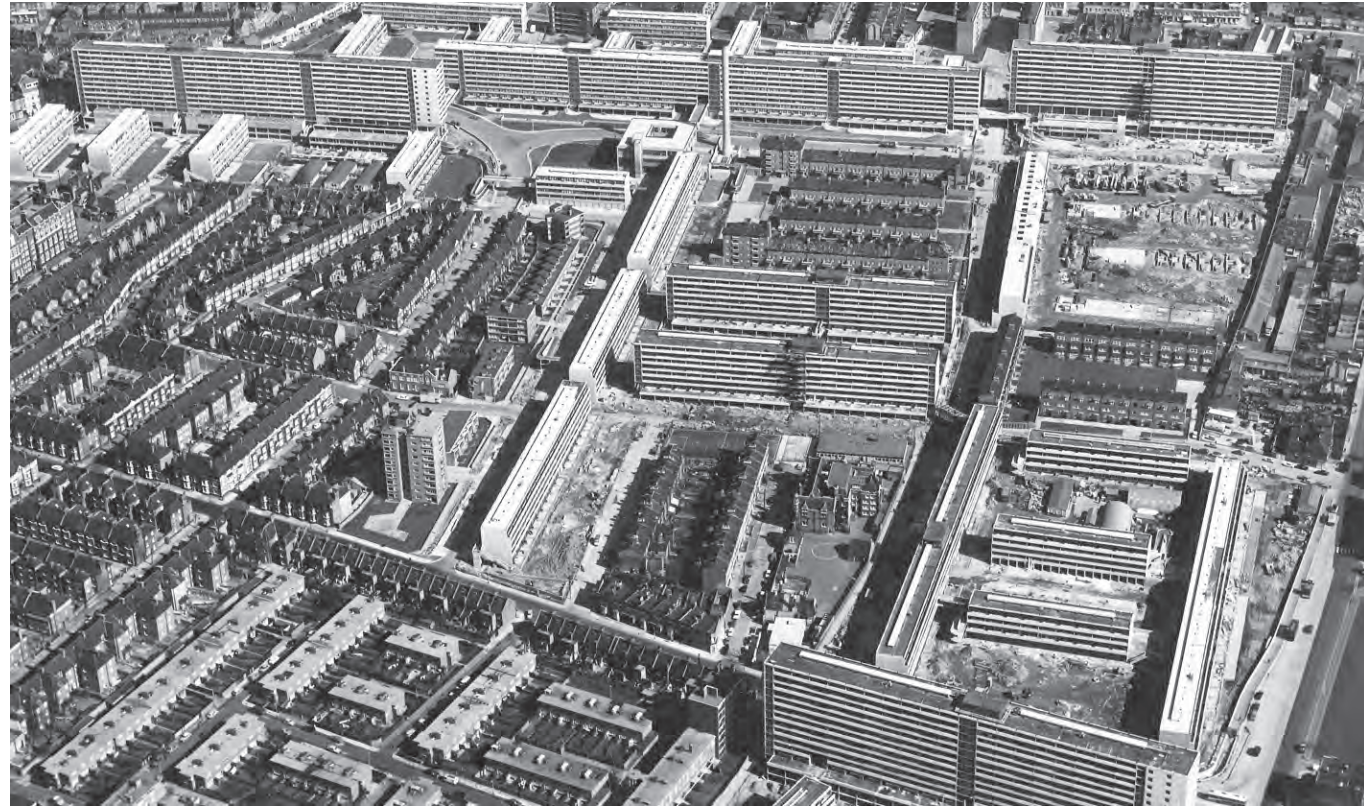

Vista aérea

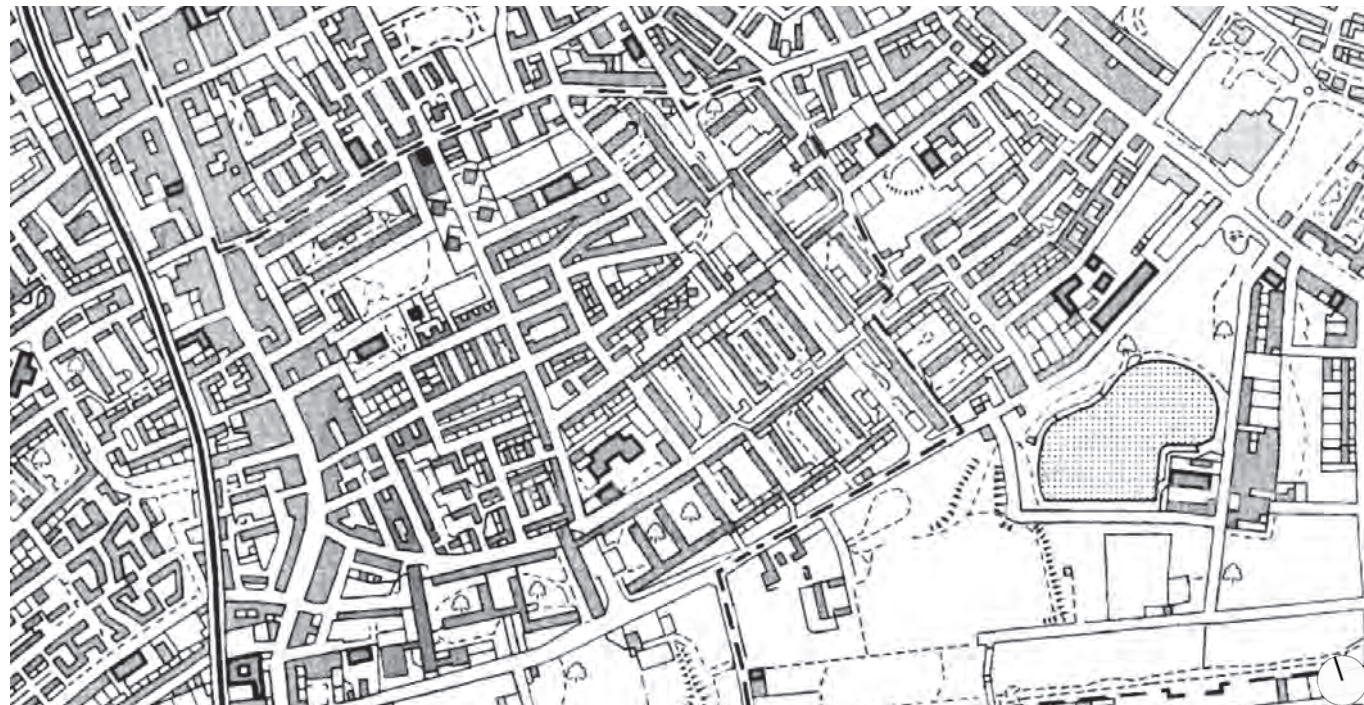

Plano de situación

1964 1967

227m

CONJUNTO RESIDENCIAL PALOMINO

PERÚ

Arquitectos: Luis Miró Quesada, Santiago Agurto, Fernando Correa y Fernando Sánchez Griñán

Datos tomados por fotografía aérea
Longitud continua de fachada: 227m
Longitud de conjunto: 723m

12°03'41.8"S 77°04'18.4"W
Dirección: Perpetuo Socorro,
Lima



Vista de calles elevadas

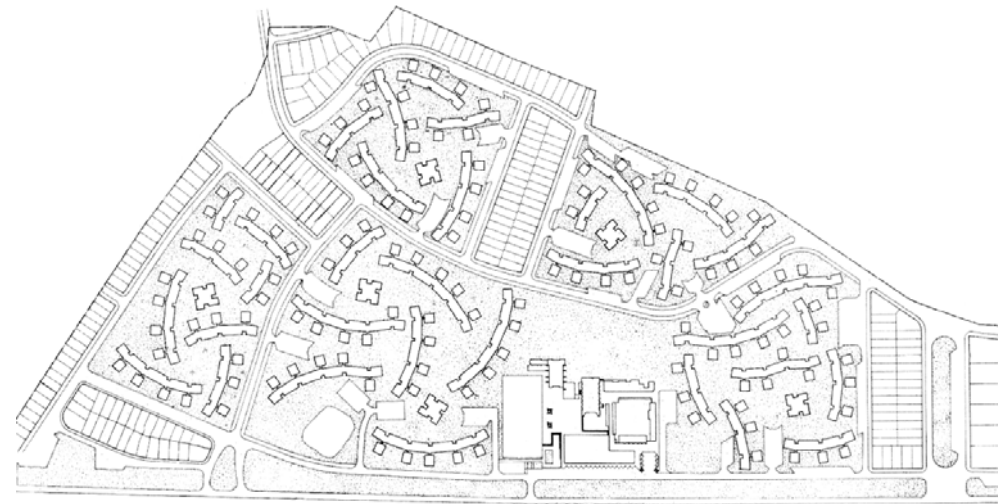

Plano de situación

1964
1986

489m

TRE FONTANE

ITALIA

Arquitectos: Mario Fiorentino, Richard Neutra y Giuseppe Vaccaro

Datos tomados por fotografía aérea
Longitud continua de fachada: 489m
Longitud de conjunto: 970m

41°50'09.6"N 12°29'46.7"E
Dirección: Via Giuseppe Grezar,
Roma



Vista de fachada



Plano de situación

1965
1967 > 2000

202m

ST MARY FLATS

REINO UNIDO

Arquitecto: Ministry of Housing Research and Development Group

Datos tomados por fotografía aérea
Longitud continua de fachada: 202m
Longitud de conjunto: 343m

53°32'43.8"N 2°06'42.4"W
Dirección: Radcliff Street,
Oldham



Vista de espacio urbano



Plano de situación

1965 1983
1973 > 2004 (P)

215m

LES MINGUETTES

FRANCIA

Arquitectos: Eugène Beaudouin, René Bornarel y Frank Grimal

Datos tomados por fotografía aérea
Longitud continua de fachada: 215m
Longitud de conjunto: 1.560m

45°41'34.0"N 4°51'52.0"E
Dirección: Boulevard Lénine,
Vénissieux



Vista de conjunto

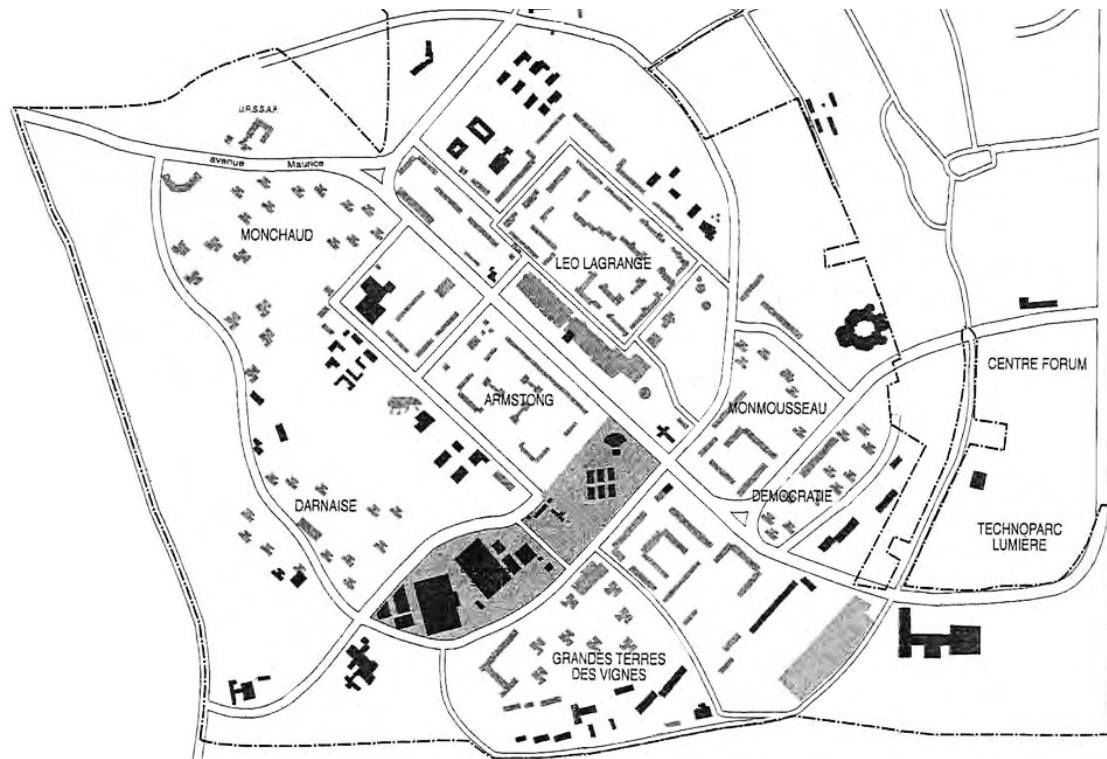

Plano de situación

1965 1974

273m

QUARTIERE CASILINO

ITALIA

Arquitectos: Ludovico Quaroni, Gabriella Esposito, Roberto Maestro y L. Rubino

Datos tomados por fotografía aérea
Longitud continua de fachada: 273m
Longitud de conjunto: 773m

41°52'52.2"N 12°33'26.3"E
Dirección: Via Francesco Ferraironi,
Roma



Vista de maqueta

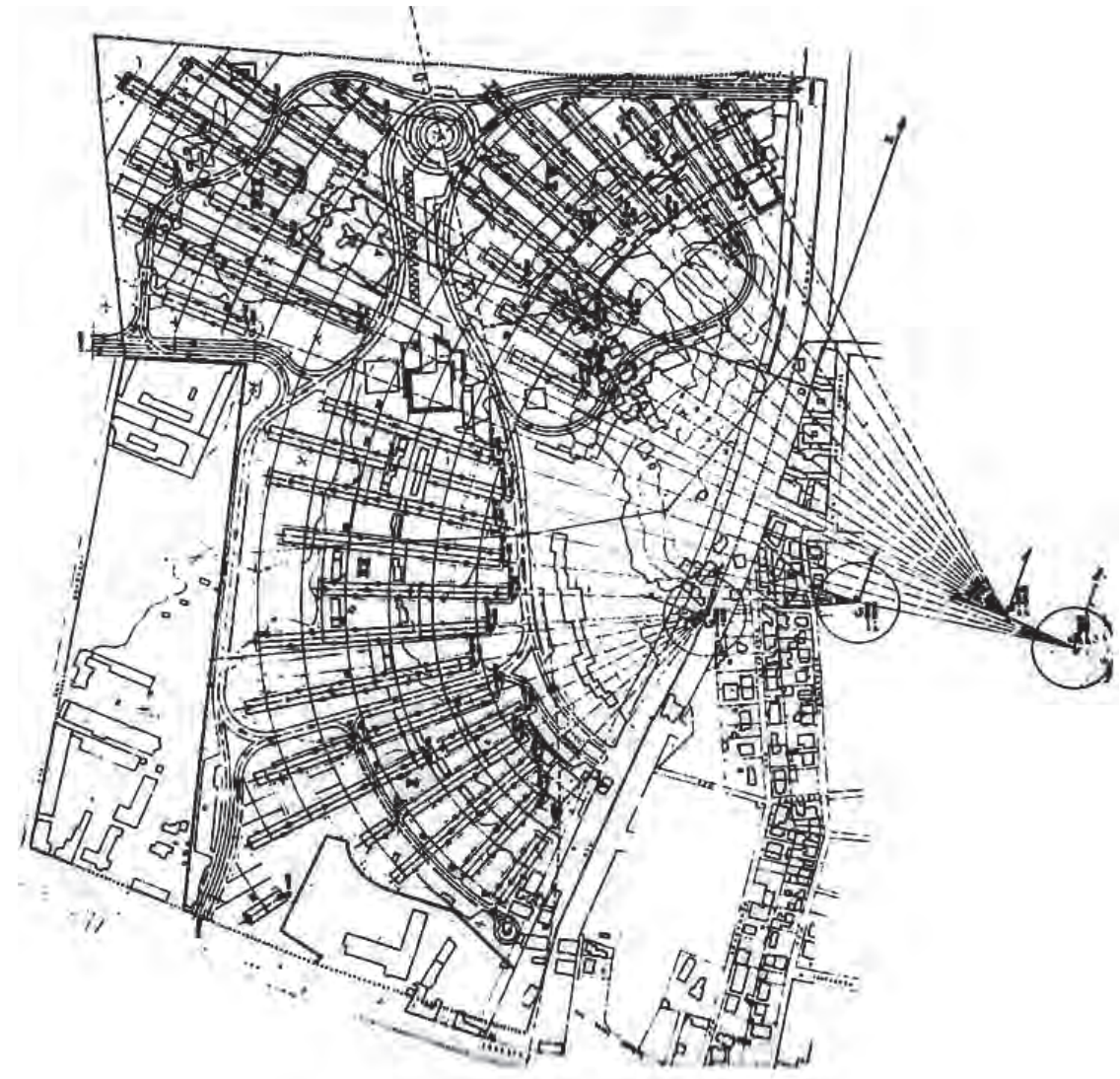

Plano de situación

1966
1969

247m

QUARTIERE DI SPINACETO

ITALIA

Arquitectos: Lucio Barbera, Fausto Bettinelli, Nicola di Cagno,
Dino di Virgilio Francione y Piero Moroni

Datos tomados por fotografía aérea
Longitud continua de fachada: 247m
Longitud de conjunto: 1.800m

41°47'03.6"N 12°26'25.6"E
Dirección: Viale dei Caduti pero la Resistenza,
Roma



Vista de fachada

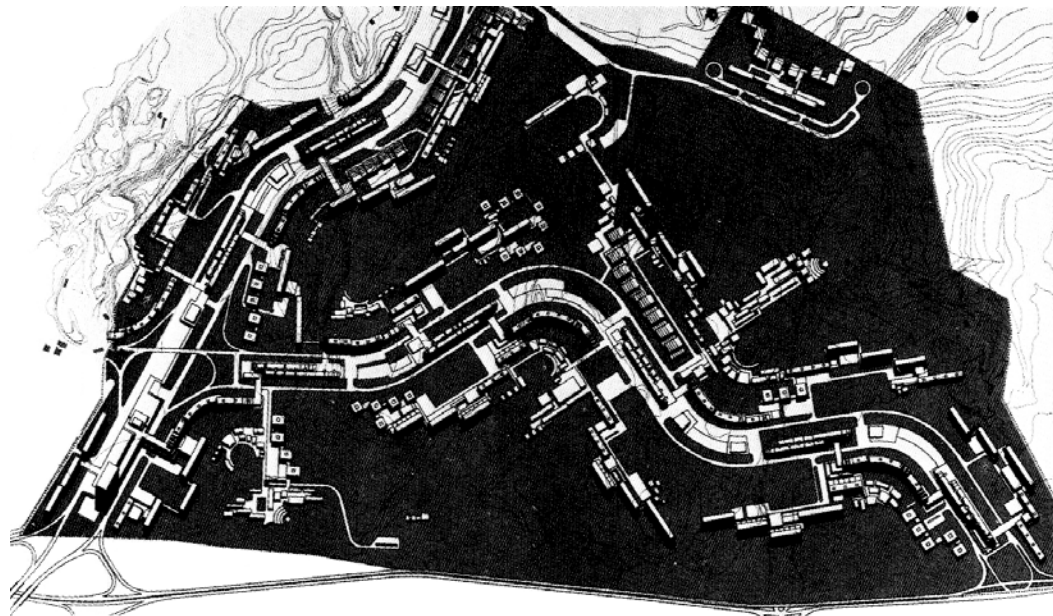

Plano de situación

1966
1978

136m

TERRASSENHAUSSIEDLUNG

AUSTRIA

Arquitectos: Eugen A. Gross, Friedrich Gros-Rannsbach, Werner Hollomey,
Walter Laggner, Hermann Pichler y Peter Trummer

Datos tomados fotografía aérea
Longitud continua de fachada: 136m
Longitud de conjunto: 270m

47°03'35.0"N 15°28'19.6"E
Dirección: St. Peter Hauptstrase,
Graz



Vista de conjunto

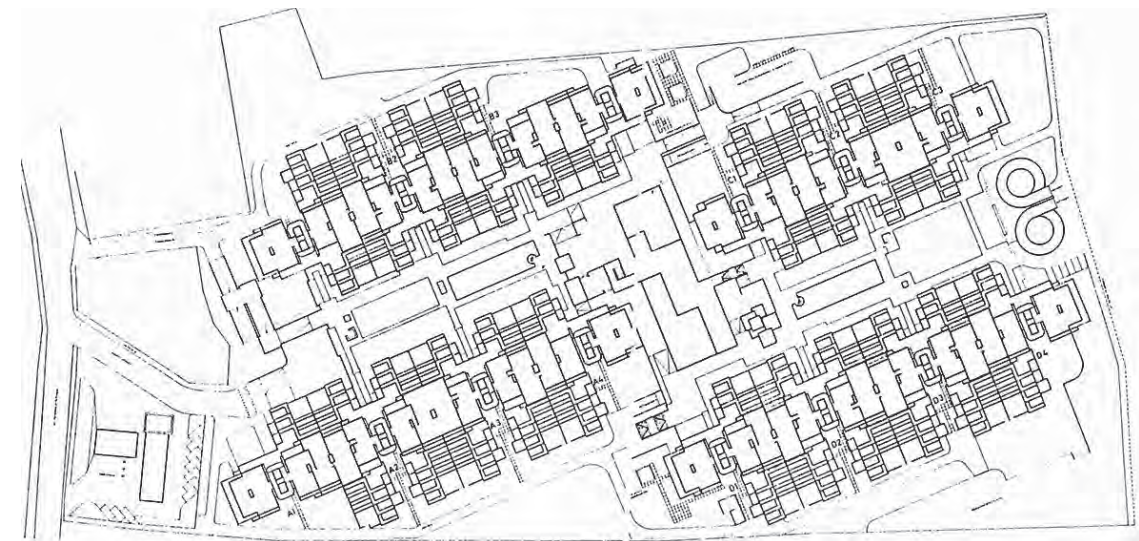

Plano de situación

1967
1972

125m

HELLERUP

DINAMARCA

Arquitectos: K. Blach Pertensen, M. Harbo, J. Palle Schmidt, Klaborg, Lindholt, Moos y Gellerup-planens

Datos tomados por redibujado propio
Longitud continua de fachada: 125m
Longitud de conjunto: 1.000m

56°09'36.4"N 10°08'18.5"E
Dirección: Inger Christensens Gade,
Aarhus



Vista de fachada



Plano de situación

1967
1973

893m

QUARTIERE QUARTO CAGNINO

ITALIA

Arquitecto: Vincenzo Montaldo

Datos tomados por fotografía aérea
Longitud continua de fachada: 839m
Longitud de conjunto: 702m

45°28'20.1"N 9°06'40.5"E
Dirección: Via Carlo Marx 2-34,
Milán



Vista de fachada

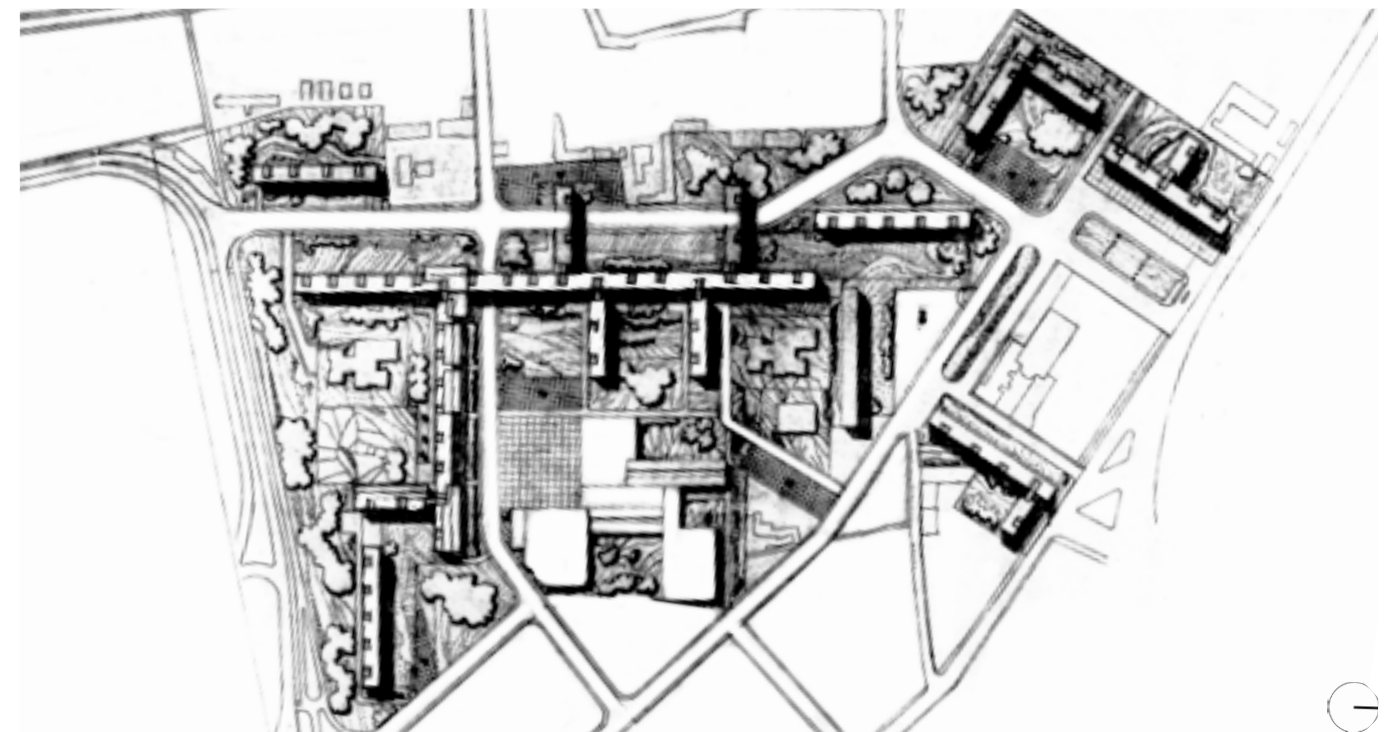

Plano de situación

1967
1981

165m

CECAP DE VILANOVA ARTIGAS

BRASIL

Arquitectos: João Batista Vilanova Artigas, Fábio Penteadó y Paulo Mendes da Rocha

Datos tomados por fotografía aérea
Longitud continua de fachada: 165m
Longitud de conjunto: 1.500m

23°27'14.7"S 46°29'46.5"W
Dirección: Avenida Odair Santanelli,
Guarulhos



Vista de conjunto



Maqueta de situación

1970
1990

183m

ZEN 2

ITALIA

Arquitectos: Vittorio Gregotti, Franco Amoroso, Salvatore Bisogni, Hiromichi Matsuri y Franco Purini

Datos tomados por fotografía aérea
Longitud continua de fachada: 183m
Longitud de conjunto: 573m

38°10'55.2"N 13°18'55.8"E
Dirección: Via Agesia di Siracusa,
Palermo



Vista aérea

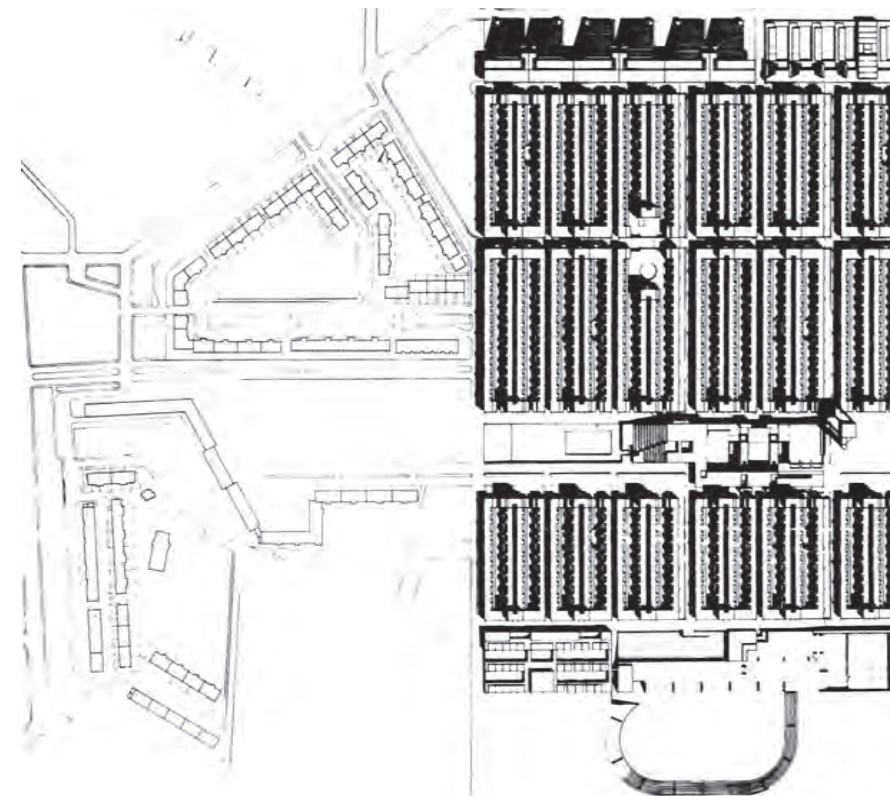

Plano de situación

1971
1973

140m

BLOCK 61-64

SERBIA

Arquitectos: Darko Marusic, Milenija Marusic y Milan Miodragovic

Datos tomados por fotografía aérea
Longitud continua de fachada: 140m
Longitud de conjunto: 1.680m

44°48'16.4"N 20°22'37.5"E
Dirección: Japanska,
Nueva Belgrado



Vista de conjunto



Plano de situación

1973
1984

278m

QUARTIERE LAURENTINO

ITALIA

Arquitecto: Pietro Barucci

Datos tomados por fotografía aérea
Longitud continua de fachada: 278m
Fachada aparente: 1.400m

41°48'39.4"N 12°28'37.5"E
Dirección: Via Carlo Emilio Gadda,
Roma



Vista aérea de un sector

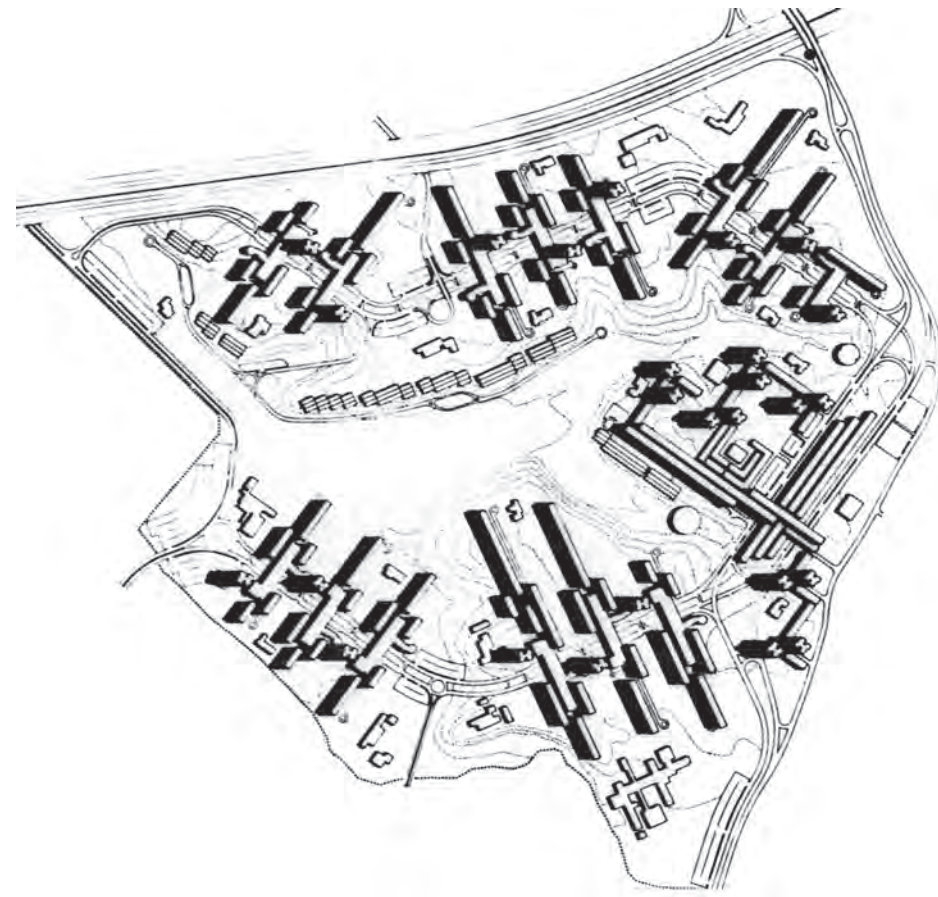

Plano de situación

1974
1988

32m

PRERUSOVANE

ESLOVAQUIA

Arquitecto: varios

Datos tomados por fotografía aérea
Longitud continua de fachada: 32m
Longitud de conjunto: 1.160m

48°11'37.0"N 17°03'04.7"E
Dirección: Studenohorská 2057-2092,
Bratislava



Vista aérea



Planta aérea

1975
1979

298m

KOMAROVA

RUSIA

Arquitecto: varios

Datos tomados por fotografía aérea
Longitud continua de fachada: 298m
Longitud de conjunto: 534m

43°05'44.7"N 131°53'41.6"E
Dirección: Nadibaidze St,
Vladivostok



Vista aérea



Planta aérea

1975
1979

703m

EKBATAN 1 & 2

IRÁN

Arquitectos: Jordan Gruzen y Rahman Golzar

Datos tomados por fotografía aérea
Longitud continua de fachada: 703m
Fachada aparente: 1.550m

35°42'39.2"N 51°18'41.0"E
Dirección: Boozari Blvd,
Teherán



Vista de conjunto

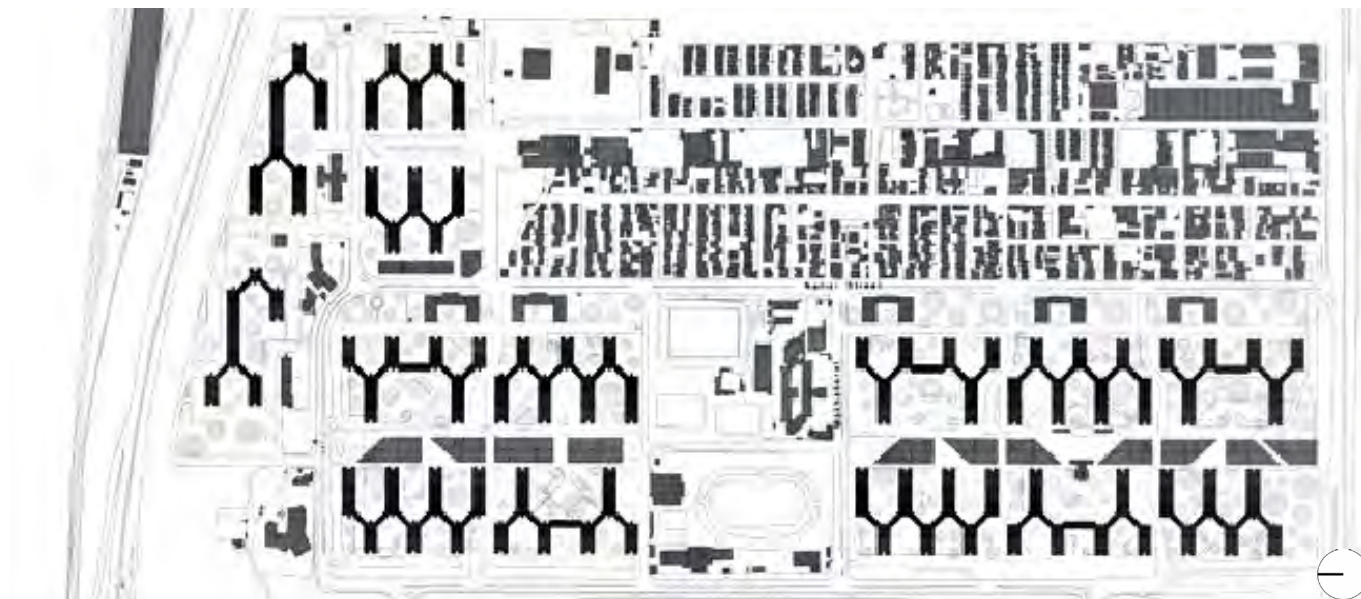

Plano de situación

1978
1984

265m

QUARTIERE DI TORREVECCHIA

ITALIA

Arquitectos: Pietro Barucci, Lucio Passarelli y Marcello Vittorini

Datos tomados por fotografía aérea
Longitud continua de fachada: 265m
Longitud de conjunto: 486m

41°55'03.9"N 12°24'20.5"E
Dirección: Via di Torrevecchia
Roma



Vista de fachada

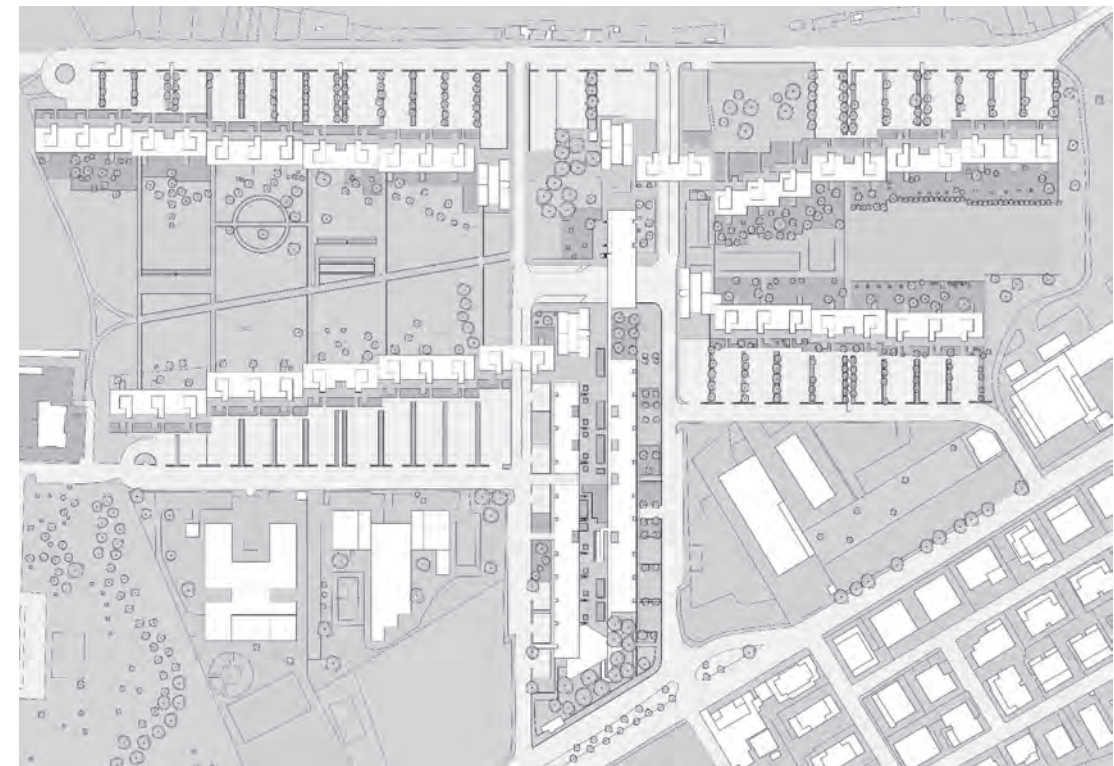

Plano de situación

1979
1985

841m

GROSSKLEIN

ALEMANIA

Arquitectos: Christoph Weinhold, Erich Kaufmann, Rudolf Lasch y Michael Bräuer

Datos tomados fotografía aérea
Longitud continua de fachada: 841m
Fachada aparente: 906m

54°08'55.4"N 12°04'41.6"E
Dirección: Gerüstbauerring,
Rostock



Vista de fachada

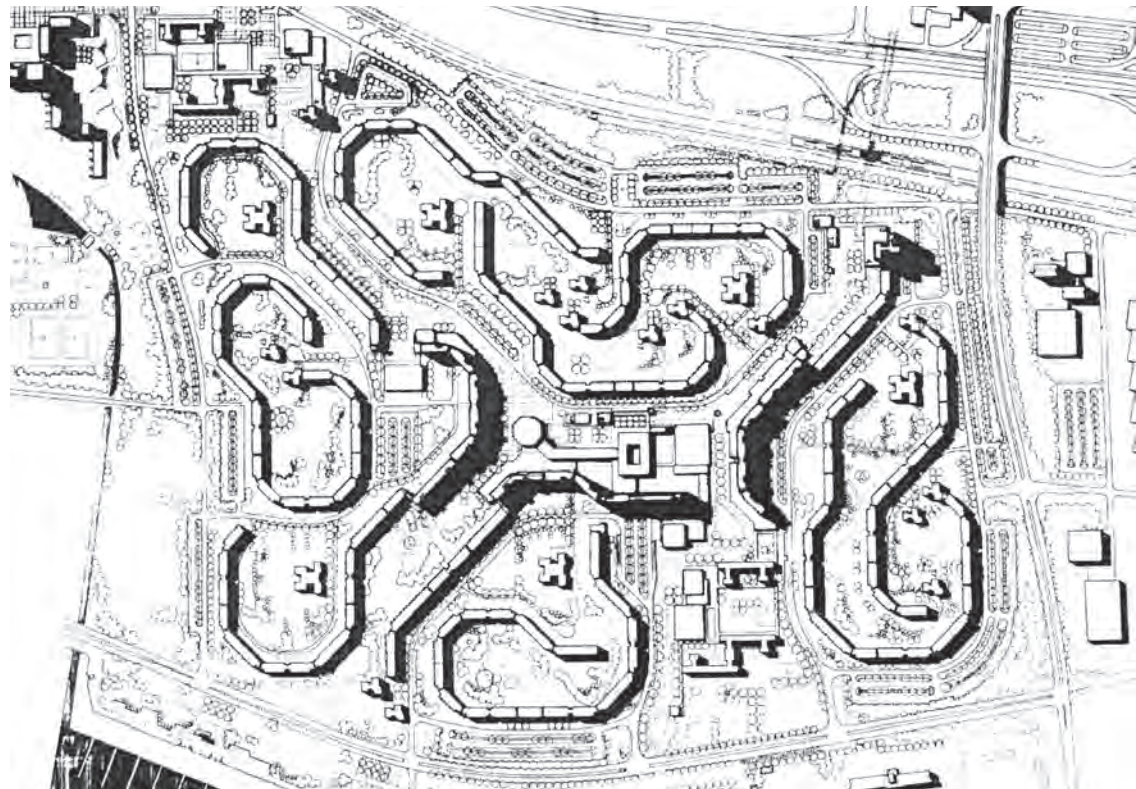

Plano de situación

1979
1990

357m

QUARTIERE SERPETARA

ITALIA

Arquitectos: Piero Maria Lugli y Francesco Berarducci

Datos tomados por fotografía aérea
Longitud continua de fachada: 357m
Longitud de conjunto: 1.240m

41°57'55.2"N 12°30'51.5"E
Dirección: Piazza Fernando de Lucia,
Roma



Vista aérea

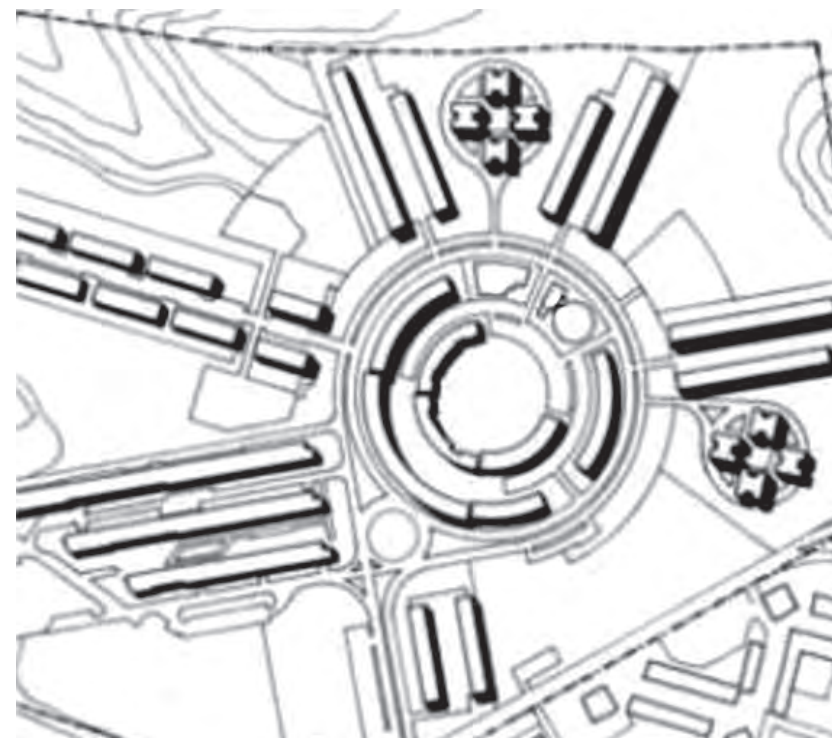

Plano de situación

1982
1989

180m

QUARTIERE DEL QUARTACCIO

ITALIA

Arquitecto: Pietro Barucci

Datos tomados por fotografía aérea
Longitud continua de fachada: 180m
Longitud de conjunto: 774m

41°55'20.8"N 12°23'56.7"E
Dirección: Via Andersen,
Roma



Vista de fachada

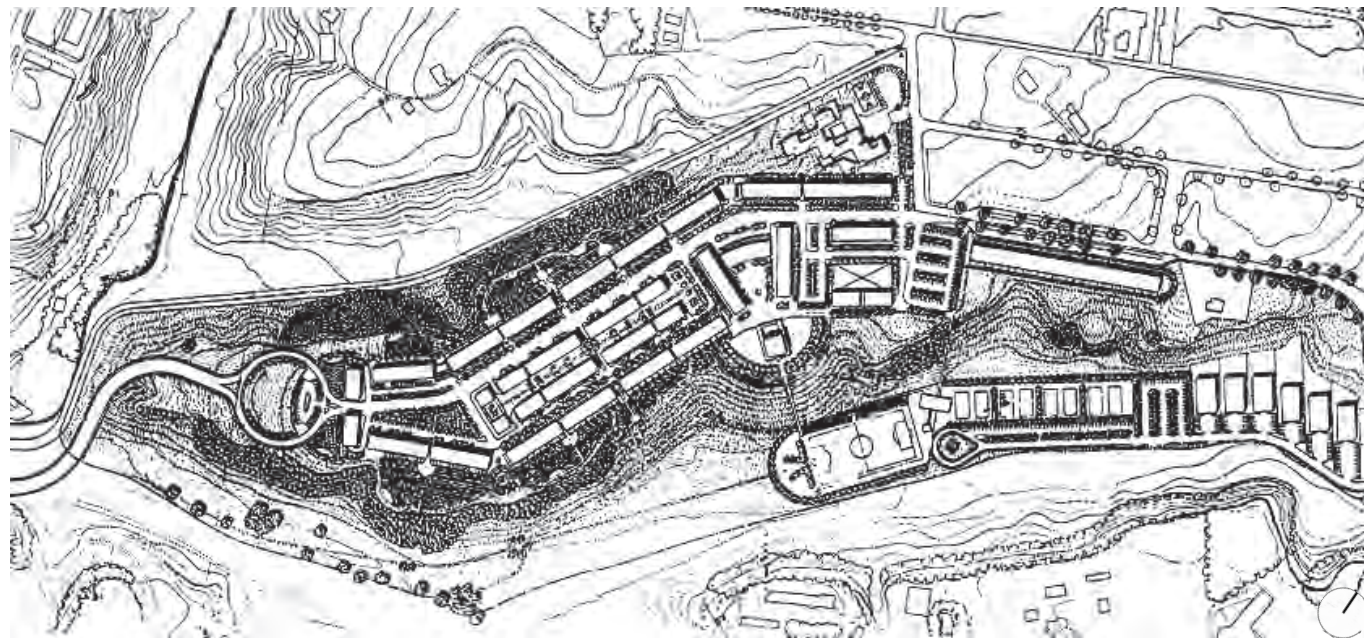

Plano de situación

1984
1995

153m

CASAL MONASTERO

ITALIA

Arquitecto: Elio Piroddi

Datos tomados por fotografía aérea
Longitud continua de fachada: 153m
Longitud de conjunto: 1.140m

41°56'33.4"N 12°35'59.4"E
Dirección: Viale Ratto delle Sabine,
Roma



Vista aérea

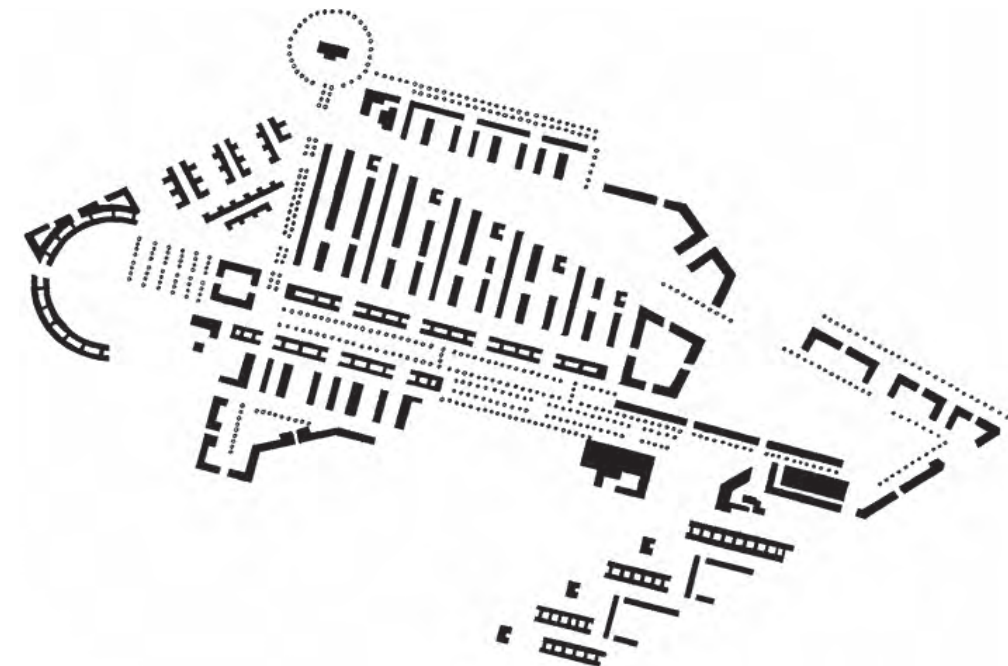

Plano de situación

1999
2003

199m

SHINONOME HOUSING

JAPÓN

Arquitectos: Riken Yamamoto, Kengo Kuma y Toyo Ito

Datos tomados por fotografía aérea
Longitud continua de fachada: 199m
Longitud de conjunto: 340m

35°38'50.4"N 139°48'13.3"E
Dirección: 1 Chome-9-17-102 Shinonome,
Tokio



Vista de fachada

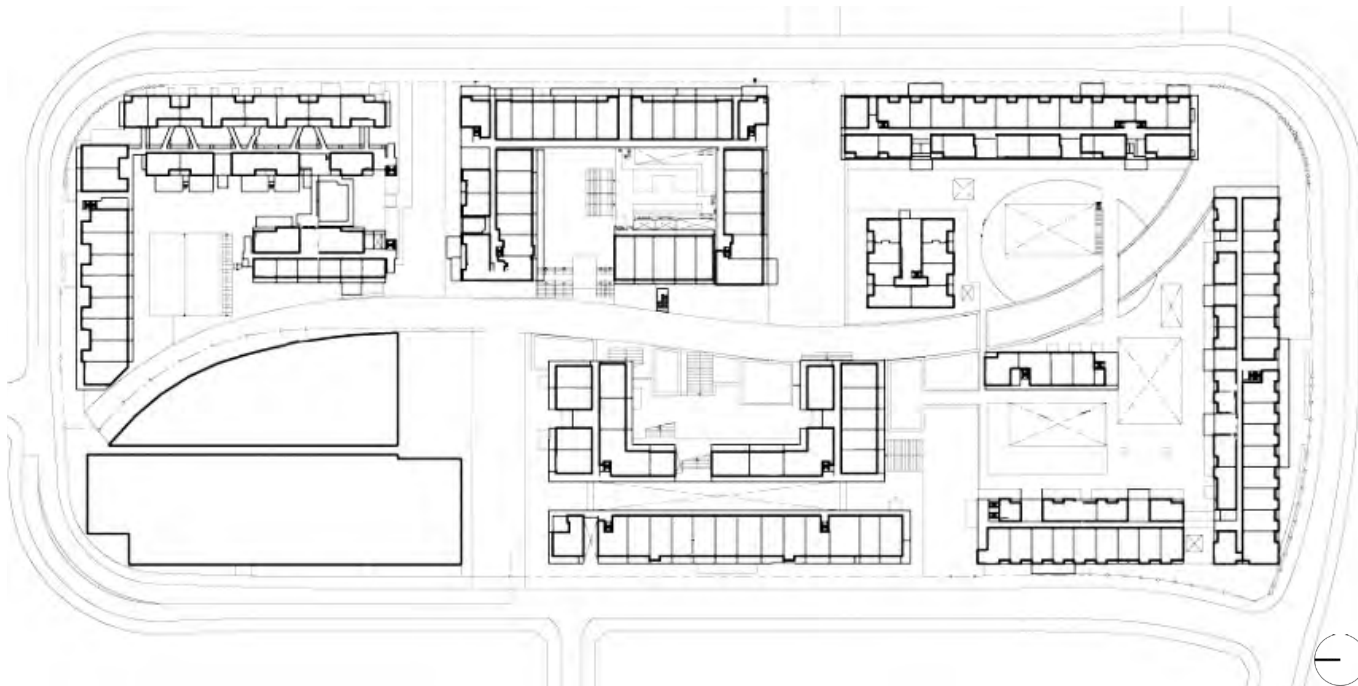

Planta tipo