

A.03 Catálogo de bloques de vivienda para generación de comunidad

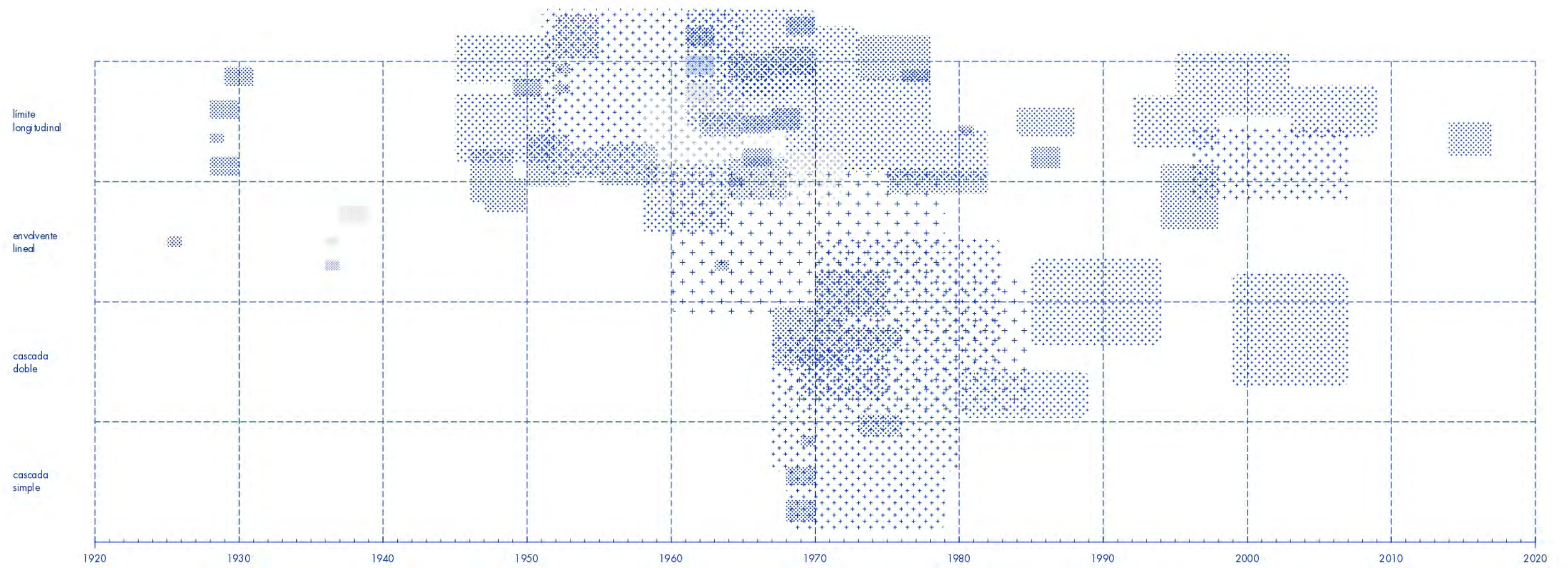

Listado

1920

1925-1926 PROFESSOR JODL HOF | Robert Frass, Rudolf Perco y Karl Dorfmeister

1928-1929 BLOQUE DE VIVIENDA COLECTIVA EN DAMMERSTOCK | Walter Gropius

1928-1930 NARKOMFÍN | Moiséi Guínzburg y Ignati Milinis

1928-1930 LAUBENGANGHAUS | Anton Brenner, Paul Mebes y Paul Emmerich

1929-1931 BRÜCKENHAUS | Otto Rudolf Salvisberg

1930

1933-1934 LAWN ROAD FLATS | Wells Coates

1933-1934 EDIFICIO BERGPOLDER | Willem van Tijen, Jan Brinkman y Leendert van der Vlugt

1936-1937 CARYL GARDENS | Lancelot Keay y Wilfred Twiss

1936-1937 MYRTLE GARDENS | Lancelot Keay y John Hughes

1937-1939 DINGLE HOUSE | Liverpool City Council

1940

1945-1952 EDIFICIO JAPURÁ | Eduardo Kneese de Mello

1945-1952 UNITÉ D'HABITATION | Le Corbusier

1946-1949 CONJUNTO HABITACIONAL QUEBRADA MÁRQUEZ | Pedro Goldsack

1947-1950 KOLO | Helena Syrkus, Szymon Syrkus y Roman Piotrowski

1949-1951 BLOQUE LINEAL DEL QT8 | Pietro Lingeri y Luigi Zuccoli

1950

1950-1953 BLOQUE LINEAL CENTRAL DEL QUARTIERE FRATELLI DI DIO | Giancarlo de Carlo

1951-1966 EDIFICIO COPAN | Oscar Niemeyer

1952-1953 IMMEUBLE NID D'ABEILLES | Georges Candilis, Shadrach Woods y Vladimir Bodianski

1952-1953 EDIFICIO GUAPIRA | Eduardo Kneese de Mello

1952-1955 VILA ISABEL | Francisco Bolonha

1952-1926 BLOCO DAS AGUAS LIVRES | Nuno Teotónio Pereira y Bartolomeu Costa Cabral

1955-1959 GRANARD HOUSE | London County Council

1958-1964 BLOQUES B1, B2 Y B3 PARA LAS SQS100, SQS200 Y SQS300 | Oscar Niemeyer

1958-1972 HUTCHESONTOWN C | Basil Spence

1960

1960-1979 EXETER DRIVE FLATS | Sheffield City Council

1961-1963 IMMEUBLE A | Louis Rioux y Henri Tastemai

1961-1963 SVAPPAVAARA | Ralph Erskine

1961-1963 CITÉ GAGARINE | Henri Chevallier y Robert Chevallier

1961-1970 EDIFICIO A DEL COMPLEJO SORGANE | Leonardo Savioli

1961-1970 LA NAVE Y LA TORRE | Leonardo Ricci

1962-1965 CABLES WYND HOUSE | Alison & Hutchinson & Partners

1963-1964 EL TARAY | José Joaquín Aracil

1964-1965 CONDOMINIO EL MONTE | Edward Larrabee Barnes

1964-1967 ROSEBERY FLATS | Harry Seidler

1964-1968 WESTON RISE ESTATE | HKPA

1965-1967 POLYKATOIKIA ASYRMATOS | Elli Vasilikioti

1965-1967 EDIFICIO ALTOLAR | Walter James Alcock

1965-1972 FLEVOWIJK | Johannes van den Broek y Jaap Bakema

1966-1972 ROBIN HOOD GARDENS | Alison Smithson y Peter Smithson

1966-1973 CITÉ SPINOZA | Renée Gailhoustet

1967-1969 EDIFICIO GIRÓN | Antonio Quintana y Alberto Rodríguez Surribas

1967-1970 CARRADALE HOUSE | Ernő Goldfinger

1967-1972 BRUNSWICK ESTATE | Patrick Hodgkinson y Leslie Martin

1967-1980 DE ZONNETRAP | Lucia Hartsuyker-Curjel y Enrico Hartsuyker

1968-1970 BOGENHAUSEN | Walter Ebert

1968-1970 HOUSE ON CHICKEN LEGS | Victor Andreev y Trifon Zaikin

1968-1970 WOHNANLAGE TAPACHSTRASSE | Faller + Schröder

1968-1975 CASE INCIS | Pietro Barucci y Sara Rossi

1968-1979 WHITTINGTON ESTATE | Peter Tábory

1968-1985 HOUSING COMPLEX ALTERLAA | Harry Glück & Partner

1969-1970 SCHÖNEBERGER TERRASSEN | Waldemar Poreike

1969-1975 TRIANGLE HOUSING | Jean Renaudie y Renée Gailhoustet

1970

1970-1975 WALDEN 7 | Ricardo Bofill Taller de Arquitectura (RBTA)

1970-1978 RESOLUTE BAY | Ralph Erskine

1970-1983 PARQUE CENTRAL | Henrique Siso Maury y Daniel Fernández-Shaw

1972-1976 RÉSIDENCE DAMIERS DE DAUPHINÉ | Jacques Binoux, Michel Folliasson, Abro Kandjian y Henri Kandjian

1973-1976 L'ARC-EN-CIEL | René Naulleau

1973-1978 CENTIPEDE HOUSE | A. Meyerson, E. Podolskaya, M. Mostovoy, G. Klimenko

1975-1978 TARA GROUP HOUSING | Charles Correa

1975-1982 LE VIADUC DU LAC | Ricardo Bofill Taller de Arquitectura (RBTA)

1976-1978 STORE HUS | Ole Buhl

1978-1982 CONJUNTO HABITACIONAL CAFUNDA | MBPP Arquitetos Associados (Sérgio Magalhães, Clóvis Barros, Sílvia Pozzana y Ana Lúcia Petrik Magalhães)

1980

1980-1981 EDIFICIO MONTREAL | Alfonso Navarro Guzmán

1980-1989 QUARTIERE SAN PIETRO DI PRÀ | Aldo Luigi Rizzo

1984-1988 RESIDENTIAL BUILDING | Sergio Graziosi

1985-1987 VIVIENDAS NEMAUSUS | Ateliers Jean Nouvel (AJN)

1985-1994 ESPAI VERD | Antonio Cortés Ferrando

1990

1992-1998 COOPERATIVA SARGFABRIK | BKK-3

1994-1998 APARTAMENTOS EN GIFU | SANAA

1994-1998 KITAGATA HOUSING | Christine Hawley

1995-2003 SILODAM | MVRDV

1996-2007 ZIGZAGS EN MINA DEL MORRO | Eduardo Belzunce, Luis Diaz-Mauriño y Juan García Millán

1999-2007 NAMBA PARKS | Jerde Partnership

2000

2003-2009 LE NAVI | Ipostudio Associated Architects

2010

2014-2017 TRANSFORMACIÓN DE 530 VIVIENDAS | Lacaton & Vassal, Frédéric Druot y Christophe Hutin Architecture

Localización de Bloques de vivienda para generación de comunidad



1925
1926

210m

PROFESSOR JODL HOF

AUSTRIA

Arquitectos: Robert Frass, Rudolf Perco y Karl Dorfmeister

Datos tomados por fotografía aérea
Longitud continua de fachada: 210m
Fachada aparente: 163m

48°14'10.6"N 16°21'18.5"E
Dirección: Pantzergasse 24,
Viena



Vista de fachada

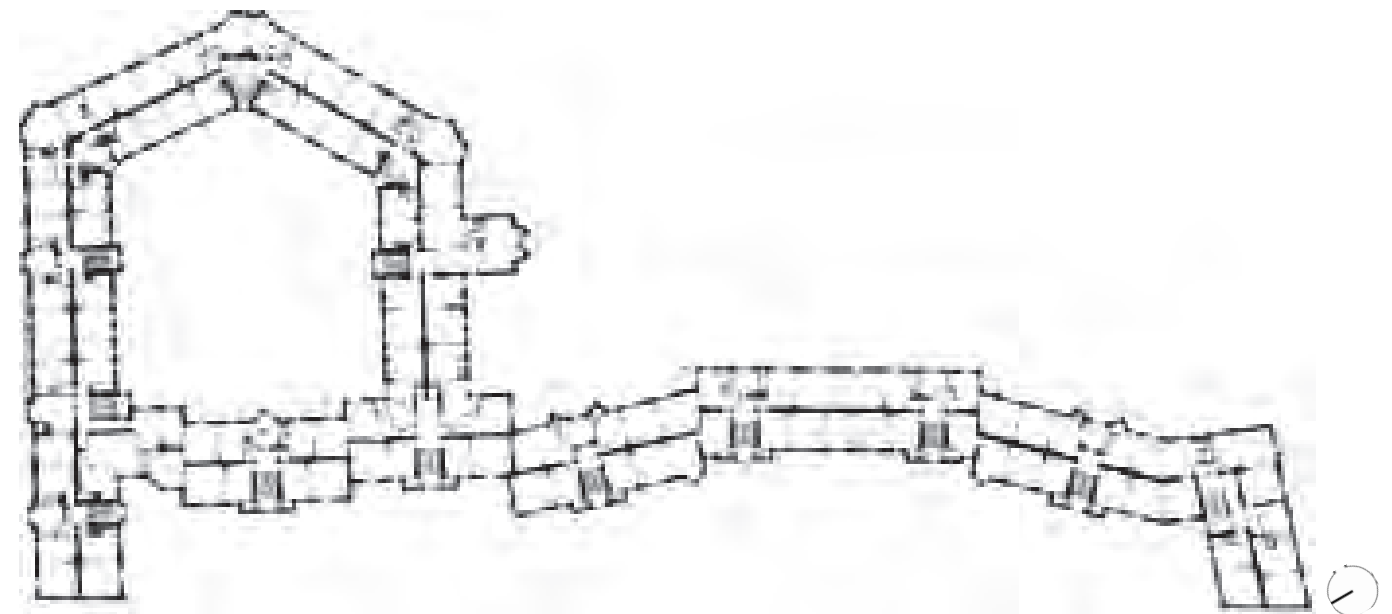

Planta tipo

1928
1929

54m

BLOQUE DE VIVIENDA COLECTIVA EN DAMMERSTOCK

ALEMANIA

Arquitecto: Walter Gropius

Datos tomados por fotografía aérea
Longitud continua de fachada: 54m
Fachada aparente: 54m

48°58'52.5"N 8°24'09.1"E
Dirección: Dammerstockstrasse 23,
Karlsruhe



Vista de fachada

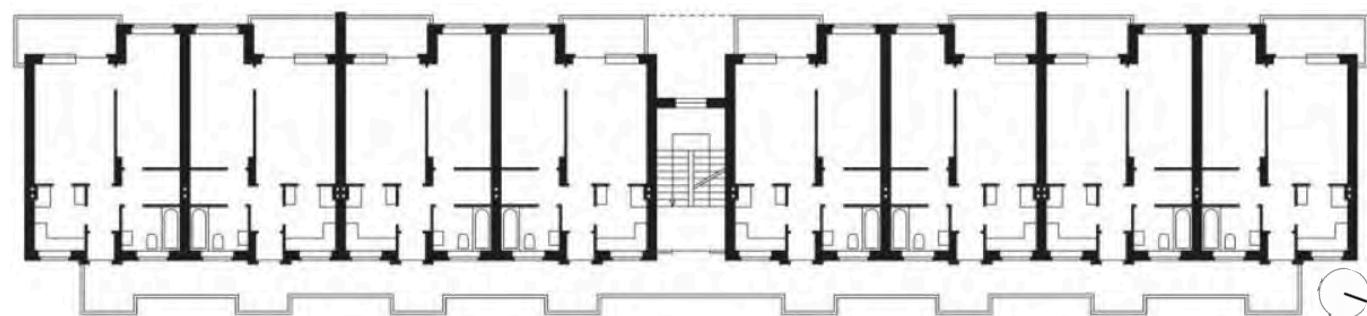

Planta de calle elevada

1928
1930

117m

NARKOMFÍN

RUSIA

Arquitectos: Moiséi Guínzburg y Ignati Milinis

Datos tomados por fotografía aérea
Longitud continua de fachada: 117m
Fachada aparente: 95m

55°45'26.1"N 37°34'52.0"E
Dirección: Malyy Konyushkovskiy Pereulok 25,
Moscú



Vista de fachada

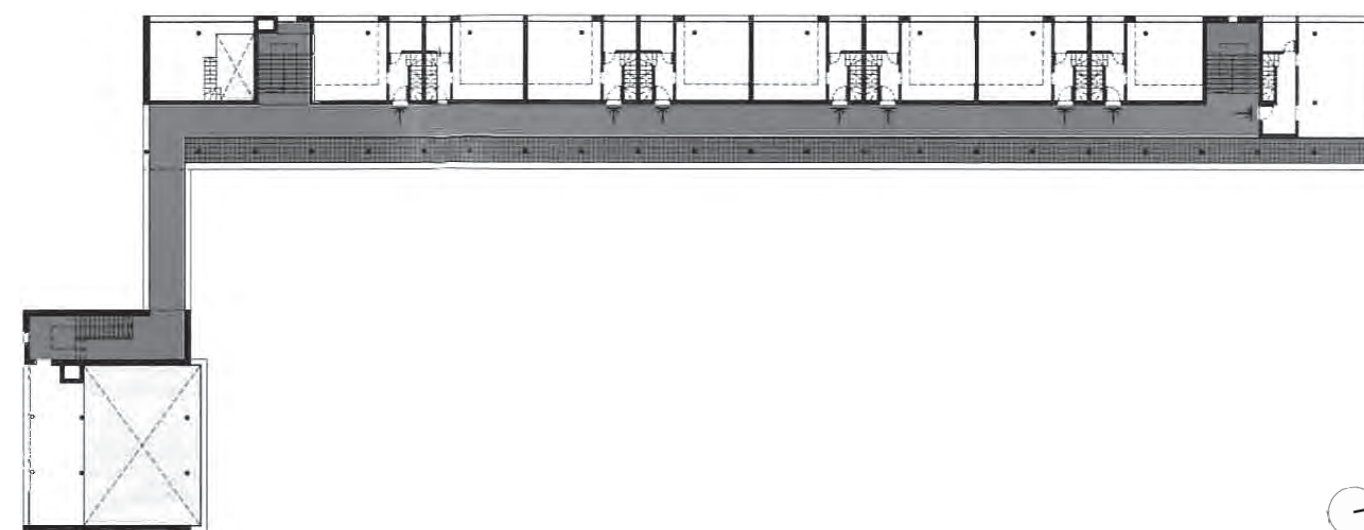

Planta de calle elevada

1928
1930

125m

LAUBENGANGHAUS

ALEMANIA

Arquitectos: Anton Brenner, Paul Mebes y Paul Emmerich

Datos tomados por fotografía aérea
Longitud continua de fachada: 125m
Fachada aparente: 125m

52°26'58.0"N 13°18'45.6"E
Dirección: Neuchateller Strasse 19-20,
Berlín

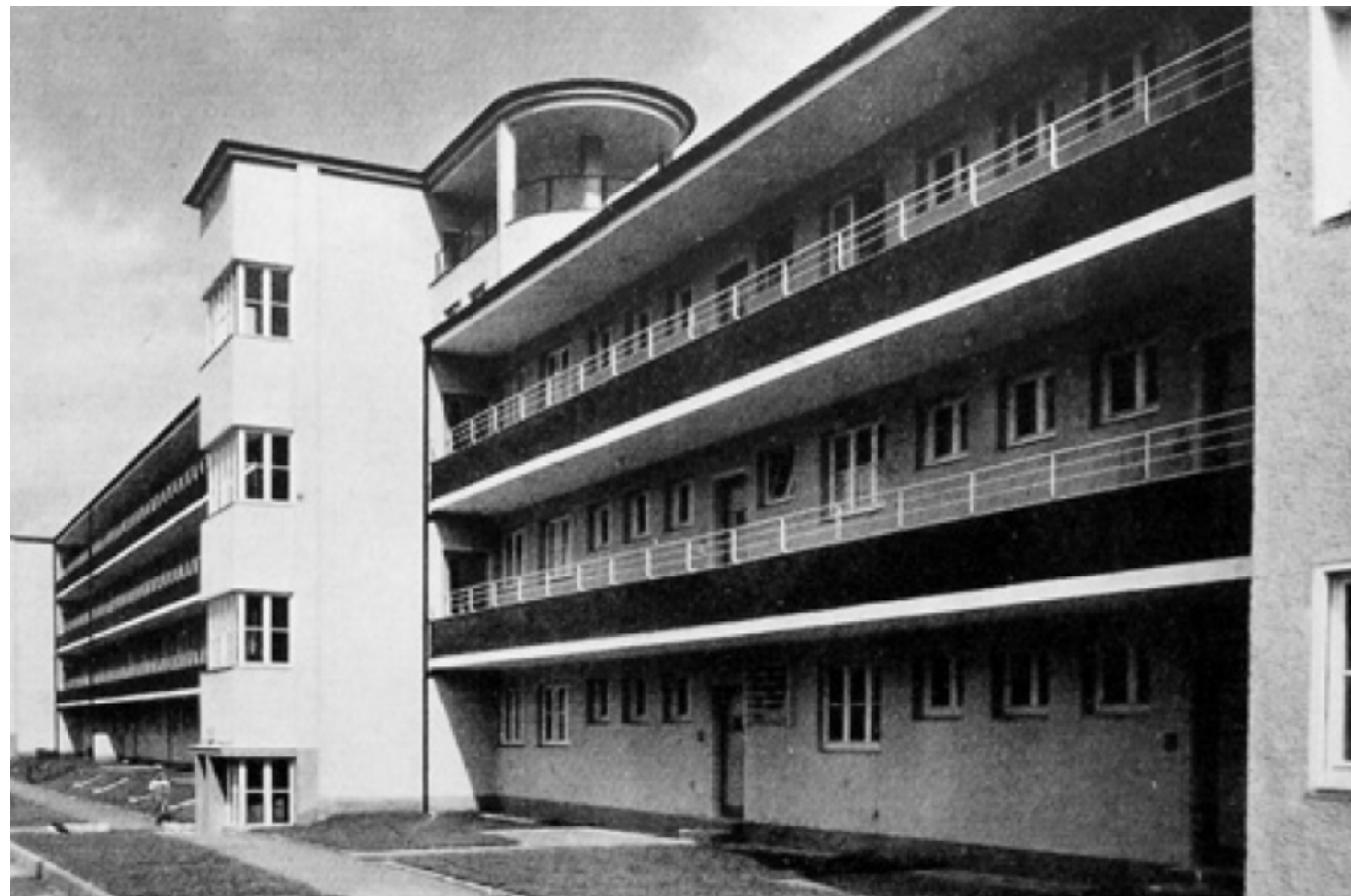

Vista de fachada



Planta aérea

1929
1931

112m

BRÜCKENHAUS

ALEMANIA

Arquitecto: Otto Rudolf Salvisberg

Datos tomados por fotografía aérea
Longitud continua de fachada: 112m
Fachada aparente: 112m

52°34'13.2"N 13°21'03.1"E
Dirección: Arosier Allee 153A-154,
Berlín



Vista de fachada



Plano de situación

1933
1934

47m

LAWN ROAD FLATS

Arquitecto: Wells Coates

Datos tomados por fotografía aérea
Longitud continua de fachada: 47m
Fachada aparente: 47m

51°33'06.8"N 0°09'43.6"W
Dirección: 3 Lawn Rd,
Londres

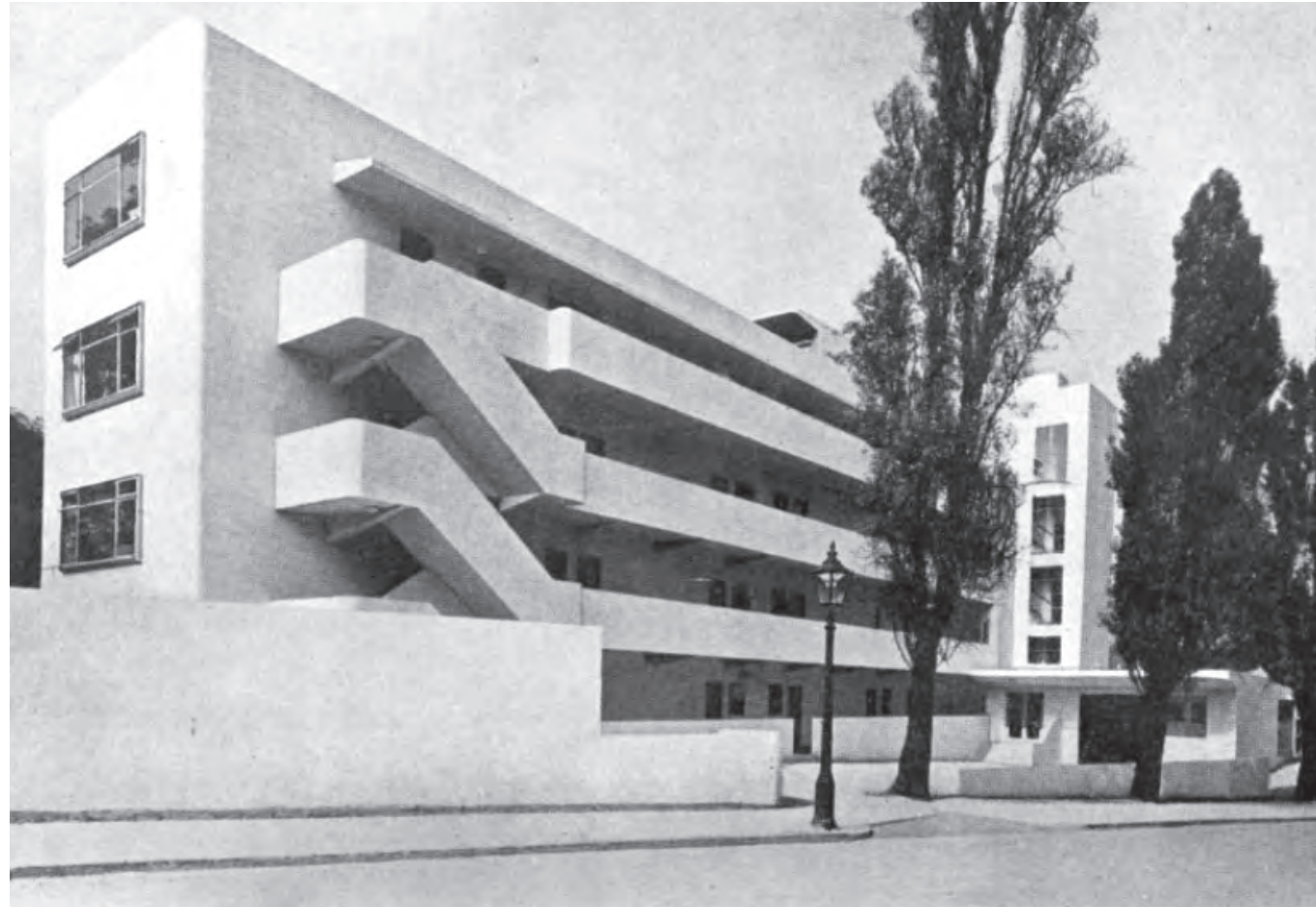

Vista de fachada

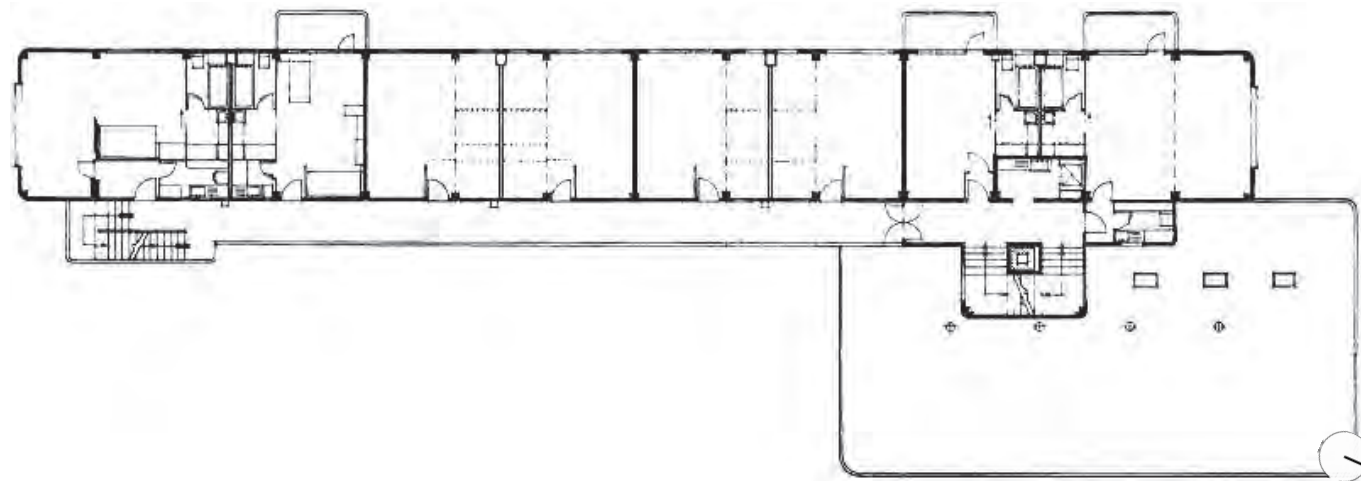

Planta tipo

1933
1934

53m

EDIFICIO BERGPOLDER

PAÍSES BAJOS

Arquitectos: Willem van Tijen, Jan Brinkman y Leendert van der Vlugt

Datos tomados por fotografía aérea
Longitud continua de fachada: 53m
Fachada aparente: 53m

51°56'05.5"N 4°27'57.9"E
Dirección: Doctor de Visserstraat 67-207,
Róterdam



Vista de fachada

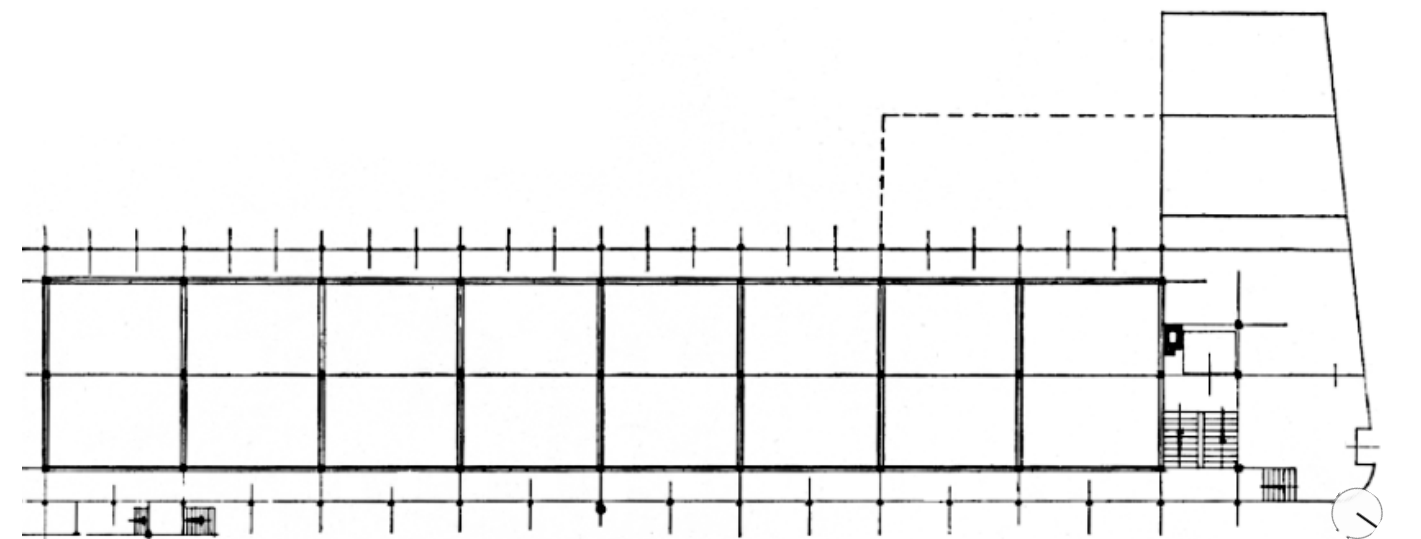

Planta tipo con calle elevada

1936
1937 > 1980

215m

CARYL GARDENS

Arquitectos: Lancelot Keay y Wilfred Twiss

Datos tomados por redibujado propio
Longitud continua de fachada: 215m
Fachada aparente: 182m

53°23'25.1"N 2°58'43.3"W
Dirección: Oakham Street,
Liverpool



Vista de fachada y patio interior

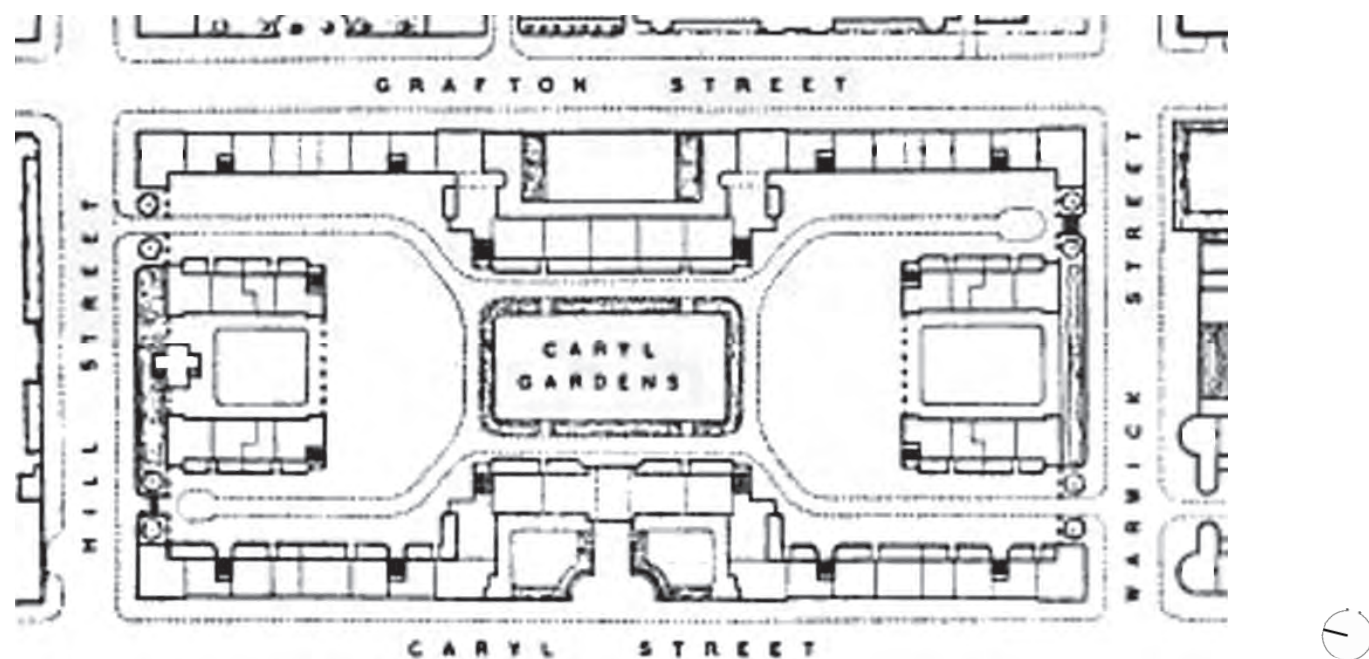

Plano de situación

1936
1937 > 1988 (P)

240m

MYRTLE GARDENS

Arquitectos: Lancelot Keay y John Hughes

Datos tomados por redibujado propio
Longitud continua de fachada: 240m
Fachada aparente: 248m

53°24'04.7"N 2°57'36.2"W
Dirección: Minster Court,
Liverpool



Vista de fachada y patio interior

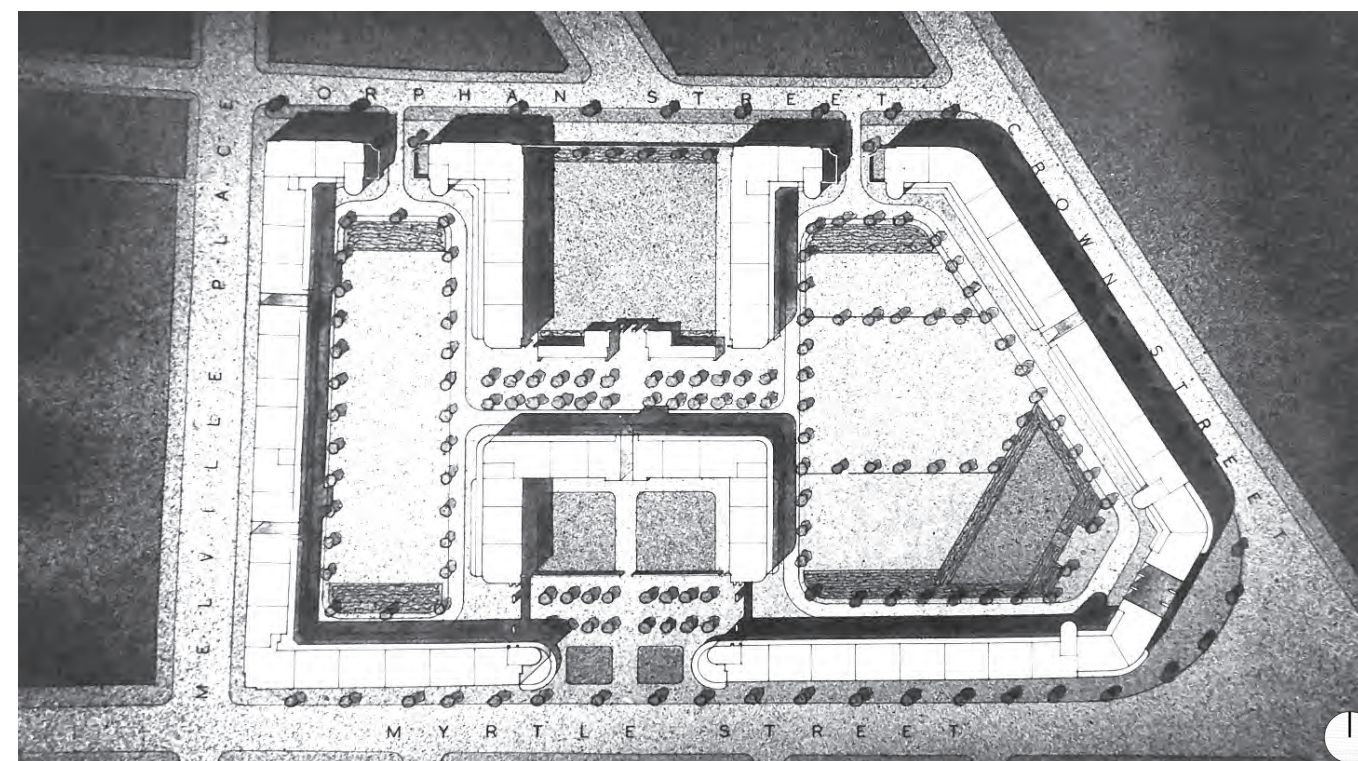

Plano de situación

1937
1939 > 1987

203m

DINGLE HOUSE

REINO UNIDO

Arquitecto: Liverpool City Council

Datos tomados por redibujado propio
Longitud continua de fachada: 203m
Fachada aparente: 65m

53°22'45.5"N 2°57'45.5"W
Dirección: Calle Dingle Mount,
Liverpool



Vista de fachada

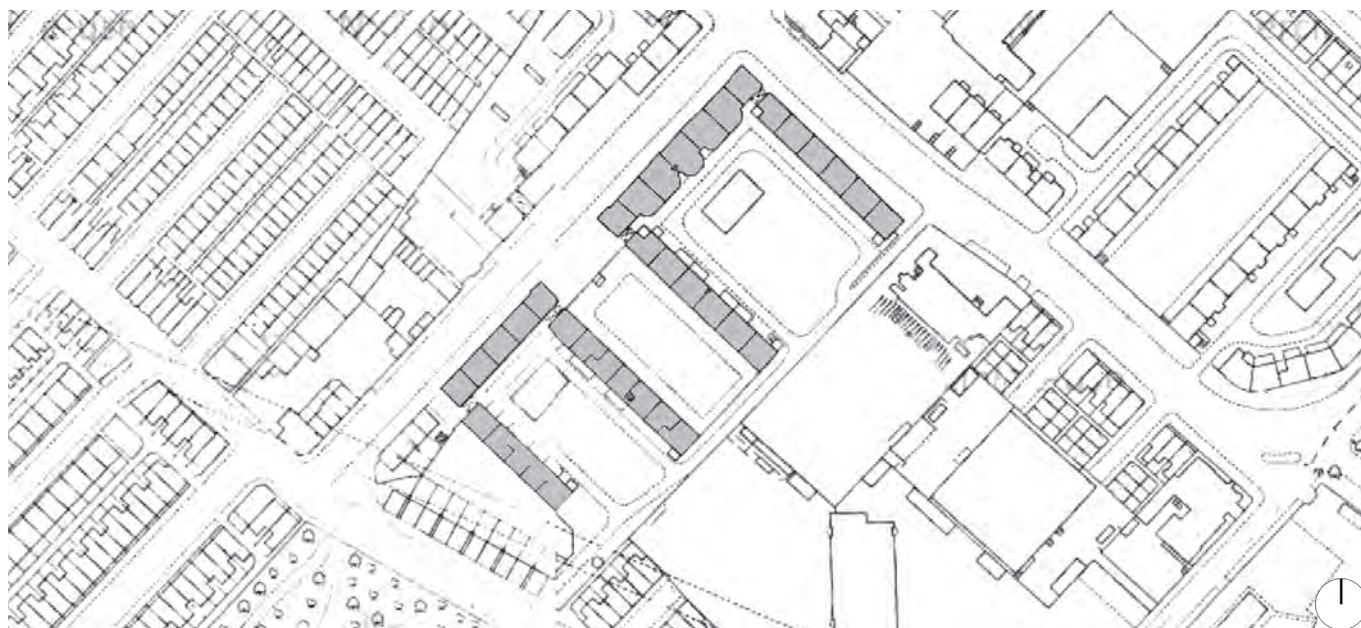

Plano de situación

1945
1952

127m

EDIFICIO JAPURÁ

BRASIL

Arquitecto: Eduardo Kneese de Mello

Datos tomados por redibujado propio
Longitud continua de fachada: 127m
Fachada aparente: 126m

23°33'08.2"S 46°38'28.9"W
Dirección: Rua Japurá 55,
São Paulo



Vista de fachada en la maqueta

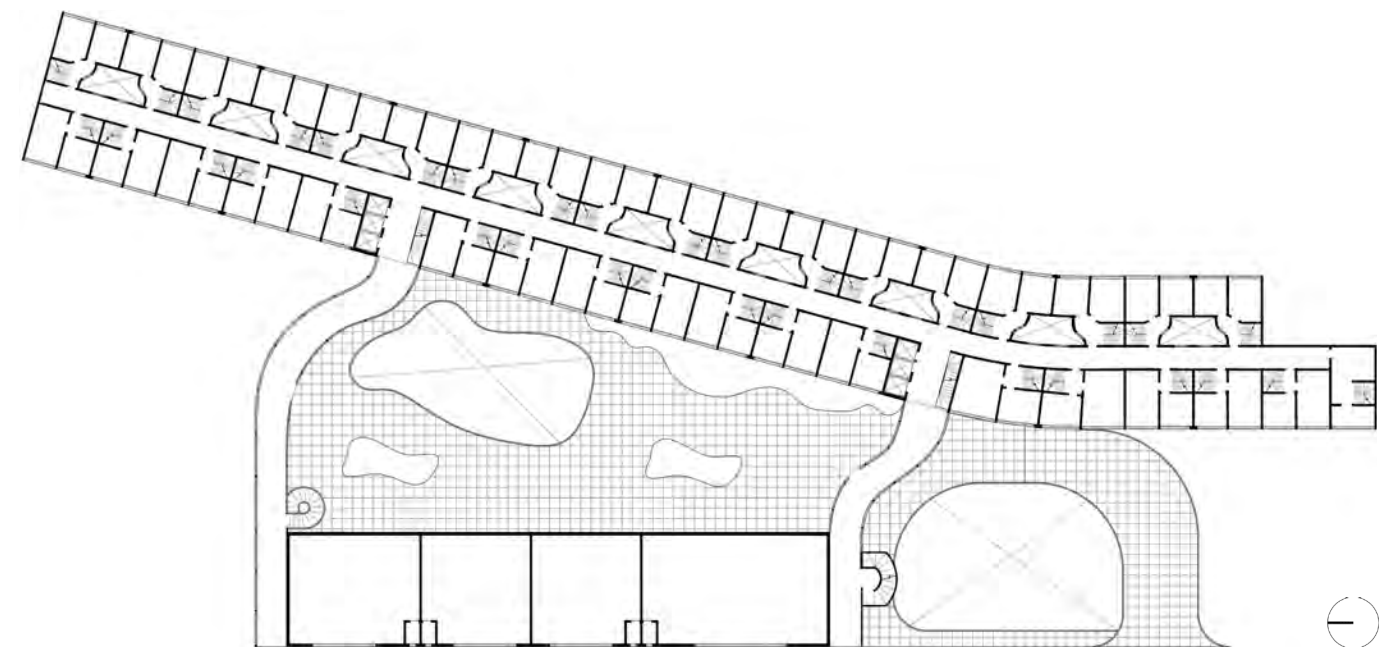

Planta tipo

1945
1952

165m

UNITÉ D'HABITATION

FRANCIA

Arquitecto: Le Corbusier

Datos tomados por fotografía aérea
Longitud continua de fachada: 165m
Fachada aparente: 165m

43°15'41.0"N 5°23'47.0"E
Dirección: 280 Boulevard Michelet,
Marsella



Vista de fachada

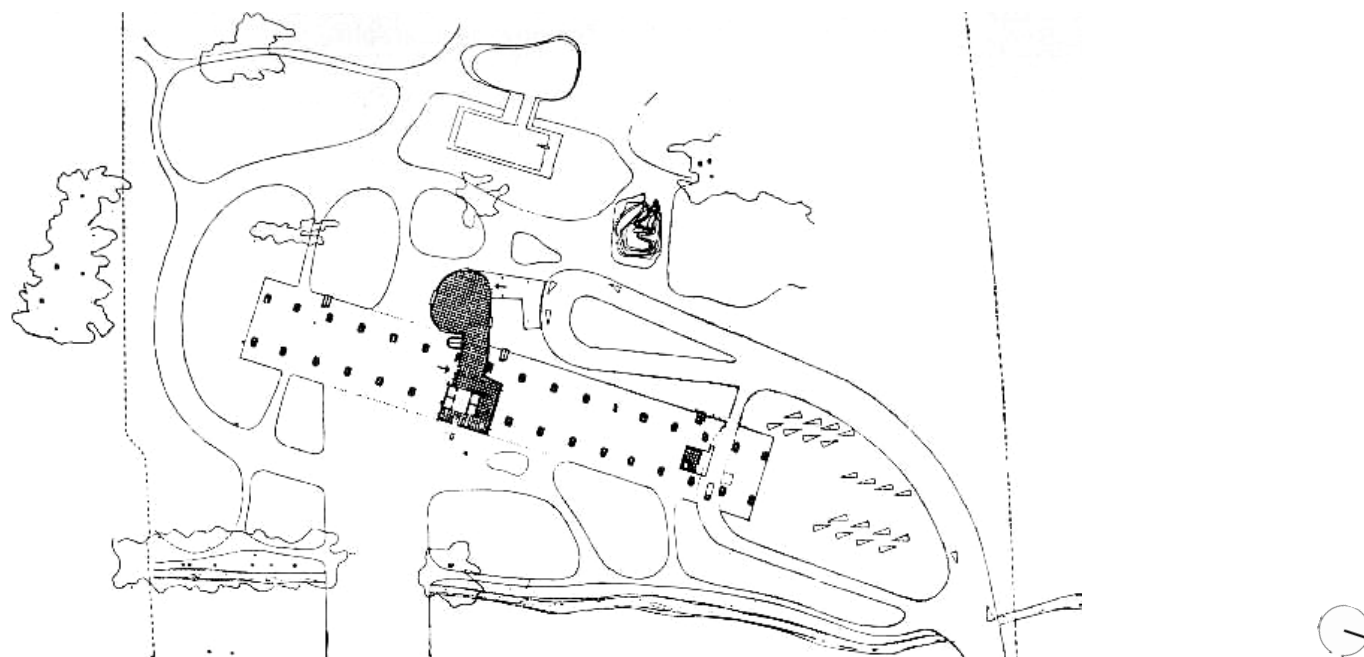

Plano de situación

1946
1949

102m

CONJUNTO HABITACIONAL QUEBRADA MÁRQUEZ

CHILE

Arquitecto: Pedro Goldsack

Datos tomados por fotografía aérea
Longitud continua de fachada: 102m
Fachada aparente: 90m

33°02'07.1"S 71°37'56.2"W
Dirección: Márquez 5,
Valparaíso



Vista de conjunto

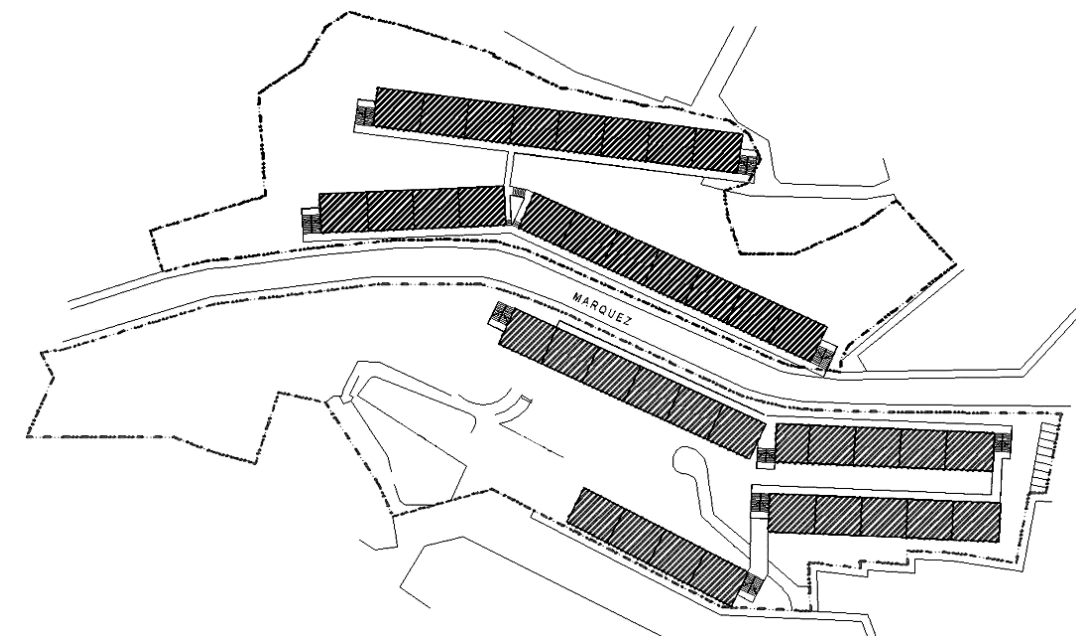

Plano de situación

1947
1950

158m

KOLO

POLONIA

Arquitectos: Helena Syrkus, Szymon Syrkus y Roman Piotrowski

Datos tomados por redibujado propio
Longitud continua de fachada: 158m
Fachada aparente: 155m

52°14'40.4"N 20°56'59.7"E
Dirección: Ringelbluma 01-410,
Varsovia



Vista de fachada

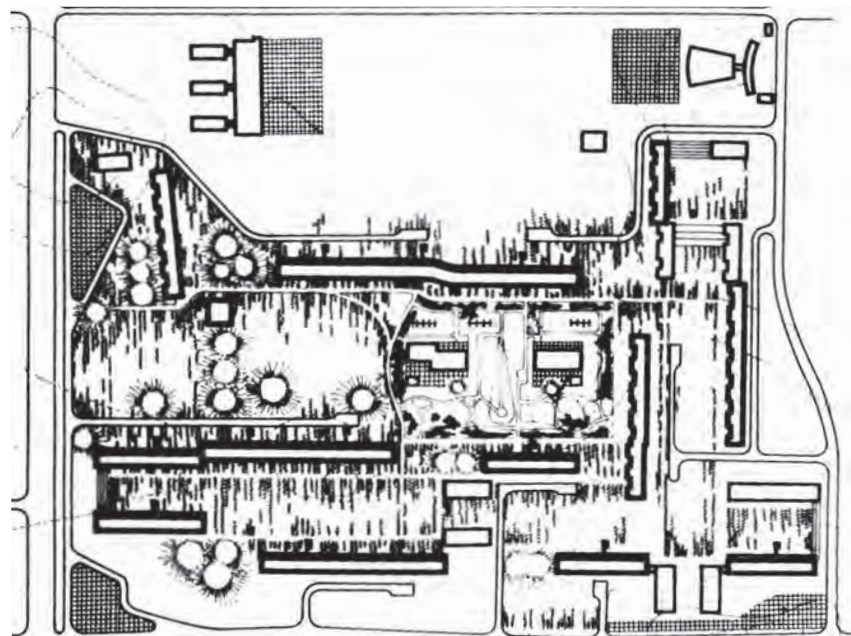

Plano de situación

1949
1951

83m

BLOQUE LINEAL DEL QT8

ITALIA

Arquitectos: Pietro Lingeri y Luigi Zuccoli

Datos tomados por fotografía aérea
Longitud continua de fachada: 83m
Fachada aparente: 83m

45°29'07.5"N 9°08'11.3"E
Dirección: Piazza Santa Maria Nascente 31,
Milán



Vista de fachada



Planta tipo

1950
1953

67m

BLOQUE LINEAL CENTRAL DEL QUARTIERE FRATELLI DI DIO

ITALIA

Arquitecto: Giancarlo de Carlo

Datos tomados por redibujado propio
Longitud continua de fachada: 67m
Fachada aparente: 67m

45°31'27.6"N 9°14'32.9"E
Dirección: Via Fratelli di Dio 342,
Milán



Vista de fachada

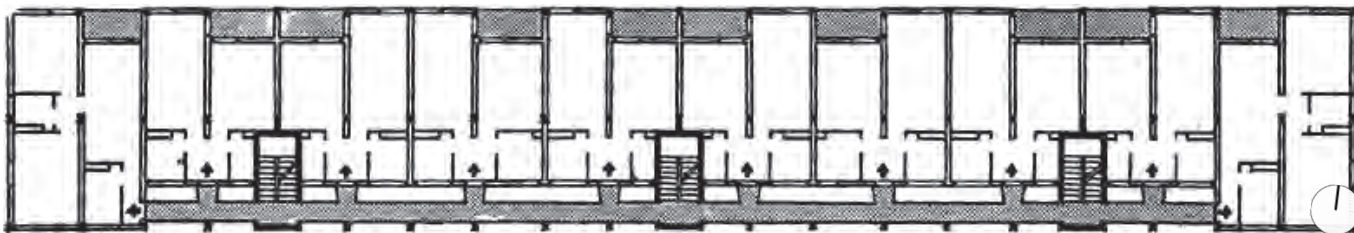

Planta tipo

1951
1966

153m

EDIFICIO COPAN

BRASIL

Arquitecto: Oscar Niemeyer

Datos tomados por fotografía aérea
Longitud continua de fachada: 153m
Fachada aparente: 134m

23°32'47.7"S 46°38'41.5"W
Dirección: Av. Ipiranga 200,
São Paulo



Vista aérea

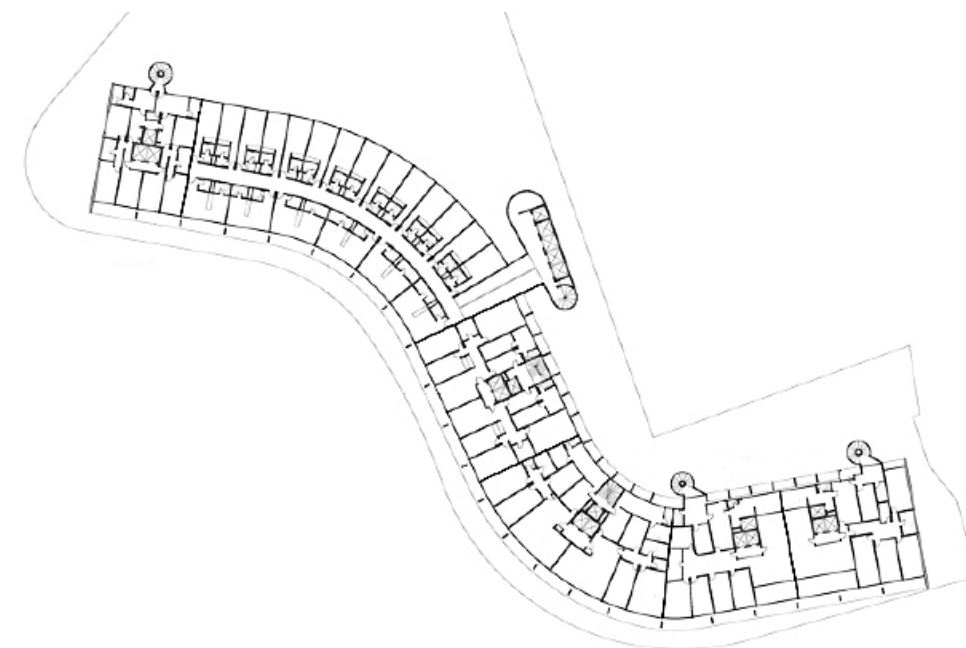

Planta tipo

1952
1953

42m

IMMEUBLE NID D'ABEILLES MARRUECOS

Arquitectos: Georges Candilis, Shadrach Woods y Vladimir Bodianski

Datos tomados por fotografía aérea
Longitud continua de fachada: 42m
Fachada aparente: 42m

33°34'59.4"N 7°33'50.7"W
Dirección: Rue Jilali Gharbaoui,
Casablanca



Vista de fachada

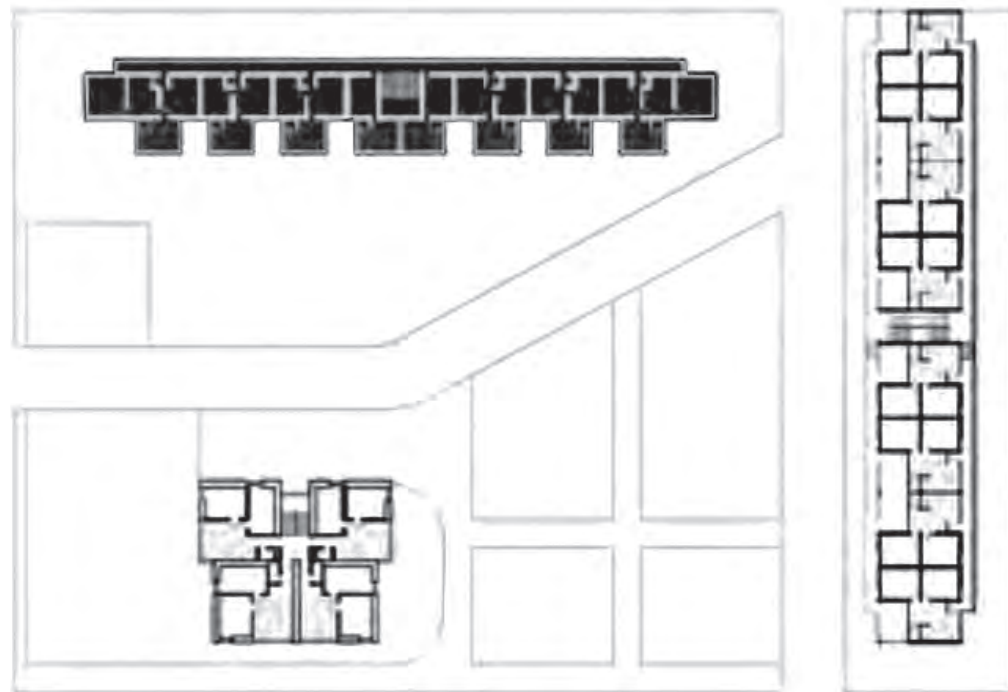

Plano de situación

1952
1953

59m

EDIFICIO GUAPIRA BRASIL

Arquitecto: Eduardo Kneese de Mello

Datos tomados por redibujado propio
Longitud continua de fachada: 59m
Fachada aparente: 59m

23°34'49.5"S 46°38'13.3"W
Dirección: Rua Dr. José de Queirós Aranha 165,
São Paulo



Vista de fachada



Plano de situación

1952
1955

VILA ISABEL

Arquitecto: Francisco Bolonha

Datos tomados por fotografía aérea
Longitud continua de fachada: 82m
Fachada aparente: 82m

82m

BRASIL

22°54'54.9"S 43°15'43.7"W
Dirección: R. Armando de Albuquerque 51,
Rio de Janeiro



Vista de fachada



Planta aérea

1952
1956

BLOCO DAS AGUAS LIVRES

Arquitectos: Nuno Teotónio Pereira y Bartolomeu Costa Cabral

Datos tomados por fotografía aérea
Longitud continua de fachada: 70m
Fachada aparente: 70m

70m

PORTUGAL

38°43'17.3"N 9°09'29.8"W
Dirección: Praça das Águas Livres,
Lisboa



Vista de calle elevada

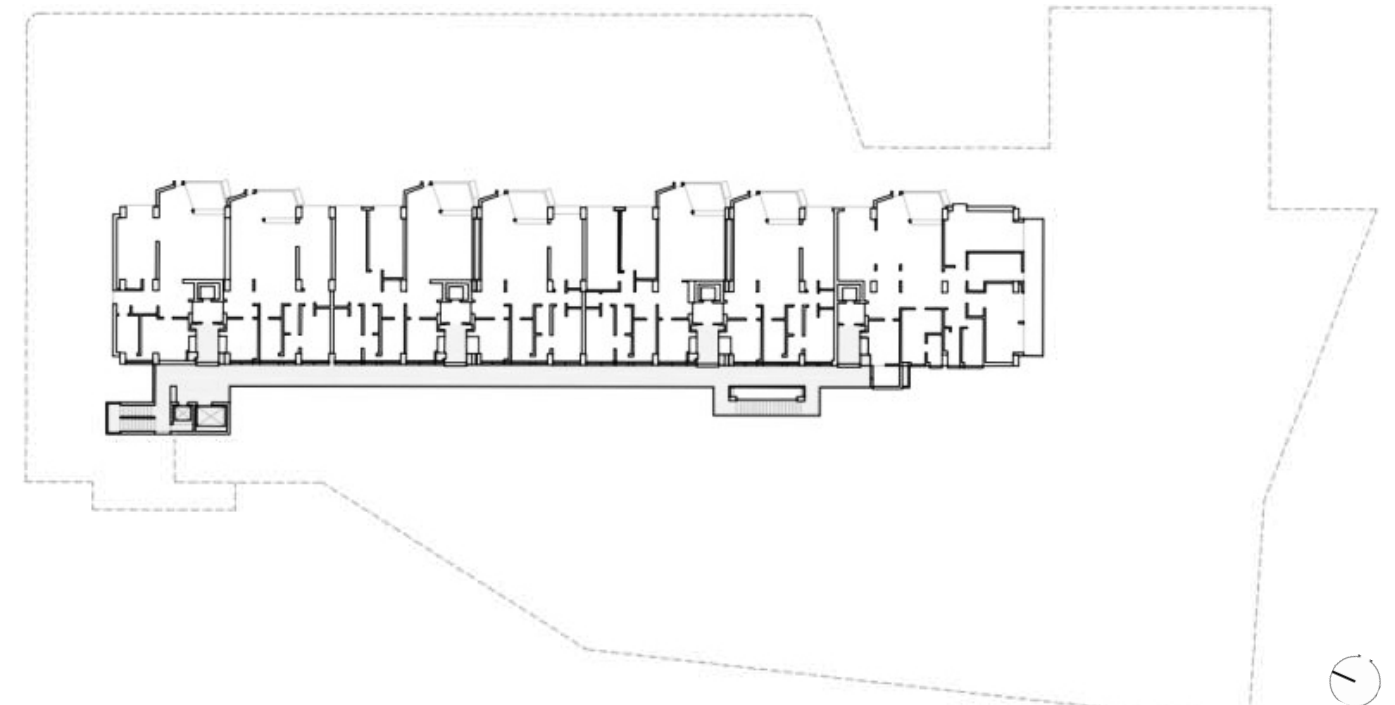

Planta tipo de calle elevada

1955
1959

87m

GRANARD HOUSE

REINO UNIDO

Arquitecto: London County Council

Datos tomados por fotografía aérea
Longitud continua de fachada: 87m
Fachada aparente: 87m

51°32'40.4"N 0°02'28.0"W
Dirección: Bradstock Road,
Londres



Vista de fachada



Planta aérea

1958
1964

82m

BLOQUES B1, B2 Y B3 PARA LAS SQS100, SQS200 Y SQS300

BRASIL

Arquitecto: Oscar Niemeyer

Datos tomados por redibujado propio
Longitud continua de fachada: 82m
Fachada aparente: 82m

15°48'49.5"S 47°54'13.8"W
Dirección: Ala Sur del eje urbano,
Brasilia

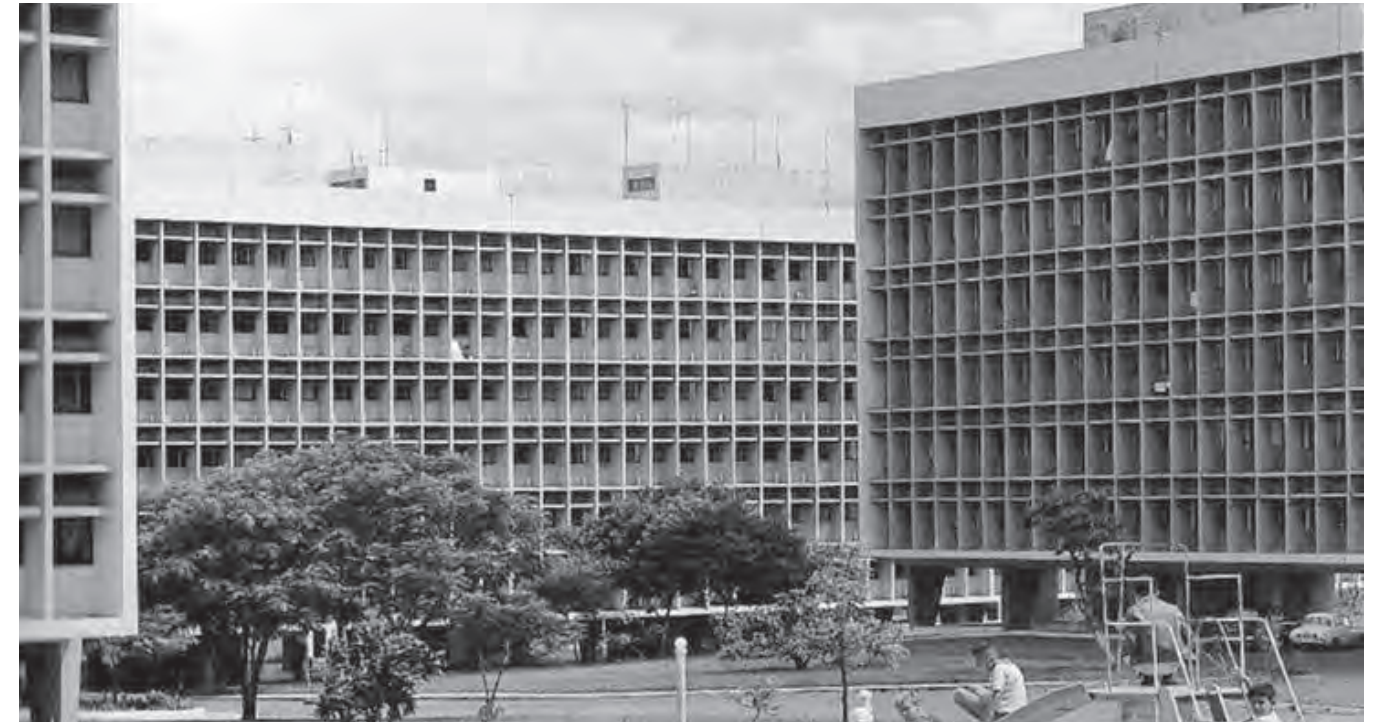

Vista de fachada

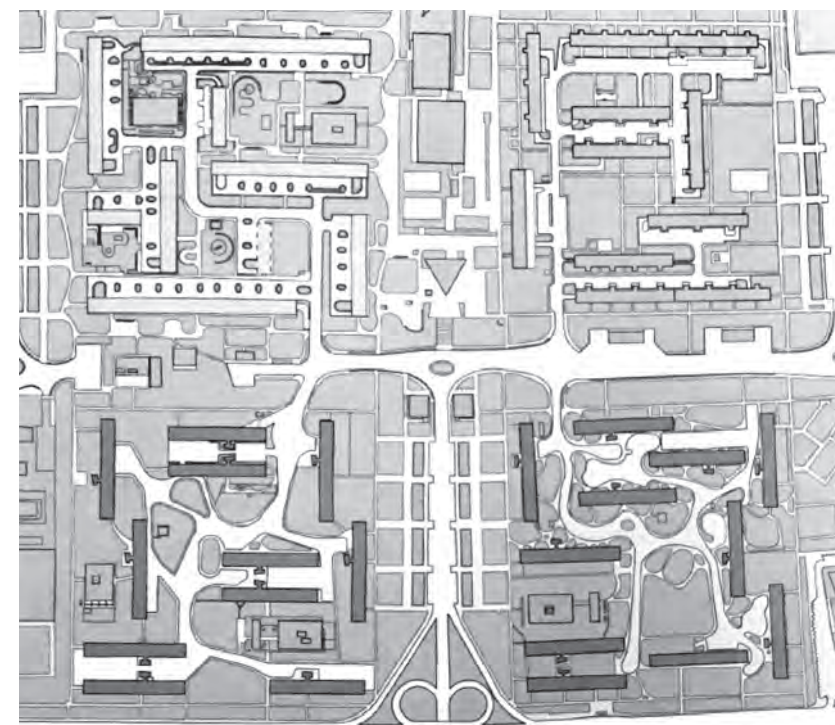

Plano de situación

1958
1972 > 1993

161m

HUTCHESONTOWN C

REINO UNIDO

Arquitecto: Basil Spence

Datos tomados por redibujado propio
Longitud continua de fachada: 161m
Fachada aparente: 161m

55°50'49.1"N 4°14'42.9"W
Dirección: 16-32 Queen Elizabeth Square,
Glasgow



Vista aérea

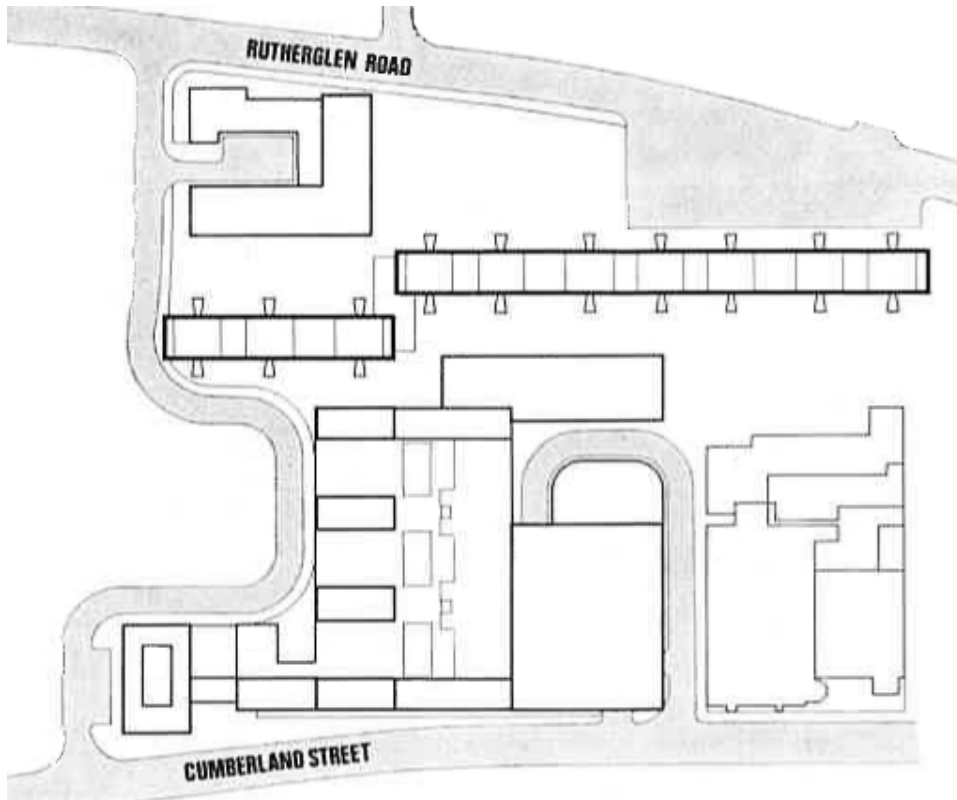

Plano de situación

1960
1979

253m

EXETER DRIVE FLATS

REINO UNIDO

Arquitecto: Sheffield City Council

Datos tomados por fotografía aérea
Longitud continua de fachada: 253m
Fachada aparente: 220m

53°22'26.1"N 1°28'53.3"W
Dirección: Exeter Drive,
Sheffield



Vista de fachada y patio central

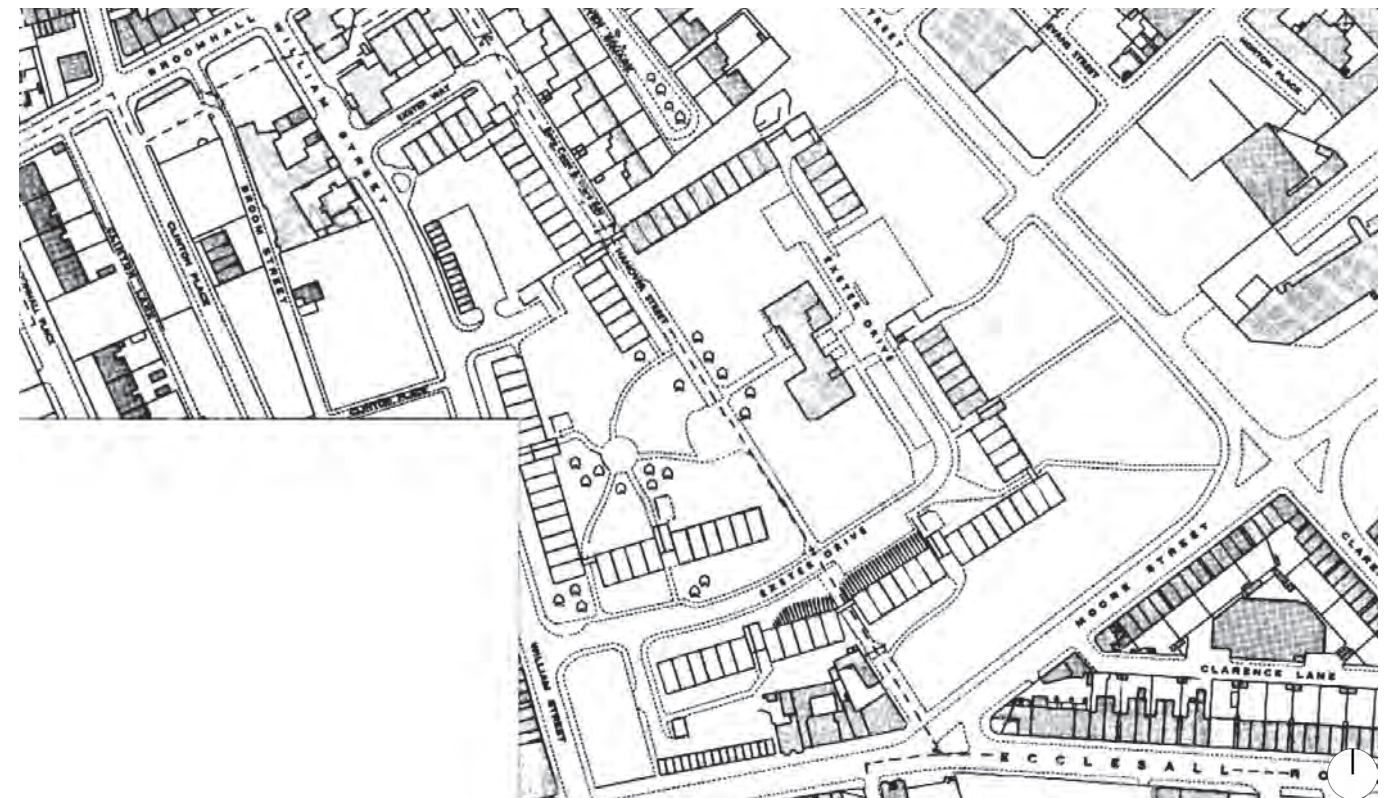

Plano de situación

1961
1963

185m

IMMEUBLE A

MARRUECOS

Arquitectos: Louis Rioux y Henri Tastemai

Datos tomados por fotografía aérea
Longitud continua de fachada: 185m
Fachada aparente: 185m

30°25'15.1"N 9°35'53.9"W
Dirección: Avenue du Sidi Mohammed,
Agadir



Vista de fachada



Planta aérea

1961
1963 > 2010 (P)

190m

SVAPPAVAARA

SUECIA

Arquitecto: Ralph Erskine

Datos tomados por fotografía aérea
Longitud continua de fachada: 190m
Fachada aparente: 187m

67°38'59.0"N 21°03'23.0"E
Dirección: Ormen Länge 1,
Svappavaara



Vista de fachada



Plano aérea

1961
1963 > 2019

236m

CITÉ GAGARINE

FRANCIA

Arquitectos: Henri Chevallier y Robert Chevallier

Datos tomados por fotografía aérea
Longitud continua de fachada: 236m
Fachada aparente: 135m

48°48'44.3"N 2°23'31.8"E
Dirección: Allée Gagarine,
Ivry-sur-Seine



Vista de fachada

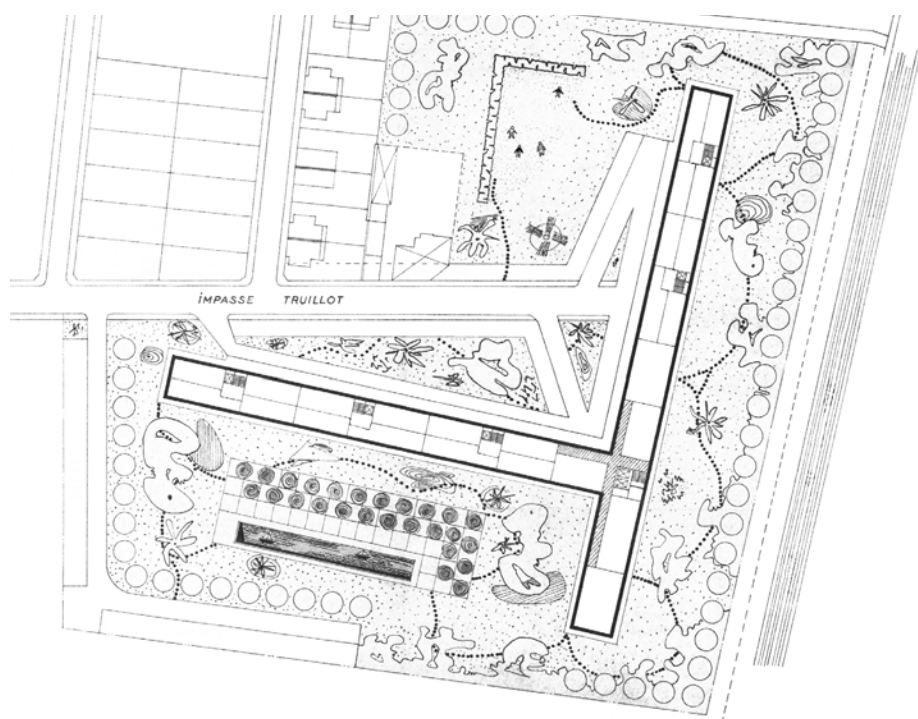

Plano de situación

1961
1970

170m

EDIFICIO A DEL COMPLEJO SORGANE

ITALIA

Arquitecto: Leonardo Savioli

Datos tomados por fotografía aérea
Longitud continua de fachada: 170m
Fachada aparente: 164m

43°45'08.0"N 11°18'15.8"E
Dirección: Via Isonzo 5-1,
Florencia



Vista de fachada

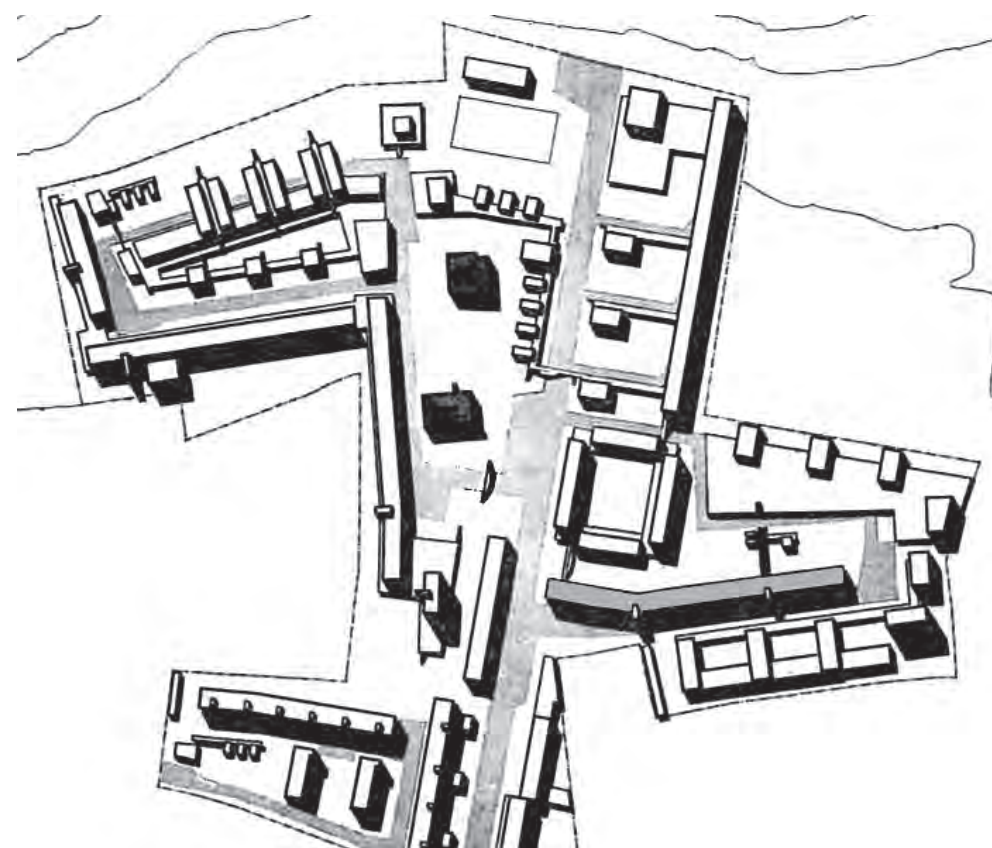

Plano de situación

1961
1970

248m

LA NAVE Y LA TORRE

ITALIA

Arquitecto: Leonardo Ricci

Datos tomados por fotografía aérea
Longitud continua de fachada: 248m
Fachada aparente: 222m

43°45'05.9"N 11°18'21.9"E
Dirección: Via Tagliamento,
Firenze



Vista de fachada

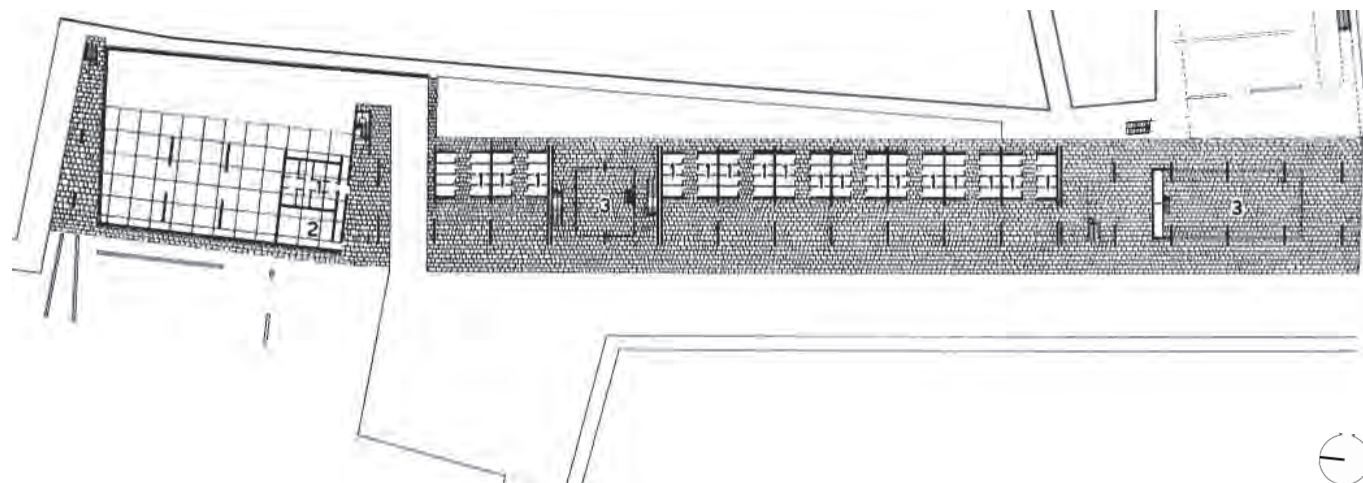

Planta de acceso de La Nave

1962
1965

175m

CABLES WYND HOUSE

ESCOCIA

Arquitecto: Alison & Hutchinson & Partners

Datos tomados por fotografía aérea
Longitud continua de fachada: 175m
Fachada aparente: 151m

55°58'25.8"N 3°10'27.2"W
Dirección: Cables Wynd,
Edimburgo



Vista de fachada



Planta aérea

1963
1964

220m

EL TARAY

ESPAÑA

Arquitecto: José Joaquín Aracil

Datos tomados por redibujado del Grupo de Investigación de Vivienda Colectiva de la UPM
Longitud continua de fachada: 220m
Fachada aparente: 103m

40°57'04.7"N 4°07'09.1"W
Dirección: Calle Taray 9-11-13,
Segovia

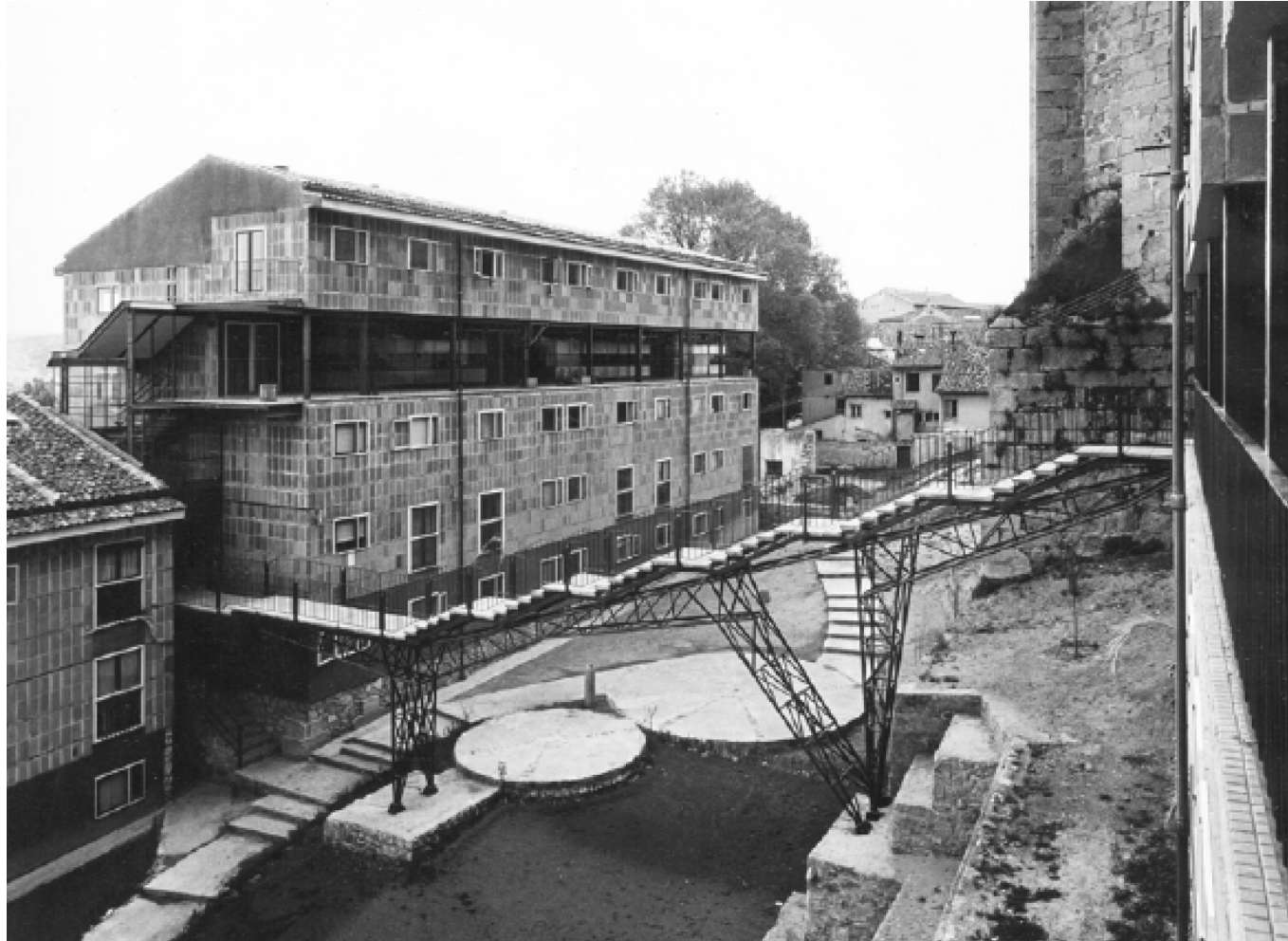

Vista de conjunto

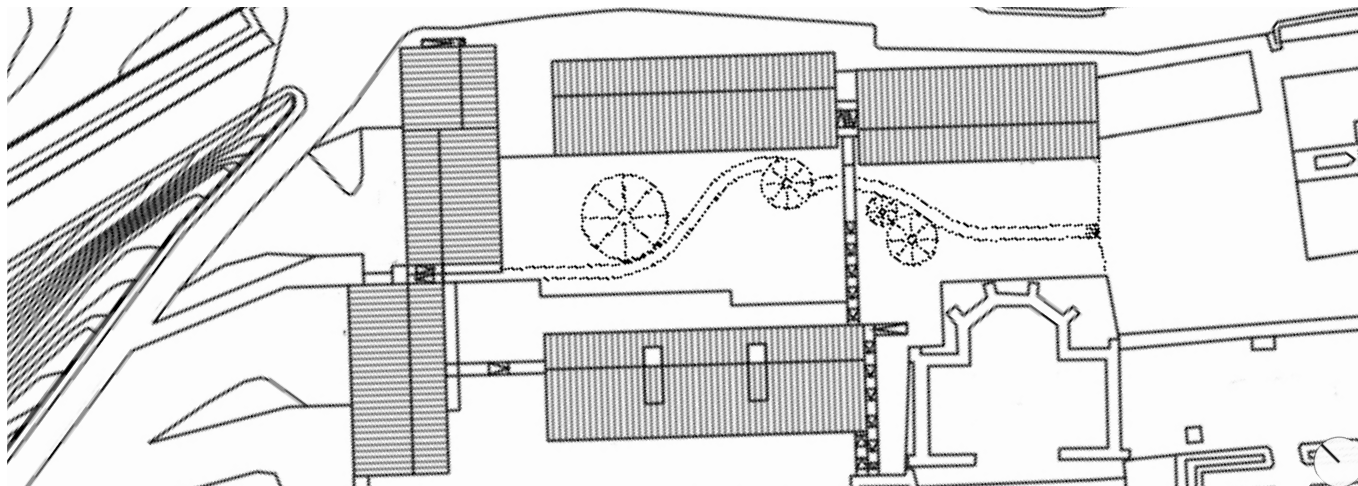

Plano de situación

1964
1965

204m

CONDOMINIO EL MONTE

PUERTO RICO

Arquitecto: Edward Larrabee Barnes

Datos tomados por fotografía aérea
Longitud continua de fachada: 204m
Fachada aparente: 331m

18°24'34.8"N 66°03'34.5"W
Dirección: 145-190 Av. Lic. Eugenio María de Hostos,
San Juan



Vista de fachada

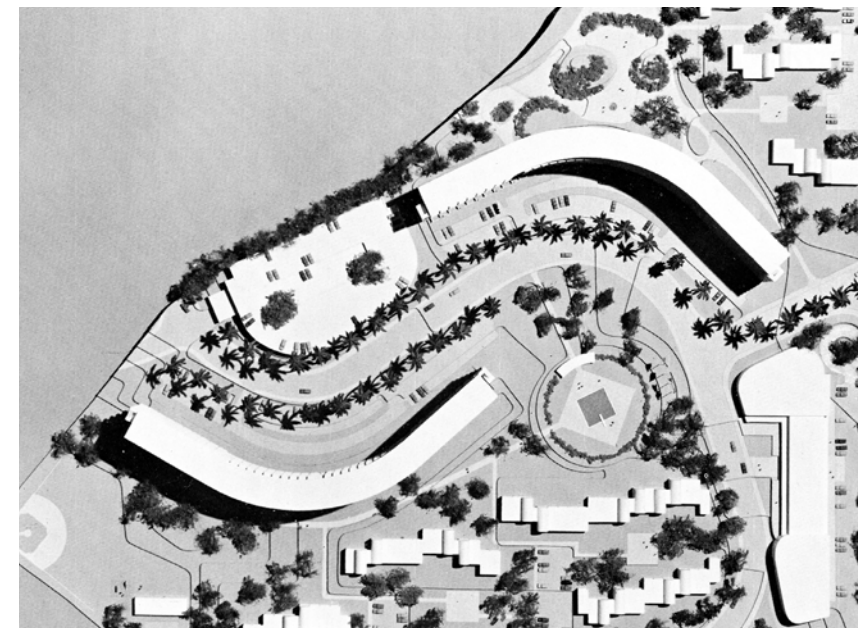

Plano de situación

1964
1967

195m

ROSEBERY FLATS

AUSTRALIA

Arquitecto: Harry Seidler

Datos tomados por fotografía aérea
Longitud continua de fachada: 195m
Fachada aparente: 140m

33°55'31.9"S 151°12'24.8"E
Dirección: Maloney Street,
Sydney



Vista de fachada

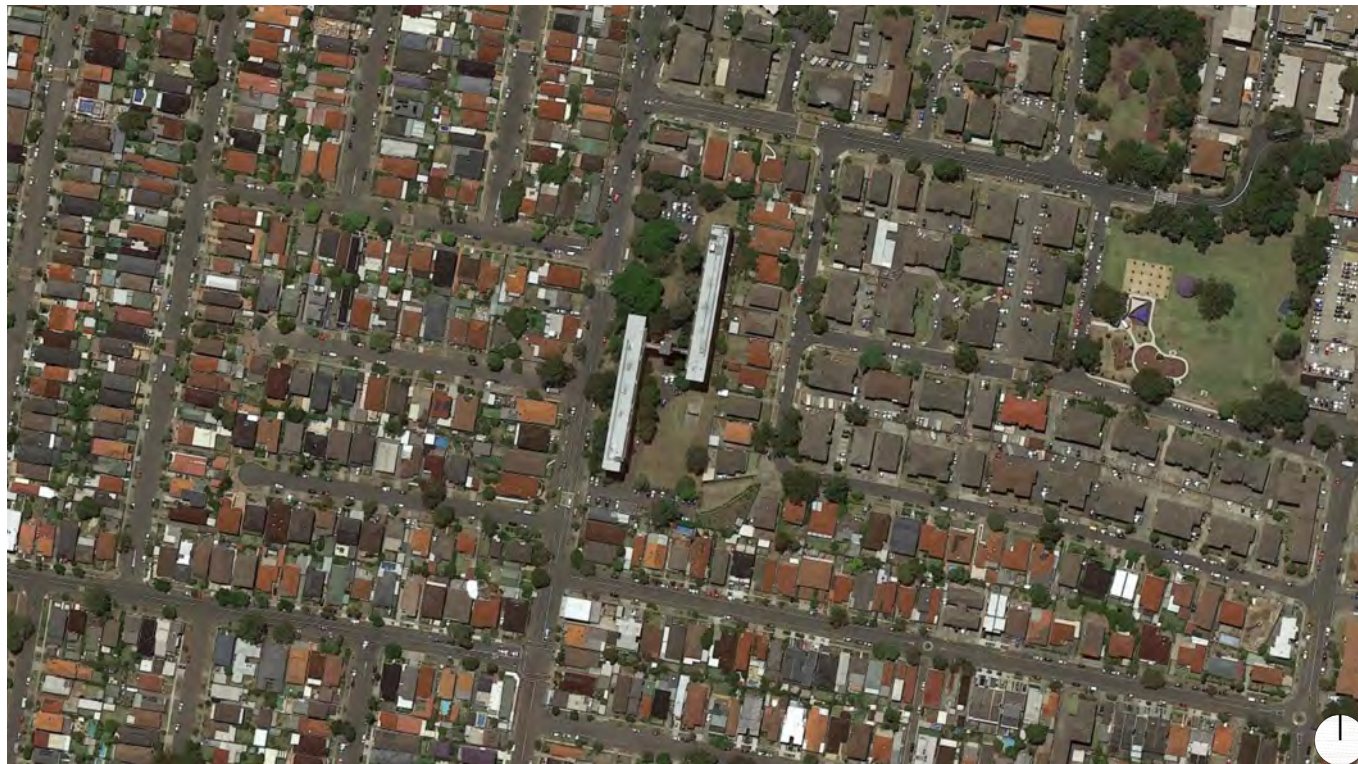

Planta aérea

1964
1968

160m

WESTON RISE ESTATE

REINO UNIDO

Arquitecto: HKPA

Datos tomados por fotografía aérea
Longitud continua de fachada: 160m
Fachada aparente: 100m

51°31'51.2"N 0°06'55.9"E
Dirección: Penton Rise,
Londres



Vista de fachada

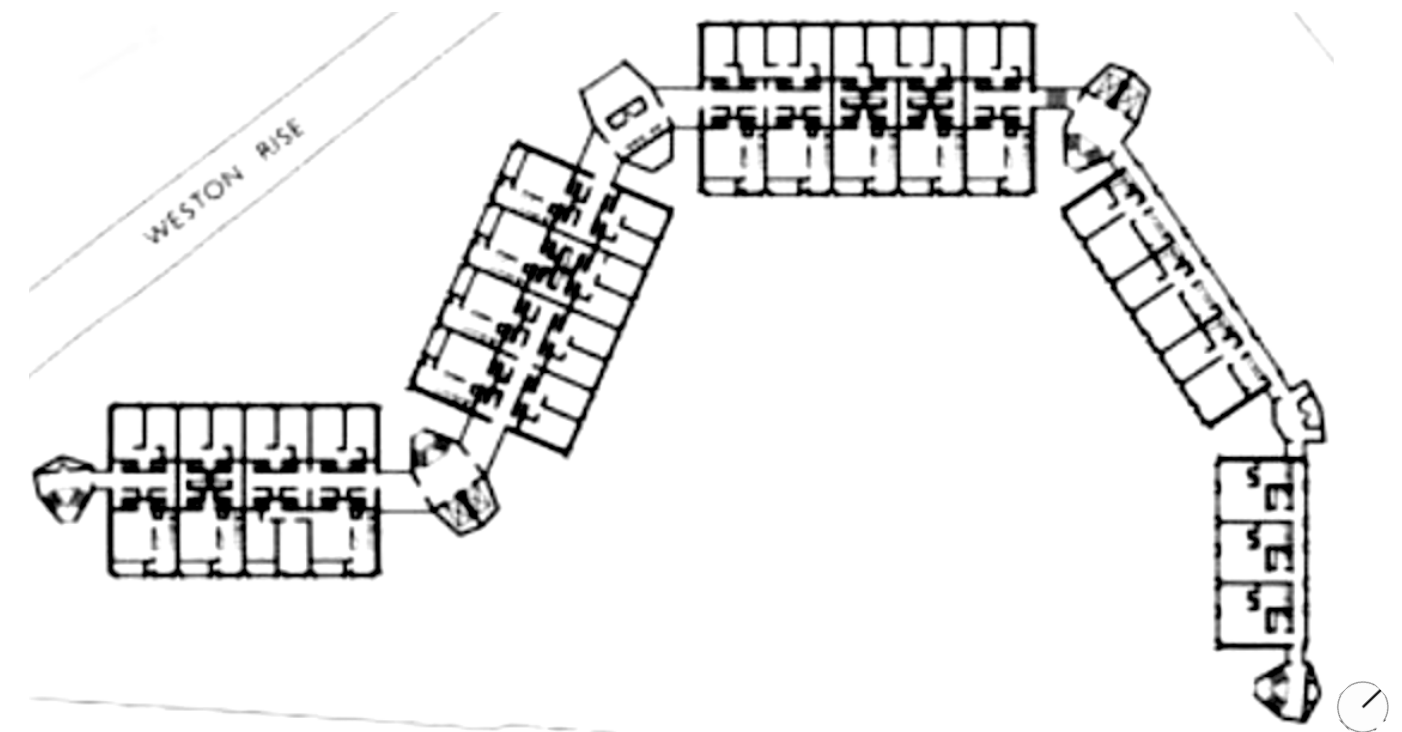

Planta de calle elevada

1965
1967

109m

POLYKATOIKIA ASYRMATOS

GRECIA

Arquitecta: Elli Vasilikioti

Datos tomados por fotografía aérea
Longitud continua de fachada: 109m
Fachada aparente: 100m

37°58'10.0"N 23°42'53.4"E
Dirección: Apolloniou 16,
Atenas



Vista de fachada



Planta de acceso elevado

1965
1967

200m

EDIFICIO ALTOLAR

VENEZUELA

Arquitecto: Walter James Alcock

Datos tomados por fotografía aérea
Longitud continua de fachada: 200m
Fachada aparente: 156m

10°29'04.6"N 66°52'20.2"W
Dirección: Calle Guárico,
Caracas



Vista aérea

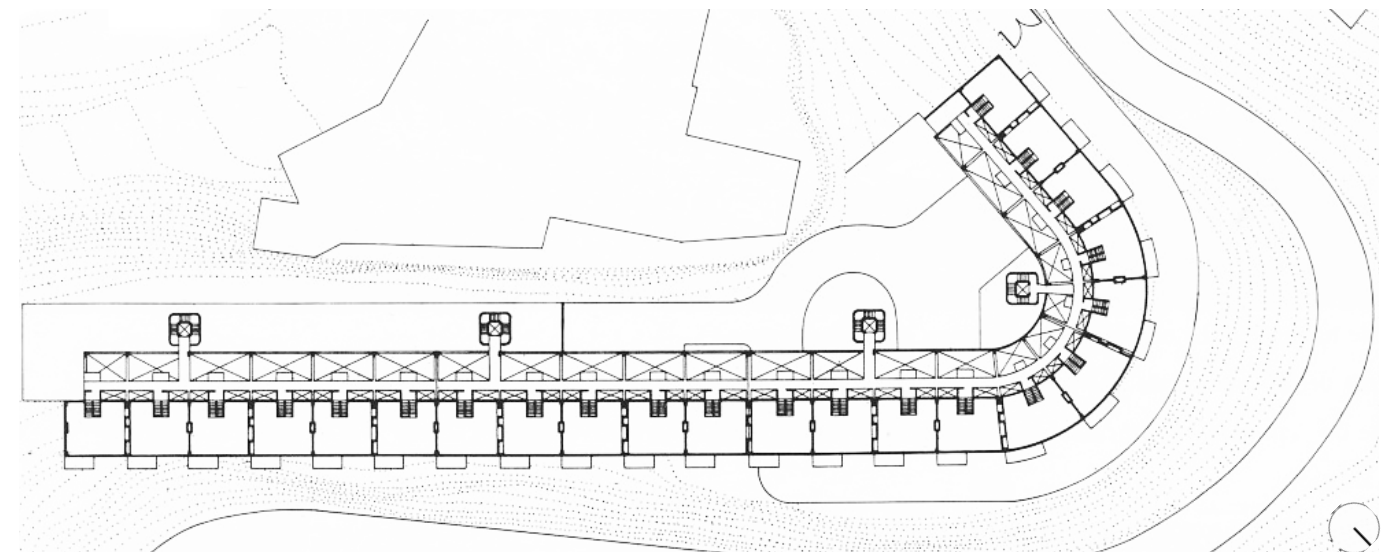

Planta tipo

1965
1972

256m

FLEVOWIJK

PAÍSES BAJOS

Arquitectos: Johannes van den Broek y Jaap Bakema

Datos tomados por fotografía aérea
Longitud continua de fachada: 256m
Fachada aparente: 216m

52°33'02.8"N 5°54'40.5"E
Dirección: Wortmanstraat 2-365,
Kampen



Vista de conjunto



Planta aérea

1966 > 2017
1972 > 2019

170m

ROBIN HOOD GARDENS

REINO UNIDO

Arquitectos: Alison Smithson y Peter Smithson

Datos tomados por redibujado propio
Longitud continua de fachada: 170 m
Fachada aparente: 160 m

51°21'45.3"N 0°11'47.5"W
Dirección: Robin Hood Lane,
Londres



Vista de fachada

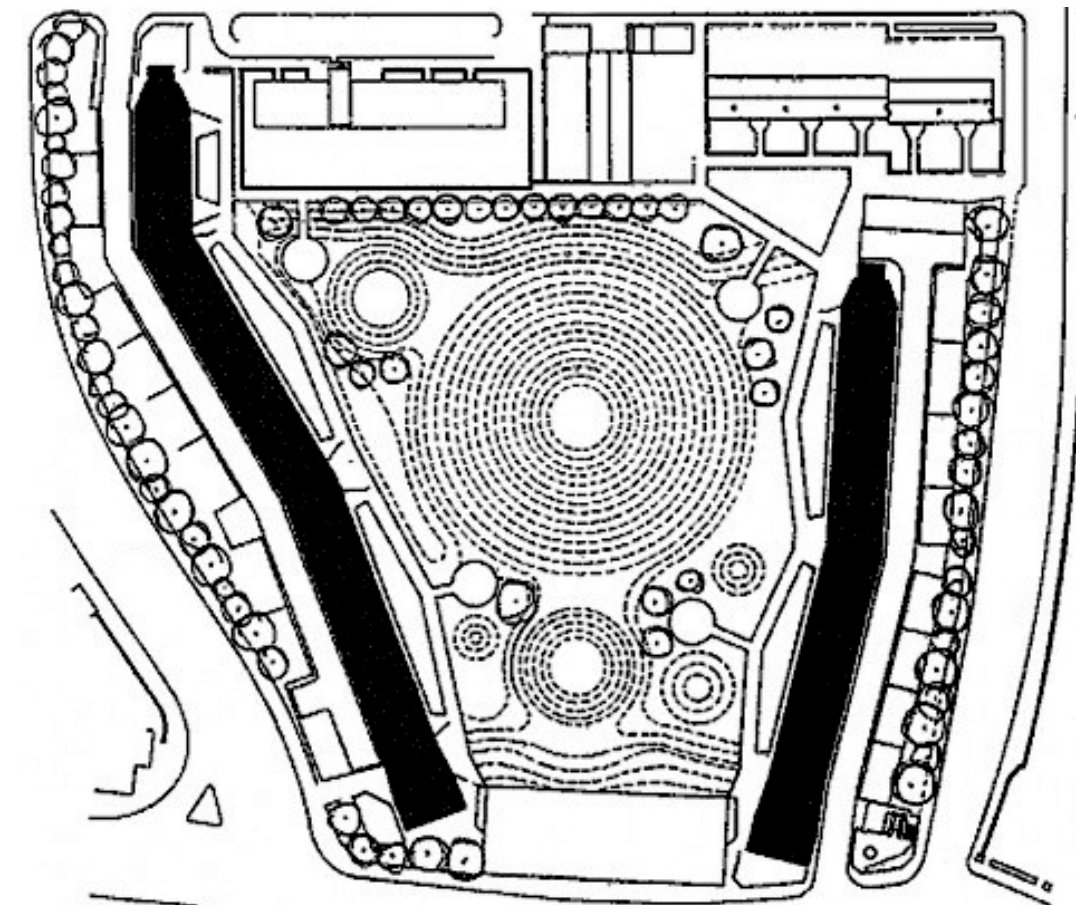

Plano de situación

1966
1973

169m

CITÉ SPINOZA

FRANCIA

Arquitecta: Renée Gailhoustet

Datos tomados por fotografía aérea
Longitud continua de fachada: 169 m
Fachada aparente: 104 m

48°48'43.0"N 2°23'20.8"E
Dirección: 17 Av. Spinoza,
Ivry-sur-Seine



Vista de calle elevada

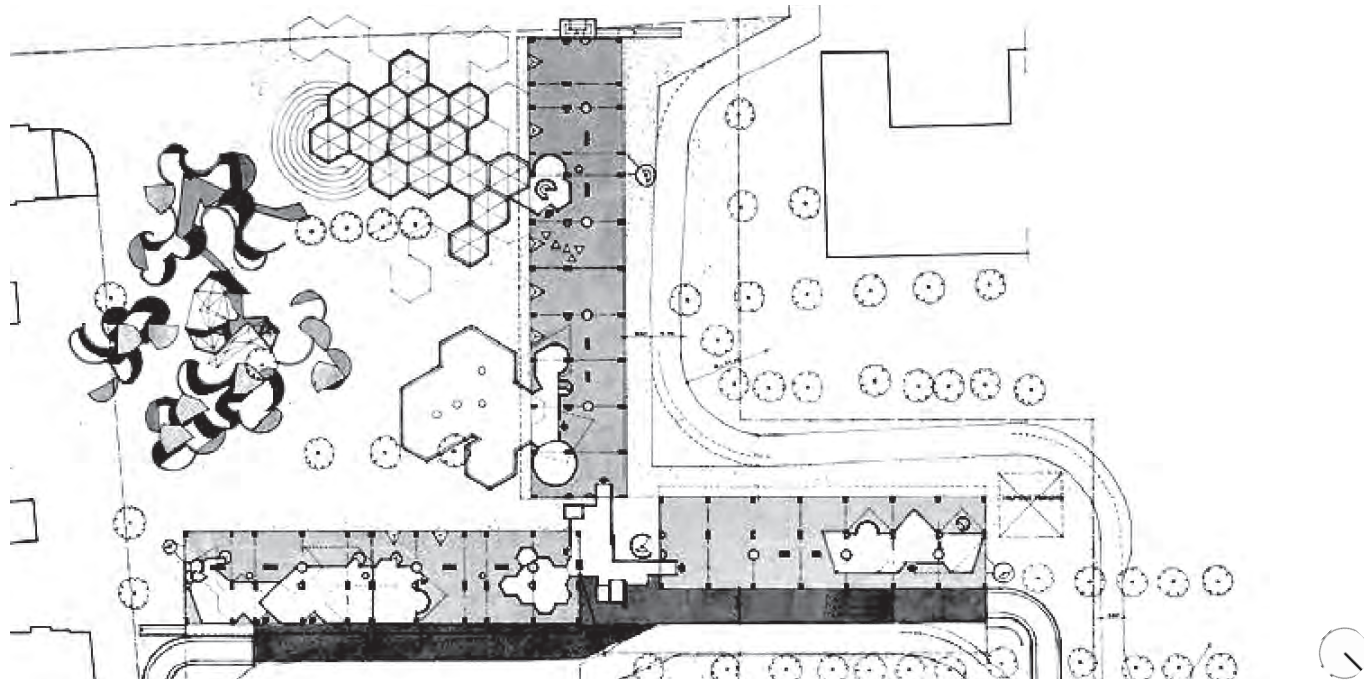

Planta de calle elevada

1967
1969

104m

EDIFICIO GIRÓN

CUBA

Arquitectos: Antonio Quintana y Alberto Rodríguez Surribas

Datos tomados por redibujado propio
Longitud continua de fachada: 104m
Fachada aparente: 104m

23°08'38.2"N 82°23'52.0"W
Dirección: Malecon & Calle East,
La Habana



Vista de conjunto

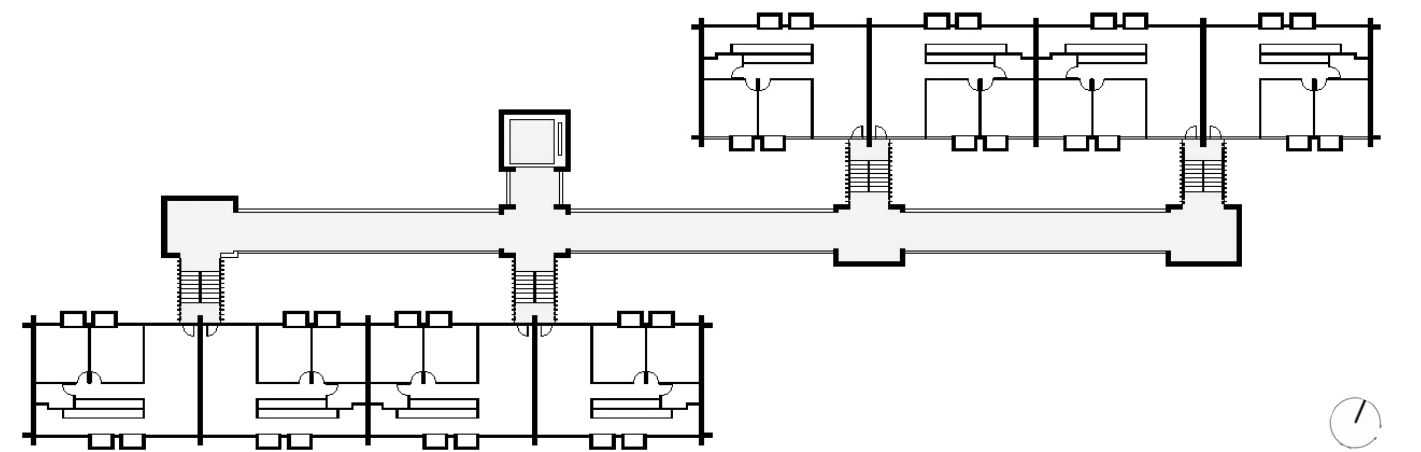

Planta de calle elevada

1967
1970

85m

CARRADALE HOUSE

REINO UNIDO

Arquitecto: Ernő Goldfinger

Datos tomados por fotografía aérea
Longitud continua de fachada: 85m
Fachada aparente: 85m

51°30'50.7"N 0°00'34.4"W
Dirección: Rue 88 St. Leonards Rd,
Londres



Vista de fachada



Planta aérea

1967
1972

190m

BRUNSWICK ESTATE

REINO UNIDO

Arquitectos: Patrick Hodgkinson y Leslie Martin

Datos tomados por fotografía aérea
Longitud continua de fachada: 190m
Fachada aparente: 190m

51°31'27.7"N 0°07'27.4"W
Dirección: 57 Brunswick Square,
Londres



Vista de fachada

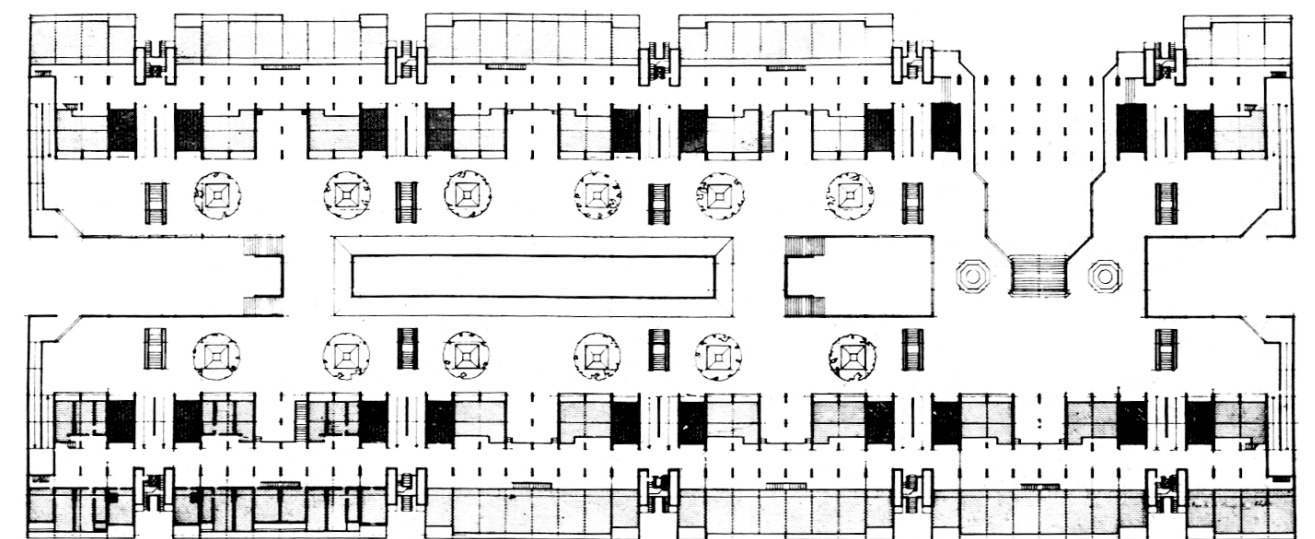

Plano de situación

1967
1980

175m

DE ZONNETRAP

PAÍSES BAJOS

Arquitectos: Lucia Hartsuyker-Curjel y Enrico Hartsuyker

Datos tomados por fotografía aérea
Longitud continua de fachada: 175m
Fachada aparente: 125m

51°52'41.4"N 4°31'21.9"E
Dirección: Molenvliet 232,
Róterdam



Vista de fachada

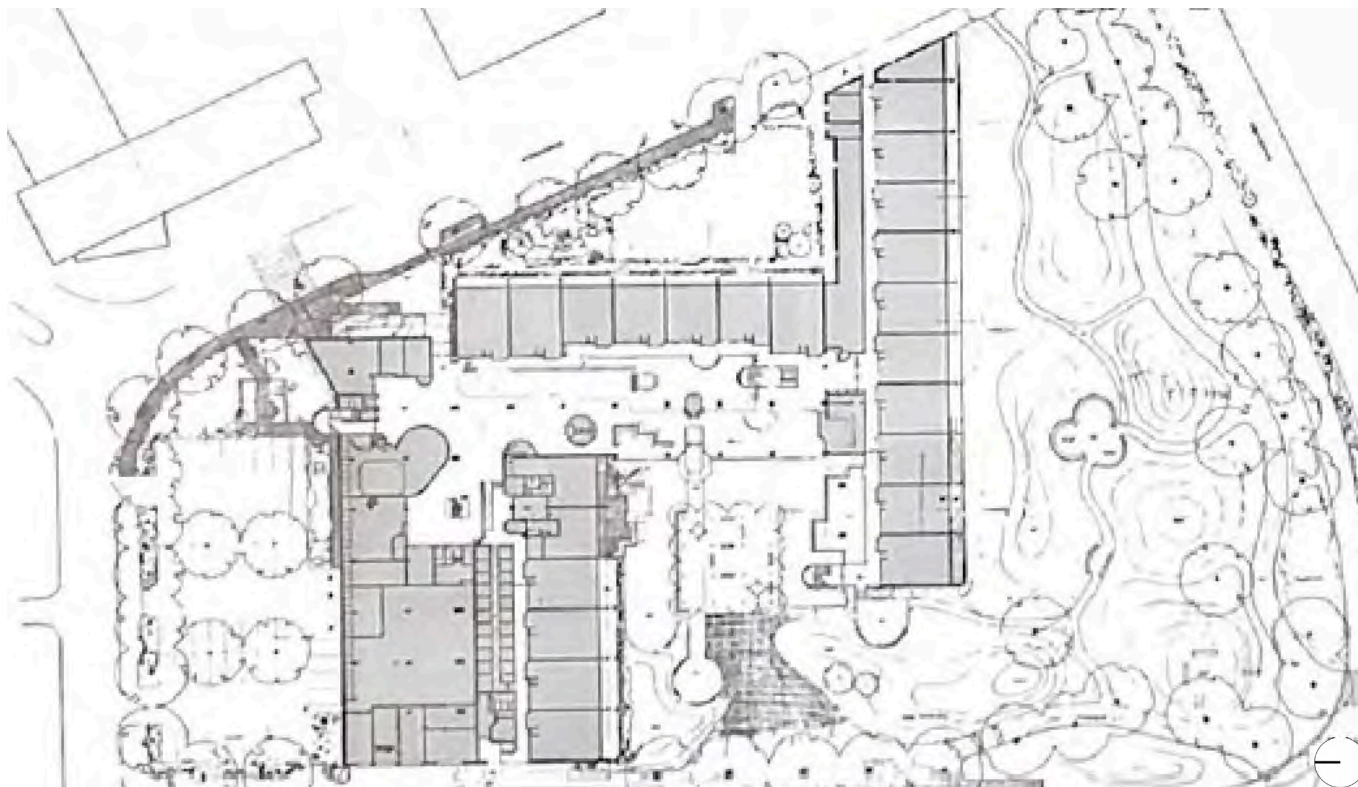

Plano de situación

1968
1970

107m

BOGENHAUSEN

ALEMANIA

Arquitecto: Walter Ebert

Datos tomados por fotografía aérea
Longitud continua de fachada: 107m
Fachada aparente: 93m

48°09'38.2"N 11°37'09.1"E
Dirección: Tituelstrasse 5-9,
Múnich



Vista de fachada

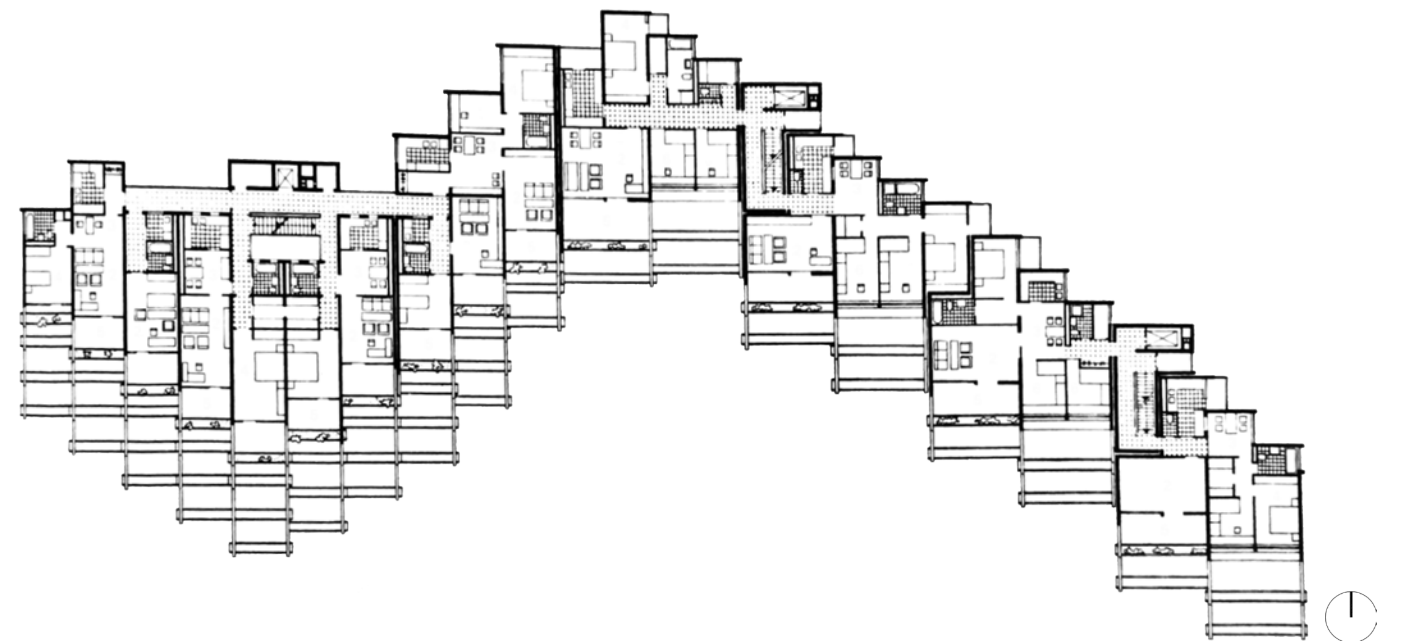

Planta tipo

1968
1970

120m

HOUSE ON CHICKEN LEGS

RUSIA

Arquitectos: Victor Andreev y Trifon Zaikin

Datos tomados por fotografía aérea
Longitud continua de fachada: 120m
Fachada aparente: 120m

55°49'35.3"N 37°39'01.7"E
Dirección: Prospekt Mira 184/2,
Moscú



Vista de fachada



Planta aérea

1968
1970

175m

WOHNANLAGE TAPACHSTRASSE

ALEMANIA

Arquitecto: Faller + Schröder

Datos tomados por fotografía aérea
Longitud continua de fachada: 175m
Fachada aparente: 175m

48°49'40.7"N 9°11'35.6"E
Dirección: Tapachstrasse 95-97,
Stuttgart



Vista de fachada

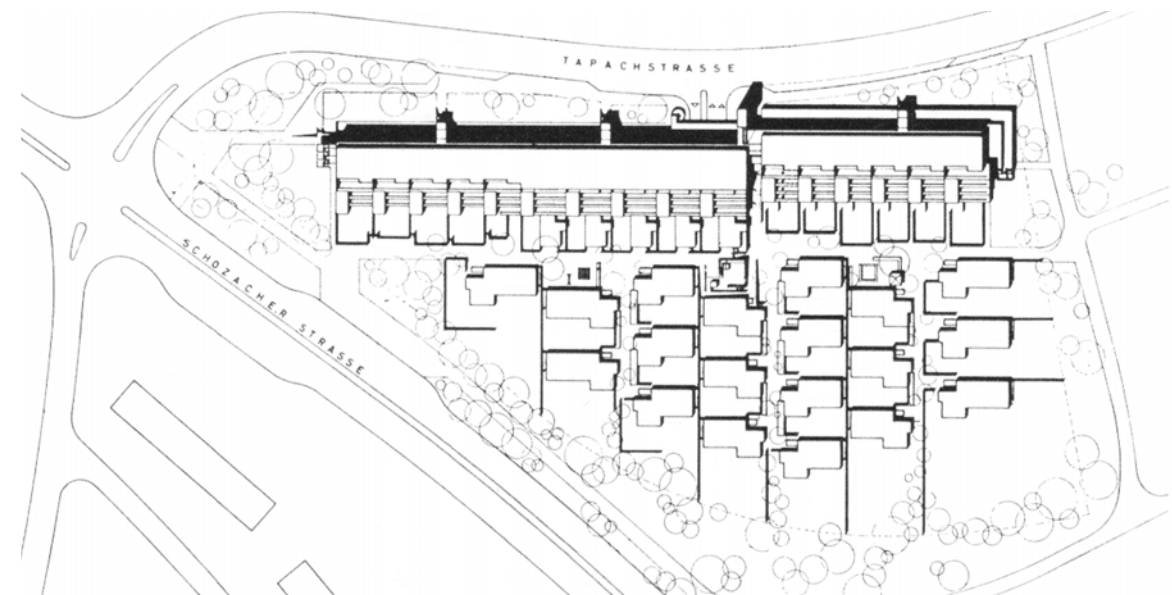

Plano de situación

1968
1975

103m

CASE INCIS

ITALIA

Arquitectos: Pietro Barucci y Sara Rossi

Datos tomados por fotografía aérea
Longitud continua de fachada: 103m
Fachada aparente: 73m

45°05'57.6"N 7°42'13.0"E
Dirección: Corso Taranto 80,
Turín



Vista de fachada

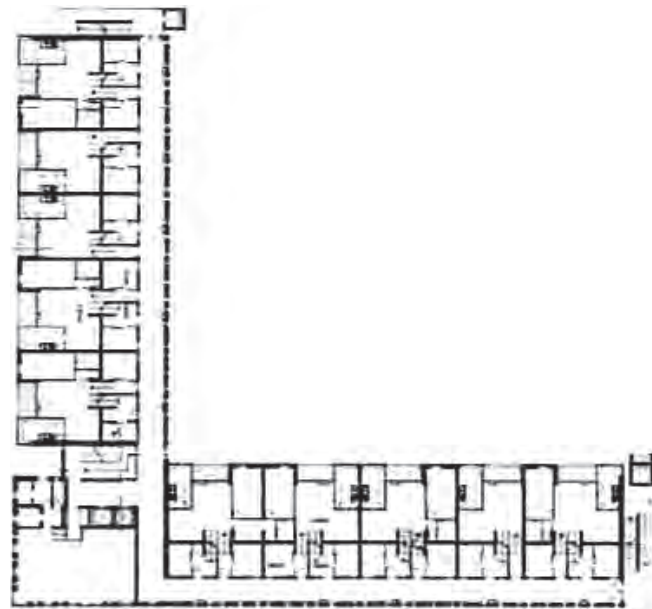

Planta tipo de calle elevada

1968
1979

240m

WHITTINGTON ESTATE

REINO UNIDO

Arquitecto: Peter Tábori

Datos tomados por fotografía aérea
Longitud continua de fachada: 240m
Fachada aparente: 240m

51°33'53.1"N 0°08'32.6"W
Dirección: Raydon St,
Londres



Vista de fachada



Plano de situación

1968
1985

295m

HOUSING COMPLEX ALTERLAA AUSTRIA

Arquitecto: Harry Glück & Partner

Datos tomados por fotografía aérea
Longitud continua de fachada: 295m
Fachada aparente: 445m

48°09'03.0"N 16°18'47.7"E
Dirección: Anton-Baumgartner-Strasse 44,
Viena



Vista de conjunto

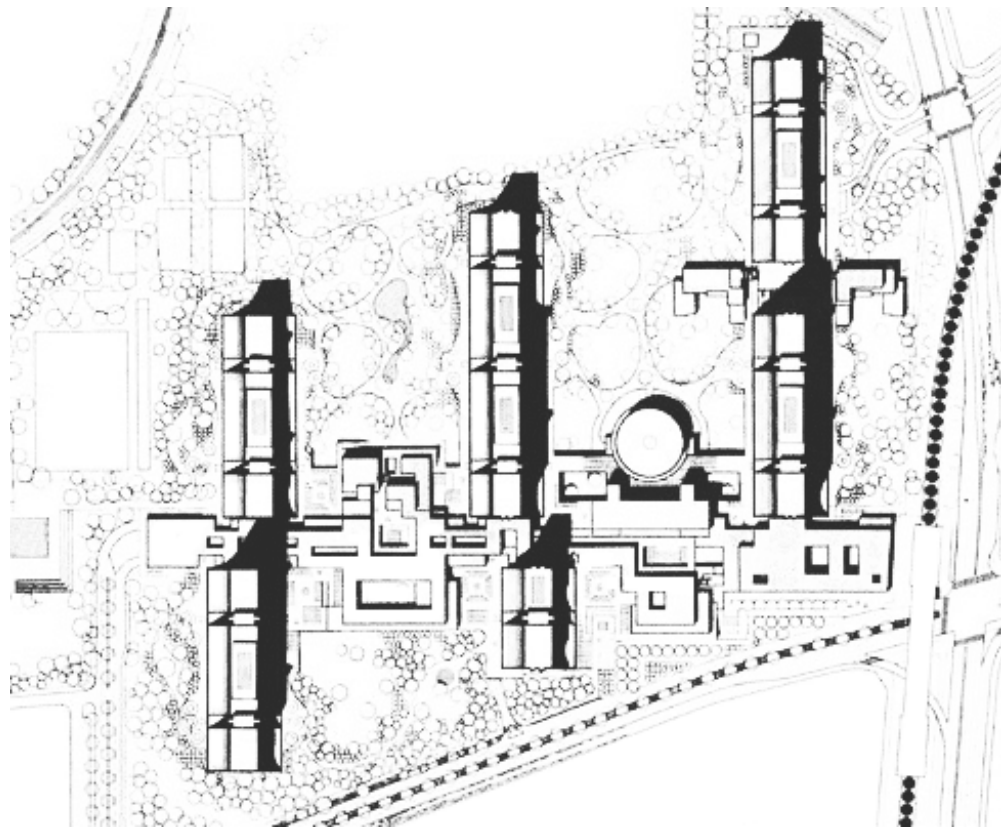

Plano de situación

1969
1970

161m

SCHÖNEBERGER TERRASSEN ALEMANIA

Arquitecto: Waldemar Poreike

Datos tomados por fotografía aérea
Longitud continua de fachada: 161m
Fachada aparente: 161m

52°28'54.4"N 13°21'07.8"E
Dirección: Feurigstrasse 44,
Berlín



Vista aérea

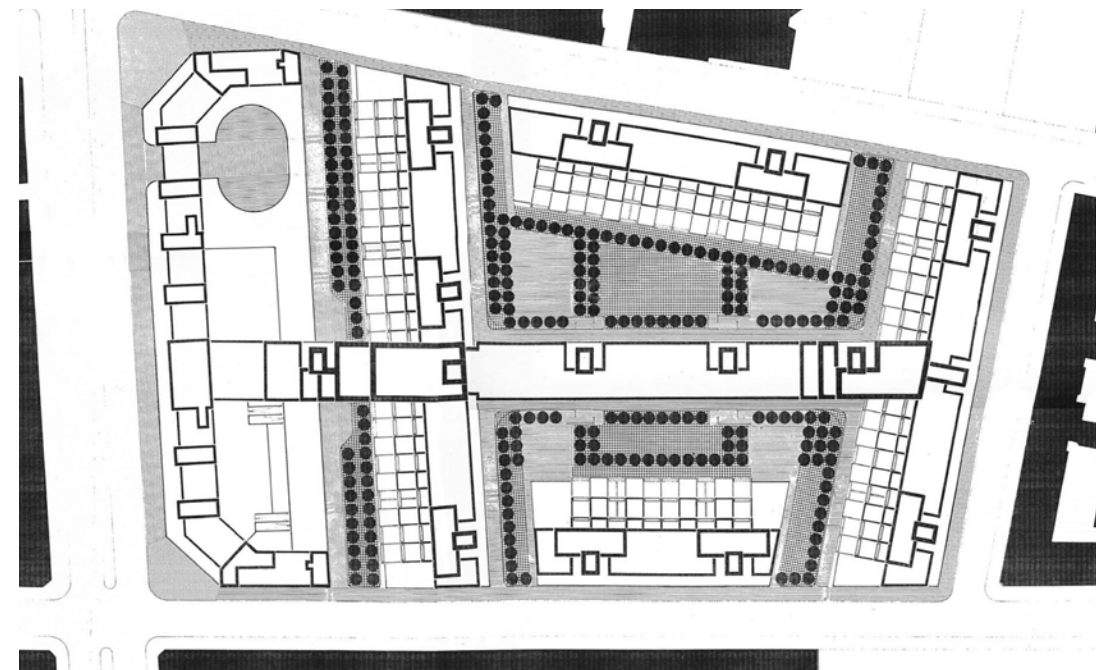

Plano de situación

1969
1975

180m

TRIANGLE HOUSING

FRANCIA

Arquitectos: Jean Renaudie y Renée Gailhoustet

Datos tomados por fotografía aérea
Longitud continua de fachada: 180m
Fachada aparente: 333m

48°48'45.2"N 2°23'05.6"E
Dirección: Place Voltaire,
Ivry-sur-Seine



Vista de fachada

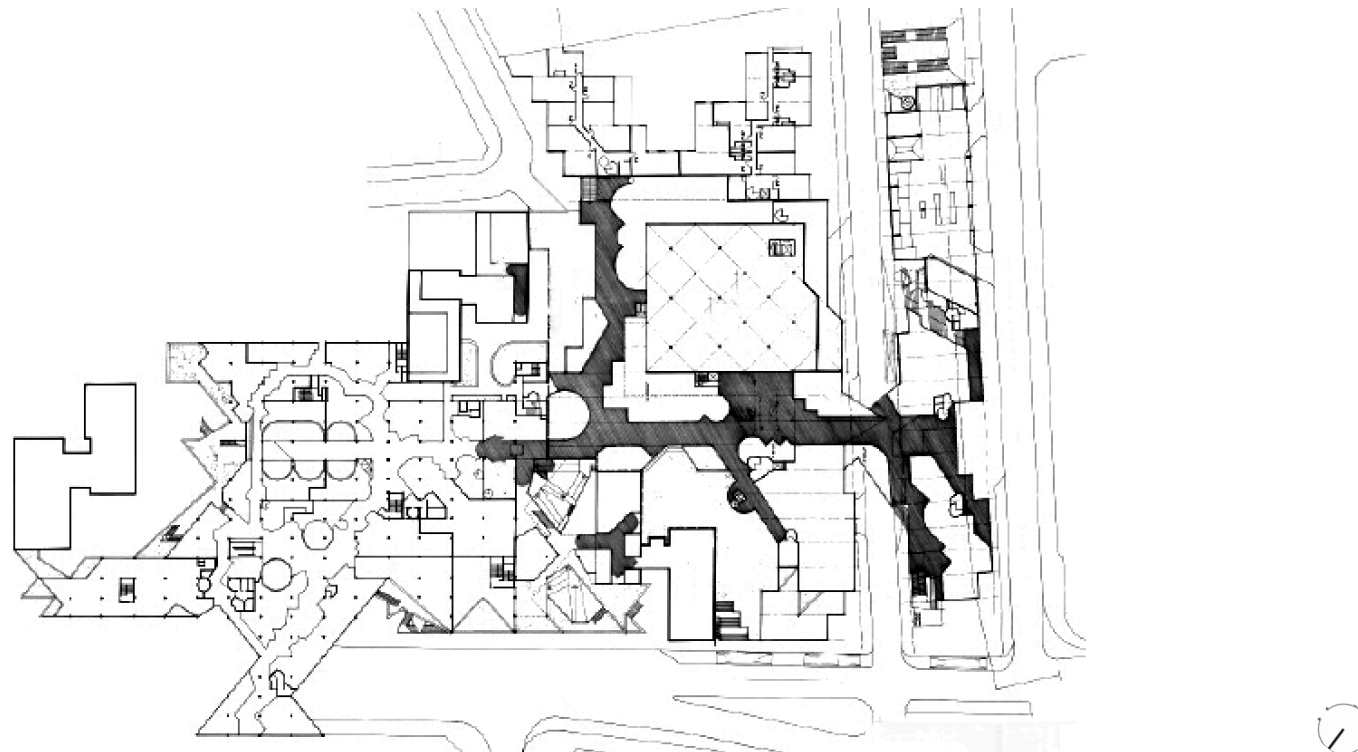

Plano de situación

1970
1975

320m

WALDEN 7

ESPAÑA

Arquitecto: Ricardo Bofill Taller de Arquitectura (RBTA)

Datos tomados por redibujado del Grupo de Investigación de
Vivienda Colectiva de la UPM
Longitud continua de fachada: 320m
Fachada aparente: 84m

41°22'49.1"N 2°04'03.9"E
Dirección: Carretera Reial 106,
Barcelona

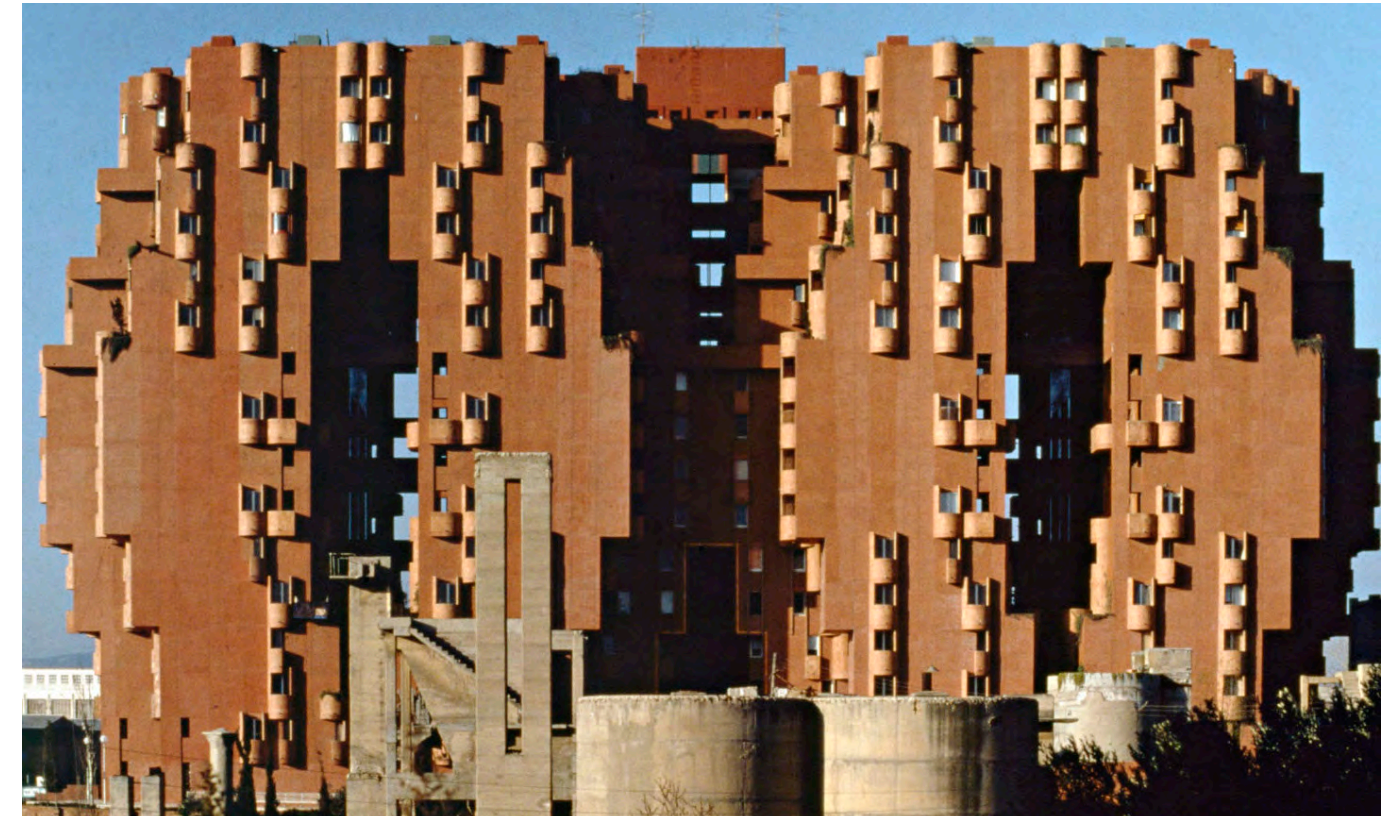

Vista de fachada

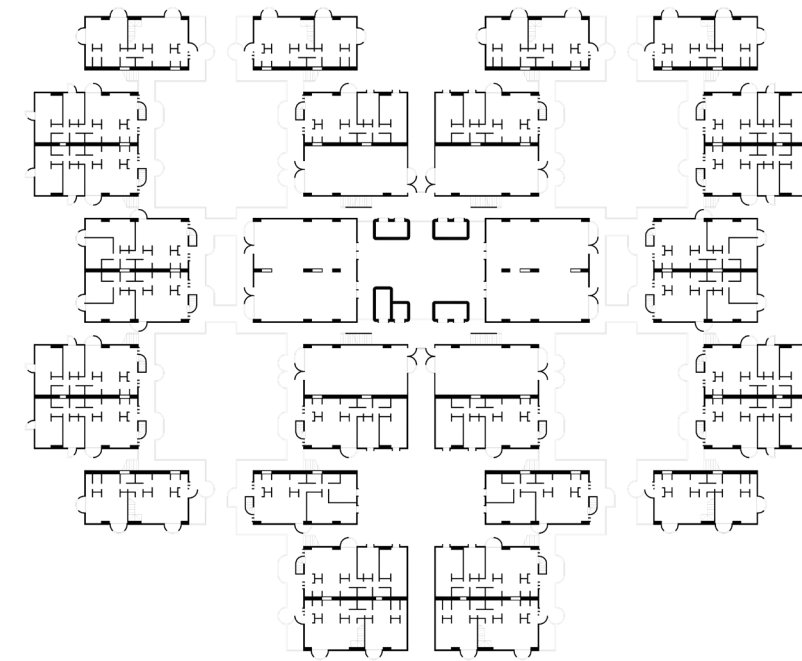

Planta cuarta

1970
1978

RESOLUTE BAY

Arquitecto: Ralph Erskine

Datos tomados por fotografía aérea
Longitud continua de fachada: 78m
Fachada aparente: 78m

78m

CANADÁ

74°41'45.0"N 94°49'45.0"W
Dirección: Summerside,
Resolute



Vista de fachada



Plano de situación de proyecto

1970
1983

PARQUE CENTRAL

Arquitectos: Henrique Siso Maury y Daniel Fernández-Shaw

Datos tomados fotografía aérea
Longitud continua de fachada: 238m
Fachada aparente: 158m

238m

VENEZUELA

10°29'54.0"N 66°54'05.0"W
Dirección: Avenida Lecuna,
Caracas



Vista aérea



Planta aérea

1972
1976

140m

RÉSIDENCE DAMIERS DE DAUPHINÉ

FRANCIA

Arquitectos: Jacques Binoux, Michel Folliasson, Abro Kandjian y Henri Kandjian

Datos tomados fotografía aérea
Longitud continua de fachada: 140m
Fachada aparente: 80m

48°53'25.8"N 2°15'07.1"E
Dirección: 11-14 Place des Dominos,
Courbevoie



Vista de fachada



Plano de situación

1973
1976

170m

L'ARC-EN-CIEL

FRANCIA

Arquitecto: René Naulleau

Datos tomados fotografía aérea
Longitud continua de fachada: 170m
Fachada aparente: 88m

46°47'19.8"N 2°04'58.4"W
Dirección: 19-27 Allée des Pignons,
Saint-Jean-de-Monts



Vista de fachada

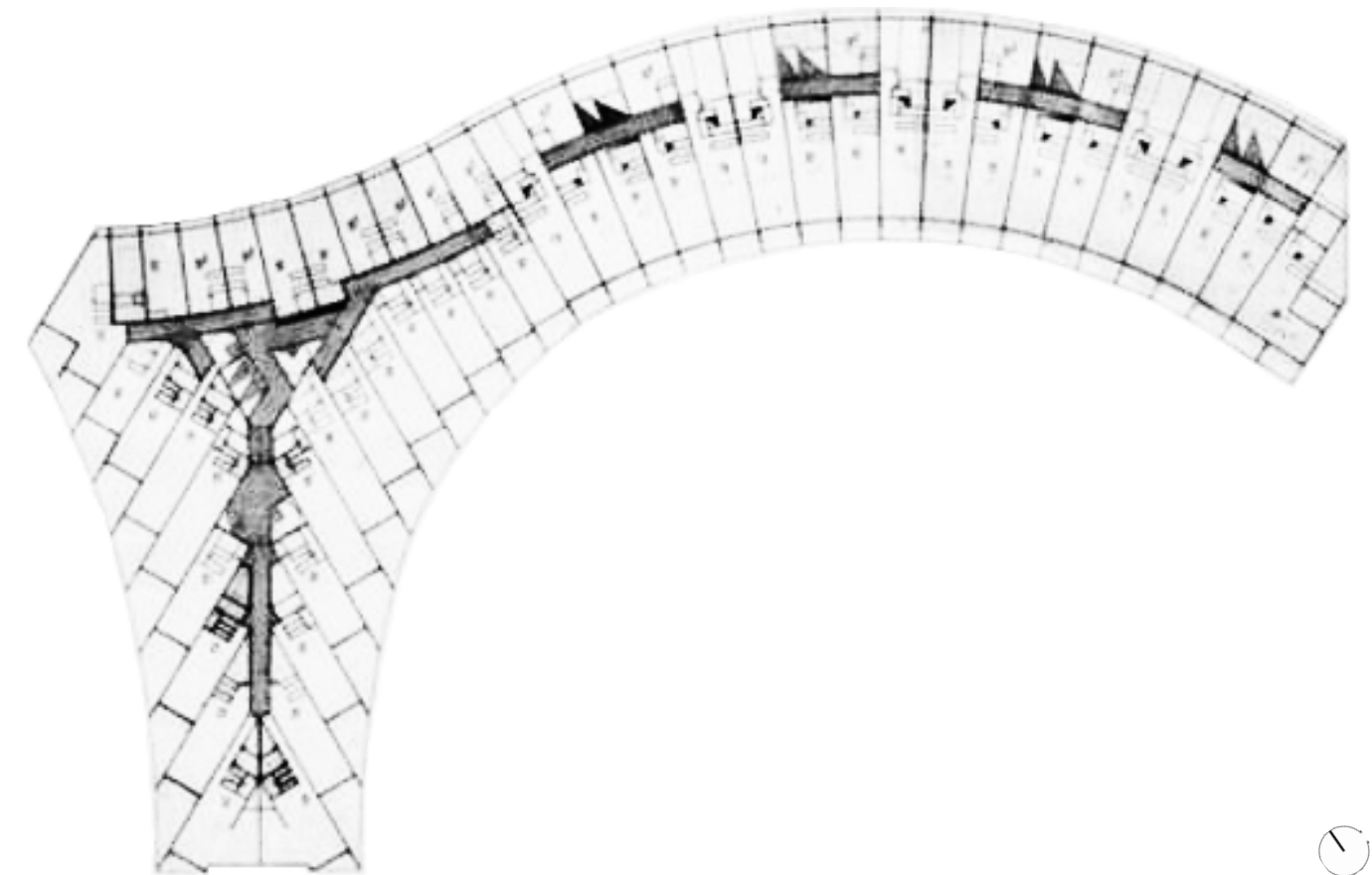

Planta tipo

1973
1978

131m

CENTIPEDE HOUSE

RUSIA

Arquitectos: A. Meyerson, E. Podolskaya, M. Mostovoy y G. Klimenko

Datos tomados por fotografía aérea
Longitud continua de fachada: 131m
Fachada aparente: 131m

55°47'01.0"N 37°33'51.0"E
Dirección: Begovaya Ulitsa 34,
Moscú



Vista de fachada



Planta aérea

1975
1978

143m

TARA GROUP HOUSING

INDIA

Arquitecto: Charles Correa

Datos tomados por fotografía aérea
Longitud continua de fachada: 143m
Fachada aparente: 138m

28°31'29.7"N 77°15'20.9"E
Dirección: Alaknanda Rd,
Delhi



Vista de fachada

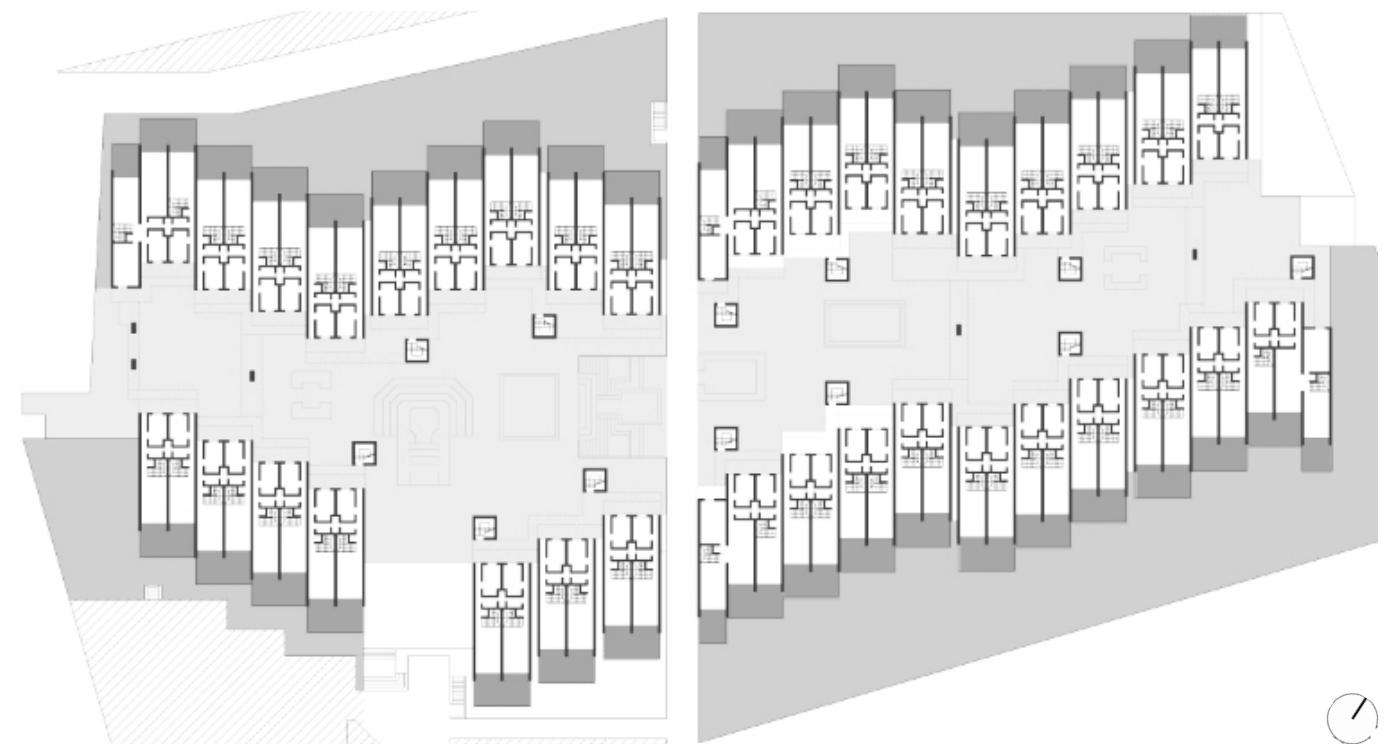

Planta tipo

1975
1982

122m

LE VIADUC DU LAC

FRANCIA

Arquitecto: Ricardo Bofill Taller de Arquitectura (RBTA)

Datos tomados por fotografía aérea
Longitud continua de fachada: 122m
Fachada aparente: 122m

48°46'04.0"N 2°02'39.0"E
Dirección: 13-23 Rue Jacques Cartier,
Montigny-le-Bretonneux



Vista de fachada

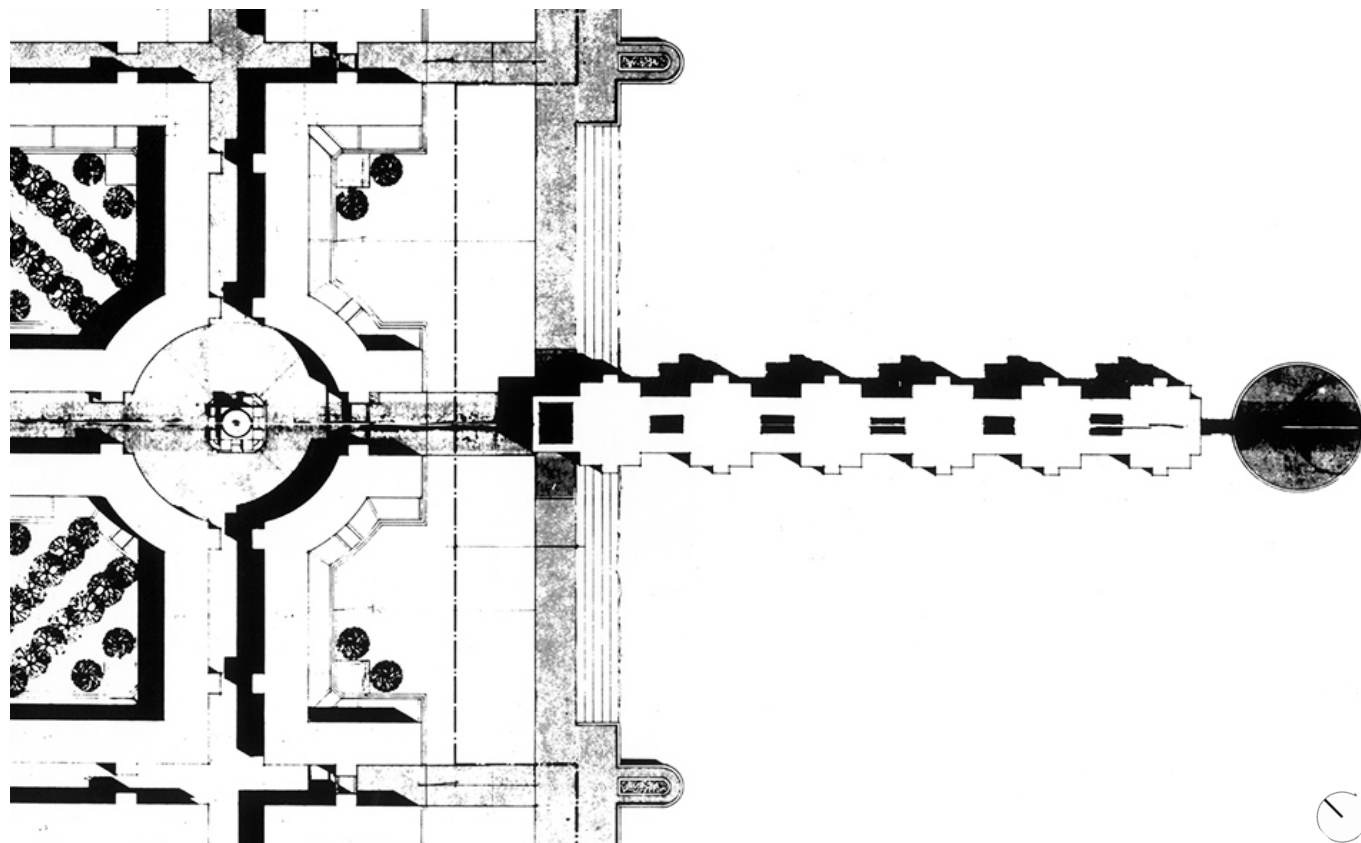

Plano de situación

1976
1978

225m

STORE HUS

DINAMARCA

Arquitecto: Ole Buhl

Datos tomados por fotografía aérea
Longitud continua de fachada: 225m
Fachada aparente: 225m

55°37'35.8"N 12°27'14.8"E
Dirección: Sadelmagerporten 2,
Hvidovre



Vista de fachada

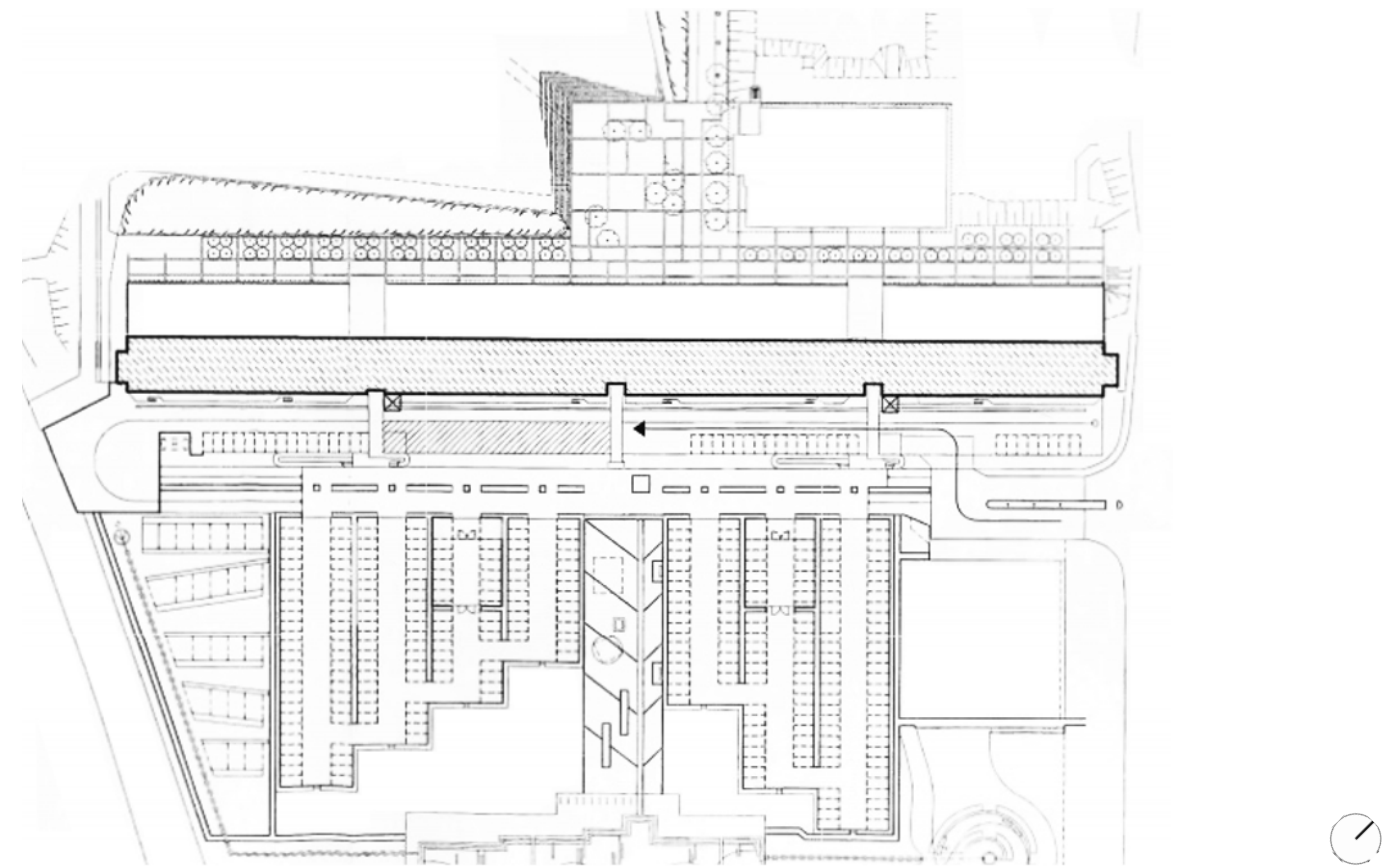

Plano de situación

1978
1982

145m

CONJUNTO HABITACIONAL CAFUNDA

BRASIL

Arquitectos: MBPP Arquitetos Associados (Sérgio Magalhães, Clóvis Barros, Sílvia Pozzana y Ana Lúcia Petrik Magalhães)

Datos tomados por fotografía aérea
Longitud continua de fachada: 145m
Fachada aparente: 448 m

22°54'47.0"S 43°22'42.3"W
Dirección: Estr. do Cafundá,
Rio de Janeiro



Vista de conjunto

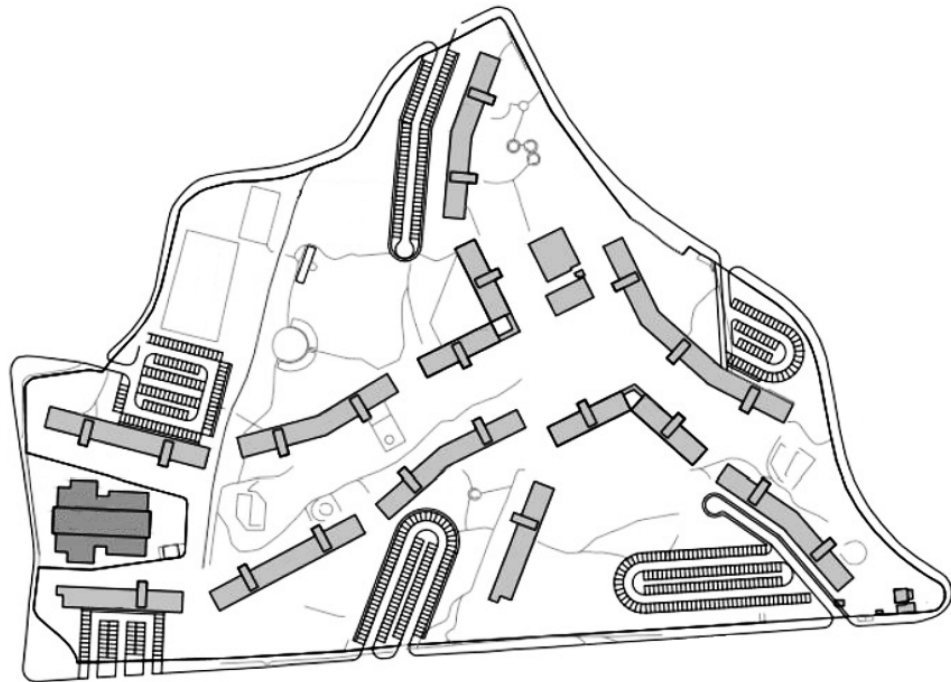

Plano de situación

1980
1981

170m

EDIFICIO MONTREAL

ESPAÑA

Arquitecto: Alfonso Navarro Guzmán

Datos tomados por fotografía aérea
Longitud continua de fachada: 170m
Fachada aparente: 170m

38°21'23.6"N 0°28'20.9"W
Dirección: Avenida de Denia, 45,
Alicante



Vista de fachada

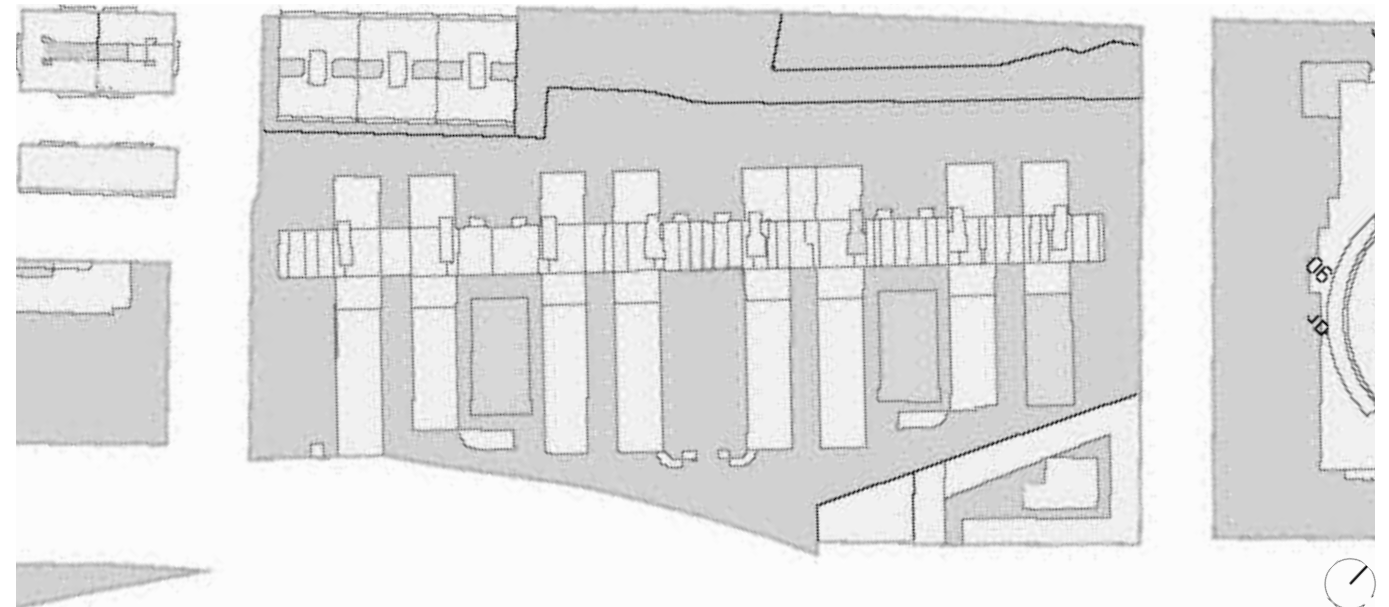

Plano de situación

1980
1989

107m

QUARTIERE SAN PIETRO DI PRÀ ITALIA

Arquitecto: Aldo Luigi Rizzo

Datos tomados por fotografía aérea
Longitud continua de fachada: 107m
Fachada aparente: 107m

44°25'51.2"N 8°47'37.9"E
Dirección: Via Elio Vittorini, 13,
Génova



Vista de conjunto

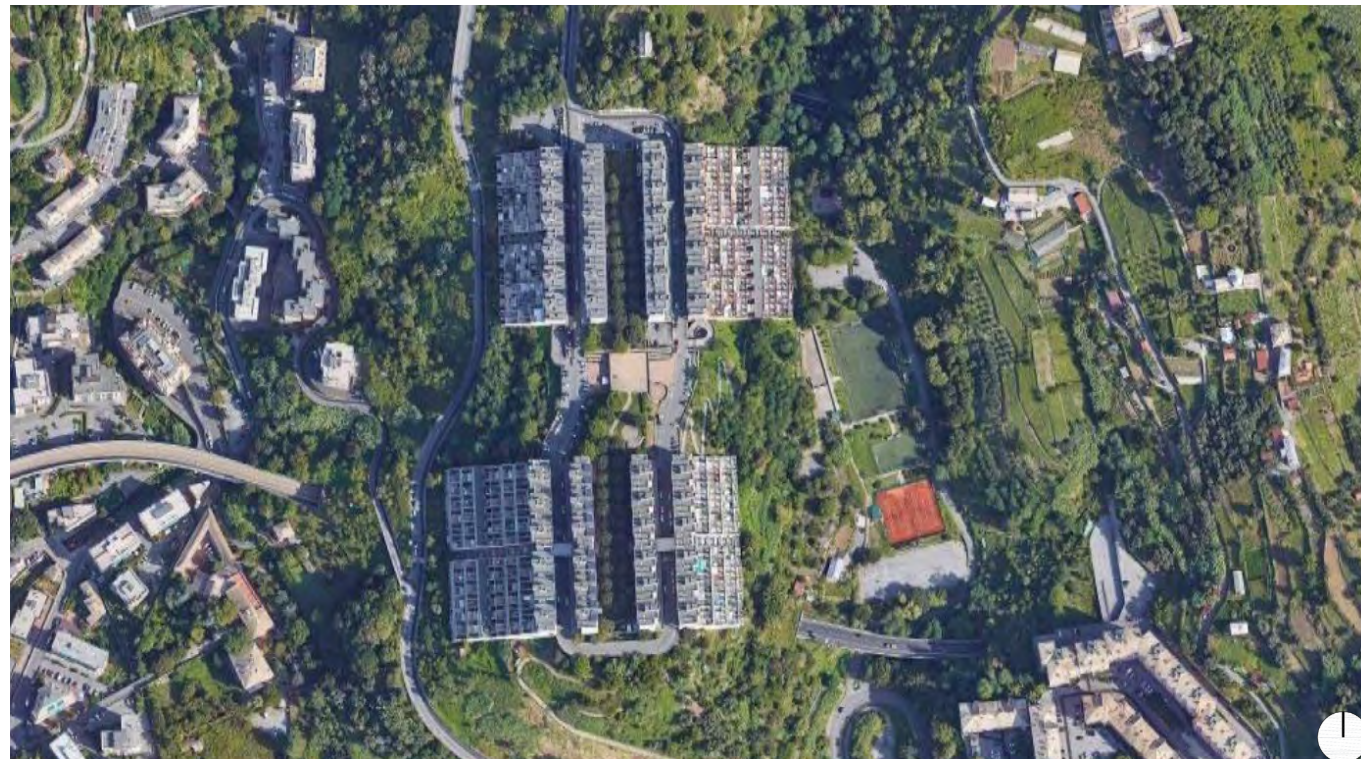

Planta aérea

1984
1988

93m

RESIDENTIAL BUILDING ITALIA

Arquitecto: Sergio Graziosi

Datos tomados por fotografía aérea
Longitud continua de fachada: 93m
Fachada aparente: 93m

45°33'26.2"N 9°10'25.0"E
Dirección: Via Giacomo Leopardi 23,
Paderno Dugnano



Vista de fachada



Planta aérea

1985
1987

146m

VIVIENDAS NEMAUSUS

FRANCIA

Arquitecto: Ateliers Jean Nouvel (AJN)

Datos tomados por fotografía aérea
Longitud continua de fachada: 146m
Fachada aparente: 146m

43°49'39.5"N 4°22'22.6"E
Dirección: 1 Cr Nemausus,
Nîmes



Vista de conjunto

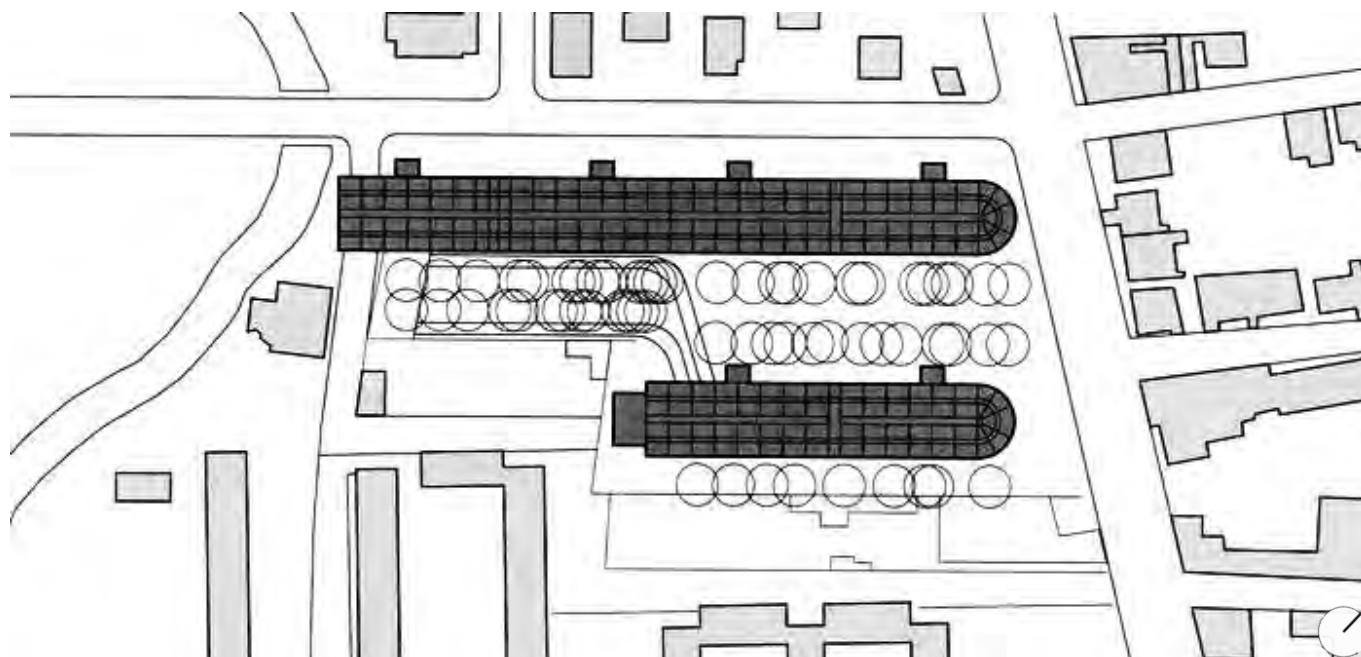

Plano de situación

1985
1994

370m

ESPAI VERD

ESPAÑA

Arquitecto: Antonio Cortés Ferrando

Datos tomados por fotografía aérea
Longitud continua de fachada: 370m
Fachada aparente: 125m

39°29'03.0"N 0°21'13.9"W
Dirección: Calle Músico Hipólito Martínez 16,
Valencia



Vista de fachada

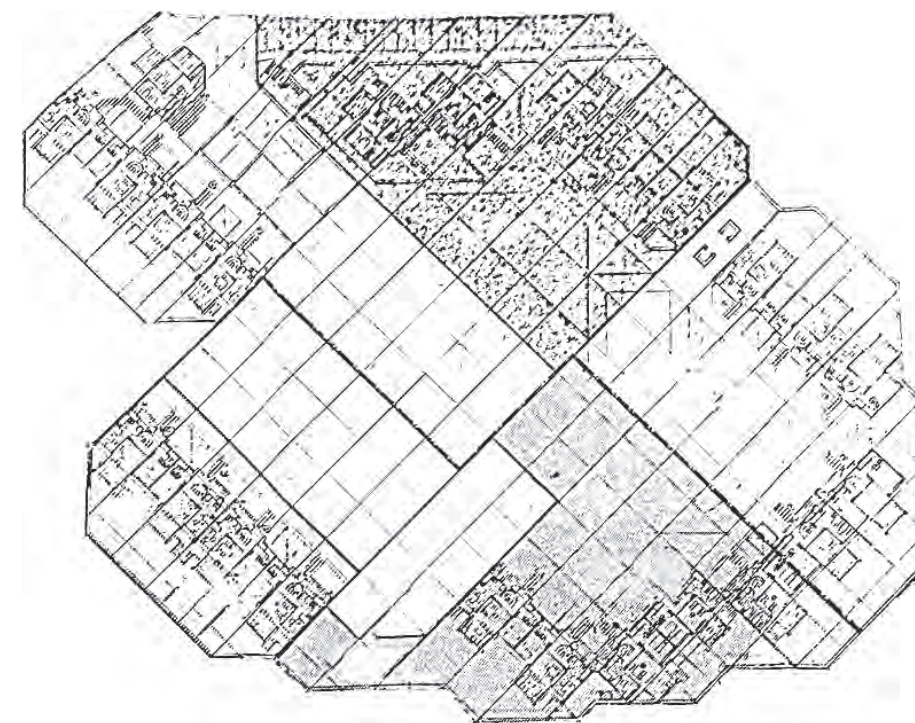

Planta tipo

1992
1998

141m

COOPERATIVA SARGFABRIK

AUSTRIA

Arquitecto: BKK-3

Datos tomados por fotografía aérea
Longitud continua de fachada: 141m
Fachada aparente: 63m

48°11'41.0"N 16°18'18.2"E
Dirección: Goldschlagstrasse 169,
Viena



Vista de patio interior

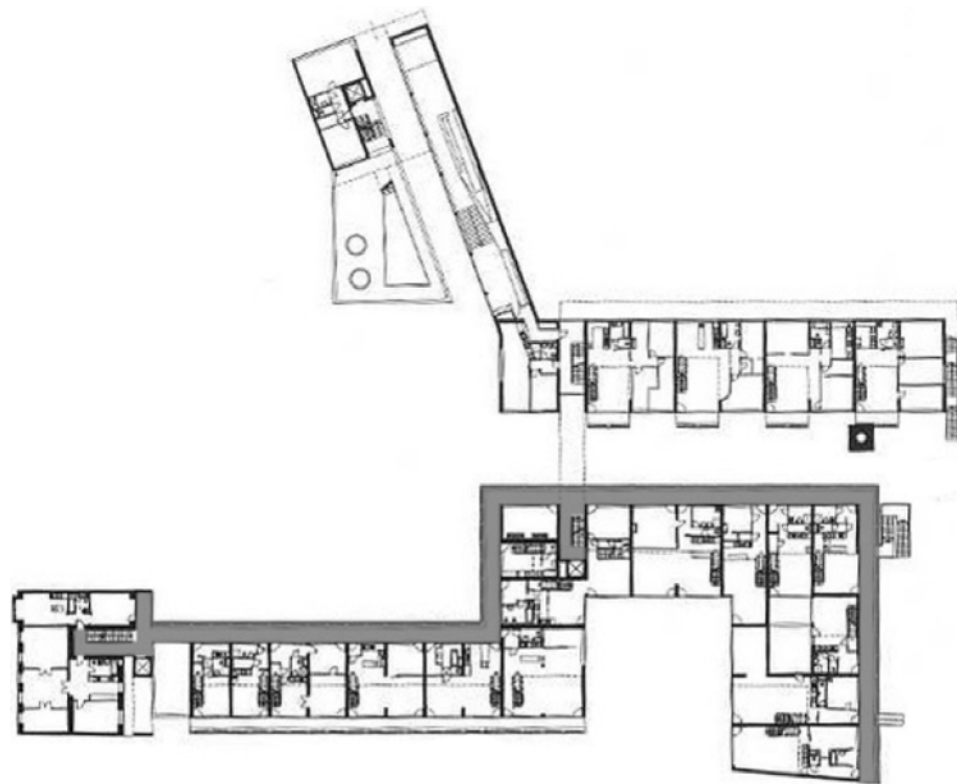

Planta tipo



1994
1998

198m

APARTAMENTOS EN GIFU

JAPÓN

Arquitecto: SANAA

Datos tomados por fotografía aérea
Longitud continua de fachada: 198m
Fachada aparente: 128m

35°25'59.9"N 136°41'05.5"E
Dirección: Kitagata,
Gifu

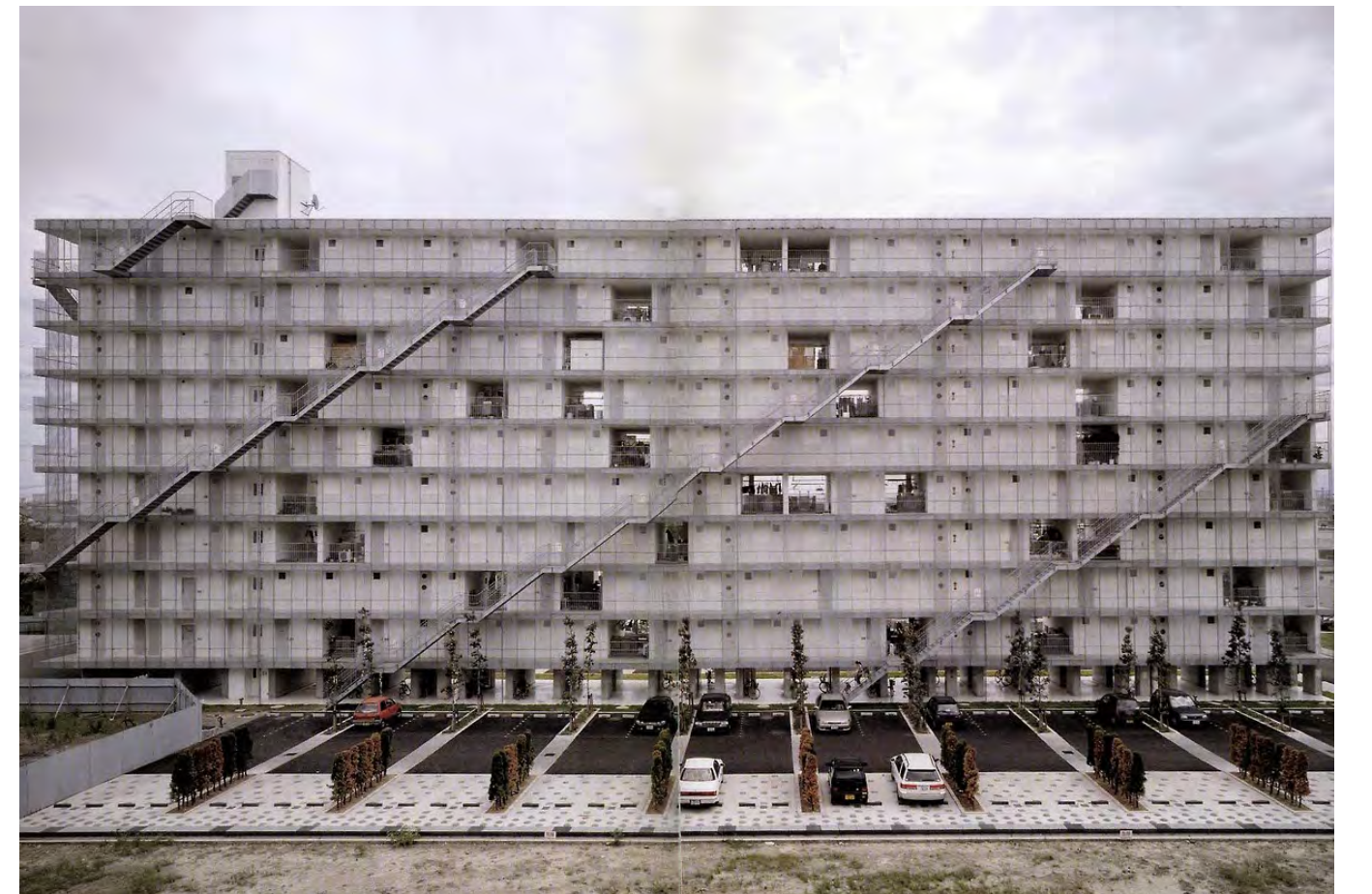

Vista de fachada

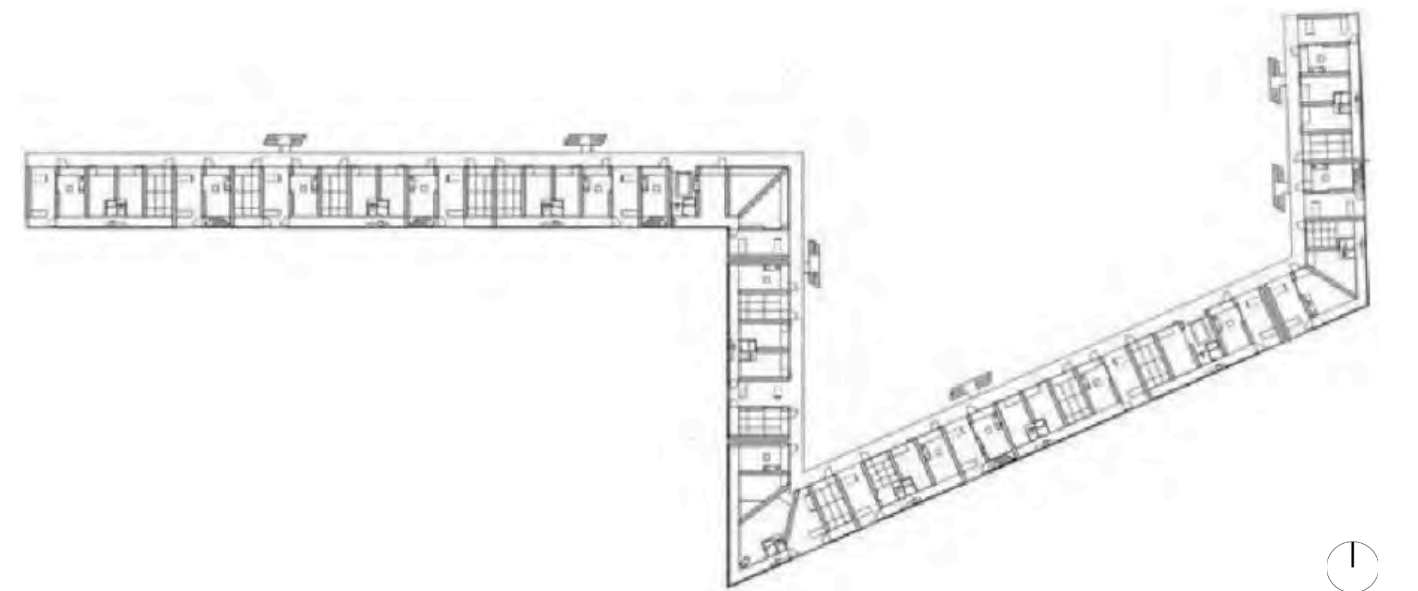

Planta tipo



1994
1998

147m

KITAGATA HOUSING

JAPÓN

Arquitecta: Christine Hawley

Datos tomados por fotografía aérea
Longitud continua de fachada: 147m
Fachada aparente: 103m

35°25'60.0"N 136°40'59.1"E
Dirección: Kigata,
Gifu



Vista de fachada

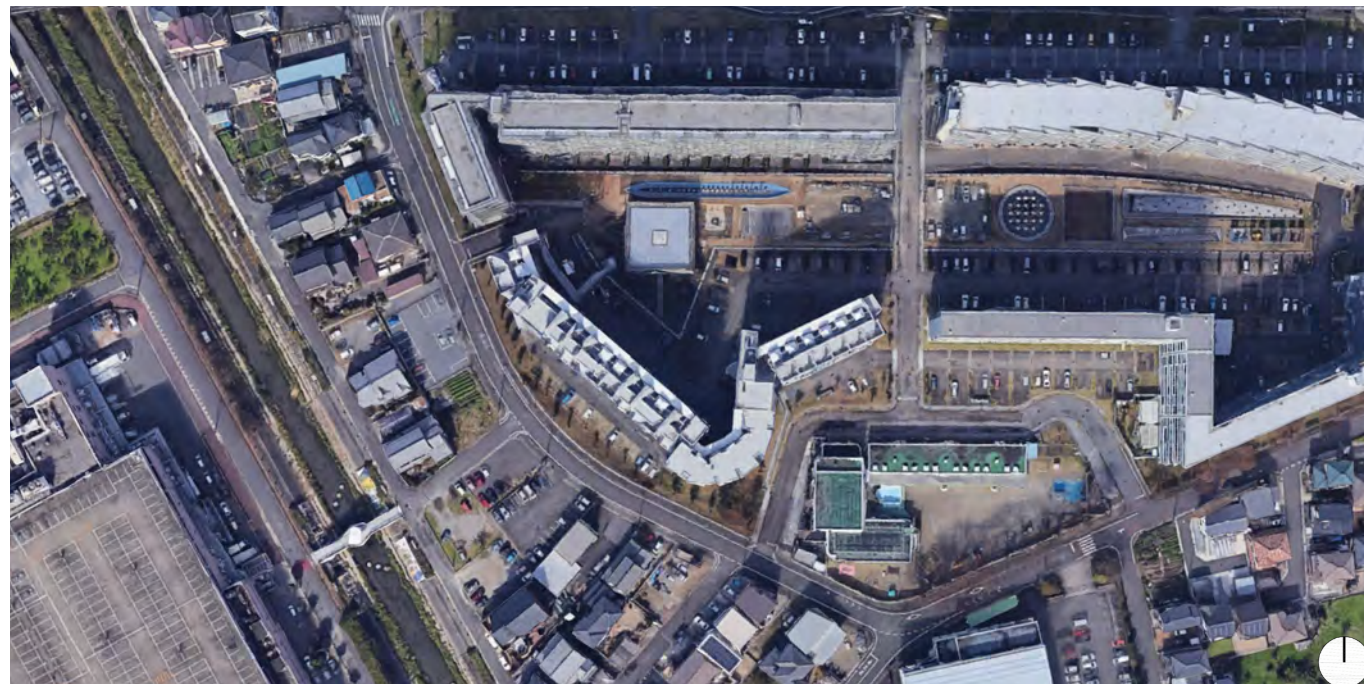

Planta aérea

1995
2003

153m

SILODAM

PAÍSES BAJOS

Arquitecto: MVRDV

Datos tomados por fotografía aérea
Longitud continua de fachada: 153m
Fachada aparente: 153m

52°23'33.3"N 4°53'25.7"E
Dirección: Silodam 300-458,
Ámsterdam



Vista de fachada

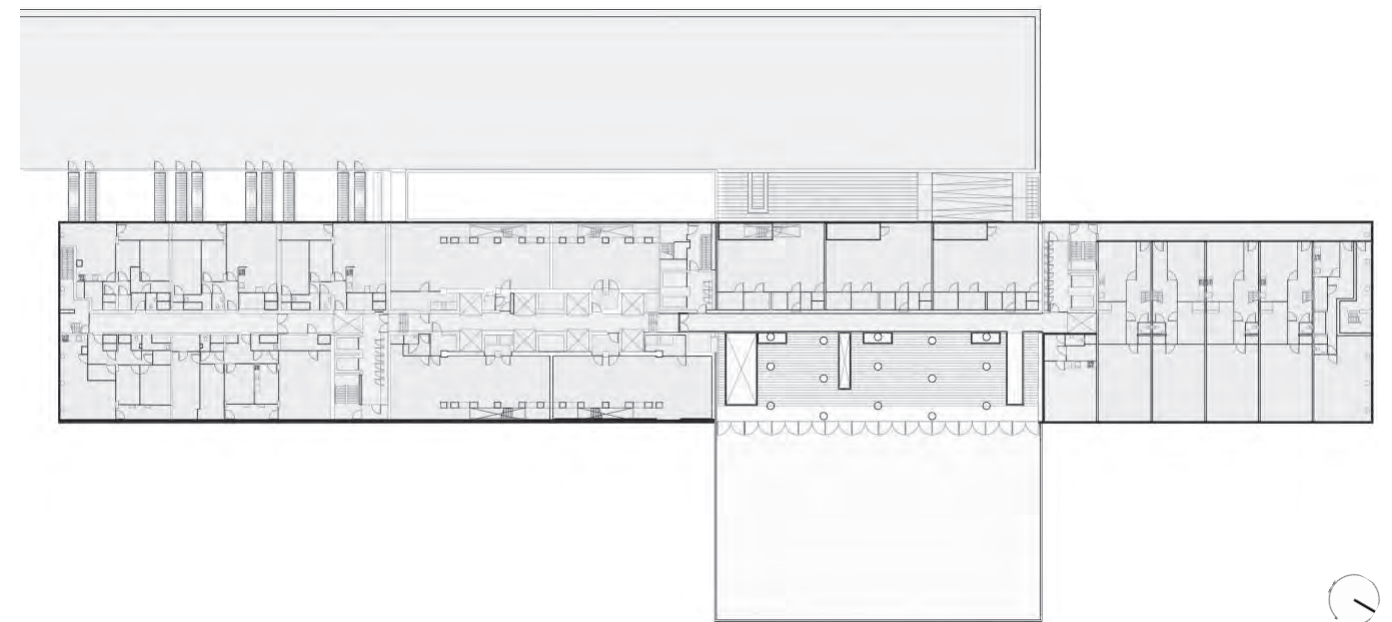

Planta segunda

1996
2007

124m

ZIGZAGS EN MINA DEL MORRO ESPAÑA

Arquitectos: Eduardo Belzunce, Luis Diaz-Mauriño y Juan García Millán

Datos tomados por fotografía aérea
Longitud continua de fachada: 124m
Fachada aparente: 122m

43°15'00.6"N 2°55'09.7"W
Dirección: Ortutxueta Kalea 14,
Bilbao



Vista de conjunto



Plano de situación

1999
2007

173m

NAMBA PARKS

Arquitecto: Jerde Partnership

Datos tomados por redibujado propio
Longitud continua de fachada: 173m
Fachada aparente: 150m

34°39'41.8"N 135°30'07.2"E
Dirección: 2 Chome-10-70 Nanbanaka,
Osaka



Vista de conjunto

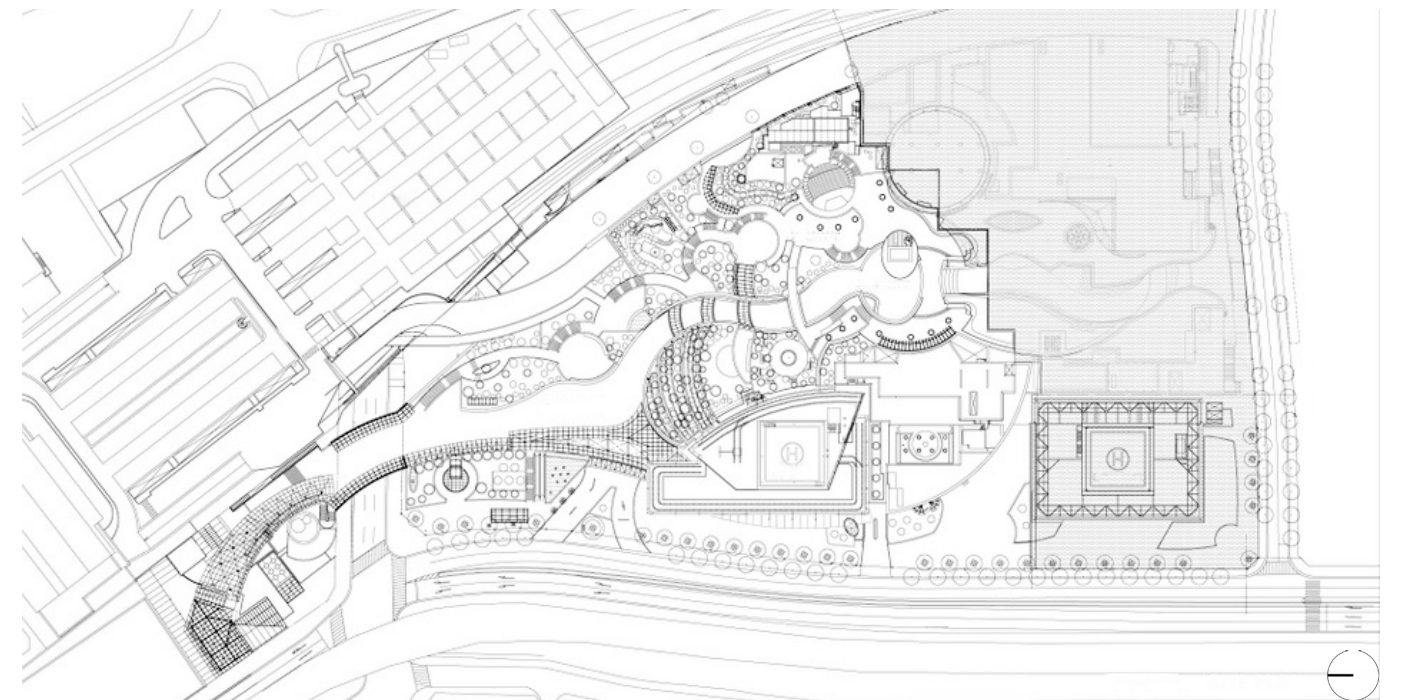

Plano de situación

2003
2009

176m

LE NAVI

ITALIA

Arquitecto: Ipostudio Associated Architects

Datos tomados por fotografía aérea
Longitud continua de fachada: 176m
Fachada aparente: 176m

43°47'27.1"N 11°10'22.0"E
Dirección: Via della Sala,
Florencia



Vista de fachada

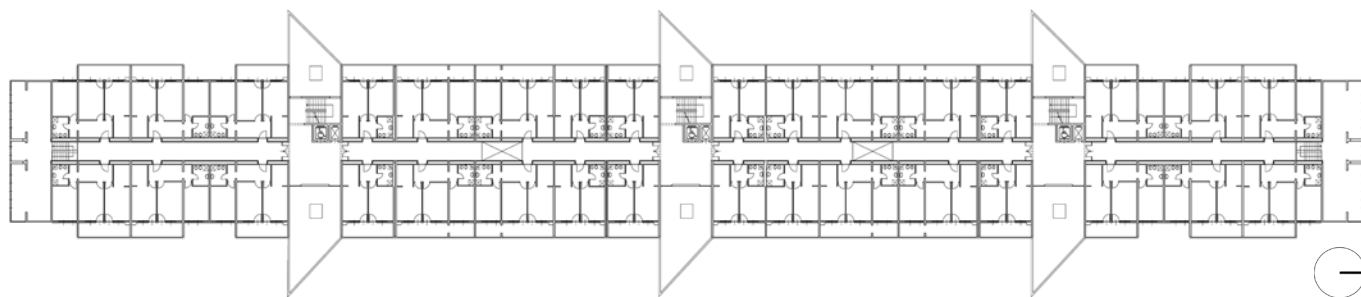

Planta tipo

2014
2017

151m

TRANSFORMACIÓN DE 530 VIVIENDAS

FRANCIA

Arquitectos: Lacaton & Vassal, Frédéric Druot y
Christophe Hutin Architecture

Datos tomados por fotografía aérea
Longitud continua de fachada: 151m
Fachada aparente: 336m

44°51'35.3"N 0°34'44.3"W
Dirección: 1-18 Rue des Frères Portmann,
Burdeos



Vista de fachada

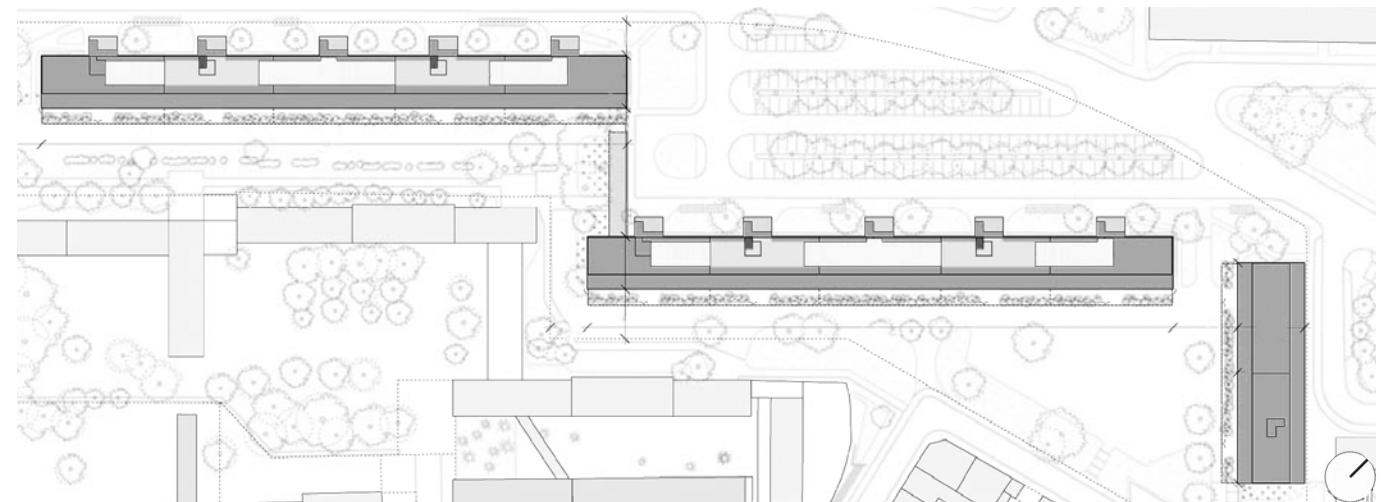

Plano de situación

A.04 Catálogo de bloques residenciales extra-largos

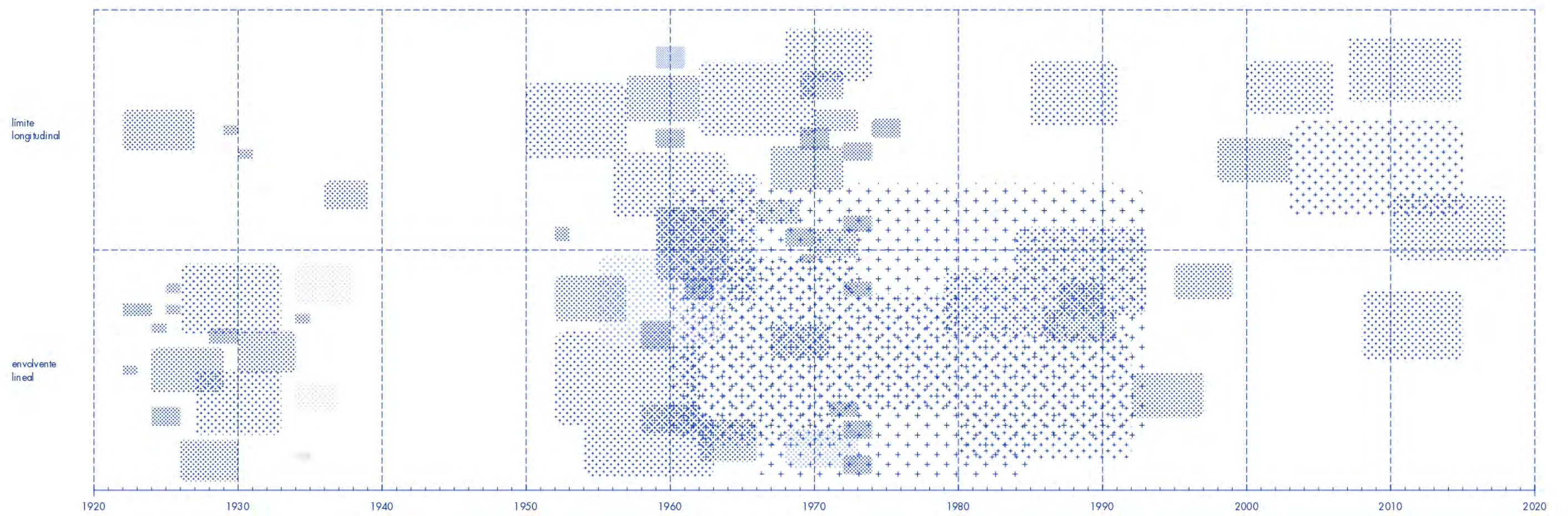

Listado

siglo xviii

1767-1775 ROYAL CRESCENT | John Wood

1789-1793 LANSDOWN CRESCENT | John Palmer

1920

1922-1923 HORNBAEKHAUS | Kay Fisker

1922-1924 VIVIENDAS PARA DE SAMENWERKING
| Frits Staal

1922-1927 HOUSING IN HOOFDWEG | Hendricus
Wijdeveld, Melle Geldmaker y Zeeger Gulden

1924-1925 LINDENHOF | Karl Ehn

1924-1926 REISMANNHOF | Hermann Aichinger y
Heinrich Schmid

1924-1929 SANDLEITENHOF | Emil Hoppe, Otto
Schönthal, Franz Matuschek, Siegfried Theis, Hans
Jaksch, Franz Krauss y Josef Thölk

1925-1926 BEBELHOF | Karl Ehn

1925-1926 LA HERRADURA DE LA SIEDLUNG BRITZ
| Bruno Taut

1926-1930 KARL MARX HOF | Karl Ehn

1926-1933 KARL SEITZ HOF | Hubert Gessner

1927-1933 GEORGE WASHINGTON HOF | Robert
Öerley y Karl Alois Krist

1928-1930 BLOQUE CENTRAL JARRESTADT | Karl
Schneider

1929-1930 LARGA PENA DE SIEMENSSTADT | Otto
Bartning

1930

1930-1931 PEITSCHENKNALL DE ONKEL TOMS
HÜTTE | Bruno Taut

1930-1934 CITÉ D'HABITATIONS À BON MARCHÉ |
Dubreuil André y Hummel Roger

1934-1935 HILLSIDE HOMES | Clarence Stein

1934-1937 GREENWOOD HOUSE | Leonard
Heywood

1934-1938 QUARRY HILL FLATS | Richard Alfred
Hardwick Livett

1935 KENNETT HOUSE | Leonard Heywood

1936-1939 RESORT PRORA | Bruno Taut

1950

1950-1957 VERMICONE | Mario de Renzi y Saverio
Muratori

1952-1953 CITÉ MAURICE THOREZ | Henri
Chevallier y Robert Chevallier

1952-1957 GOLDEN LANE ESTATE | Peter
Chamberlin, Geoffry Powell y Christoph Bon

1952-1962 CITÉ DE L'ABREUVOIR | Émile Aillaud

1954-1963 CITÉ DE L'ÉTOILE | Georges Candilis,
Alexis Josic y Sadrach Woods

1955-1964 LES COURTILLIÈRES | Émile Aillaud

1956-1964 LE CHAPERON-HEB | Lucien Métrich,
Charles Malaurant y Jacques Poirrier

1957-1962 IL TRENO DEL QUARTIERE INA-CASA
BARCA | Giuseppe Vaccaro

1958-1960 VIVIENDAS EN NOCKEBYHOV | Sven
Backström y Leif Reinius

1958-1962 QUARTIERE INA-CASA PASTENA | Bruno
Zevi

1959-1961 RÉSIDENCE LE PARC | Fernand Pouillon

1959-1961 CÈDRE BLEU | Bernard Zehrfuss

1959-1964 LA VISTE | Georges Candilis, Alexis Josic
y Shadrach Woods

1959-1966 MONTPARNASSE II | Jean Dubuisson

1960

1960-1993 MARINA BAIE DES ANGES | Noël
Lemaresquier y André Minangoy

1961-1963 BLOCK 21 | Leonid Lenarčič, Milosav
Miša Mitić, Ivan Petrović y Mihailo Čanak

1961-1972 OSIEDLE SŁOWACKIEGO | Oskar
Hansen y Zofia Hansen

1961-1973 GRINDTORP | Curt Strehlenert y Olle
Elgquist

1962-1966 QUARTIERE SANT'AMBROGIO I | Arrigo
Arrighetti

1962-1970 RESIDENCE DE L'EUROPE | Henri
Chomette

1966-1969 SUPER-ROUVIÈRE | Raoul Guyot y Xavier
Arsène-Henry

1966-1985 RÉSIDENCE DE FRANCE | Georges
Candilis y Jacques Lamy

1967-1971 LA GRANDE BORNE | Émile Aillaud

1967-1972 GIRONDELLE TERRACED HOUSING
COMPLEX | Albin Hennig

1968-1970 RESIDENCIAL CLUB DEL MAR | Juan Guardiola Gaya

1968-1973 ARLEQUIN | Atelier d'Urbanisme et d'Architecture (AUA)

1968-1974 LARGA PENA | René Gagès y Volker Theissen

1969-1970 GRANGE ROUGE | Charles Delfante y Félix Rollet

1969-1971 AFFENFELSEN HOUSING DEVELOPMENT | Fritz Trautwein y Rafael Behn

1969-1972 TORRE HORIZONTAL DE MOSCÚ | Vsevolod Voskresensky

1969-1980 ZAVOKZALNYI | Rostislav Metelnitsky y Vasily Malovitsa

1970

1970-1980 SAN GIOVANNI GALERMO | Varios

1970-1973 JAMNIK | Jan Kalinowski

1970-1973 DIOSGYORI LAKOTELEP | Miklós Fekete y Péter Dávidházy

1971-1973 AIR BEL | P. Liogier, R. Theric, B. Lassus y G. Lefèvre

1972-1974 BUBLIK BUILDING | Evgeny Stamo

1972-1974 QUARTIERE A FALCHERA II | Giovanni Astengo

1972-1974 THE WALL AND THE FLOWER | Norbert Schoenauer y Maurice Desnoyers

1972-1974 GREAT WALL OF DNEPROPETROVKS | Pavel Nirinberg y Oskar Khavkin

1972-1974 AVEDØRE STATIONSBY | Kooperative Byggeindustri

1974-1976 RUTLAND ROAD PLAZA | Donald Stull & Associates

1979-1987 DE PEPPERKLIP | Carel Weeber

1980

1980-1992 TOR BELLA MONACA | Pietro Barucci

1984-1993 QUARTIERE CASALE DI BARRA | Pietro Barucci

1985-1991 VIVIENDA EXPERIMENTAL PARA TRANSMASH | Varios

1986-1991 EL RUEDO | Francisco Javier Saénz de Oiza

1987-1990 TEREMKY | A. I. Zavarov, F. I. Borovik, I. J. Dubasov, Yu. G. Repin, S. J. Khodik y D. D. Shaftanov (o KievZNIIEP)

1990

1992-1997 CONJUNTO FRAUEN-WERK-STADT | Franziska Ullmann, Elsa Prochazka, Gisela Podreka y Liselotte Peretti

1995-1999 MOABITER WERDER | Bumiller Architekten

1998-2003 OCEAN SHORES | Wong Tung & Partners

2000

2000-2006 CARIBBEAN COAST | Hsin Yieh Architects & Associates

2003-2015 UDSIGTEN | Tegnestuen Vandkunsten

2007-2015 ENTREPÔT MACDONALD HOUSING | OMA

2008-2015 WATERWAY TERRACES | Aedas y G8A Architecture & Urban Planning

2010

2010-2018 FUTURE TOWERS | MVRDV

Localización de Bloques residenciales extra-largos



1767
1775

306m

ROYAL CRESCENT

REINO UNIDO

Arquitecto: John Wood

Datos tomados por fotografía aérea
Longitud continua de fachada: 306m
Fachada aparente: 224m

51°23'12.3"N 2°22'01.7"W
Dirección: Royal Cres,
Bath



Vista aérea

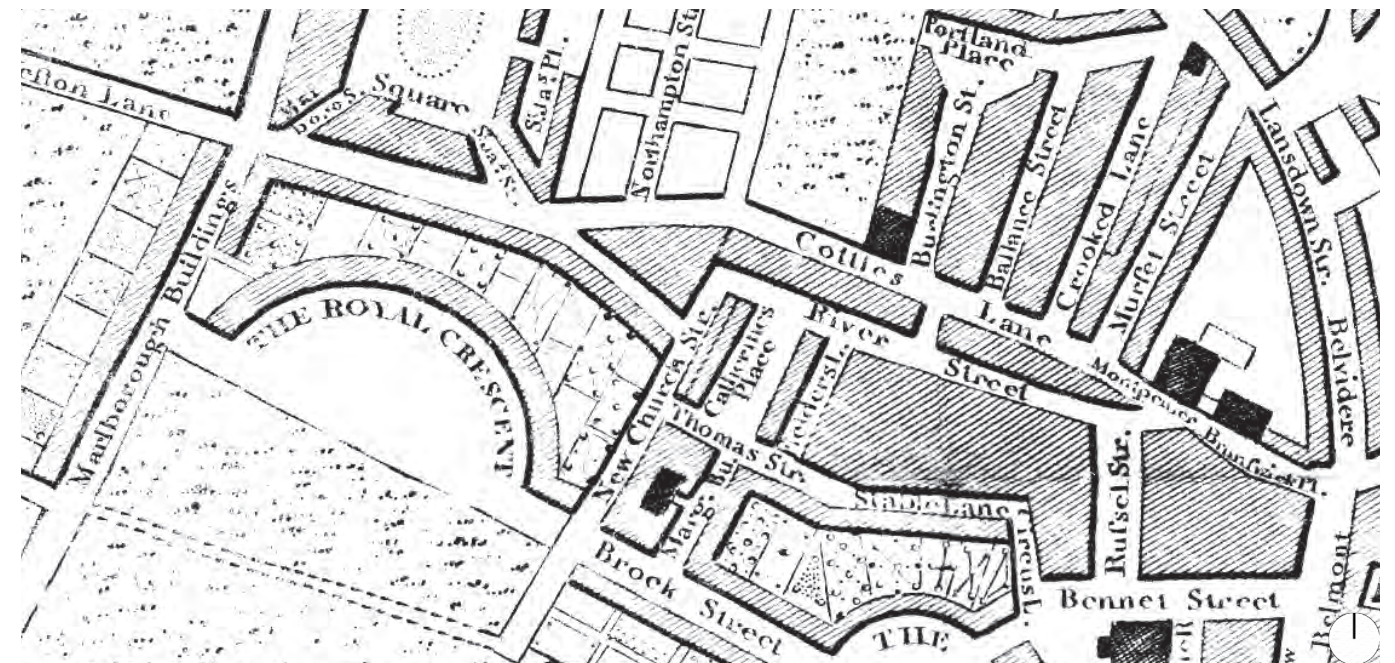

Plano de situación

1789
1793

356m

LANSDOWN CRESCENT

REINO UNIDO

Arquitecto: John Palmer

Datos tomados por fotografía aérea
Longitud continua de fachada: 356m
Fachada aparente: 320m

51°30'42.4"N 0°12'27.3"W
Dirección: Lansdown Cres,
Bath



Vista de fachada

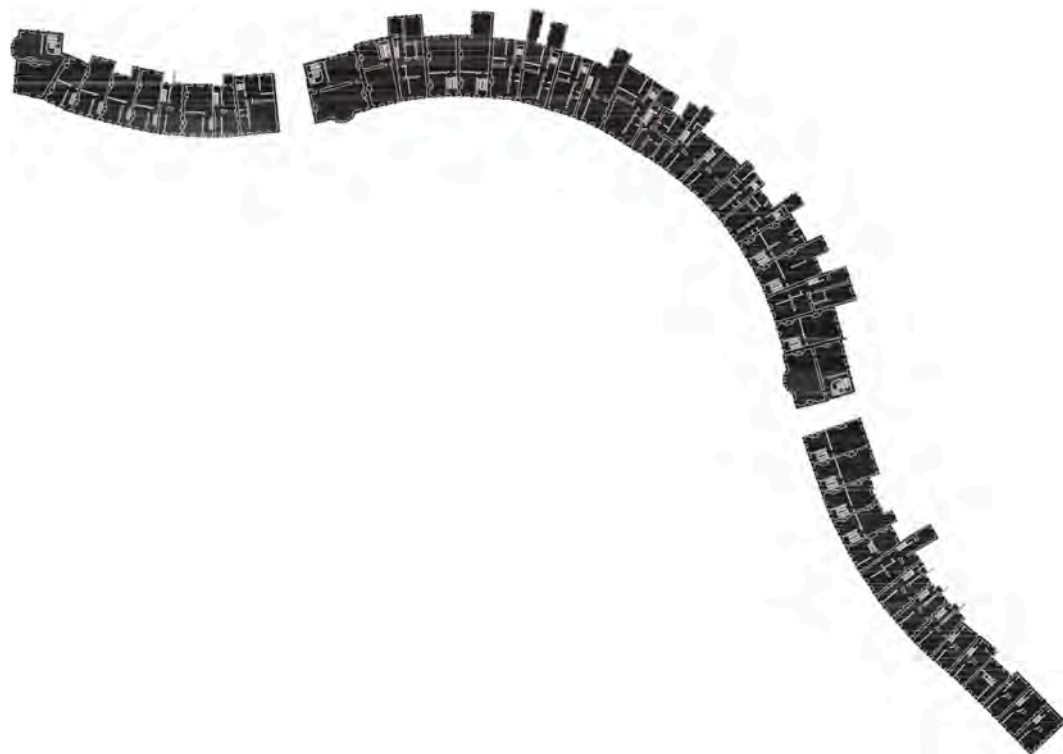

Planta tipo

1922
1923

520m

HORNBAEKHAUS

DINAMARCA

Arquitecto: Kay Fisker

Datos tomados por fotografía aérea
Longitud continua de fachada: 520m
Fachada aparente: 188m

55°41'21.9"N 12°32'29.6"E
Dirección: Borups Allé 23,
Copenhagen



Vista de fachada y patio

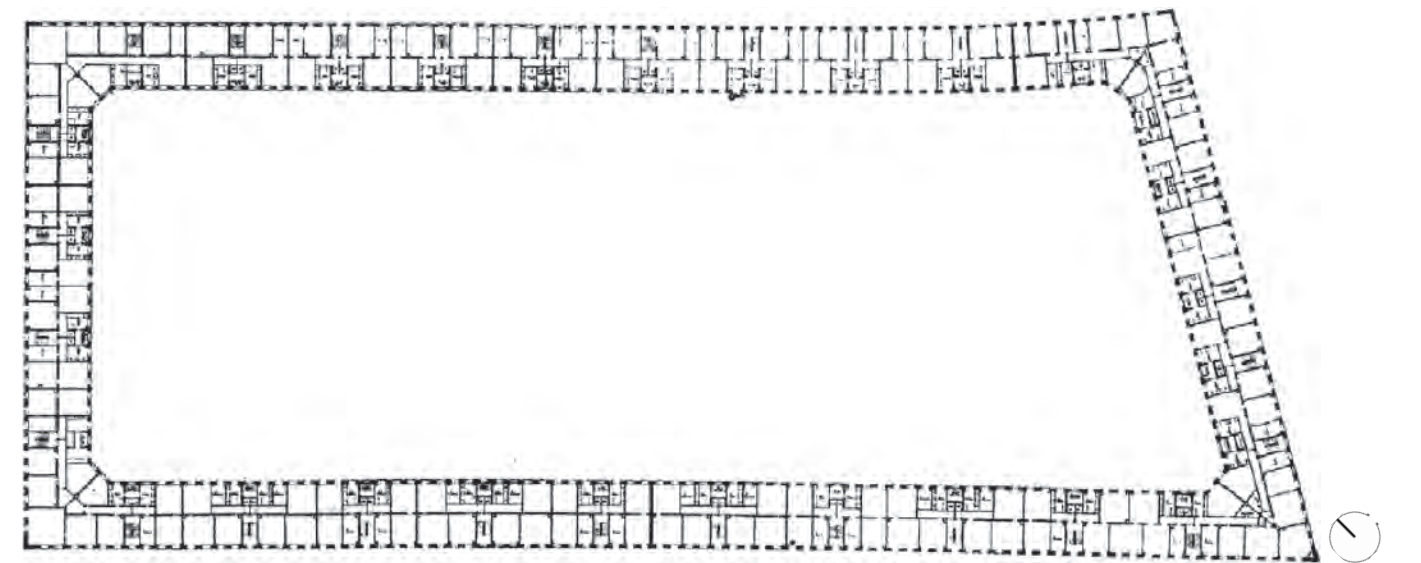

Planta tipo

1922
1924

290m

VIVIENDAS PARA DE SAMENWERKING

PAÍSES BAJOS

Arquitecto: Frits Staal

Datos tomados por fotografía aérea
Longitud continua de fachada: 290m
Fachada aparente: 186m

52°21'08.9"N 4°52'50.0"E
Dirección: Bronckhorststraat,
Ámsterdam



Vista de fachada



Plano de situación

1922
1927

302m

HOUSING IN HOOFDWEG

PAÍSES BAJOS

Arquitectos: Hendricus Wijdeveld, Melle Geldmaker y Zeeger Gulden

Datos tomados por fotografía aérea
Longitud continua de fachada: 302m
Fachada aparente: 291m

52°22'20.3"N 4°50'55.7"E
Dirección: Hoofdweg 308-411,
Ámsterdam



Vista de fachada

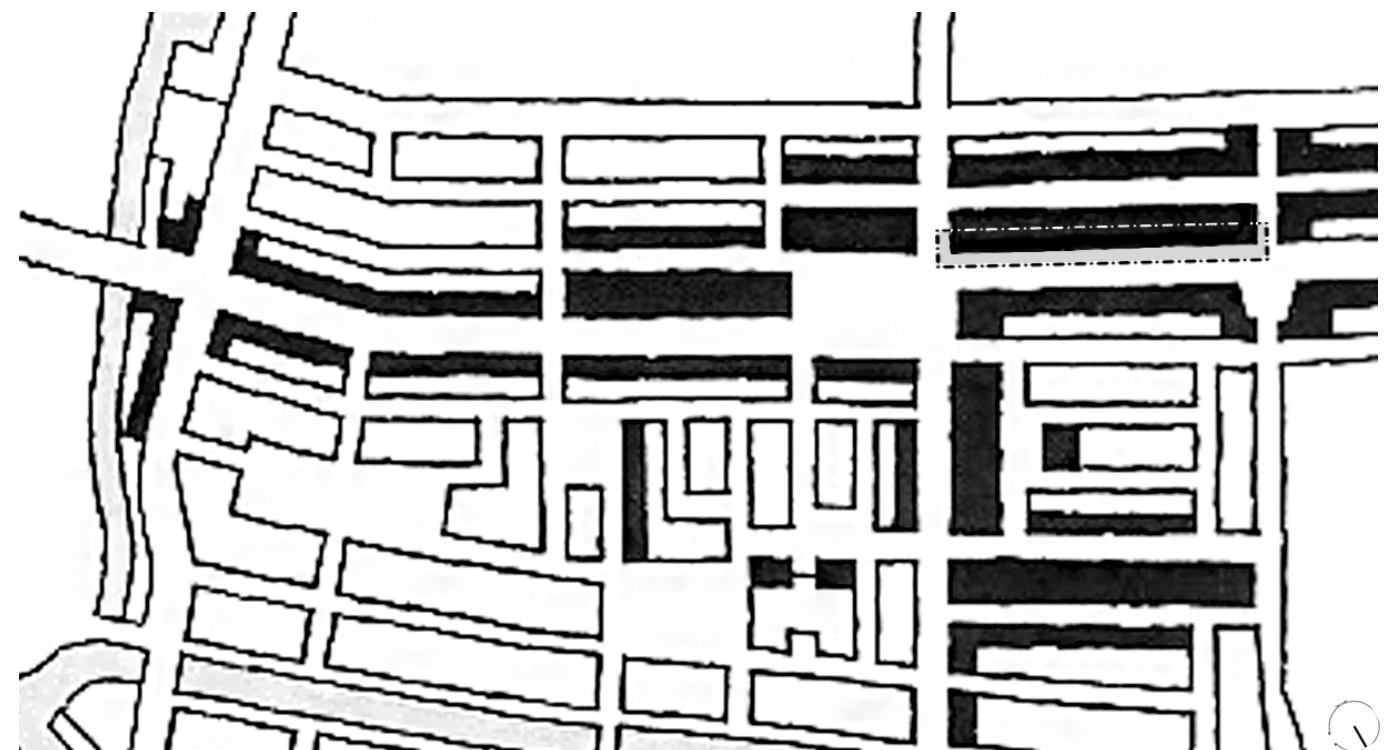

Plano de situación

1924
1925

606m

LINDENHOF

AUSTRIA

Arquitecto: Karl Ehn

Datos tomados por fotografía aérea
Longitud continua de fachada: 606m
Fachada aparente: 250m

48°13'37.8"N 16°19'46.9"E
Dirección: Kreuzgasse 78-80,
Viena



Vista de fachada y patio

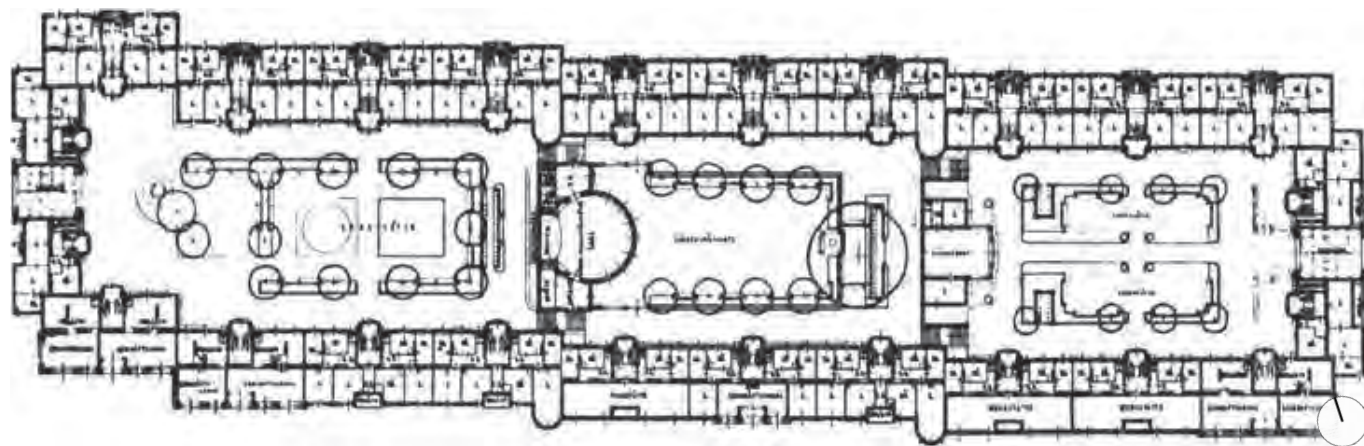

Planta tipo

1924
1926

586m

REISMANNHOF

AUSTRIA

Arquitectos: Hermann Aichinger y Heinrich Schmid

Datos tomados por fotografía aérea
Longitud continua de fachada: 586m
Fachada aparente: 149m

48°10'42.5"N 16°20'28.5"E
Dirección: Am Fuchsenfels 1-3,
Viena



Vista de conjunto

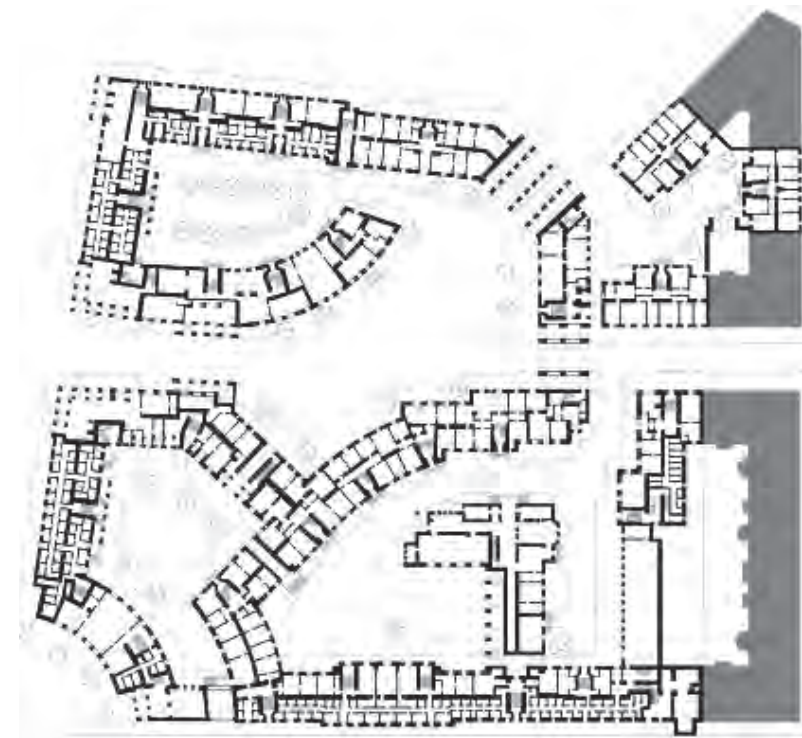

Planta tipo

1924
1929

768m

SANDLEITENHOF

AUSTRIA

Arquitectos: Emil Hoppe, Otto Schönthal, Franz Matuschek, Siegfried Theis, Hans Jaksch, Franz Krauss y Josef Thölk

Datos tomados por fotografía aérea
Longitud continua de fachada: 768m
Fachada aparente: 357m

48°13'22.2"N 16°18'20.6"E
Dirección: Matteottiplatz,
Viena



Vista de fachada

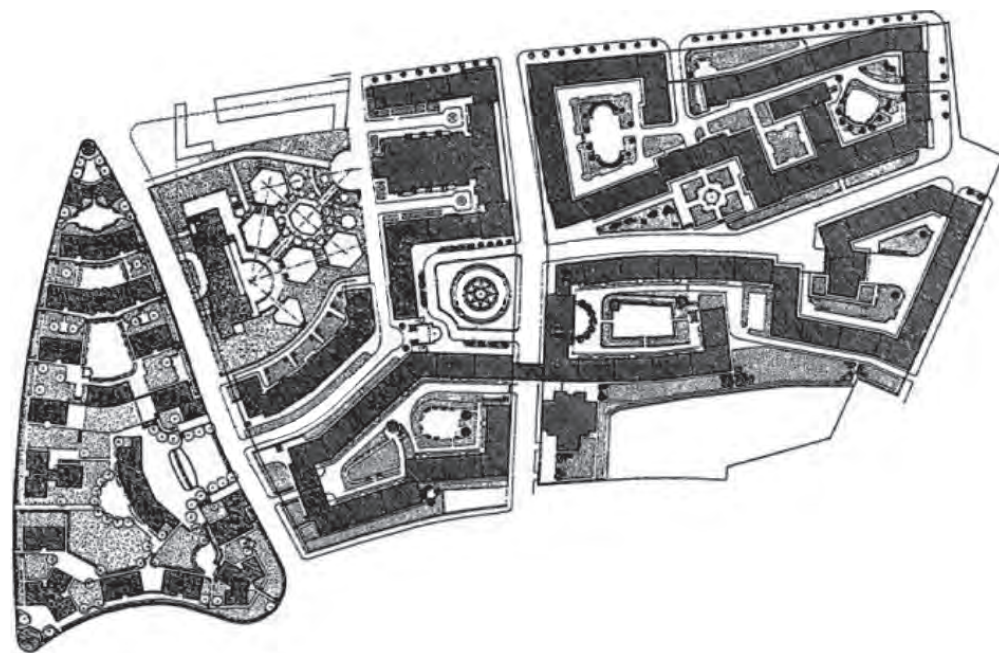

Plano de situación



1925
1926

394m

BEBELHOF

AUSTRIA

Arquitecto: Karl Ehn

Datos tomados por fotografía aérea
Longitud continua de fachada: 394m
Fachada aparente: 109m

48°10'54.4"N 16°20'14.6"E
Dirección: Steinbauergasse 36/1/R09,
Viena



Vista de fachada

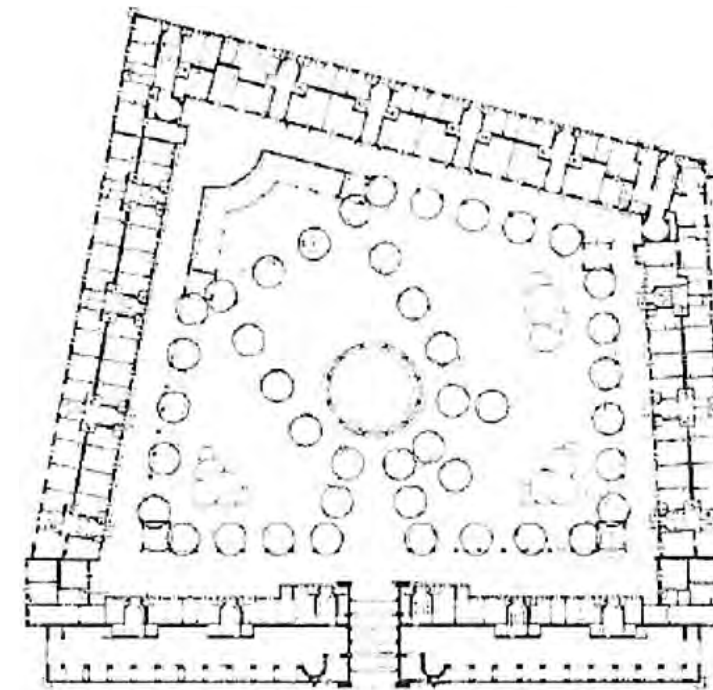

Planta tipo



1925
1926

550m

LA HERRADURA DE LA SIEDLUNG BRITZ

ALEMANIA

Arquitecto: Bruno Taut

Datos tomados por fotografía aérea
Longitud continua de fachada: 550m
Fachada aparente: 174m

52°26'54.9"N 13°26'54.8"E
Dirección: Fritz-Reuter-Allee 46,
Berlín



Vista de fachada

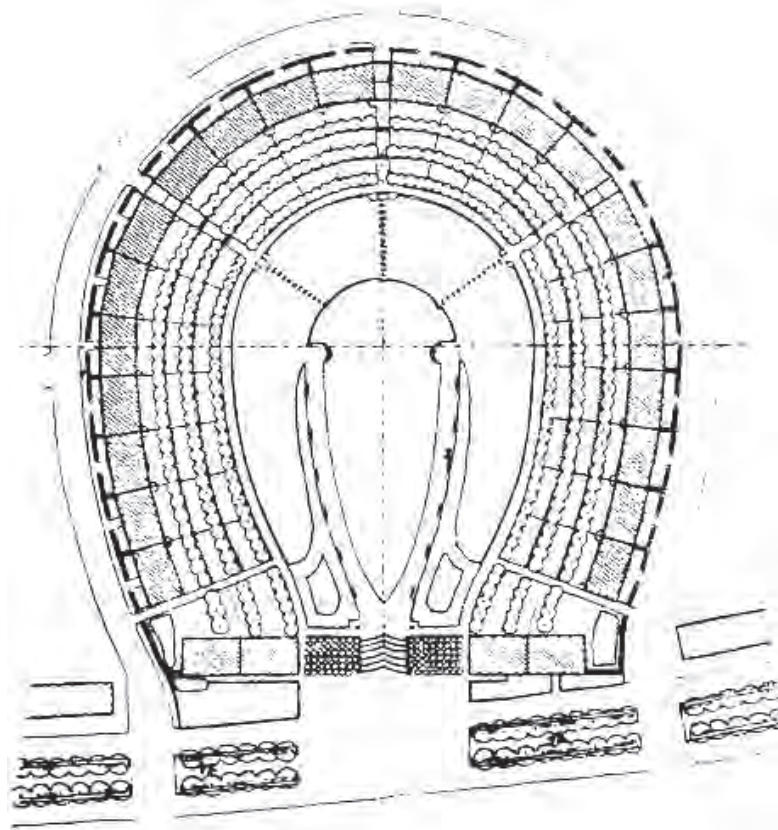

Plano de situación

1926
1930

2.296m

KARL MARX HOF

AUSTRIA

Arquitecto: Karl Ehn

Datos tomados por redibujado propio
Longitud continua de fachada: 2.296m
Fachada aparente: 1.022m

48°14'58.2"N 16°21'49.6"E
Dirección: Heiligenstädter Str. 82,
Viena



Vista de fachada

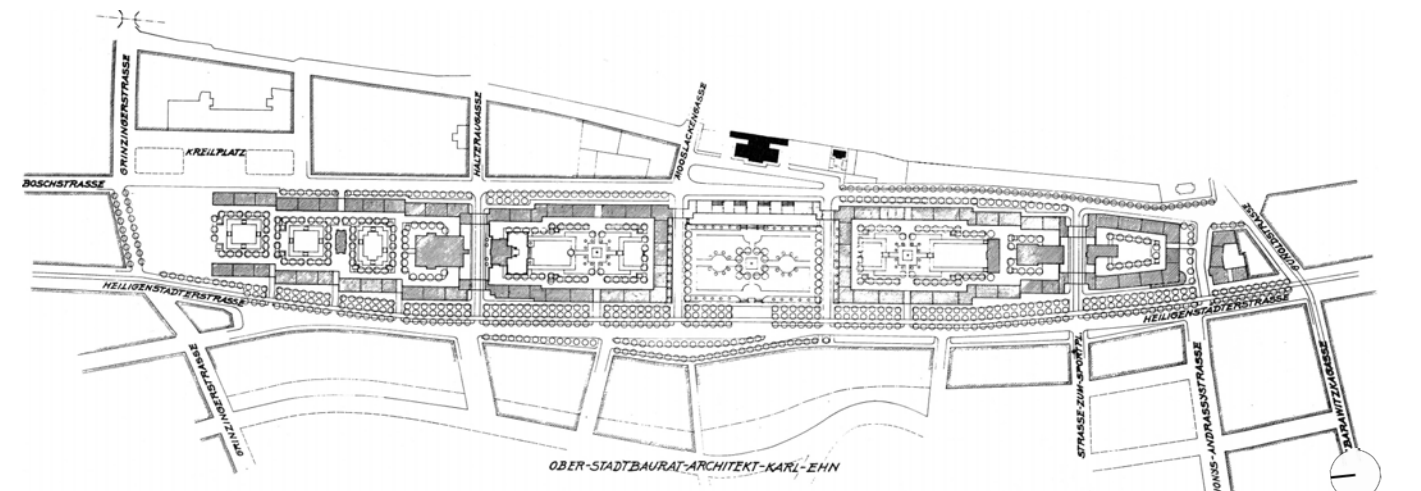

Plano de situación

1926
1933

1.050m

KARL SEITZ HOF

AUSTRIA

Arquitecto: Hubert Gessner

Datos tomados por fotografía aérea
Longitud continua de fachada: 1.050m
Fachada aparente: 340m

48°15'47.7"N 16°23'18.2"E
Dirección: Jedleseer Str. 66-94,
Viena



Vista de fachada

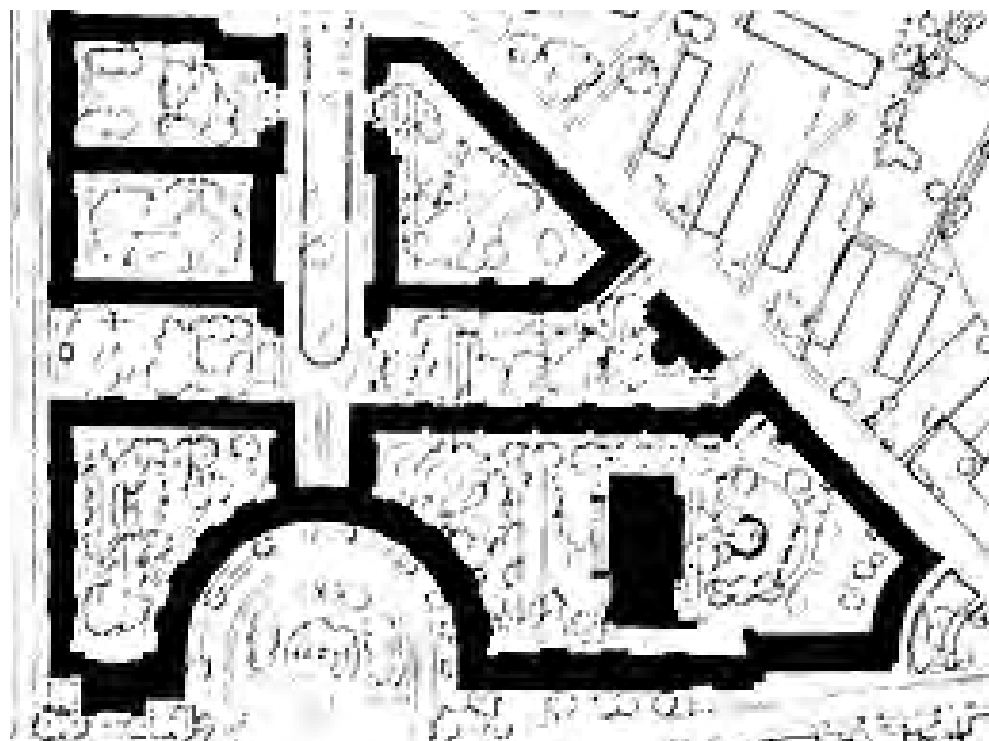

Plano de situación



1927
1933

1.434m

GEORGE WASHINGTON HOF

AUSTRIA

Arquitectos: Robert Öerley y Karl Alois Krist

Datos tomados por fotografía aérea
Longitud continua de fachada: 1.434m
Fachada aparente: 360m

48°10'14.7"N 16°20'45.6"E
Dirección: Triester Strasse 52-54,
Viena



Vista de fachada



Plano de situación



1928
1930

462m

BLOQUE CENTRAL JARRESTADT

ALEMANIA

Arquitecto: Karl Schneider

Datos tomados por fotografía aérea
Longitud continua de fachada: 462m
Fachada aparente: 127m

53°35'11.8"N 10°01'22.0"E
Dirección: Stammannstrasse 13,
Hamburgo

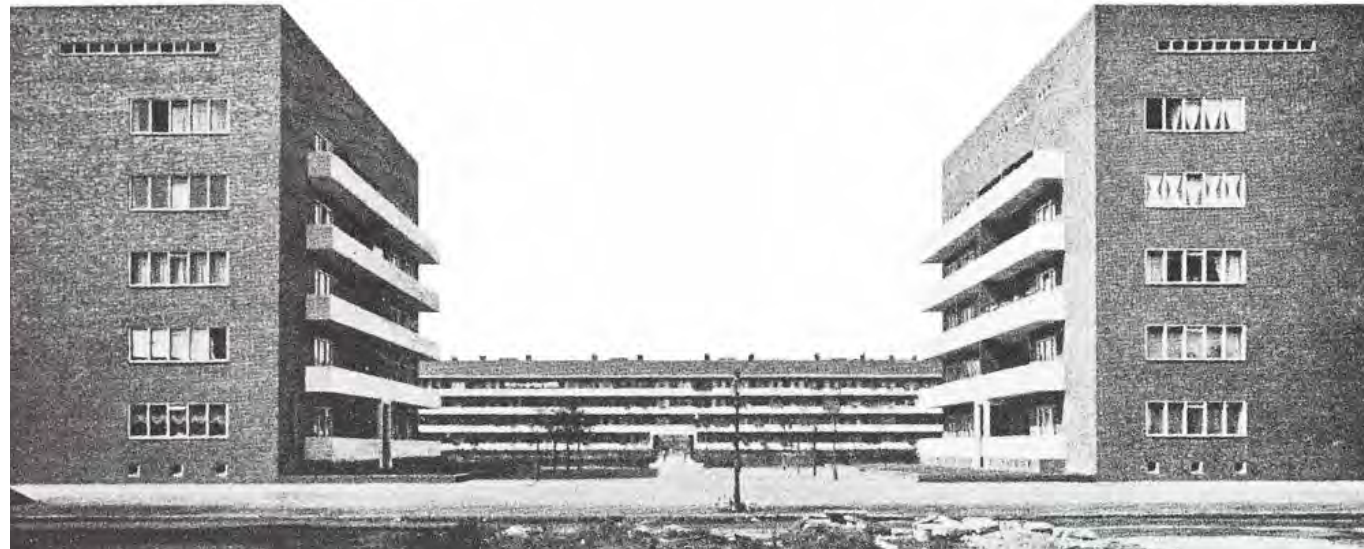

Vista de fachada

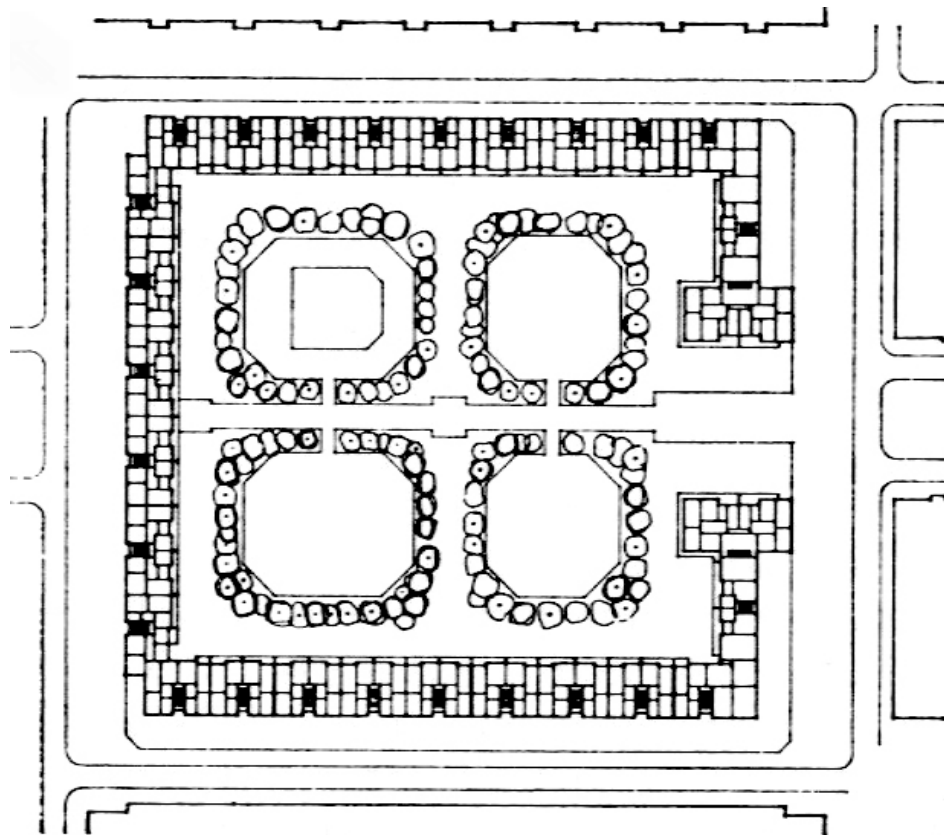

Planta tipo

1929
1930

397m

LARGA PENA DE SIEMENSSTADT

ALEMANIA

Arquitecto: Otto Bartning

Datos tomados por fotografía aérea
Longitud continua de fachada: 397m
Fachada aparente: 387m

52°32'17.5"N 13°16'36.3"E
Dirección: Goebelstrasse 9-111,
Berlín



Vista de fachada



Plano de situación

1930
1931

486m

PEITSCHENKNALL DE ONKEL TOMS HÜTTE

ALEMANIA

Arquitecto: Bruno Taut

Datos tomados por fotografía aérea
Longitud continua de fachada: 486m
Fachada aparente: 481m

52°27'04.5"N 13°15'29.9"E
Dirección: Argentinische Allee 159-217,
Berlín



Vista de fachada

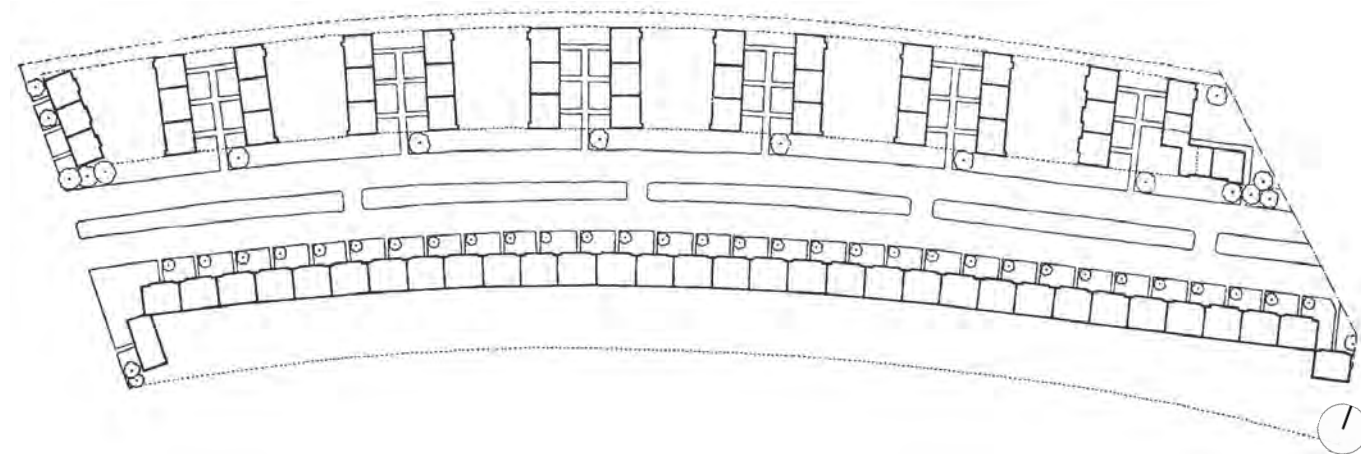

Plano de situación

1930
1934

987m

CITÉ D'HABITATIONS À BON MARCHÉ

FRANCIA

Arquitectos: Dubreuil André y Hummel Roger

Datos tomados por fotografía aérea
Longitud continua de fachada: 987m
Fachada aparente: 170m

48°47'22.2"N 2°26'02.8"E
Dirección: 94700 Maisons-Alfort,
Créteil

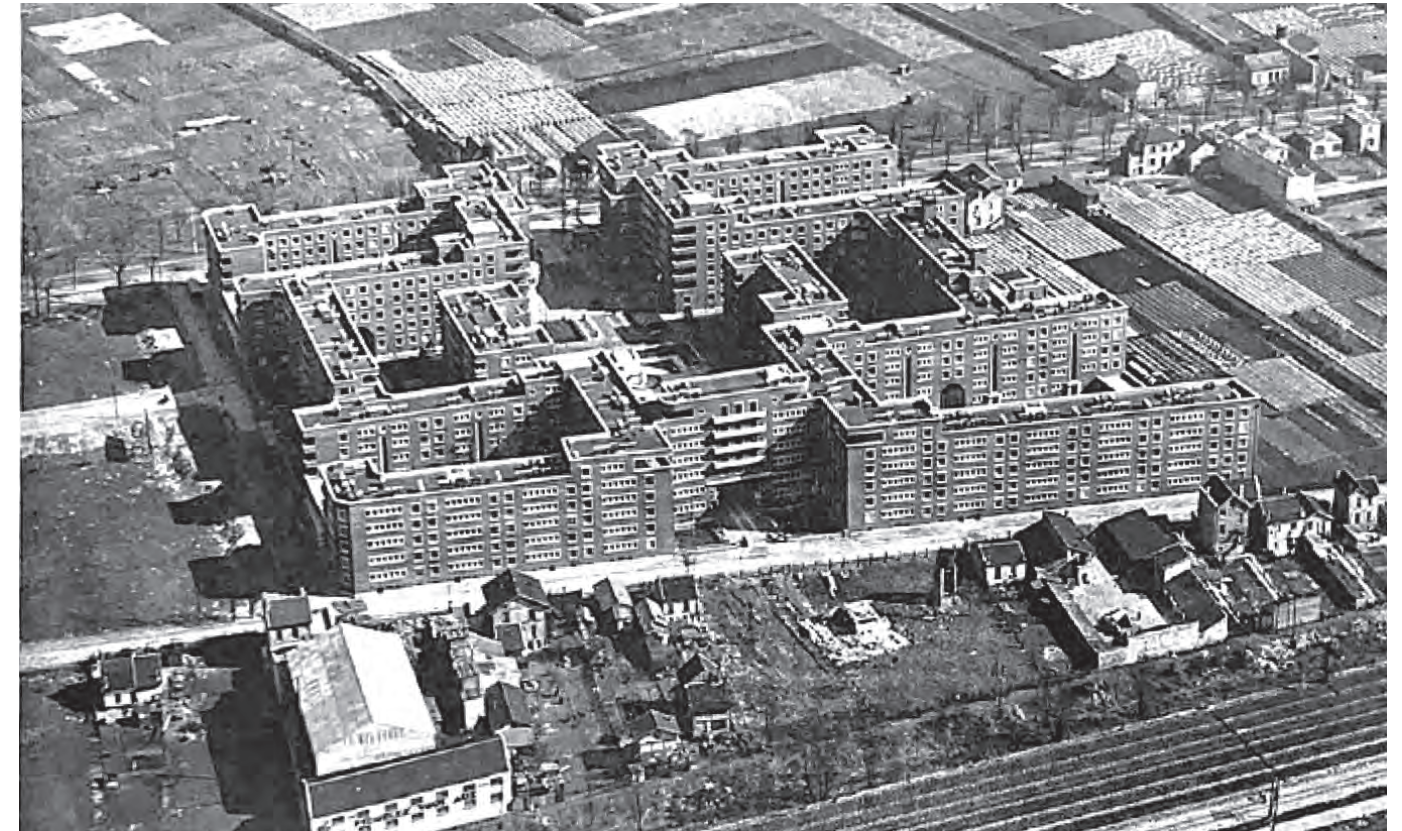

Vista aérea



Planta aérea

1934
1935

749m

HILLSIDE HOMES

EEUU

Arquitecto: Clarence Stein

Datos tomados por fotografía aérea
Longitud continua de fachada: 749m
Fachada aparente: 183m

40°52'40.4"N 73°50'56.5"W
Dirección: 3480 Seymour Ave,
Nueva York



Vista de fachada y patio



Plano de situación



1934
1937 > 1978

249m

GREENWOOD HOUSE

REINO UNIDO

Arquitecto: Leonard Heywood

Datos tomados por redibujado propio
Longitud continua de fachada: 249m
Fachada aparente: 98m

53°27'36.1"N 2°11'33.8"W
Dirección: 140 Kirkmanshulme Lane,
Manchester



Vista de fachada y patio

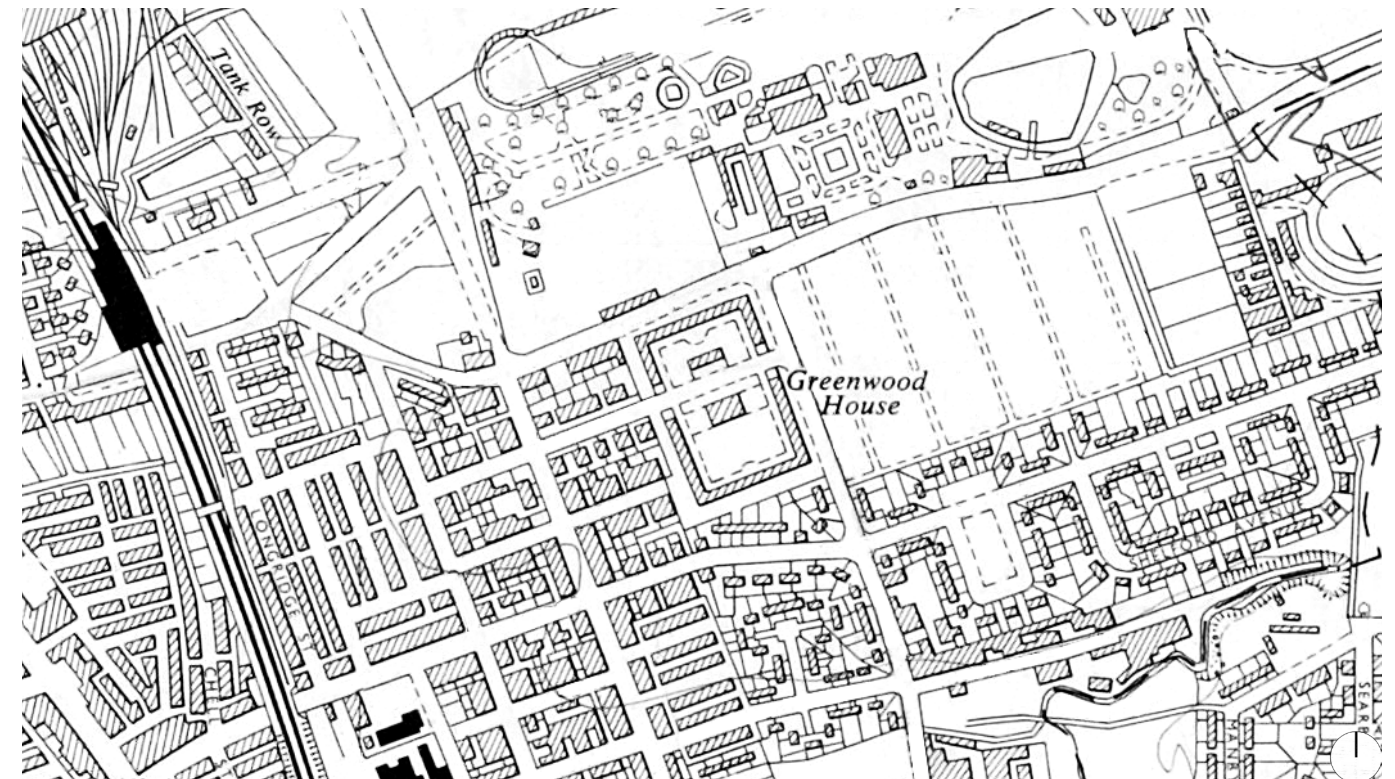

Plano de situación

1934 1975
1938 > 1978

974m

QUARRY HILL FLATS

REINO UNIDO

Arquitecto: Richard Alfred Hardwick Livett

Datos tomados por redibujado propio
Longitud continua de fachada: 974m
Fachada aparente: 408m

53°47'49.3"N 1°31'56.3"W
Dirección: 2 St Cecilia Street,
Leeds



Vista de fachada

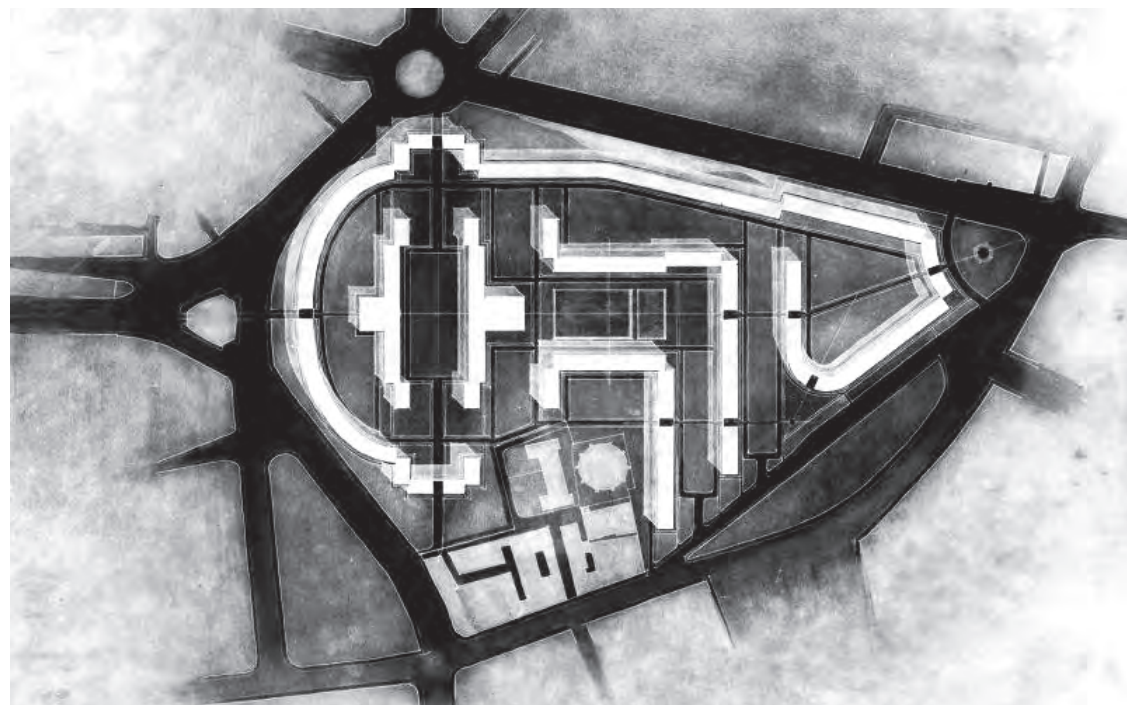

Plano de situación



1935 > 1979

407m

KENNETT HOUSE

REINO UNIDO

Arquitecto: Leonard Heywood

Datos tomados por redibujado propio
Longitud continua de fachada: 407m
Fachada aparente: 174m

53°30'17.1"N 2°13'42.3"W
Dirección: 185-195 Smedley Road,
Manchester



Vista aérea

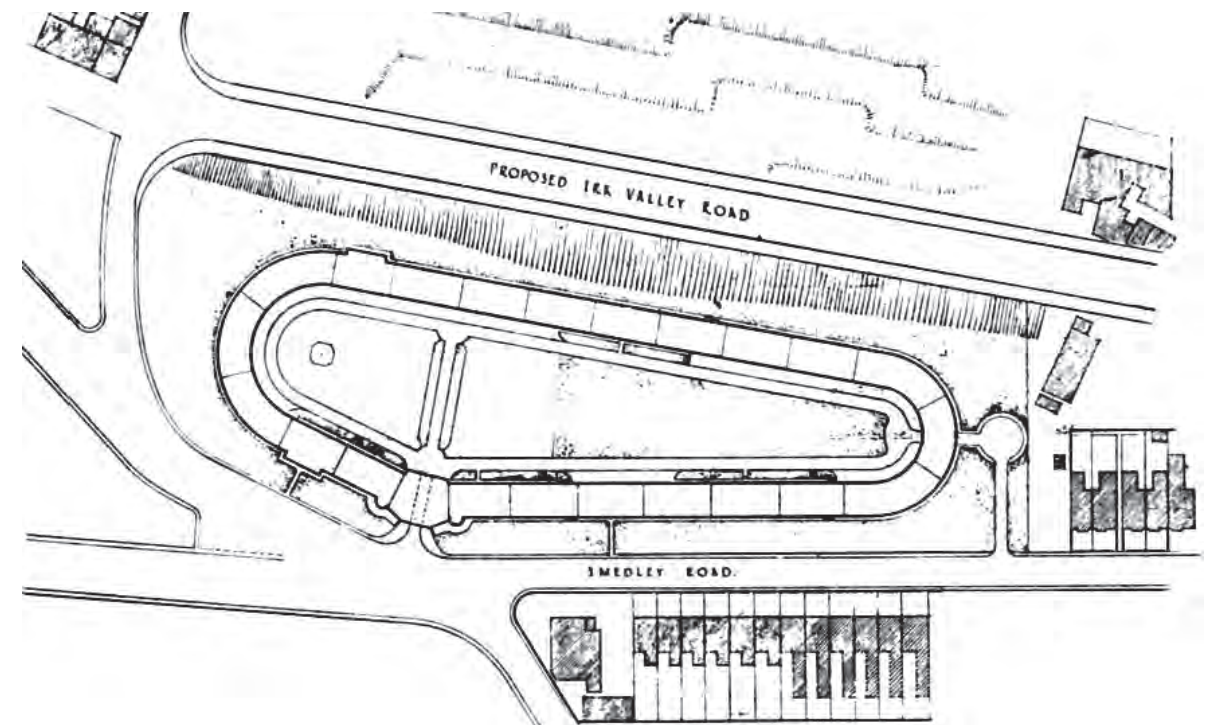

Plano de situación



1936
1939

493m

RESORT PRORA

ALEMANIA

Arquitecto: Clemens Klotz

Datos tomados por redibujado propio
Longitud continua de fachada: 493m
Fachada aparente: 4.886m

54°26'31.6"N 13°34'28.2"E
Dirección: Südstrand y Nordstrand,
Binz



Vista aérea

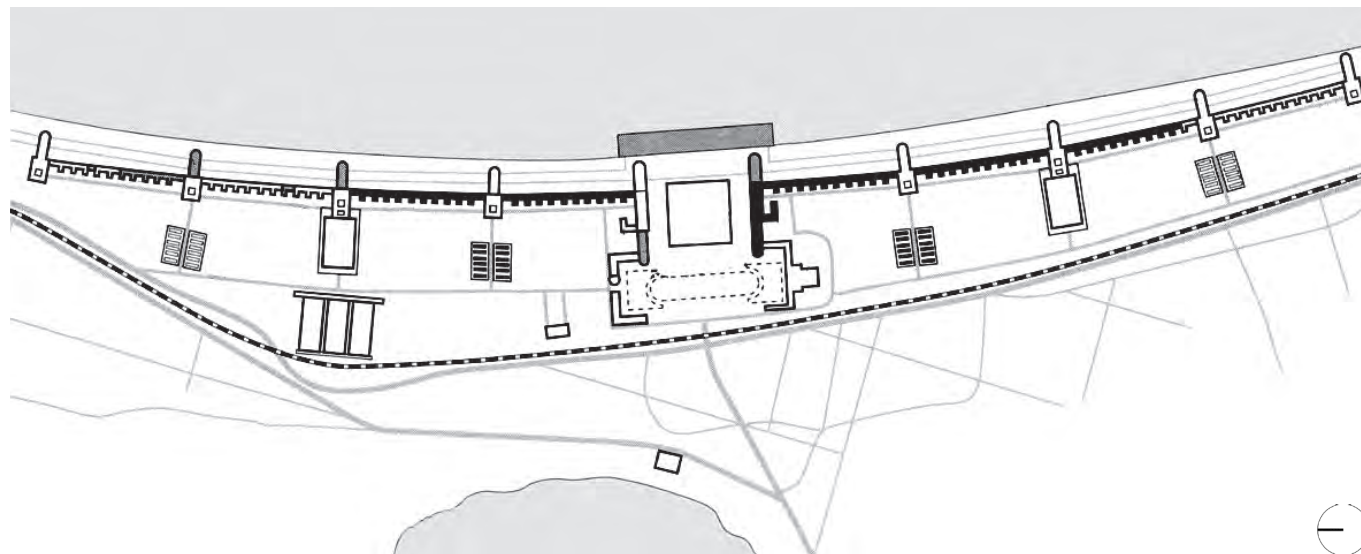

Plano de situación de proyecto

1950
1957

252m

VERMICONE

ITALIA

Arquitectos: Mario de Renzi y Saverio Muratori

Datos tomados por fotografía aérea
Longitud continua de fachada: 252m
Fachada aparente: 244m

41°51'29.1"N 12°33'04.9"E
Dirección: Via Sagunto 2-25,
Roma



Vista de fachada

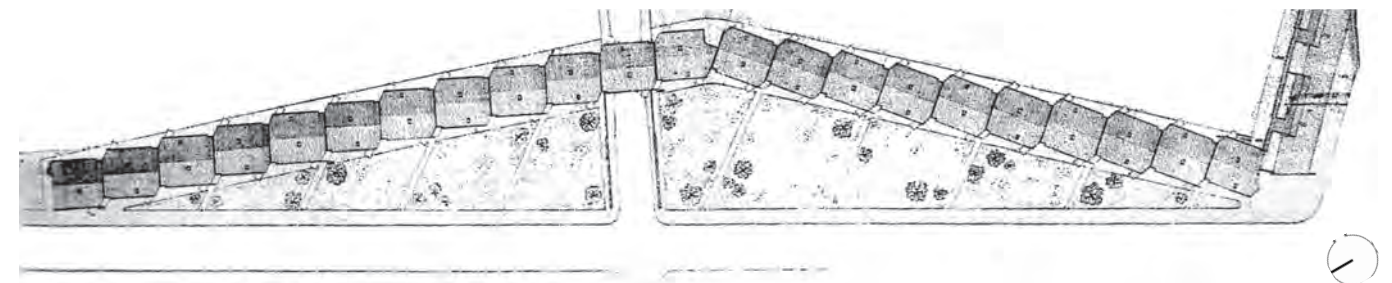

Plano de situación

1952
1953

302m

CITÉ MAURICE THOREZ

FRANCIA

Arquitectos: Henri Chevallier y Robert Chevallier

Datos tomados por fotografía aérea
Longitud continua de fachada: 302m
Fachada aparente: 167m

48°48'50.3"N 2°23'15.9"E
Dirección: Avenida Georges Gosnat,
Ivry-sur-Seine



Vista de fachada



Planta aérea

1952
1957

421m

GOLDEN LANE ESTATE

REINO UNIDO

Arquitectos: Peter Chamberlin, Geoffry Powell y Christoph Bon

Datos tomados por redibujado propio
Longitud continua de fachada: 421m
Fachada aparente: 177m

51°31'20.5"N 0°05'45.9"W
Dirección: Fann Street,
Londres



Vista de conjunto

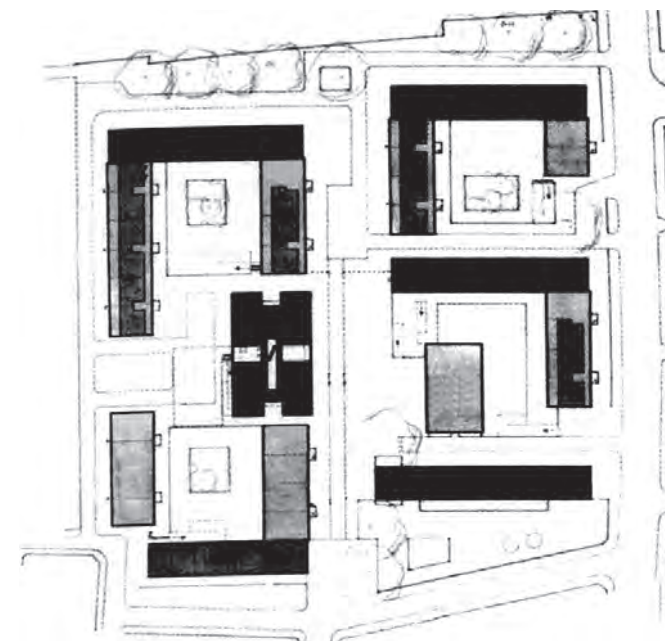

Plano de situación

1952
1962

269m

CITÉ DE L'ABREUVOIR

FRANCIA

Arquitecto: Émile Aillaud

Datos tomados por fotografía aérea
Longitud continua de fachada: 269m
Fachada aparente: 215m

48°54'44.7"N 2°27'55.9"E
Dirección: Rue de Téhéran,
Bobigny



Vista aérea

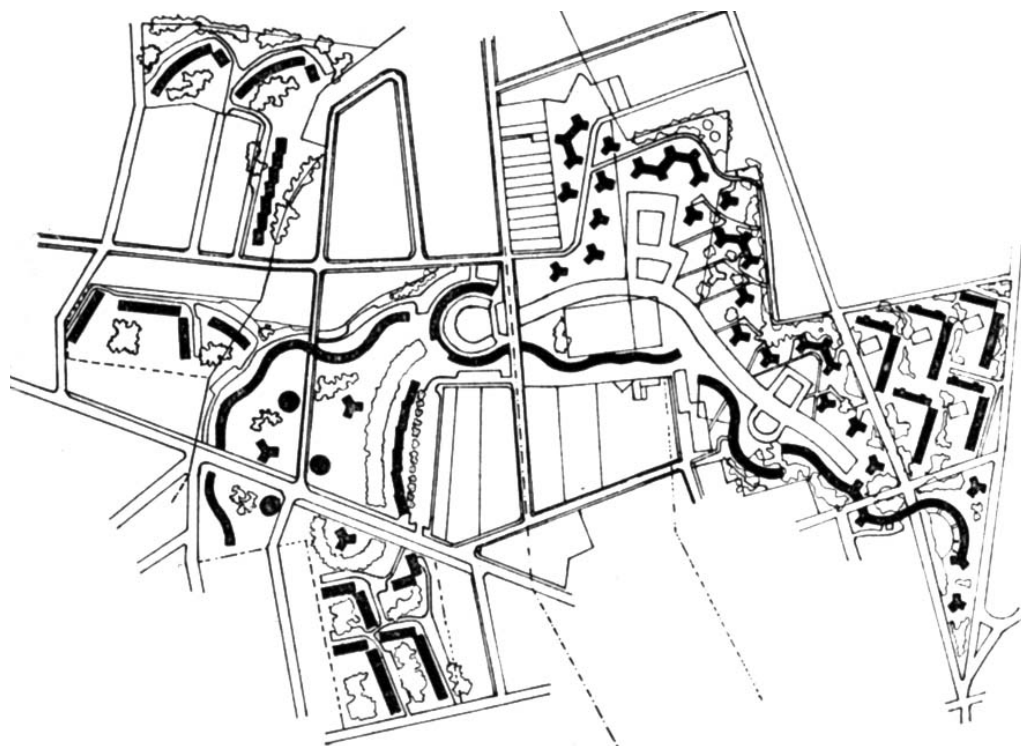

Plano de situación

1954
1963

277m

CITÉ DE L'ÉTOILE

FRANCIA

Arquitectos: Georges Candilis, Alexis Josic y Sadrach Woods

Datos tomados por fotografía aérea
Longitud continua de fachada: 277m
Fachada aparente: 242m

48°54'38.7"N 2°25'34.8"E
Dirección: Cité de l'Étoile,
París



Vista aérea

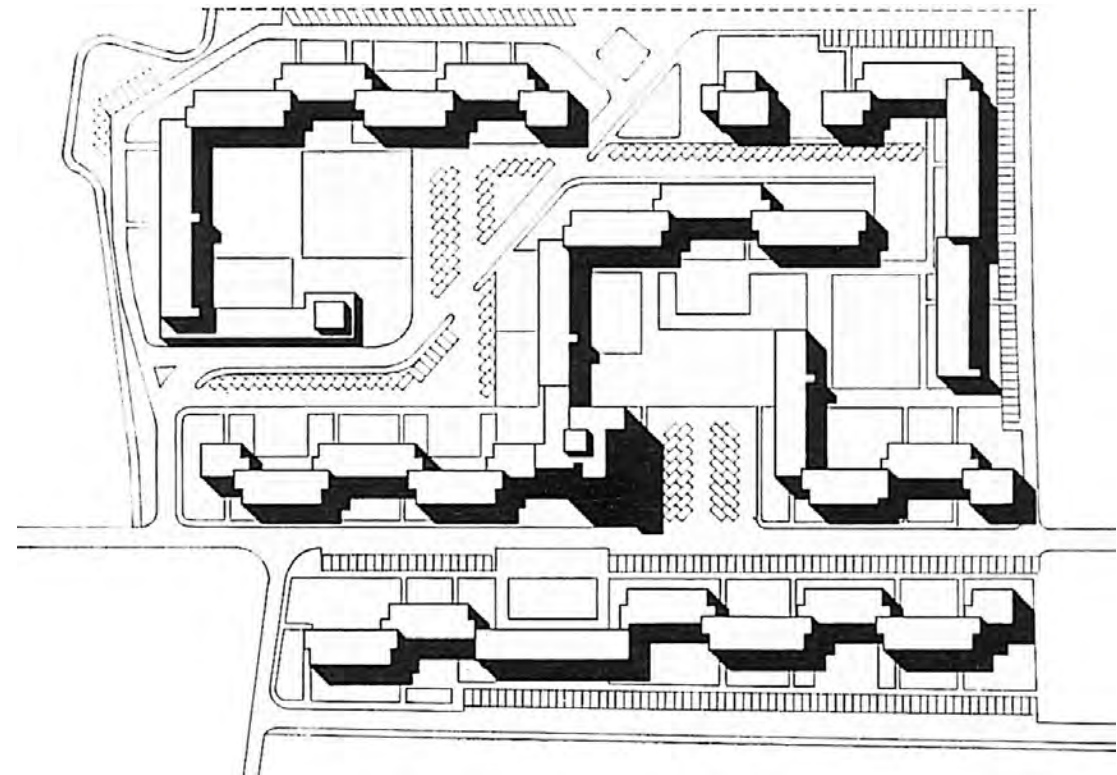

Plano de situación

1955 2006
1964 > 2014 (P)

671m

LES COURTILLIÈRES

FRANCIA

Arquitecto: Émile Aillaud

Datos tomados por fotografía aérea
Longitud continua de fachada: 671m
Fachada aparente: 428m

48°54'46.1"N 2°24'43.2"E
Dirección: 1-56 Parc des Courtilières,
París



Vista de conjunto

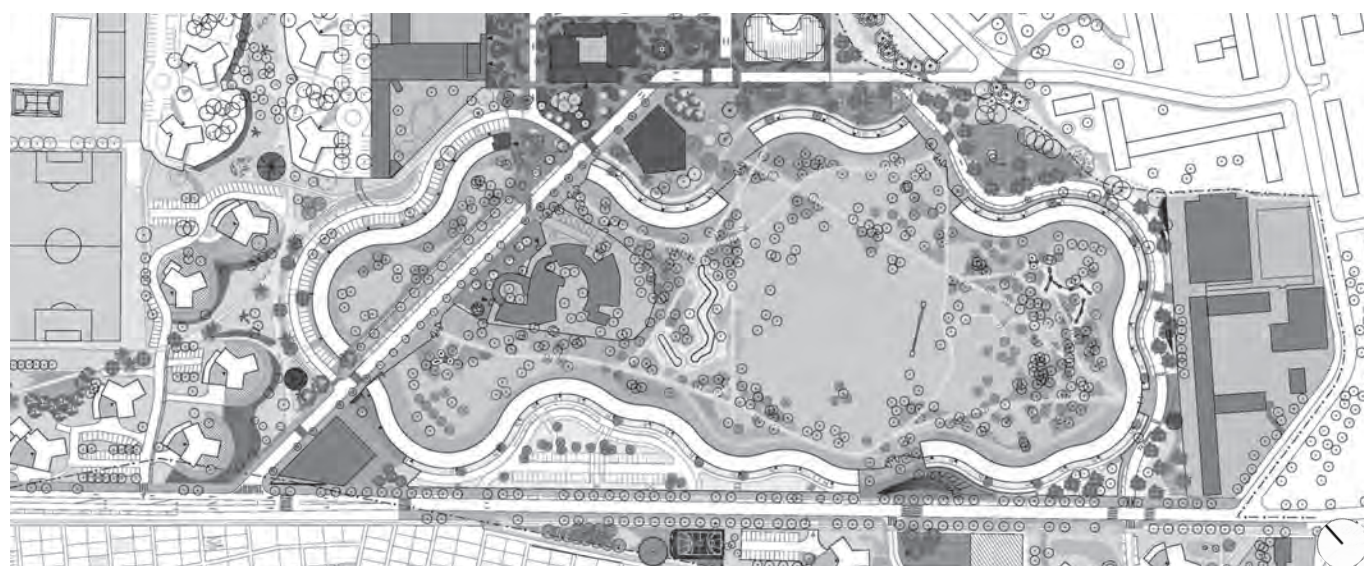

Plano de situación

1956
1964

143m

LE CHAPERON-HEB

FRANCIA

Arquitectos: Lucien Métrich, Charles Malaurant y Jacques Poirrier

Datos tomados por fotografía aérea
Longitud continua de fachada: 143m
Fachada aparente: 143m

48°48'48.6"N 2°20'05.6"E
Dirección: Avenue du Chaperon Vert,
Gentilly y Arcueil



Vista de fachada

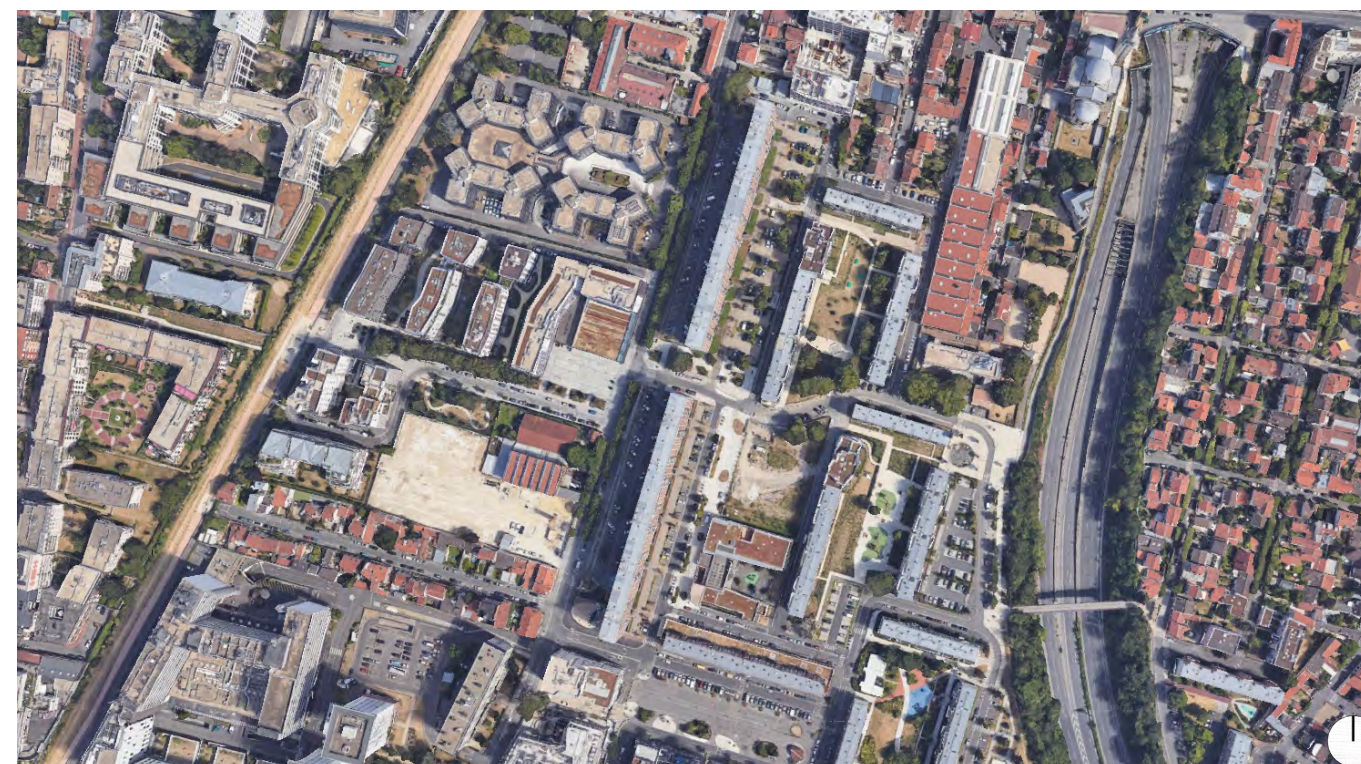

Planta aérea

1957
1962

436m

IL TRENO DEL QUARTIERE INA-CASA BARCA

ITALIA

Arquitecto: Giuseppe Vaccaro

Datos tomados por fotografía aérea
Longitud continua de fachada: 436m
Fachada aparente: 434m

44°29'45.3"N 11°17'06.0"E
Dirección: Via Tommaseo 9-32,
Bologna



Vista de fachada

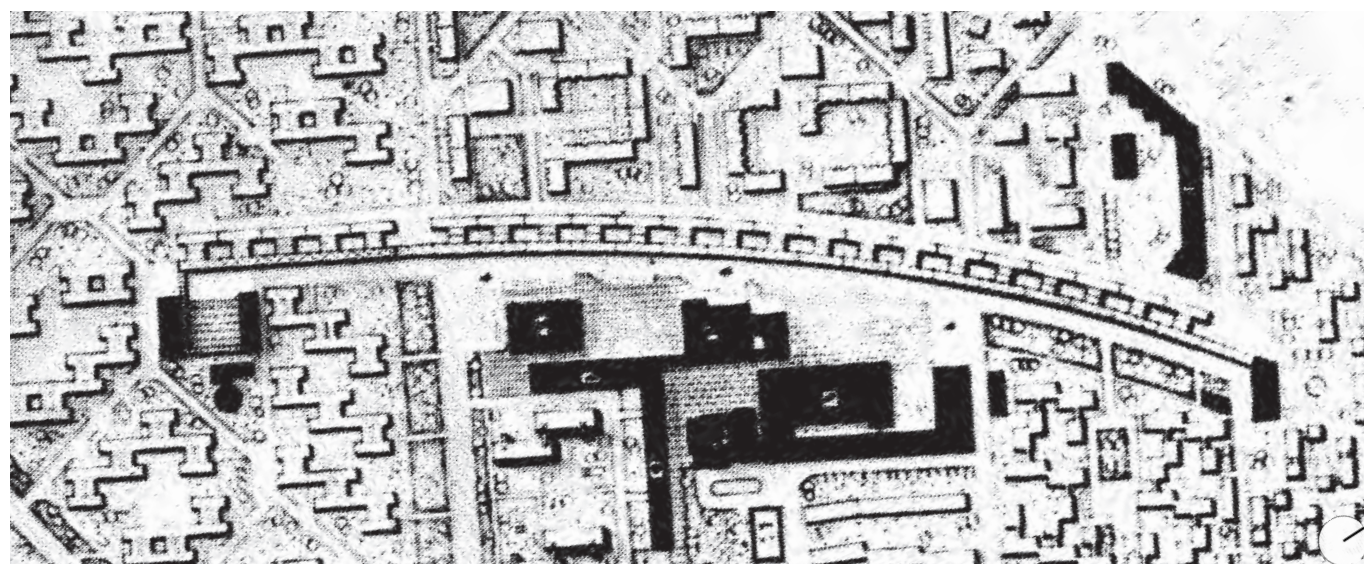

Plano de situación

1958
1960

280m

VIVIENDAS EN NOCKEBYHOV

SUECIA

Arquitectos: Sven Backström y Leif Reinius

Datos tomados por fotografía aérea
Longitud continua de fachada: 280m
Fachada aparente: 178m

59°19'56.4"N 17°54'42.5"E
Dirección: Gubbkärrsvägen 11-29,
Estocolmo



Vista aérea

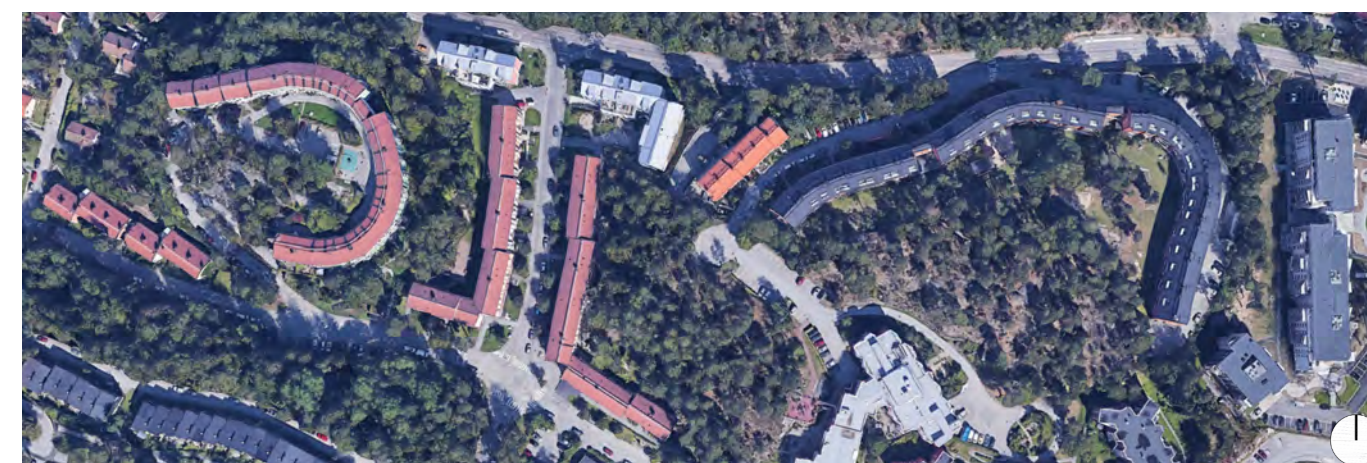

Planta aérea

1958
1962

460m

QUARTIERE INA-CASA PASTENA ITALIA

Arquitecto: Bruno Zevi

Datos tomados por fotografía aérea
Longitud continua de fachada: 460m
Fachada aparente: 370m

40°40'02.1"N 14°47'36.6"E
Dirección: Via Augelluzzi Giuseppe,
Salerno



Vista de fachada



Plano de situación

1959
1961

266m

RÉSIDENCE LE PARC FRANCIA

Arquitecto: Fernand Pouillon

Datos tomados por fotografía aérea
Longitud continua de fachada: 266m
Fachada aparente: 266m

48°47'16.8"N 2°13'23.8"E
Dirección: Allée Du Mail,
Meudon-La-Fôret



Vista de fachada

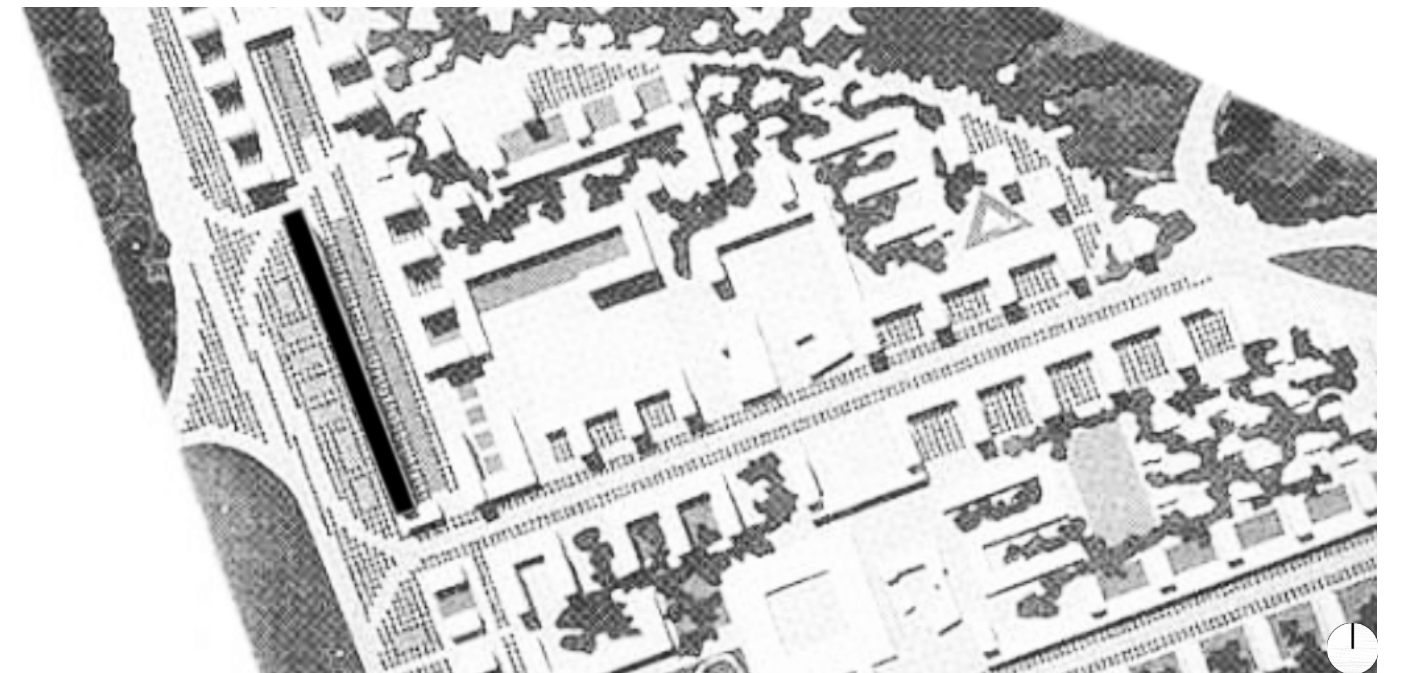

Plano de situación

1959
1961 > 2011 (P)

410m

CÈDRE BLEU

FRANCIA

Arquitecto: Bernard Zehrffus

Datos tomados por fotografía aérea
Longitud continua de fachada: 410m
Fachada aparente: 410m

48°42'09.3"N 06°09'07.7"E
Dirección: Rue Jean Mihé,
Nancy



Vista de fachada

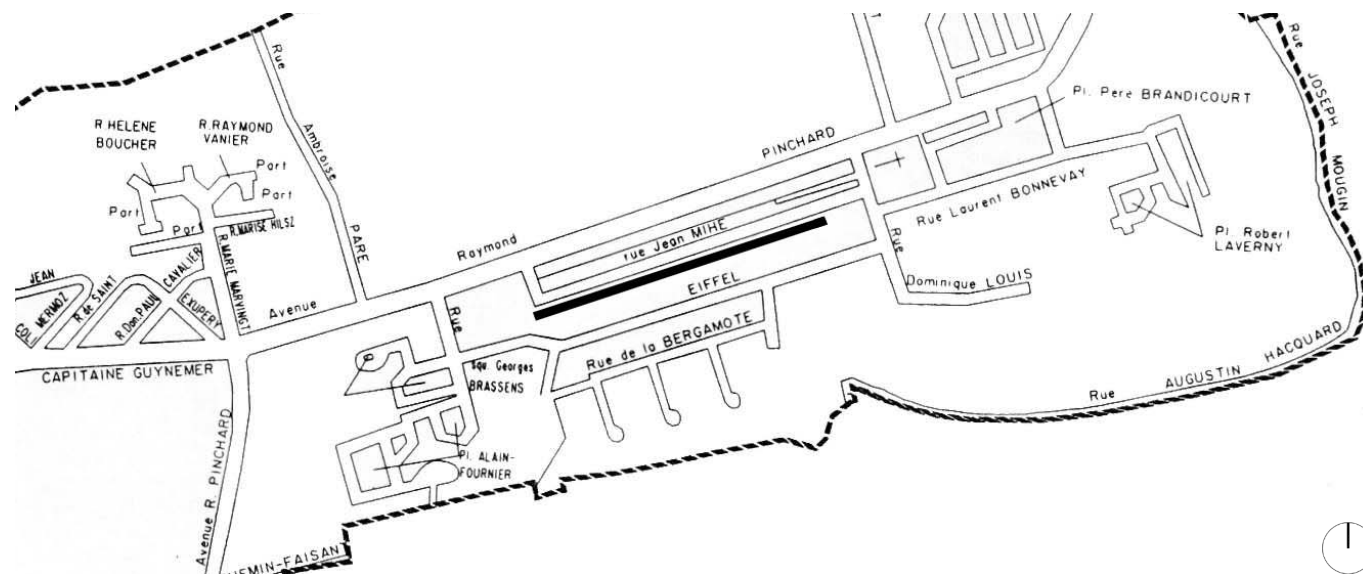

Plano de situación

1959
1964

280m

LA VISTE

FRANCIA

Arquitectos: Georges Candilis, Alexis Josic y Shadrach Woods

Datos tomados por fotografía aérea
Longitud continua de fachada: 280m
Fachada aparente: 202m

43°21'21.0"N 05°21'35.0"E
Dirección: Rue de la Largade,
Marsella



Vista de fachada

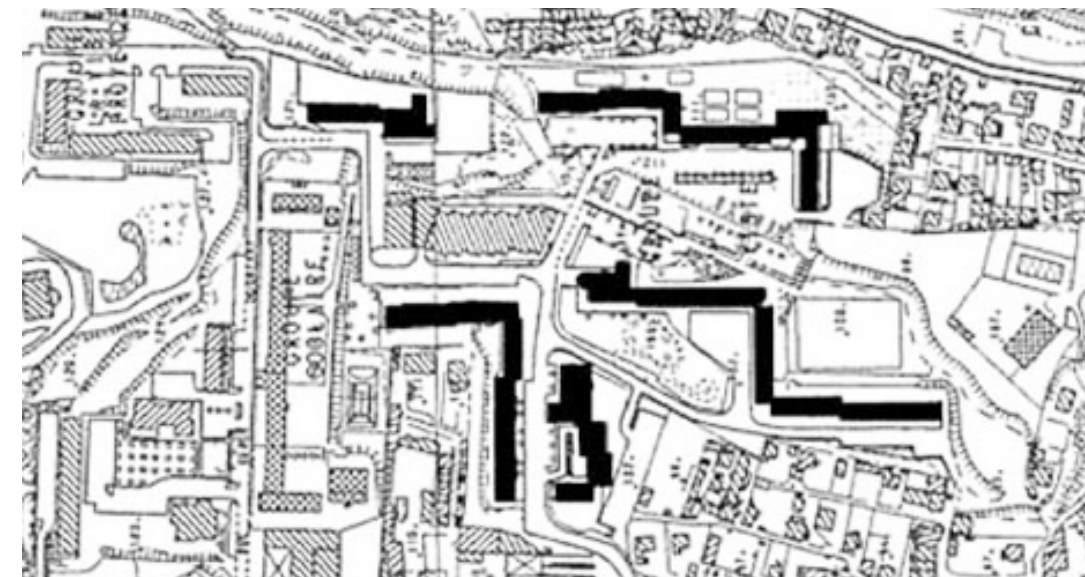

Plano de situación

1959
1966

740m

MONTPARNASSE II

FRANCIA

Arquitecto: Jean Dubuisson

Datos tomados por redibujado propio
Longitud continua de fachada: 740m
Fachada aparente: 398m

48°50'23.9"N 2°19'08.4"E
Dirección: 90 Boulevard Pasteur,
París



Vista de fachada



Plano de situación

1960
1993

571m

MARINA BAIE DES ANGES

FRANCIA

Arquitectos: Noël Lemaesquier y André Minangoy

Datos tomados por fotografía aérea
Longitud continua de fachada: 571m
Fachada aparente: 551m

43°38'05.5"N 7°08'10.7"E
Dirección: Avenida Jean Marchand,
Villeneuve-Loubet



Vista de fachada

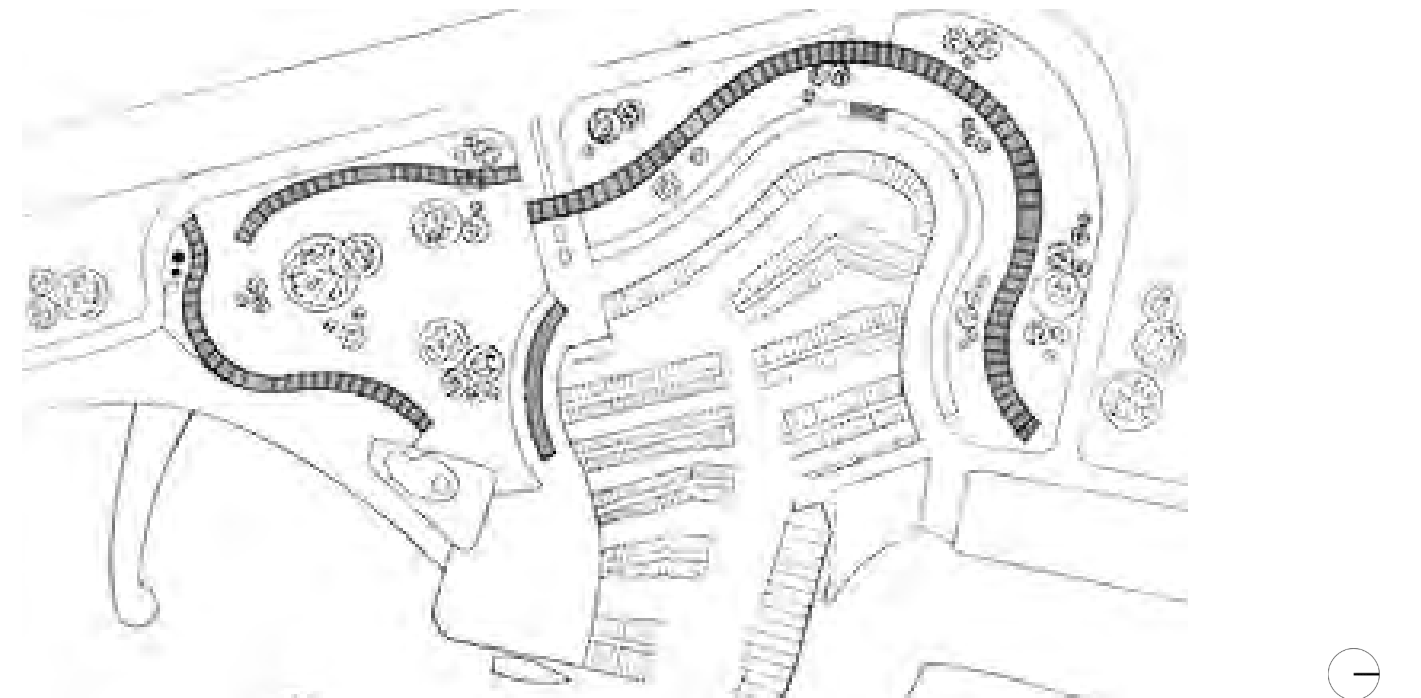

Plano de situación

1961
1963

960m

BLOCK 21

SERBIA

Arquitectos: Leonid Lenarčič, Milosav Miša Mitić, Ivan Petrović y Mihailo Čanak

Datos tomados por fotografía aérea
Longitud continua de fachada: 960m
Fachada aparente: 519m

44°48'52.8"N 20°25'49.4"E
Dirección: Bulevar Mihajla Pupina 5-115
Nueva Belgrado



Vista aérea

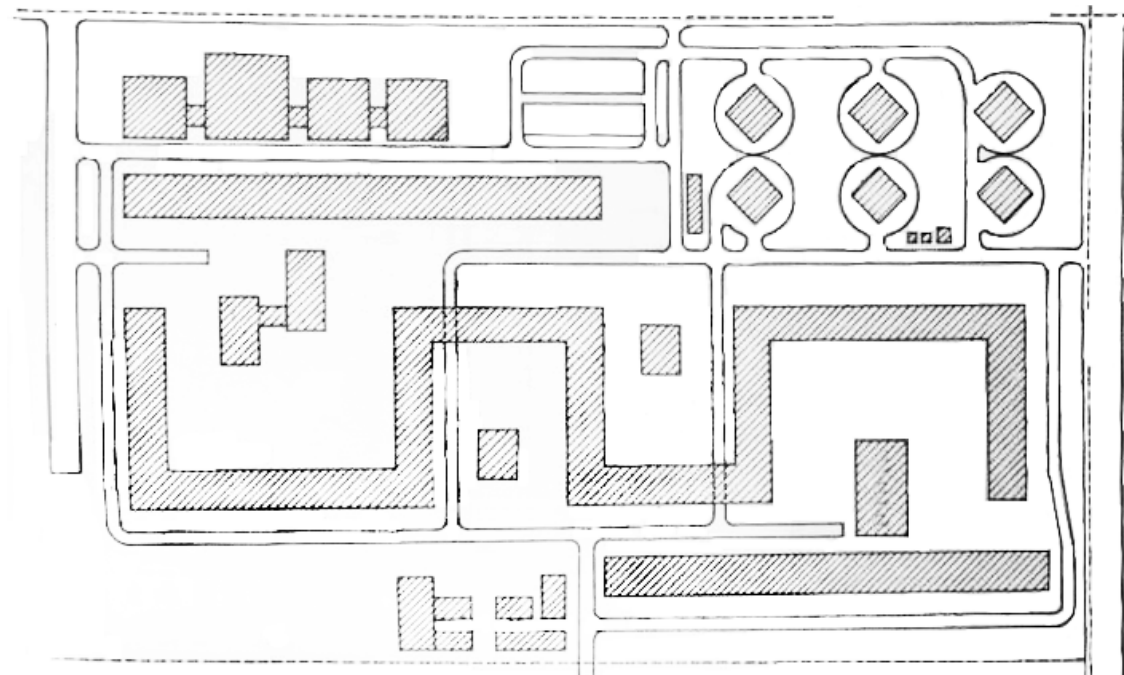

Plano de situación

1961
1972

333m

OSIEDLE SŁOWACKIEGO

POLONIA

Arquitecto: Oskar Hansen y Zofia Hansen

Datos tomados por fotografía aérea
Longitud continua de fachada: 333m
Fachada aparente: 606m

51°14'39.7"N 22°31'07.9"E
Dirección: Wileńska,
Lublin



Vista de conjunto

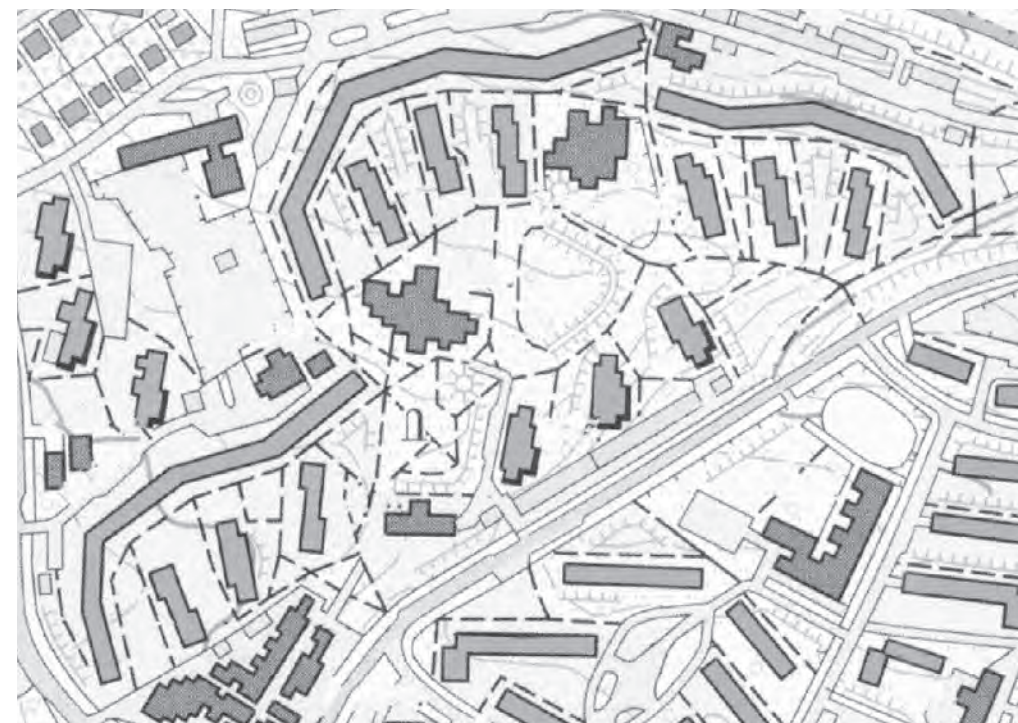

Plano de situación

1961
1973

467m

GRINDTORP

SUECIA

Arquitectos: Curt Strehlenert y Olle Elgquist

Datos tomados por fotografía aérea
Longitud continua de fachada: 467m
Fachada aparente: 390m

59°26'20.1"N 18°04'23.9"E
Dirección: Kometvägen, 183 48,
Estocolmo



Vista de fachada



Planta aérea

1962
1966

395m

QUARTIERE SANT'AMBROGIO I

ITALIA

Arquitecto: Arrigo Arrighetti

Datos tomados por fotografía aérea
Longitud continua de fachada: 395m
Fachada aparente: 779m

45°25'52.1"N 9°09'43.5"E
Dirección: Via S. Vigilio,
Milán



Vista aérea



Plano de situación

1962
1970

363m

RESIDENCE DE L'EUROPE

FRANCIA

Arquitecto: Henri Chomette

Datos tomados por fotografía aérea
Longitud continua de fachada: 363m
Fachada aparente: 363m

50°38'30.1"N 3°06'29.5"E
Dirección: Rés de l'Europe,
Mons-en-Barœul



Vista de conjunto

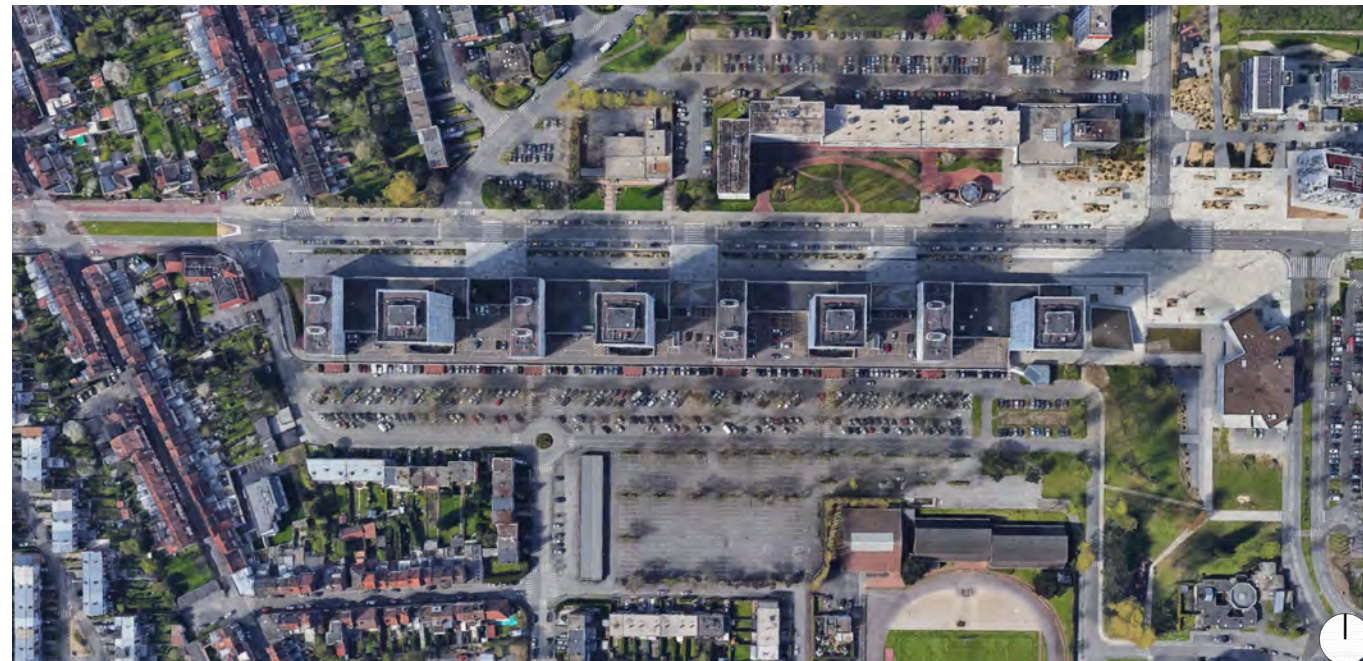

Planta aérea

1966
1969

279m

SUPER-ROUVIÈRE

FRANCIA

Arquitectos: Raoul Guyot y Xavier Arsène-Henry

Datos tomados por fotografía aérea
Longitud continua de fachada: 279m
Fachada aparente: 266m

43°15'03.8"N 5°25'35.2"E
Dirección: Rés Super Rouvière,
Marsella



Vista de conjunto



Plano de situación

1966
1985

692m

RÉSIDENCE DE FRANCE

FRANCIA

Arquitectos: Georges Candilis y Jacques Lamy

Datos tomados por fotografía aérea
Longitud continua de fachada: 692m
Fachada aparente: 297m

49°29'18.6"N 0°06'00.1"E
Dirección: 62-122 Boulevard Clemenceau,
Le Havre



Vista de fachada



Plano de situación

1967
1971

493m

LA GRANDE BORNE

FRANCIA

Arquitecto: Émile Aillaud

Datos tomados por fotografía aérea
Longitud continua de fachada: 493m
Fachada aparente: 601m

48°39'09.4"N 2°22'38.3"E
Dirección: Rue de la Serpente,
Grigny



Vista de fachada



Plano de situación

1967
1972

189m

GIRONDELLE TERRACED HOUSING COMPLEX

ALEMANIA

Arquitecto: Albin Henning

Datos tomados fotografía aérea
Longitud continua de fachada: 189m
Fachada aparente: 188m

51°27'20.0"N 7°14'51.8"E
Dirección: Gironnelle 84-90,
Bochum



Vista de fachada



Planta aérea

1968
1970

330m

RESIDENCIAL CLUB DEL MAR

ESPAÑA

Arquitecto: Juan Guardiola Gaya

Datos tomados por fotografía aérea
Longitud continua de fachada: 330m
Fachada aparente: 283m

38°21'59.4"N 0°25'05.5"W
Dirección: Avenida Benidorm 18,
Alicante



Vista de conjunto



Planta aérea

1968
1973 > 2013 (P)

487m

ARLEQUIN

FRANCIA

Arquitecto: Atelier d'Urbanisme et d'Architecture (AUA)

Datos tomados por fotografía aérea
Longitud continua de fachada: 487m
Fachada aparente: 263m

45°09'50.3"N 5°43'57.7"E
Dirección: Rue de l'Arlequin,
Grenoble



Vista de conjunto

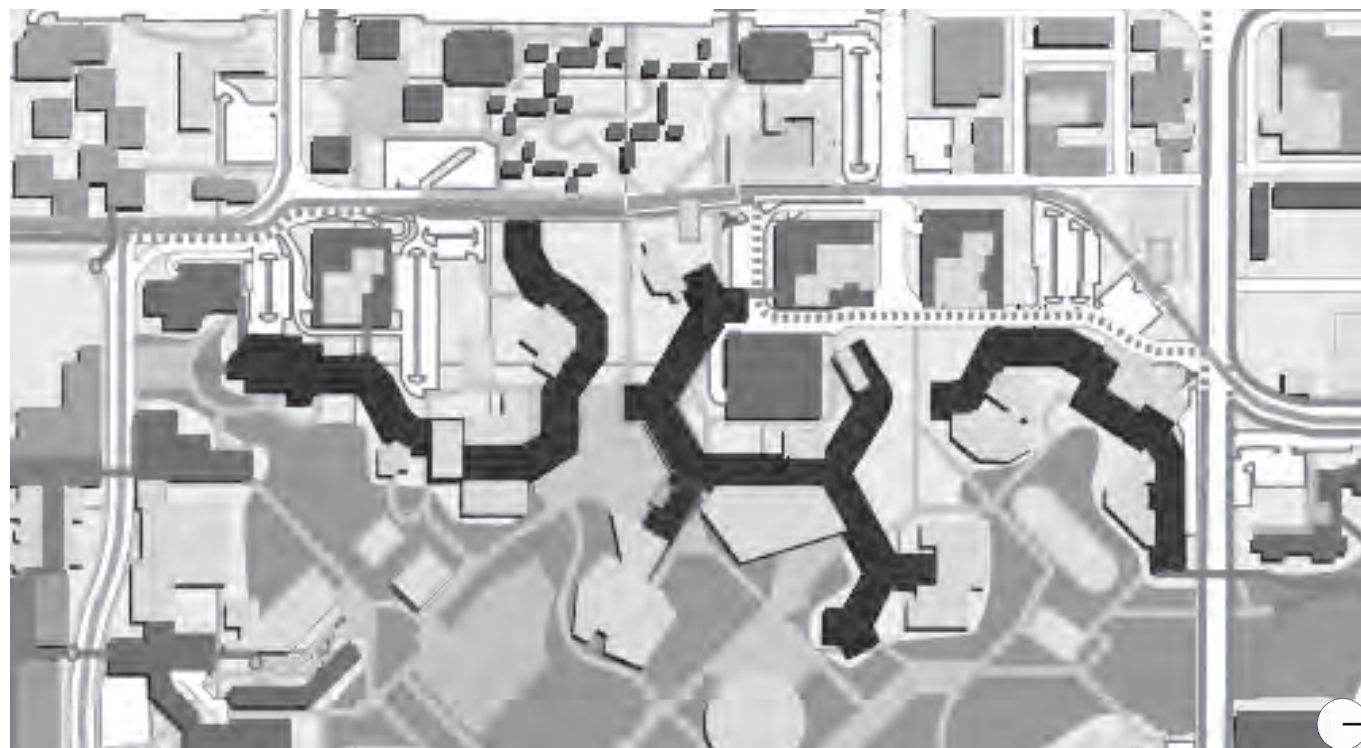

Plano de situación

1968
1974

777m

LARGA PENA

ALEMANIA

Arquitectos: René Gagès y Volker Theissen

Datos tomados por fotografía aérea
Longitud continua de fachada: 777m
Fachada aparente: 666m

52°35'46.1"N 13°21'21.3"E
Dirección: Wilhelmsruher Damm 103-157,
Berlín



Vista de fachada

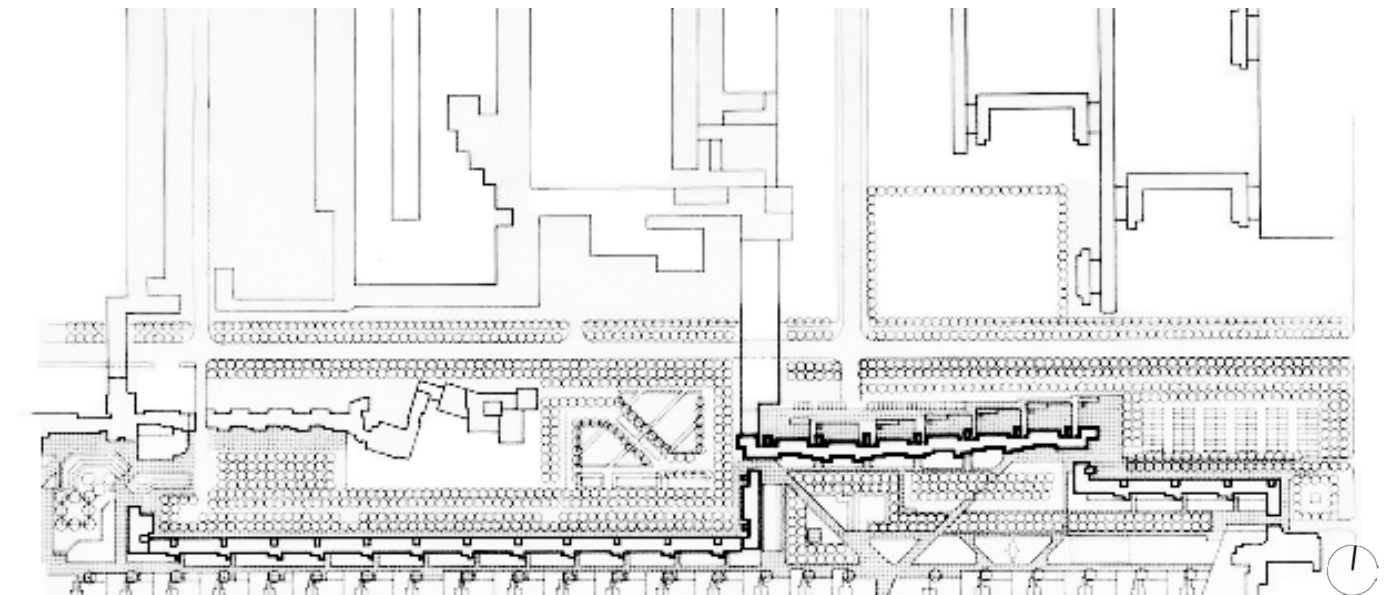

Plano de situación

1969
1970

346m

GRANGE ROUGE

FRANCIA

Arquitectos: Charles Delfante y Félix Rollet

Datos tomados por fotografía aérea
Longitud continua de fachada: 346m
Fachada aparente: 213m

45°43'30.7"N 4°52'12.5"E
Dirección: 124-168 Boulevard des États-Unis,
Lyon



Vista aérea



Planta aérea

1969
1971

296m

AFFENFELSEN HOUSING DEVELOPMENT

ALEMANIA

Arquitectos: Fritz Trautwein y Rafael Behn

Datos tomados por fotografía aérea
Longitud continua de fachada: 296m
Fachada aparente: 202m

53°35'06.7"N 9°51'09.8"E
Dirección: Immenbusch 11,
Hamburgo



Vista de fachada



Plano de situación

1969
1972

736m

TORRE HORIZONTAL DE MOSCÚ RUSIA

Arquitecto: Vsevolod Voskresensky

Datos tomados por fotografía aérea
Longitud continua de fachada: 736m
Fachada aparente: 719m

55°37'37.5"N 37°37'11.5"E
Dirección: Varshavskoye Hwy 125,
Moscú



Vista aérea



Planta aérea

1969
1980

1.710m

ZAVOKZALNYI UCRANIA

Arquitectos: Rostislav Metelnitsky y Vasily Malovitsa

Datos tomados fotografía aérea
Longitud continua de fachada: 1.710m
Fachada aparente: 766m

50°45'38.5"N 25°22'10.5"E
Dirección: Molodi Ave,
Lutsk



Vista de conjunto



Planta aérea

1970
1980

696m

SAN GIOVANNI GALERMO

ITALIA

Arquitecto: varios

Datos tomados por fotografía aérea
Longitud continua de fachada: 696m
Fachada aparente: 578m

37°32'08.6"N 15°03'36.8"E
Dirección: Via Capo Passero,
Catania



Vista aérea



Planta aérea

1970
1973

511m

JAMNIK

POLONIA

Arquitecto: Jan Kalinowski

Datos tomados por fotografía aérea
Longitud continua de fachada: 511m
Fachada aparente: 511m

52°15'11.4"N 21°02'59.9"E
Dirección: Kijowska 11,
Varsovia



Vista de fachada



Planta aérea

1970
1973

644m

DIOSGYORI LAKOTELEP

HUNGRÍA

Arquitectos: Miklós Fekete y Péter Dávidházy

Datos tomados por fotografía aérea
Longitud continua de fachada: 644m
Fachada aparente: 1.030m

48°06'11.5"N 20°41'13.6"E
Dirección: Árpád út 6-60,
Miskolc



Vista de fachada

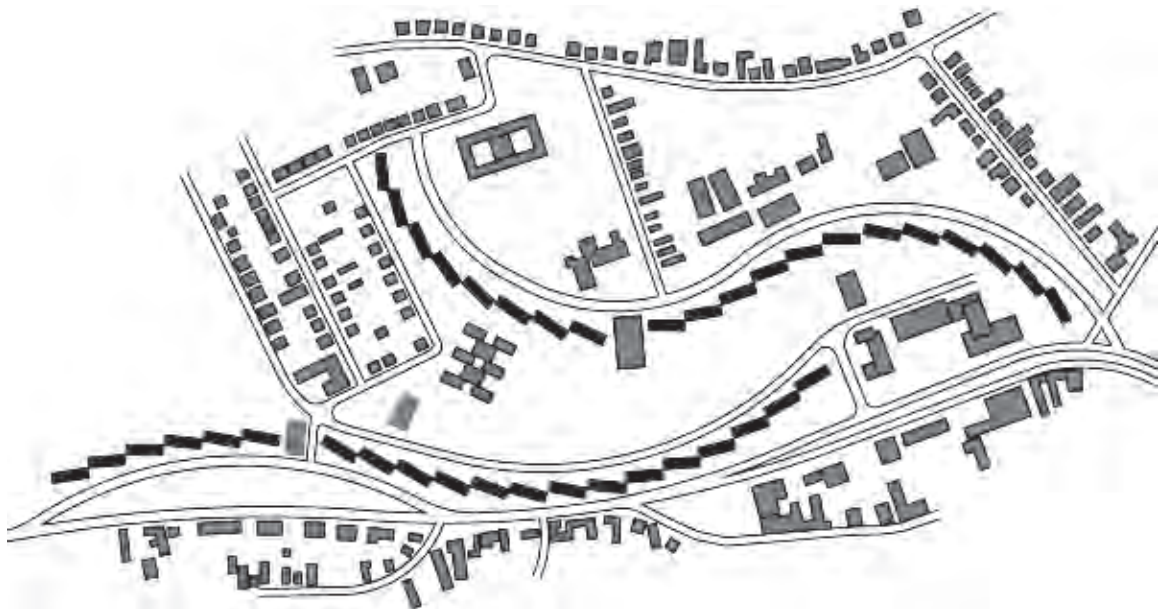

Plano de situación

1971
1973

1.314m

AIR BEL

FRANCIA

Arquitectos: P. Liogier, R. Theric, B. Lassus y G. Lefèvre

Datos tomados por fotografía aérea
Longitud continua de fachada: 1.314m
Fachada aparente: 284m

43°17'23.7"N 5°25'45.9"E
Dirección: Avenue d'air Bel,
Marsella



Vista de conjunto



Planta aérea

1972
1974

565m

BUBLIK BUILDING

RUSIA

Arquitecto: Evgeny Stamo

Datos tomados fotografía aérea
Longitud continua de fachada: 565m
Fachada aparente: 180m

55°42'25.9"N 37°28'15.4"E
Dirección: Nezhinskaya Ulitsa, 13,
Moscú



Vista aérea



Planta aérea

1972
1974

572m

QUARTIERE A FALCHERA II

ITALIA

Arquitecto: Giovanni Astengo

Datos tomados por fotografía aérea
Longitud continua de fachada: 572m
Fachada aparente: 245m

45°07'49.4"N 7°42'49.1"E
Dirección: Piazzale Volgograd,
Turín



Vista de fachada



Plano de situación

1972
1974

701m

THE WALL AND THE FLOWER

CANADÁ

Arquitectos: Norbert Schoenauer y Maurice Desnoyers

Datos tomados por fotografía aérea
Longitud continua de fachada: 701m
Fachada aparente: 589m

52°47'54.5"N 67°05'12.8"W
Dirección: 250 Rue le Carr,
Fermont



Vista de fachada

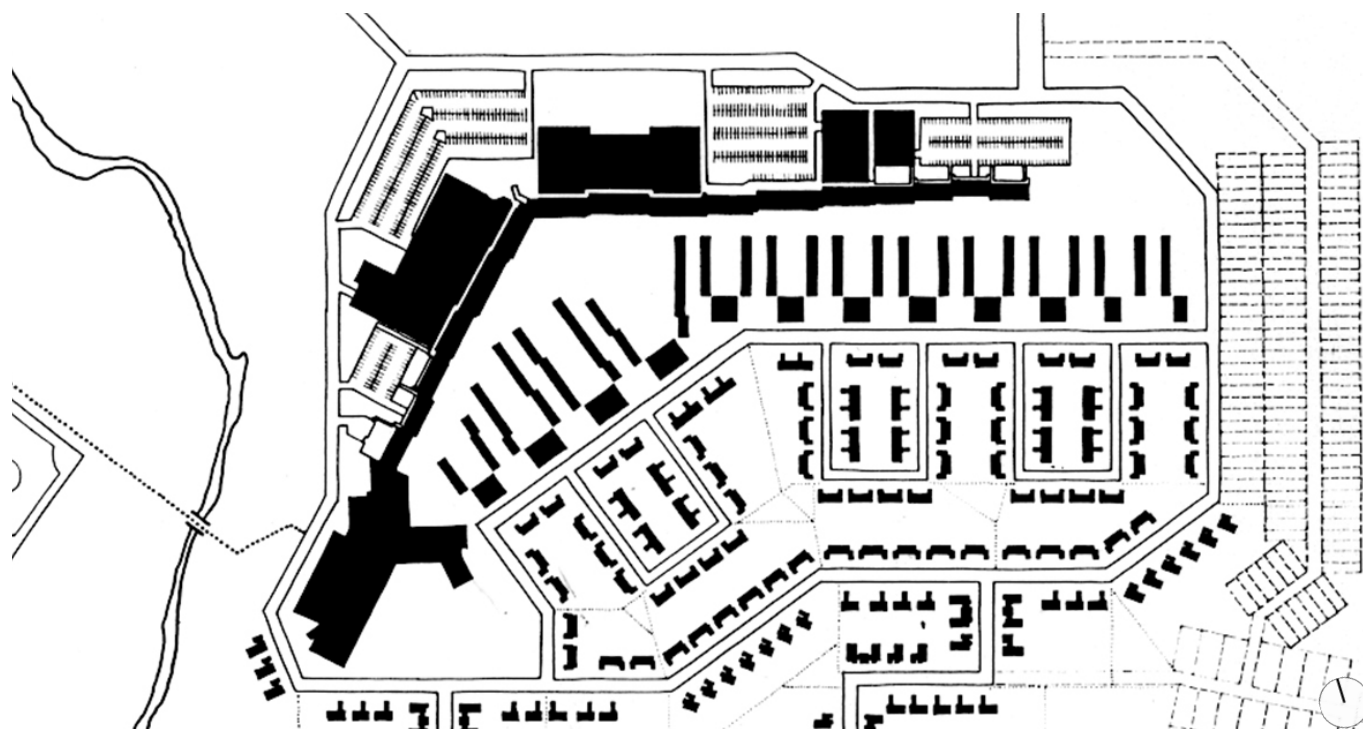

Plano de situación

1972
1974

824m

GREAT WALL OF DNEPROPETROVKS

UCRANIA

Arquitectos: Pavel Nirinberg y Oskar Khavkin

Datos tomados por fotografía aérea
Longitud continua de fachada: 824m
Fachada aparente: 778m

48°25'00.2"N 35°03'37.3"E
Dirección: Heroiv Ave 12,
Dnipropetrovsk



Vista aérea

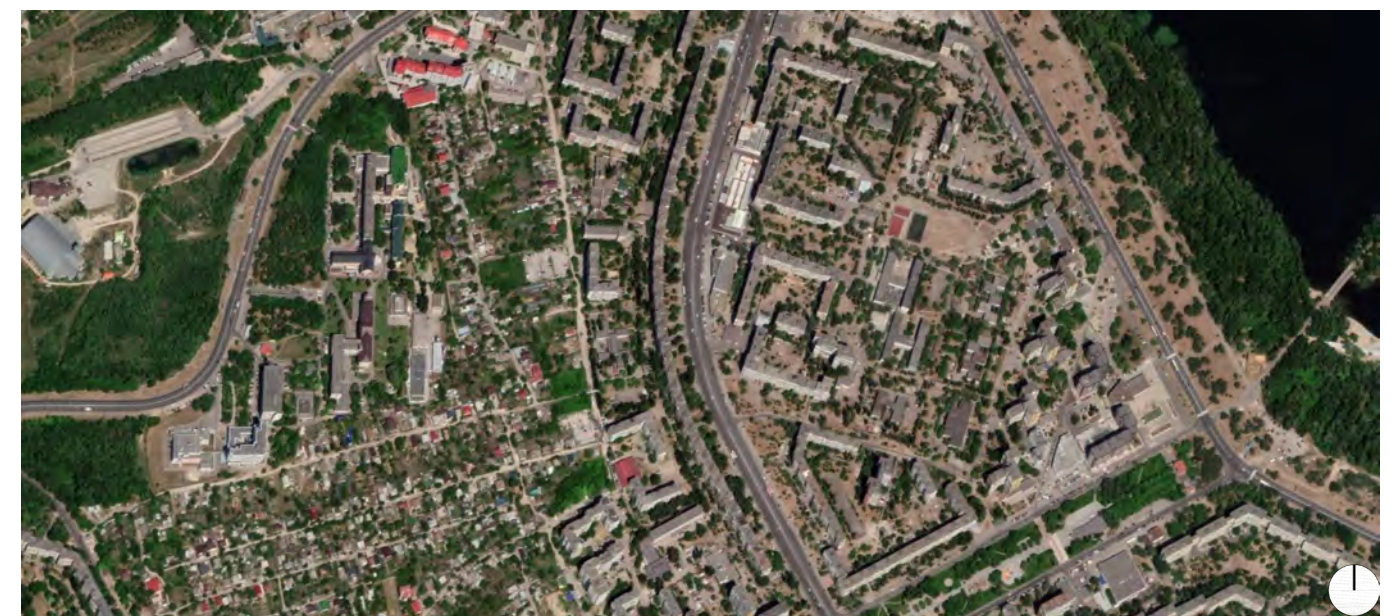

Planta aérea

1972
1974

1.510m

AVEDØRE STATIONSBY

DINAMARCA

Arquitecto: Kooperative Byggeindustri

Datos tomados por fotografía aérea
Longitud continua de fachada: 1.510m
Fachada aparente: 885m

55°37'40.1"N 12°26'51.3"E
Dirección: Naverporten,
Hvidovre



Vista de fachada

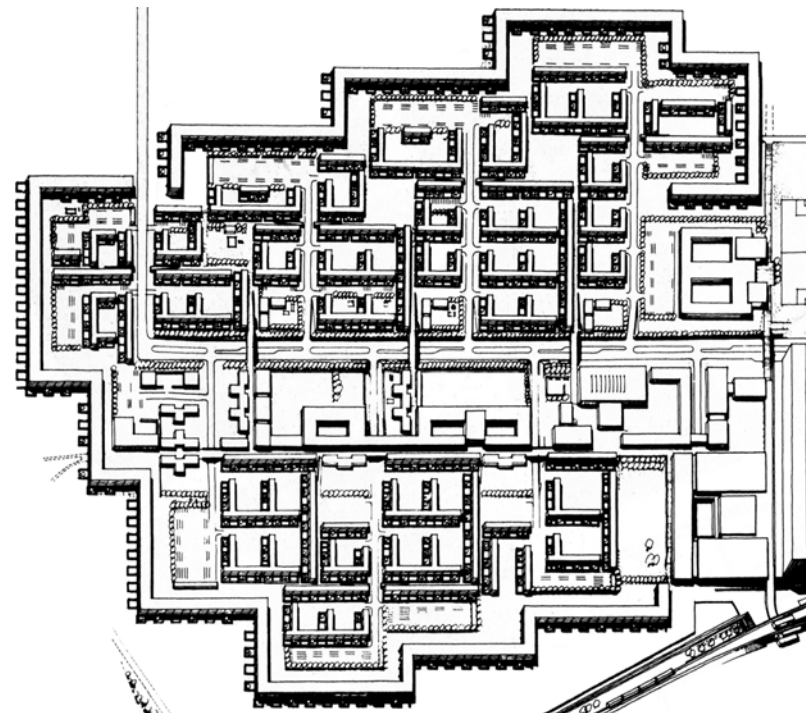

Plano de situación



1974
1976

410m

RUTLAND ROAD PLAZA

EEUU

Arquitecto: Donald Stull & Associates

Datos tomados por fotografía aérea
Longitud continua de fachada: 410m
Fachada aparente: 240m

40°39'49.1"N 73°55'40.3"W
Dirección: 60 E 93rd St,
Nueva York



Vista aérea

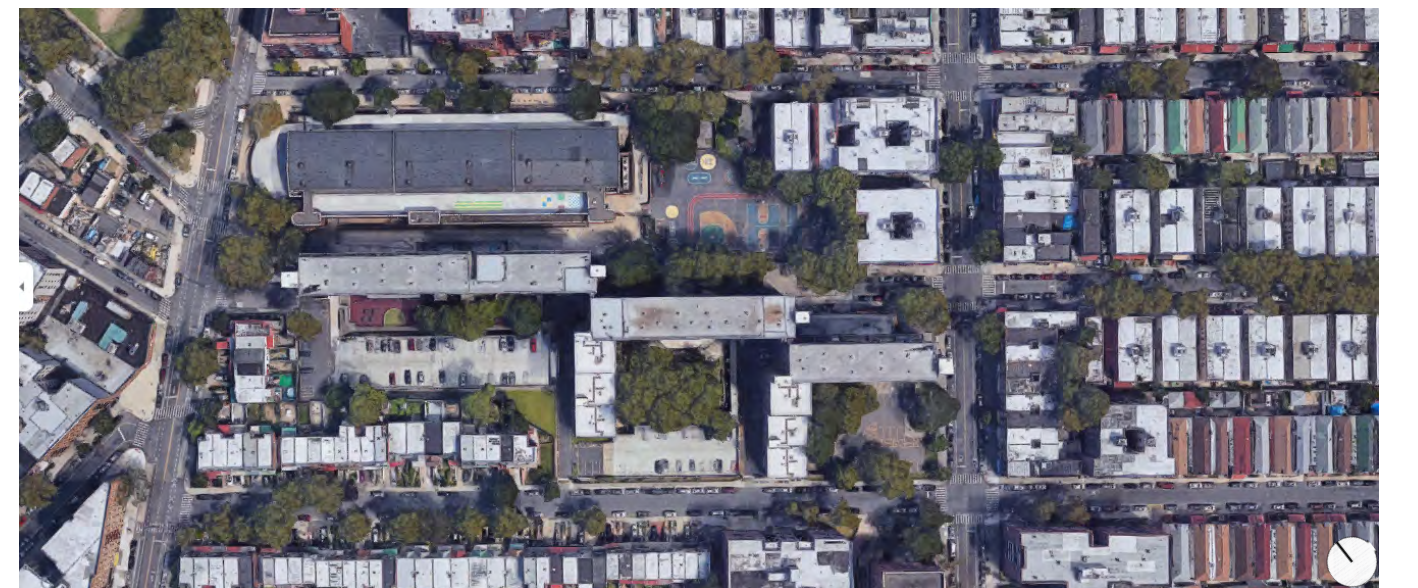

Planta aérea



1979
1987

920m

DE PEPERKLIP

PAÍSES BAJOS

Arquitecto: Carel Weeber

Datos tomados por fotografía aérea
Longitud continua de fachada: 920m
Fachada aparente: 380m

51°54'30.1"N 4°30'15.7"E
Dirección: Rosestraat 371-667,
Róterdam

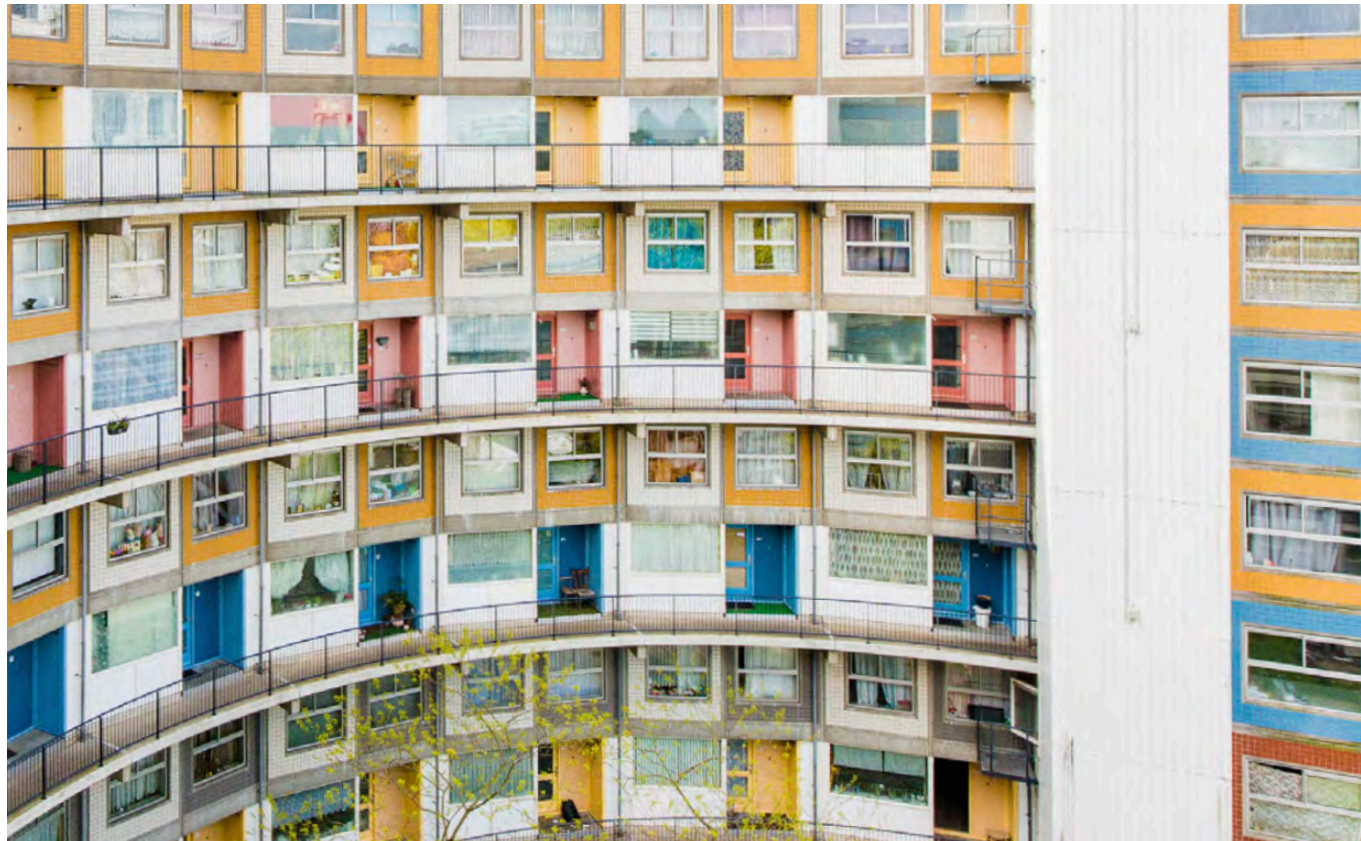

Vista de fachada interior

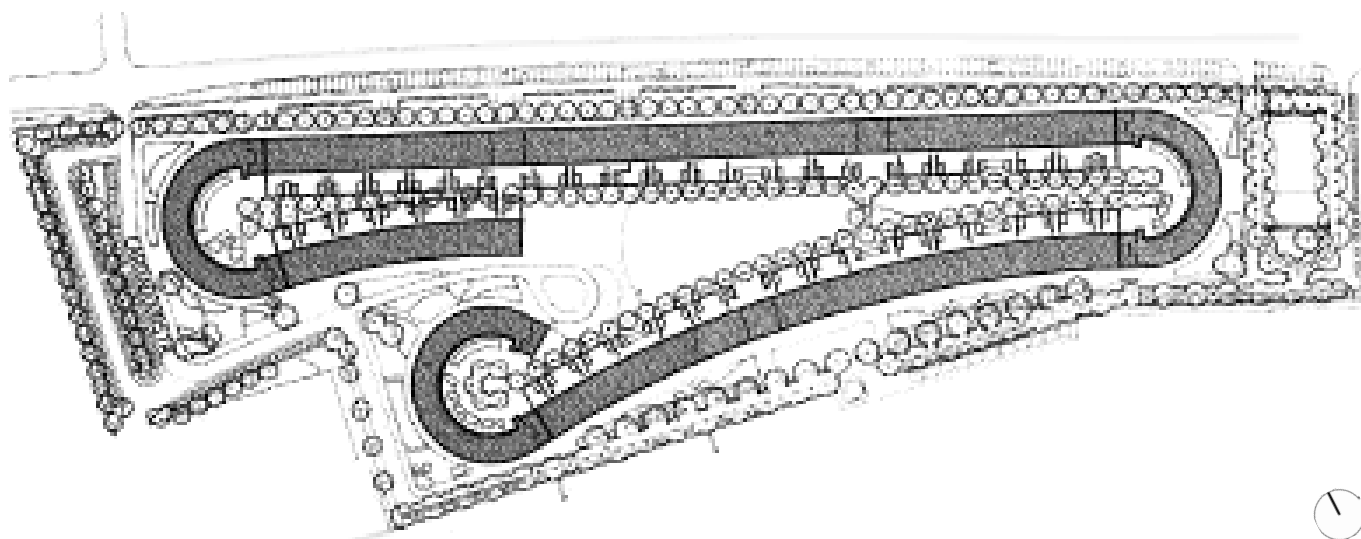

Plano de situación

1980
1992

415m

TOR BELLA MONACA

ITALIA

Arquitecto: Pietro Barucci

Datos tomados por fotografía aérea
Longitud continua de fachada: 415m
Fachada aparente: 594m

41°52'40.2"N 12°37'50.6"E
Dirección: Via dell'Archeologia 2-126,
Roma



Vista aérea

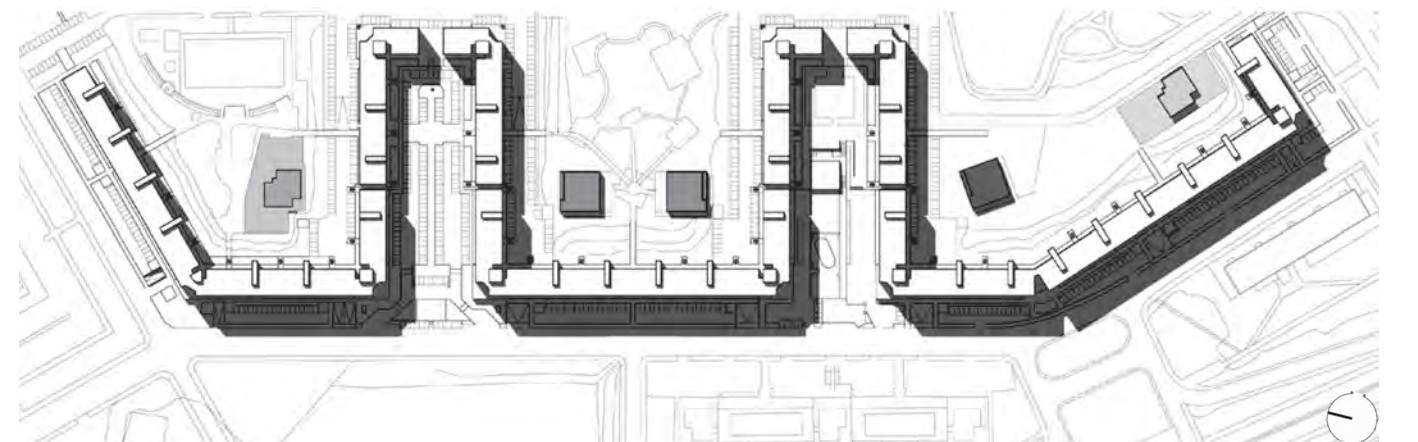

Plano de situación

1984
1993

487m

QUARTIERE CASALE DI BARRA

ITALIA

Arquitecto: Pietro Barucci

Datos tomados por fotografía aérea
Longitud continua de fachada: 487m
Fachada aparente: 94m

40°50'35.2"N 14°19'01.8"E
Dirección: Via Serino 6-9,
Nápoles



Vista de fachada y patio interior

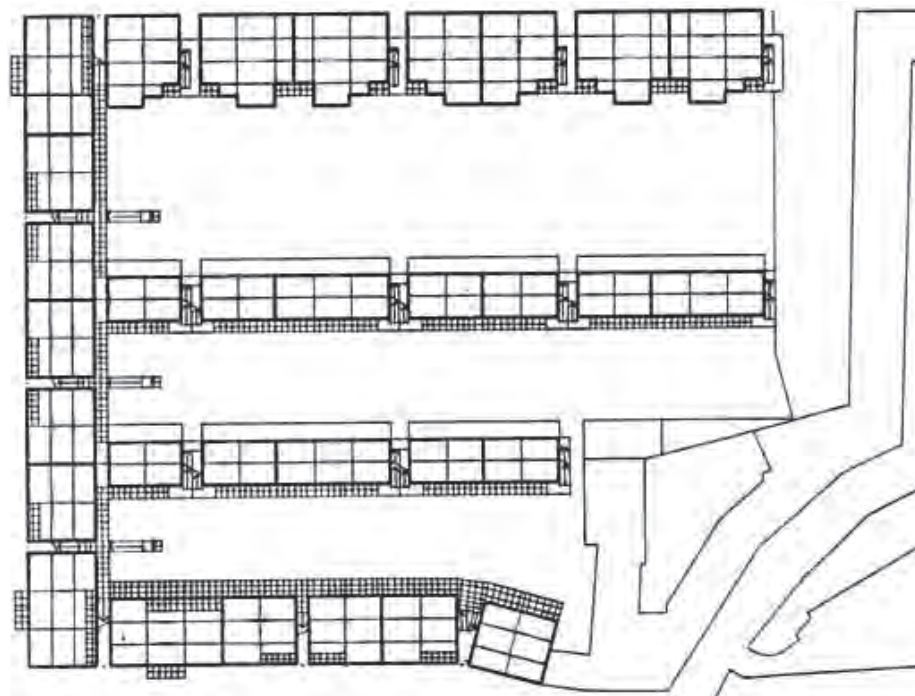

Planta primera

1985
1991

1.190m

VIVIENDA EXPERIMENTAL PARA TRANSMASH

RUSIA

Arquitecto: varios

Datos tomados fotografía aérea
Longitud continua de fachada: 1.190m
Fachada aparente: 1.040m

55°52'21.7"N 37°36'04.0"E
Dirección: Ulitsa Rimskogo-Korsakova 8-18,
Moscú



Vista de fachada



Planta aérea

1986
1991

643m

ESPAÑA

EL RUEDO

Arquitecto: Francisco Javier Saénz de Oiza

Datos tomados por fotografía aérea
Longitud continua de fachada: 643m
Fachada aparente: 248m

40°24'55.0"N 3°39'31.0"W
Dirección: Calle Félix Rodríguez de la Fuente,
Madrid



Vista de fachada

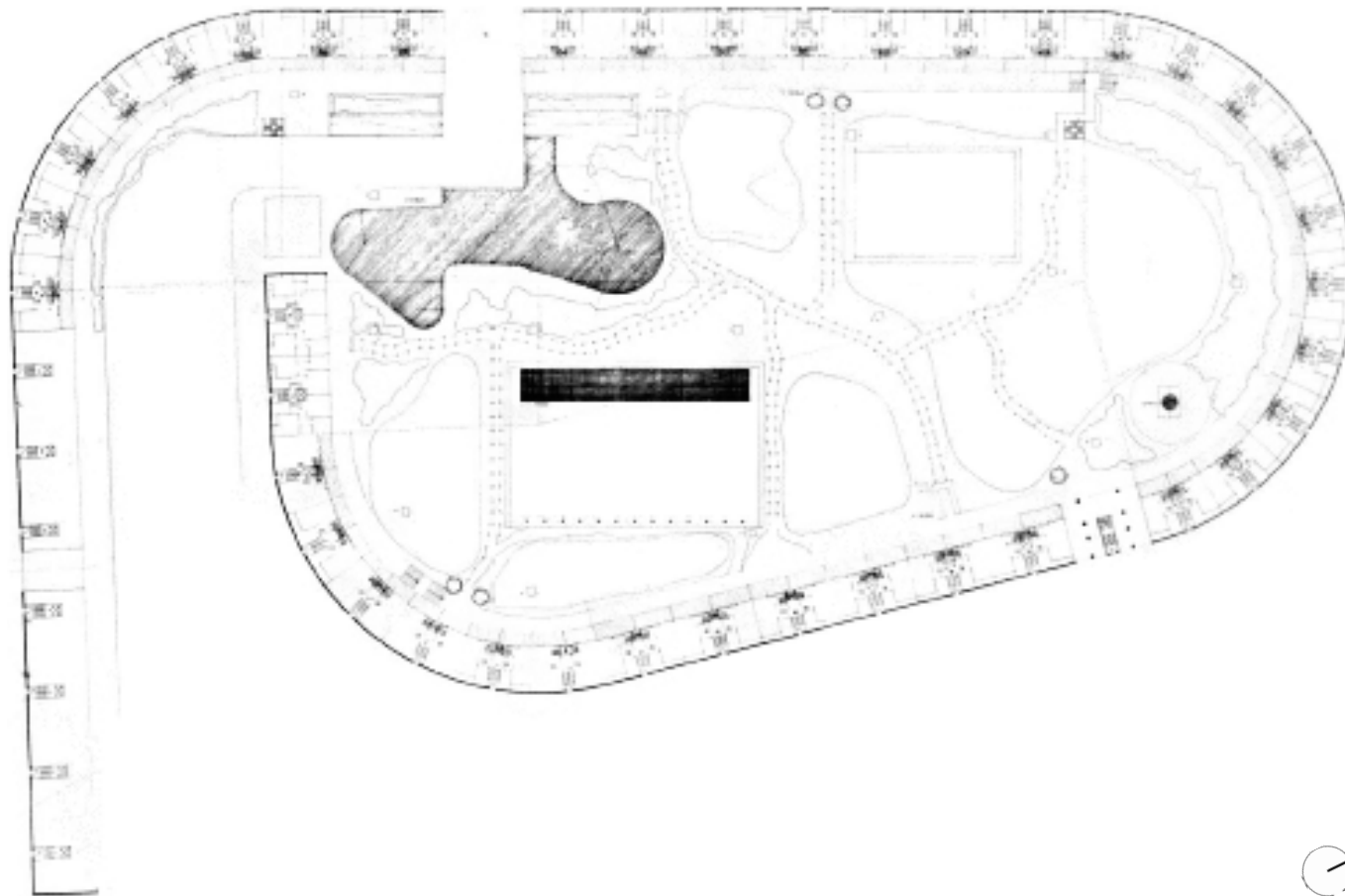

Planta tipo

1987
1990

1.890m

UCRANIA

TEREMKY

Arquitectos: A. I. Zavarov, F. I. Borovik, I. J. Dubasov, Yu. G. Repin,
S. J. Khodik y D. D. Shaftanov (o KievZNIIEP)

Datos tomados por fotografía aérea
Longitud continua de fachada: 1.890m
Fachada aparente: 696m

50°22'00.6"N 30°27'32.4"E
Dirección: Akademika Zabolotnoho St 2-122,
Kiev



Vista de fachada



Planta aérea

1992
1997

838m

CONJUNTO FRAUEN-WERK-STADT

AUSTRIA

Arquitectos: Franziska Ullmann, Elsa Prochazka, Gisela Podreka y Liselotte Peretti

Datos tomados por fotografía aérea
Longitud continua de fachada: 838m
Fachada aparente: 262m

48°15'15.5"N 16°25'14.1"E
Dirección: Donaufelder Str. 99,
Viena



Vista de fachada



Planta tipo

1995
1999

569m

MOABITER WERDER

ALEMANIA

Arquitecto: Bumiller Architekten

Datos tomados por fotografía aérea
Longitud continua de fachada: 569m
Fachada aparente: 325m

52°31'08.7"N 13°21'28.5"E
Dirección: Joachim-Karnatz-Allee 25,
Berlín



Vista de fachada

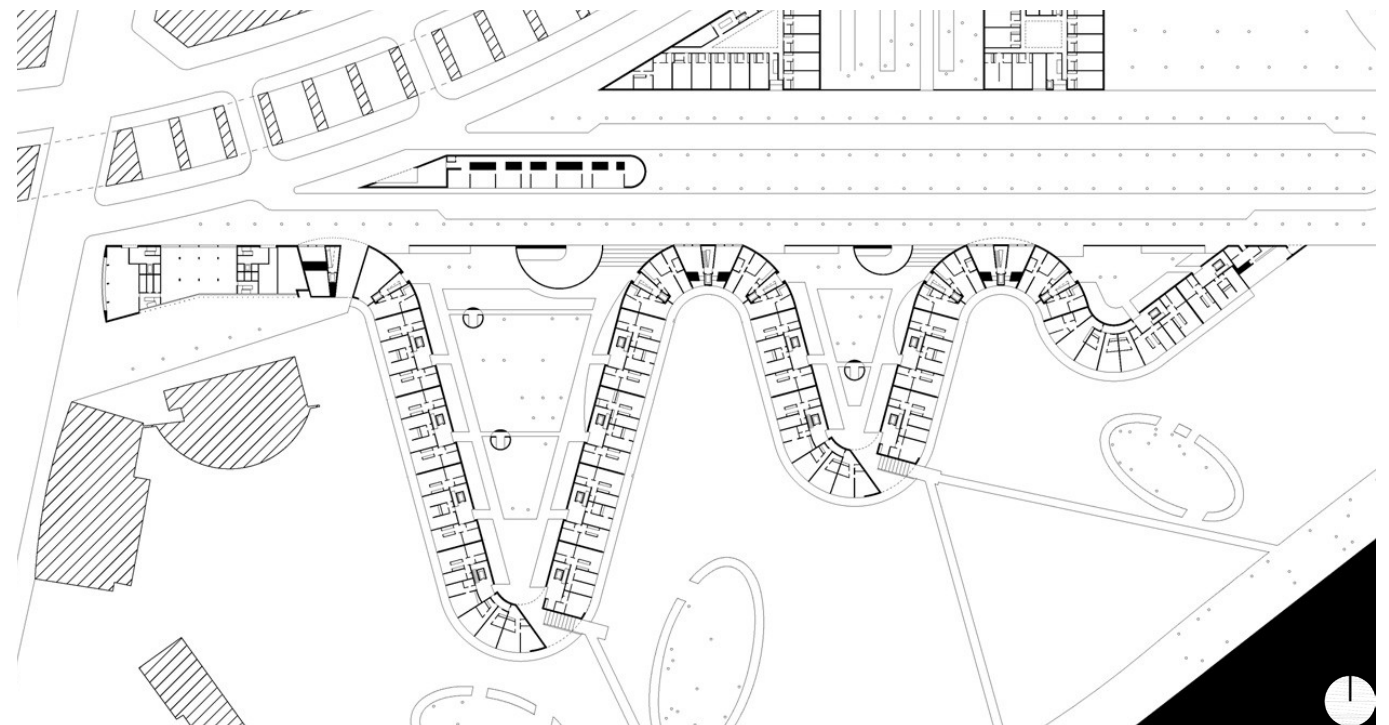

Planta tipo

1998
2003

389m

OCEAN SHORES

Arquitecto: Wong Tung & Partners

Datos tomados por fotografía aérea
Longitud continua de fachada: 389m
Fachada aparente: 286m

HONG KONG

22°18'12.5"N 114°15'09.6"E
Dirección: 88 O King Road,
Tseung Kwan O



Vista de conjunto

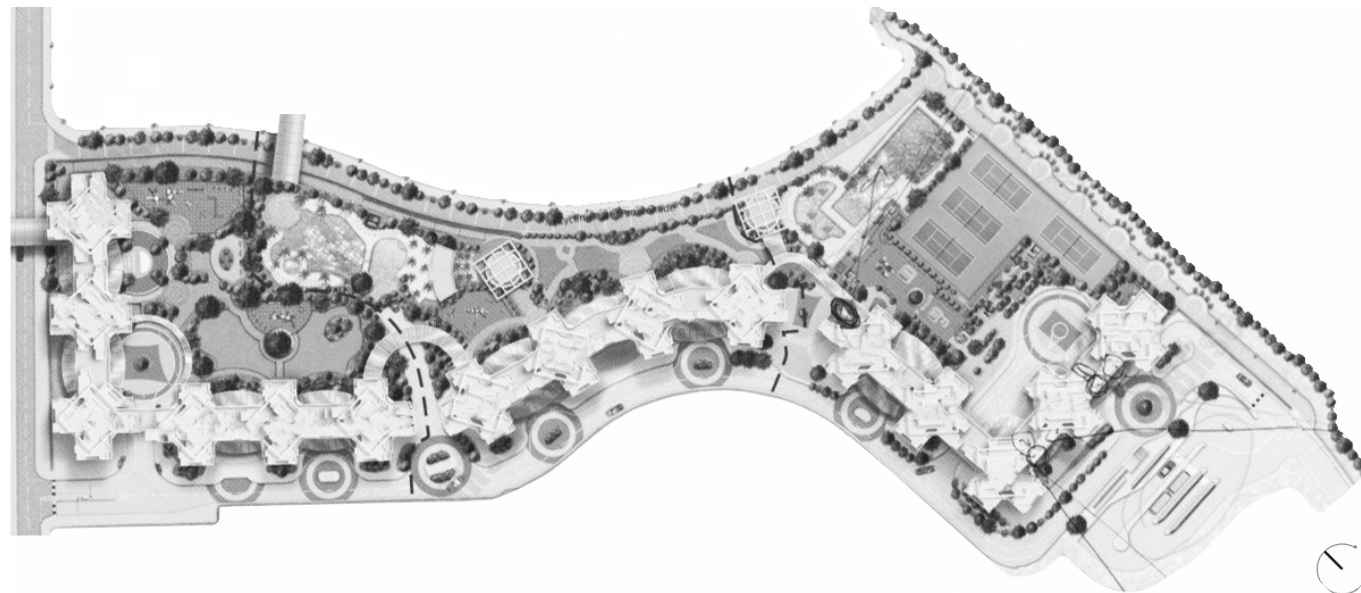

Plano de situación

2000
2006

348m

CARIBBEAN COAST

Arquitecto: Hsin Yieh Architects & Associates

Datos tomados por fotografía aérea
Longitud continua de fachada: 348m
Fachada aparente: 342m

HONG KONG

22°17'31.5"N 113°56'57.4"E
Dirección: 1 Kin Tung Rd,
Tung Chung



Vista de conjunto

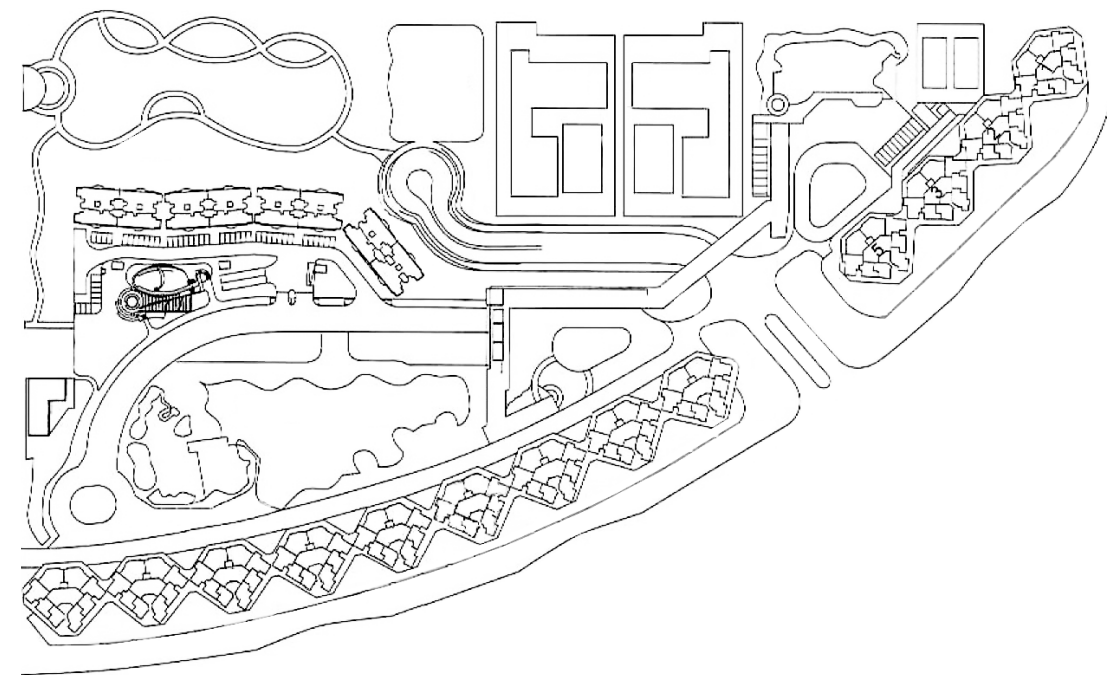

Plano de situación

2003
2015

526m

UDSIGTEN

DINAMARCA

Arquitecto: Tegnestuen Vandkunsten

Datos tomados por fotografía aérea
Longitud continua de fachada: 526m
Fachada aparente: 462m

55°41'03.0"N 12°36'54.8"E
Dirección: Margretheholmsvej 4-72,
Copenhagen



Vista de fachada



Plano de situación

2007
2015

750m

ENTREPÔT MACDONALD HOUSING

FRANCIA

Arquitecto: OMA

Datos tomados por fotografía aérea
Longitud continua de fachada: 750m
Fachada aparente: 610m

48°53'52.4"N 2°22'32.2"E
Dirección: 141-219 Macdonald Blvd,
París



Vista de fachada

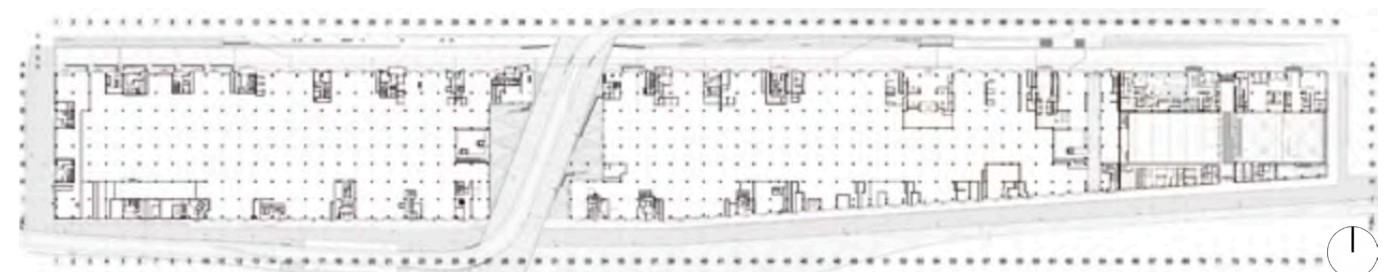

Planta baja

2008
2015

828m

WATERWAY TERRACES

SINGAPUR

Arquitectos: Aedas y G8A Architecture & Urban Planning

Datos tomados por fotografía aérea
Longitud continua de fachada: 828m
Fachada aparente: 273m

1°24'31.6"N 103°53'57.4"E
Dirección: 308 Punggol Walk,
Singapur



Vista de fachada

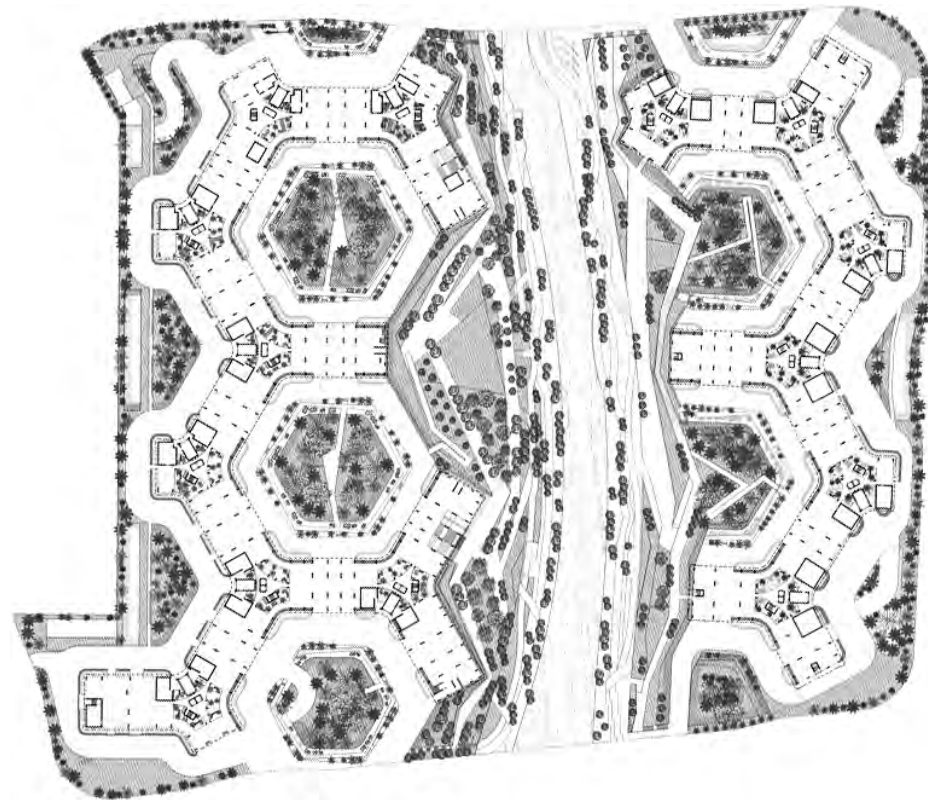

Planta tipo

2010
2018

466m

FUTURE TOWERS

INDIA

Arquitecto: MVRDV

Datos tomados por fotografía aérea
Longitud continua de fachada: 466m
Fachada aparente: 240m

18°31'01.9"N 73°56'50.0"E
Dirección: 58 Amanora Park Town,
Pune



Vista de fachada

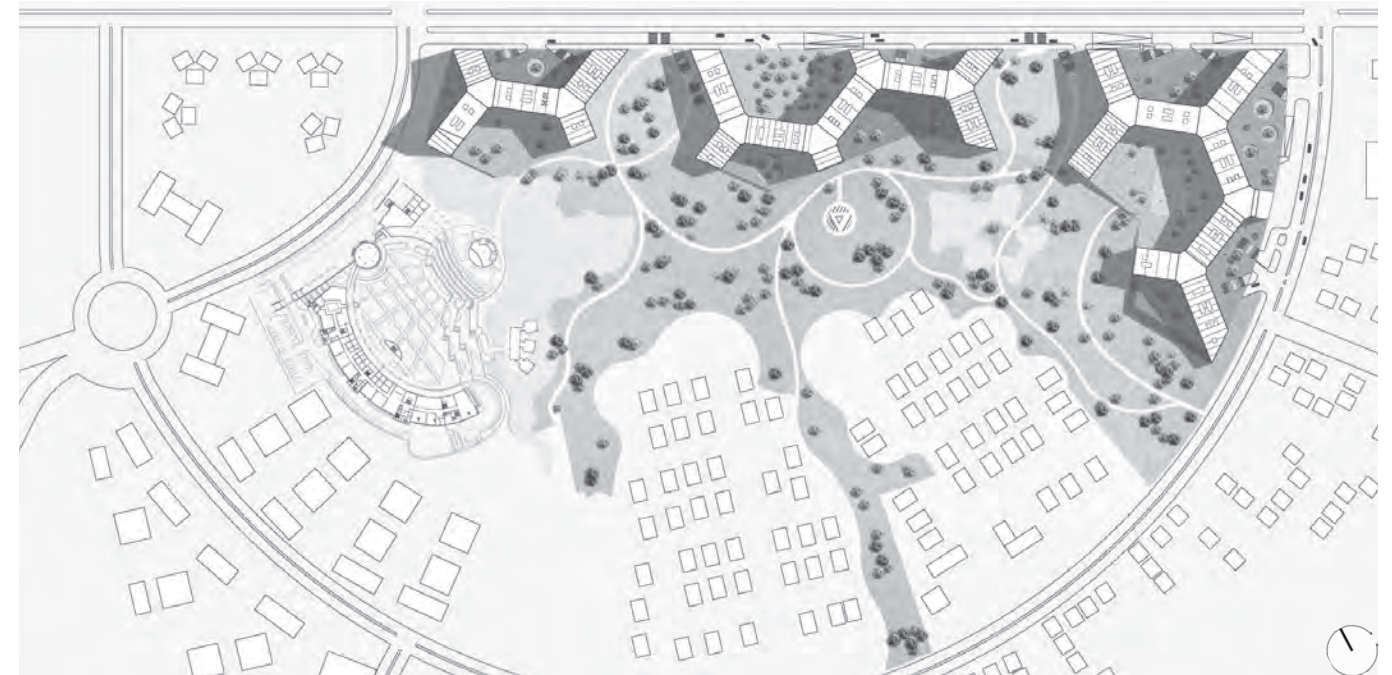

Plano de situación de proyecto

