

CATÁLOGO 1_Planimetrías e imágenes

PREVI: vivienda progresiva y herencias madrileñas a través de Vázquez de Castro

Hugo Gutiérrez Higuera

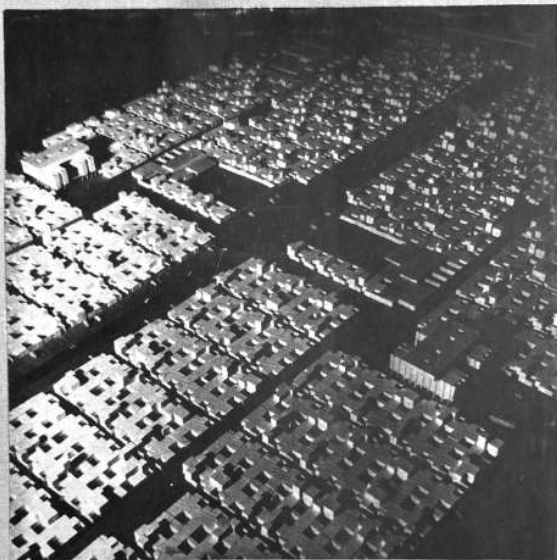

CONCURSO PARA PROYECTO EXPERIMENTAL DE VIVIENDA
PREVI LIMA - PERU

ARQUITECTOS:

D. JOSÉ LUÍS IÑIGUEZ DE ONZOÑO

D. ANTONIO VÁZQUEZ DE CASTRO

AVC-1W0163-Cp 106-01

Este trabajo incluye un proceso de catalogación inédita de la documentación original sobre la propuesta española para el PREVI, recuperada en el archivo del COAM. Este material —formado por planos, negativos, diapositivas y fotografías— se encontraba hasta ahora sin clasificar, sin datar y disperso, lo que dificultaba su consulta, interpretación y puesta en valor.

Siendo consciente del valor documental e histórico de este archivo, se ha optado por desarrollar un sistema propio de clasificación que permitiera dar coherencia y accesibilidad al conjunto, y al mismo tiempo respetar las diferencias técnicas y formales entre los distintos tipos de documentos. Por esto se ha realizado una división en dos volúmenes: catálogo_1, destinado a las planimetrías del proyecto; y catálogo_2, que incluye varias fotografías y otro tipo de documentación visual como las diapositivas de carrusel.

Esta labor de catalogación no habría sido posible sin el acceso al fondo documental del Archivo del COAM. Agradezco especialmente la disponibilidad, apoyo y generosidad del equipo del archivo. Su compromiso con la conservación del patrimonio ha hecho posible la recuperación crítica de esta propuesta, hasta ahora dispersa.

*Portada de la memoria técnica
de la propuesta española para
PREVI, firmada por Vázquez de
Castro e Iñiguez de Onzoño*

Para la organización del catálogo_1 se ha optado por una estructura dividida en cuatro grupos, según sus soporte y función:

I. pl_ *Planimetría original*: reúne los planos técnicos producidos para el concurso de PREVI por parte de Vázquez de Castro e Íñiguez de Onzoño.

II. dp_ *Diapositivas para carrusel*: conjunto de imágenes en soporte para proyector, utilizadas para la comunicación del proyecto.

III. np_ *Negativos en cartulina*: fotografías de las plantas construidas de la propuesta española, conservadas en hijas de contacto analógicas y enmarcadas en cartulina negra.

IV. ie_ *Imágenes y perspectivas*: vistas dibujadas a mano de las viviendas propuestas por los arquitectos españoles.

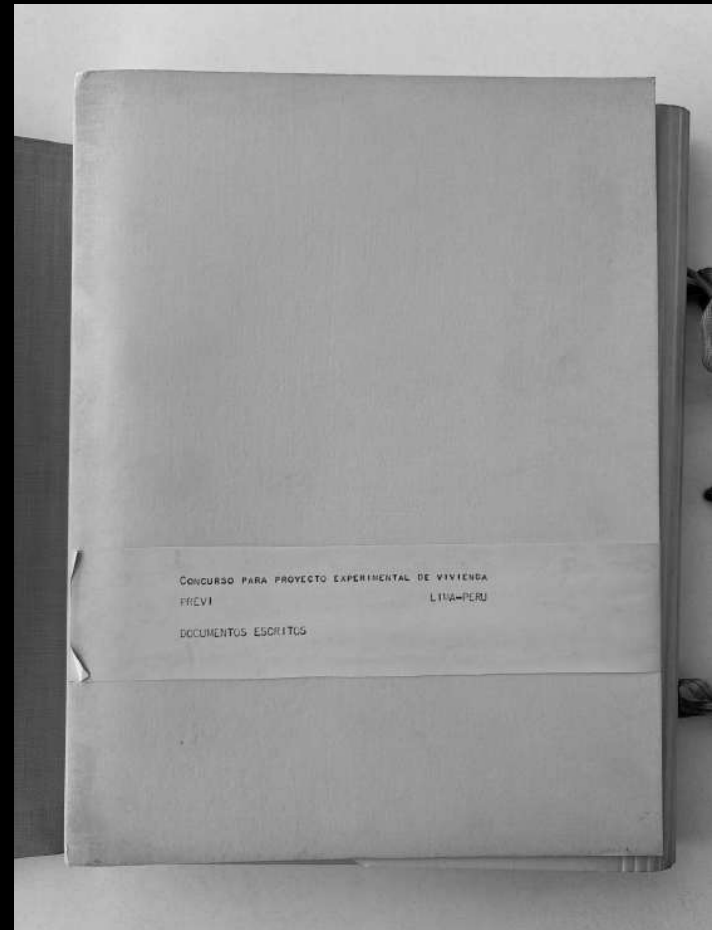

Portada de los documentos escritos que forman la primera parte de la memoria de la propuesta española para PREVI

ÍNDICE

I. <i>pl</i> <i>Planimetría original de la propuesta española para PREVI</i>	1
II. <i>dp</i> <i>Diapositivas para carrusel: planimetría de la propuesta española para PREVI</i>	21
III. <i>np</i> <i>Negativos en cartulina: plantas de la propuesta española construida para PREVI</i>	39
IV. <i>ie</i> <i>Imágenes y perspectivas de la propuesta española para PREVI</i>	51

I. *pl* *Planimetría original de la propuesta española para PREVI*

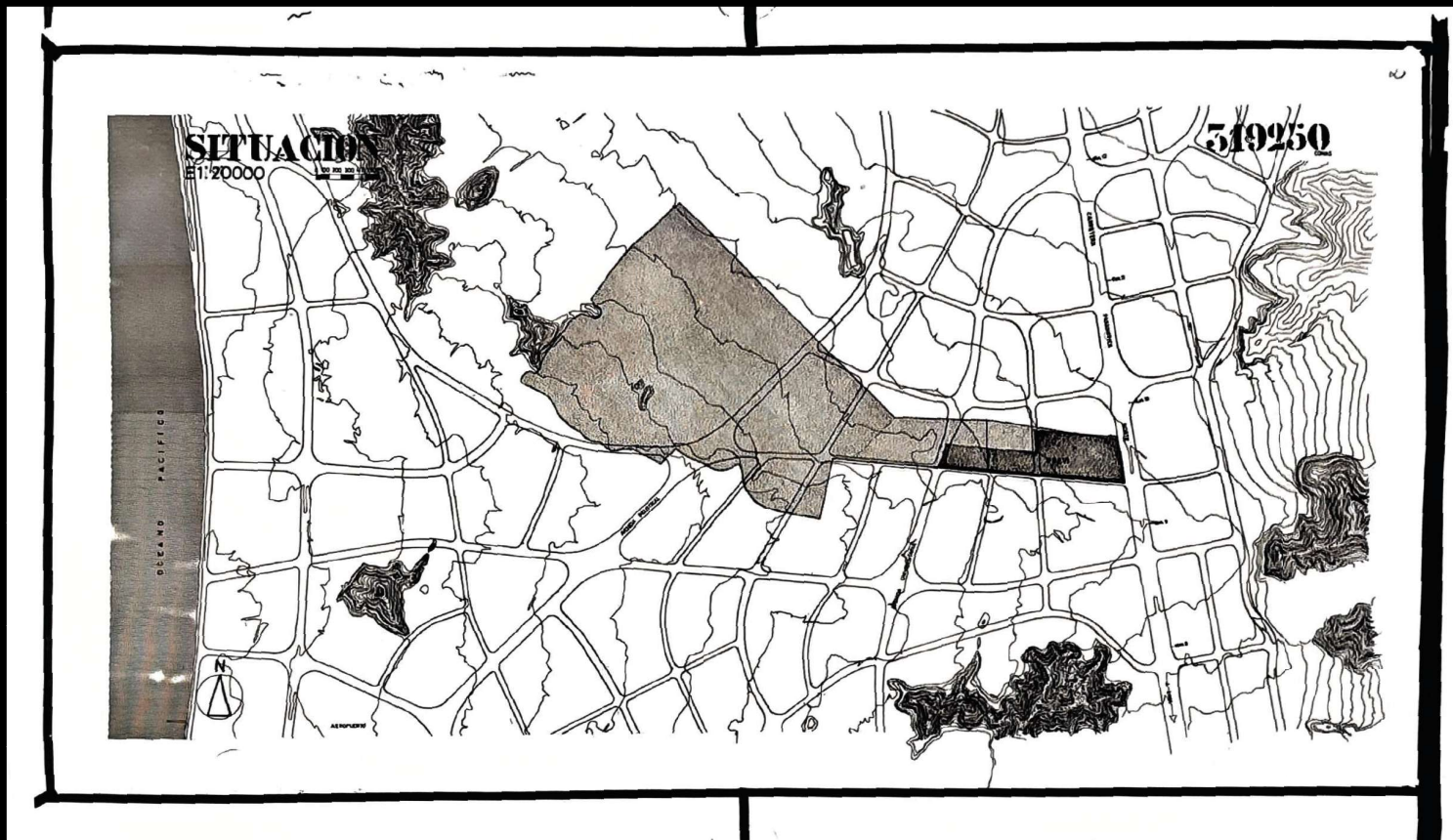

pl.st_Plano de situación de propuesta para PREVI, escala 1:10000

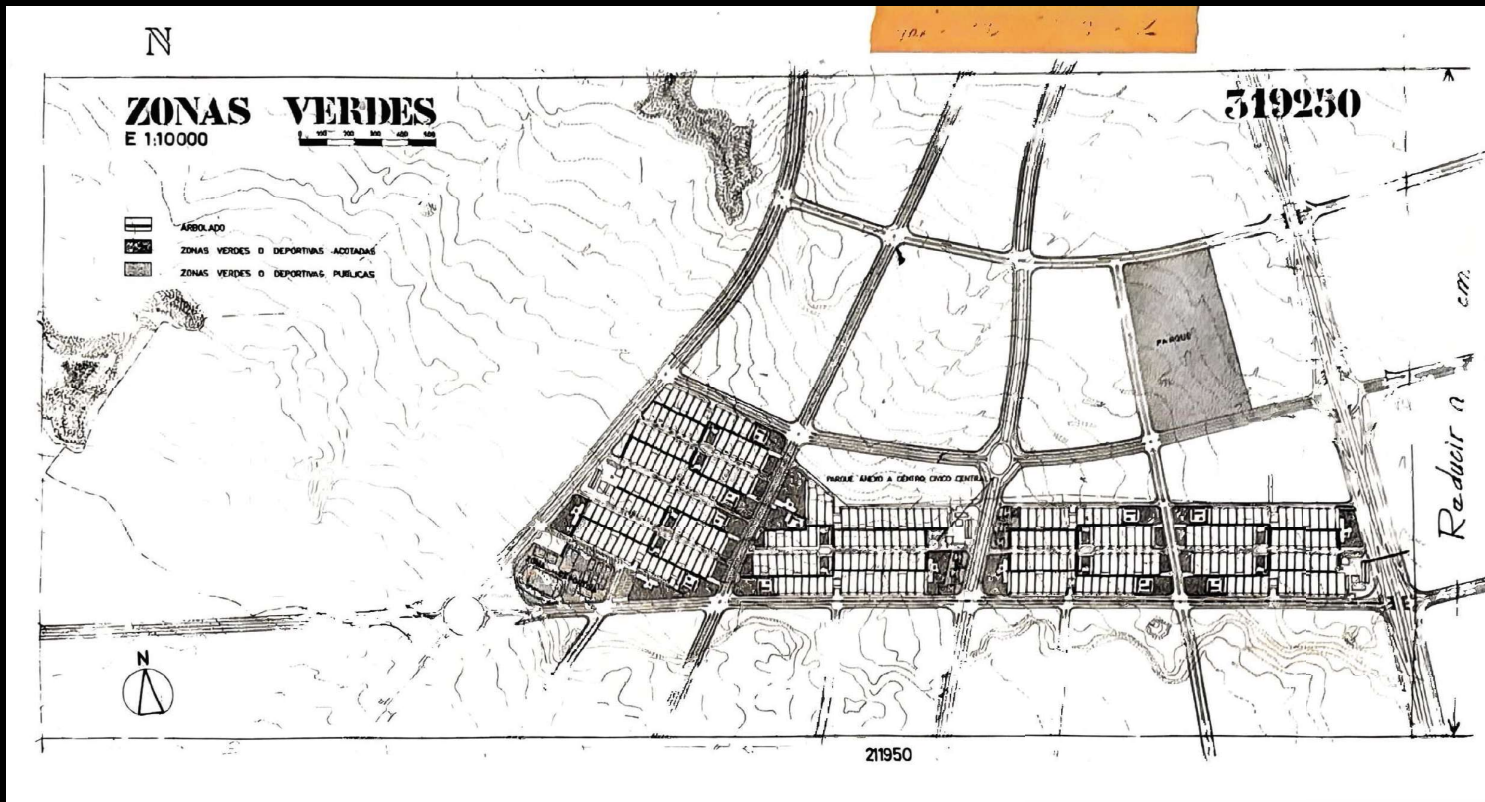

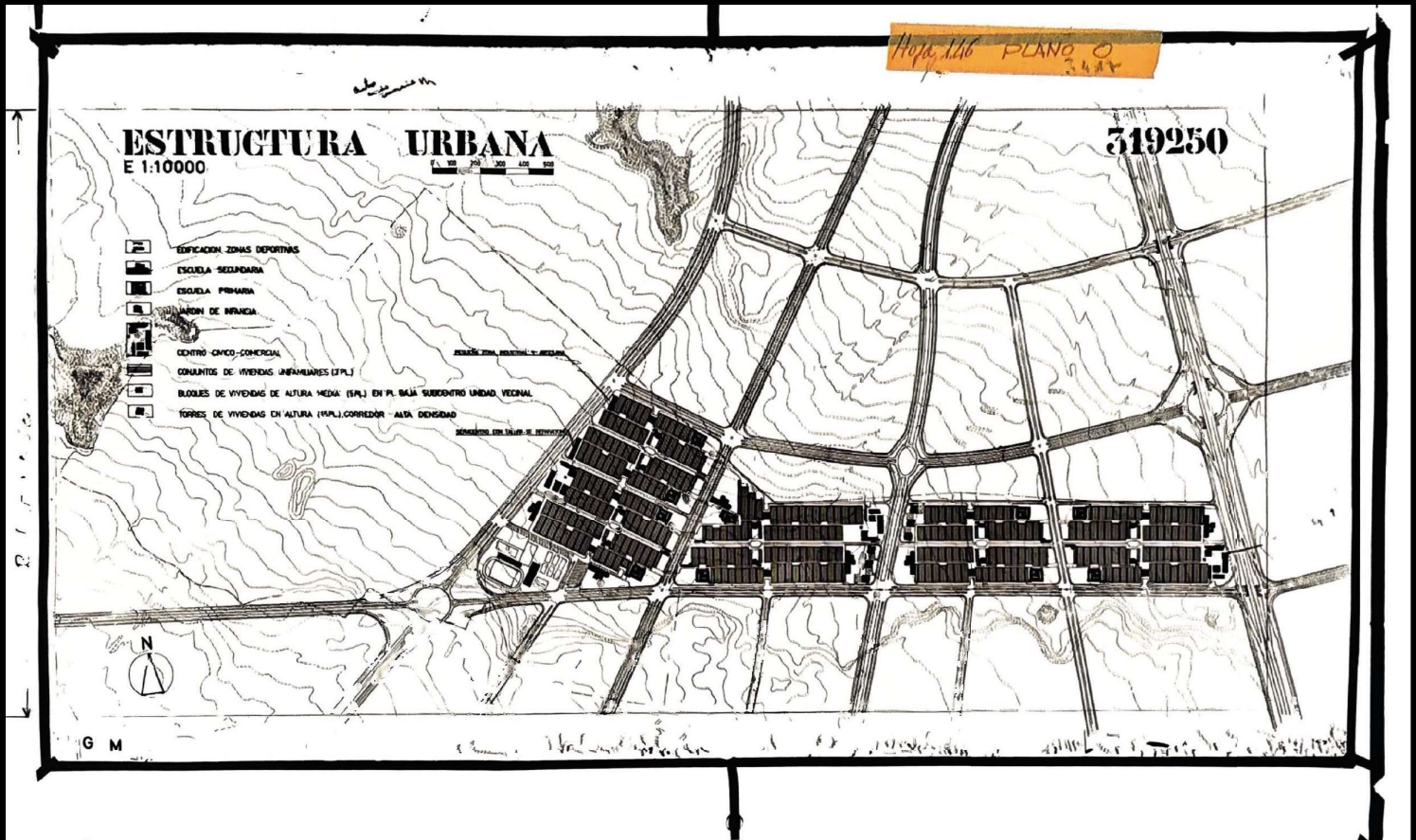

pl.eu_Plano de estructura urbana de propuesta para PREVI, escala 1:10000

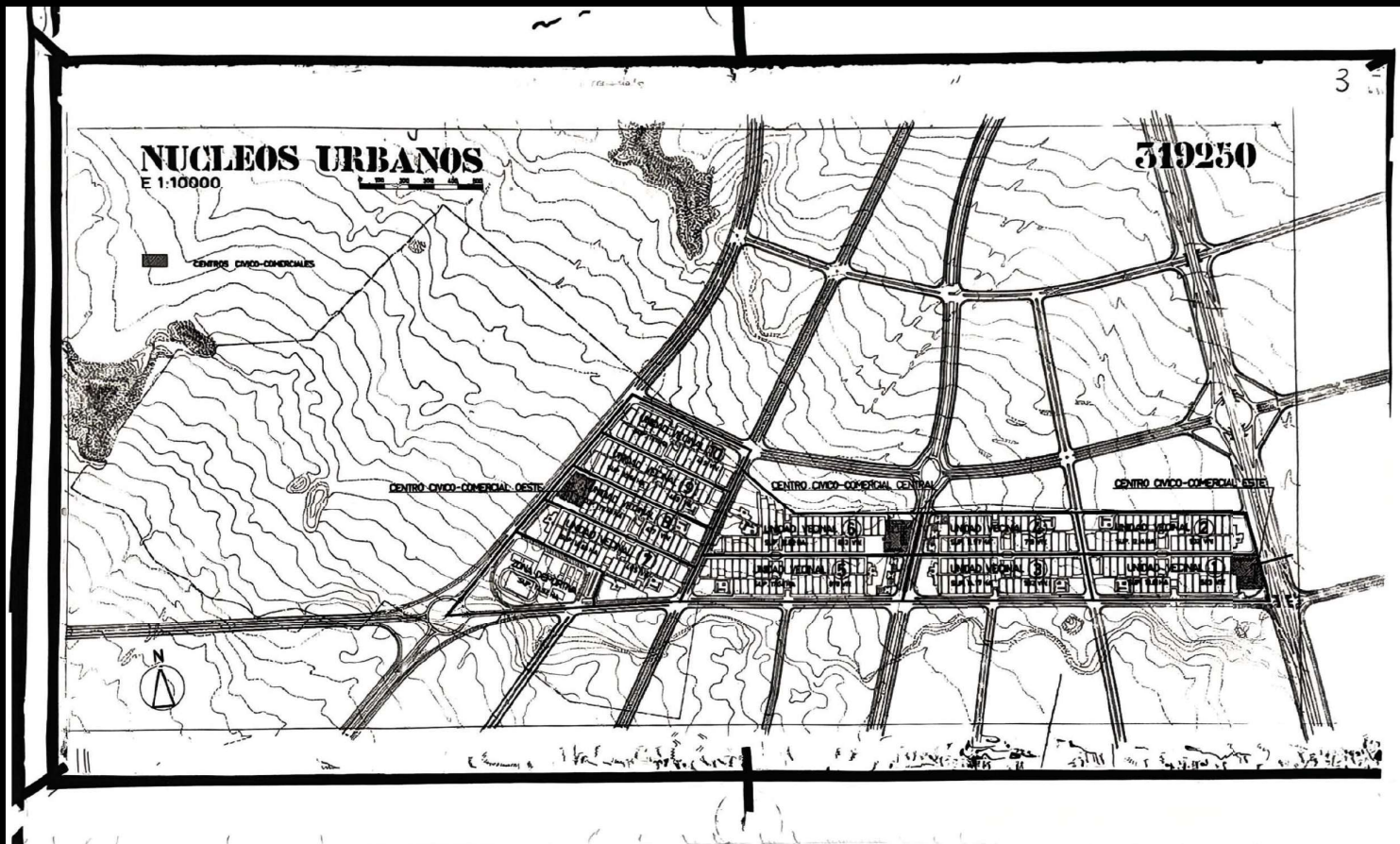

pl.nu.1_Plano de núcleos urbanos de propuesta para PREVI, escala 1:10000

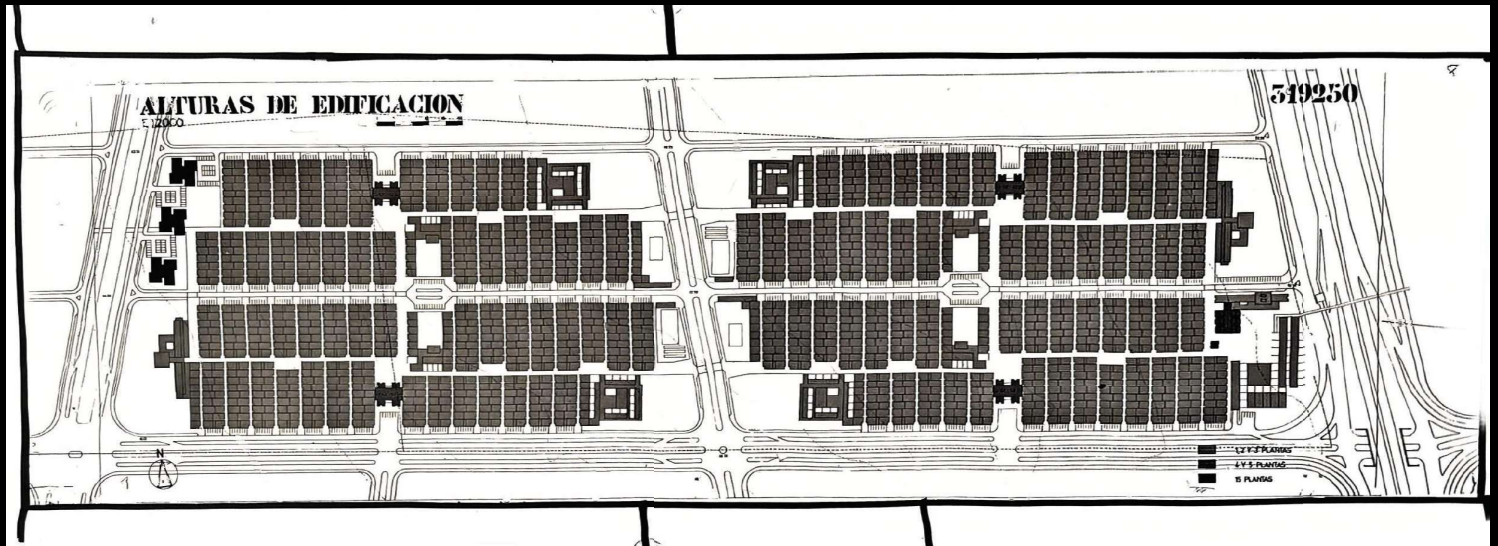

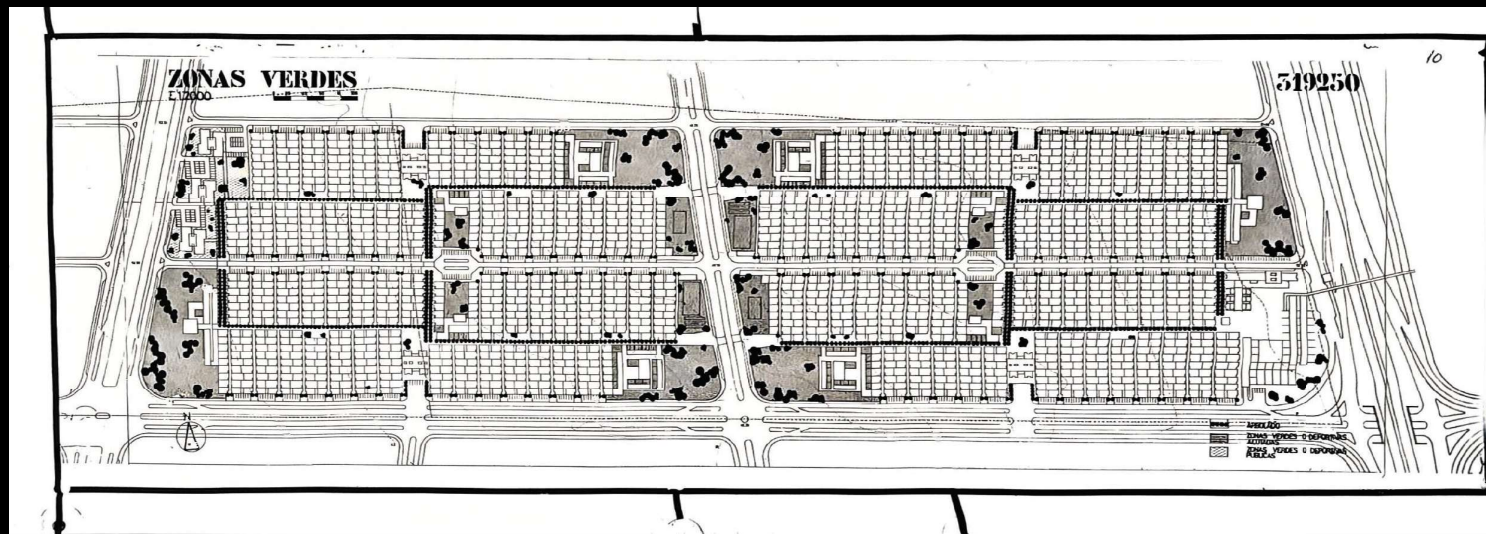

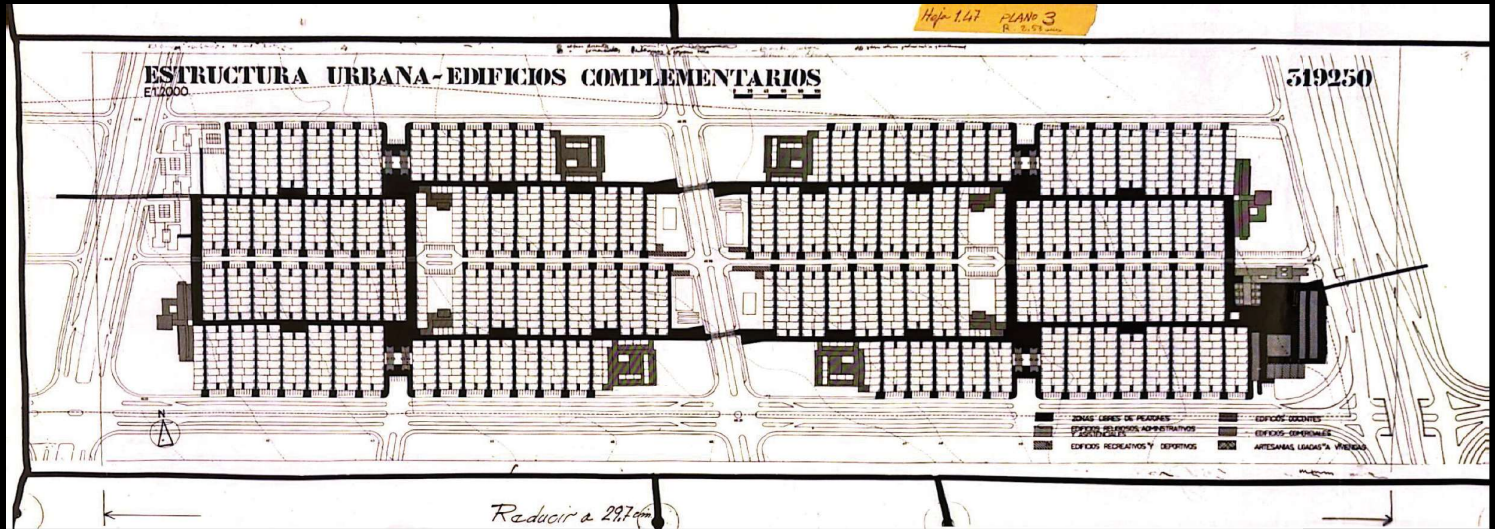

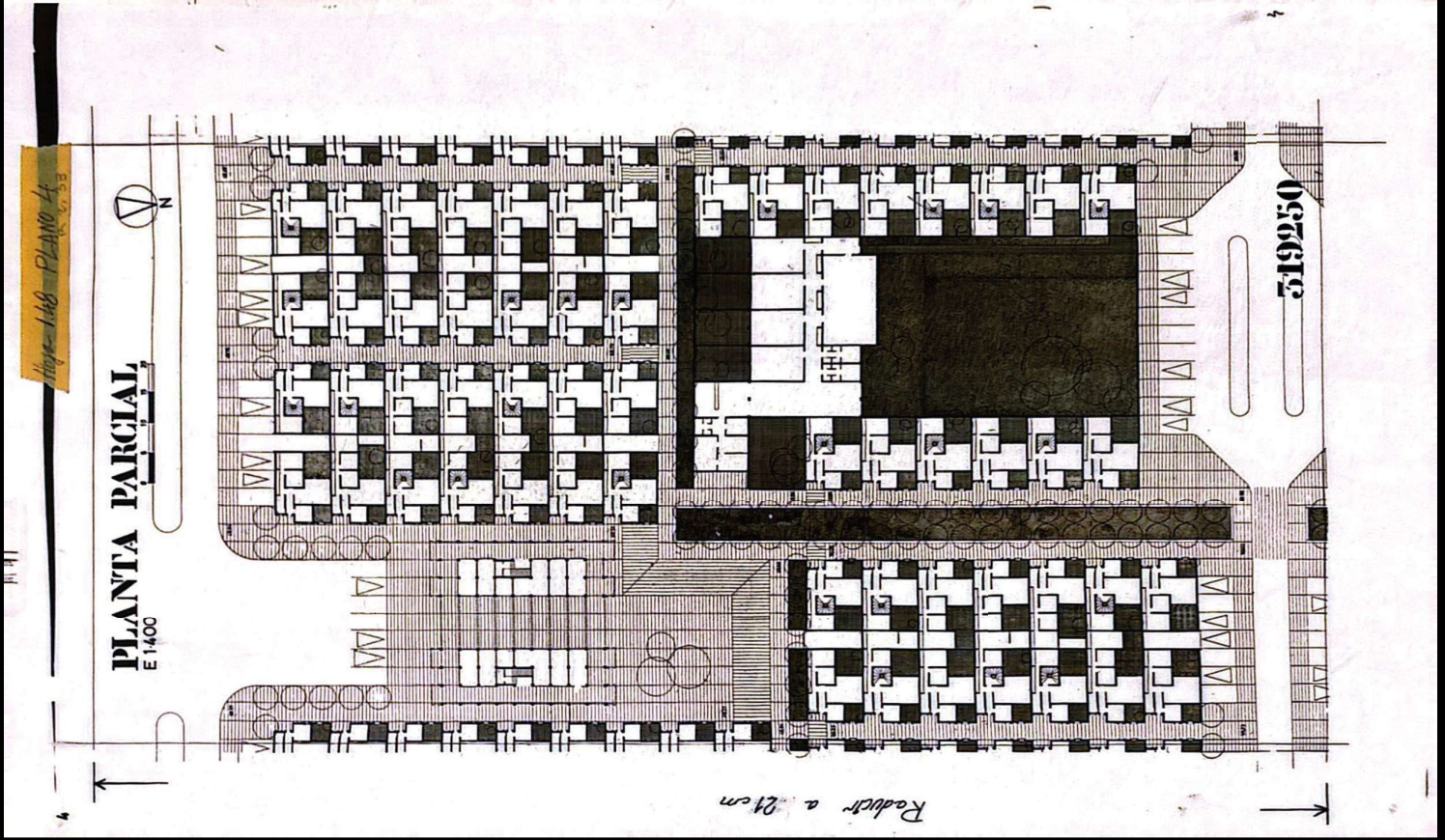

pl.pp_Planta parcial de propuesta para PREVI, escala 1:400

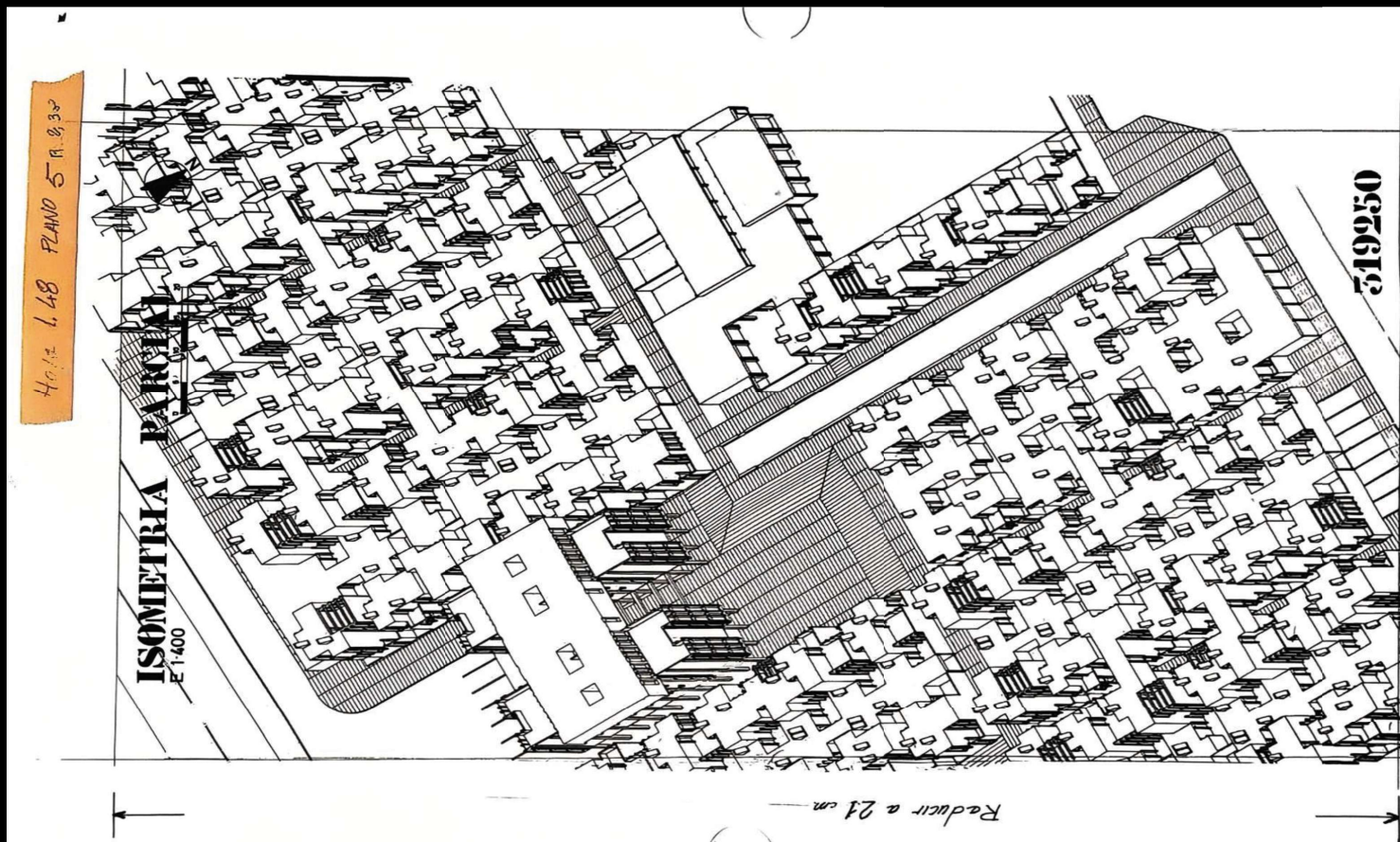

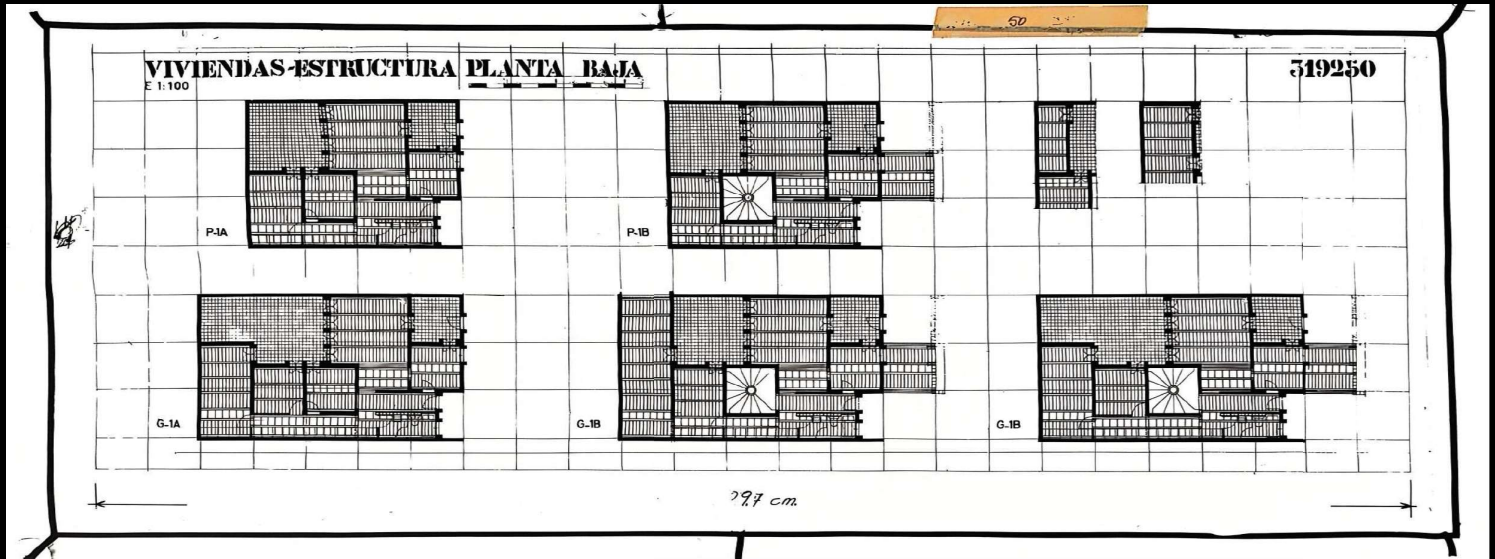

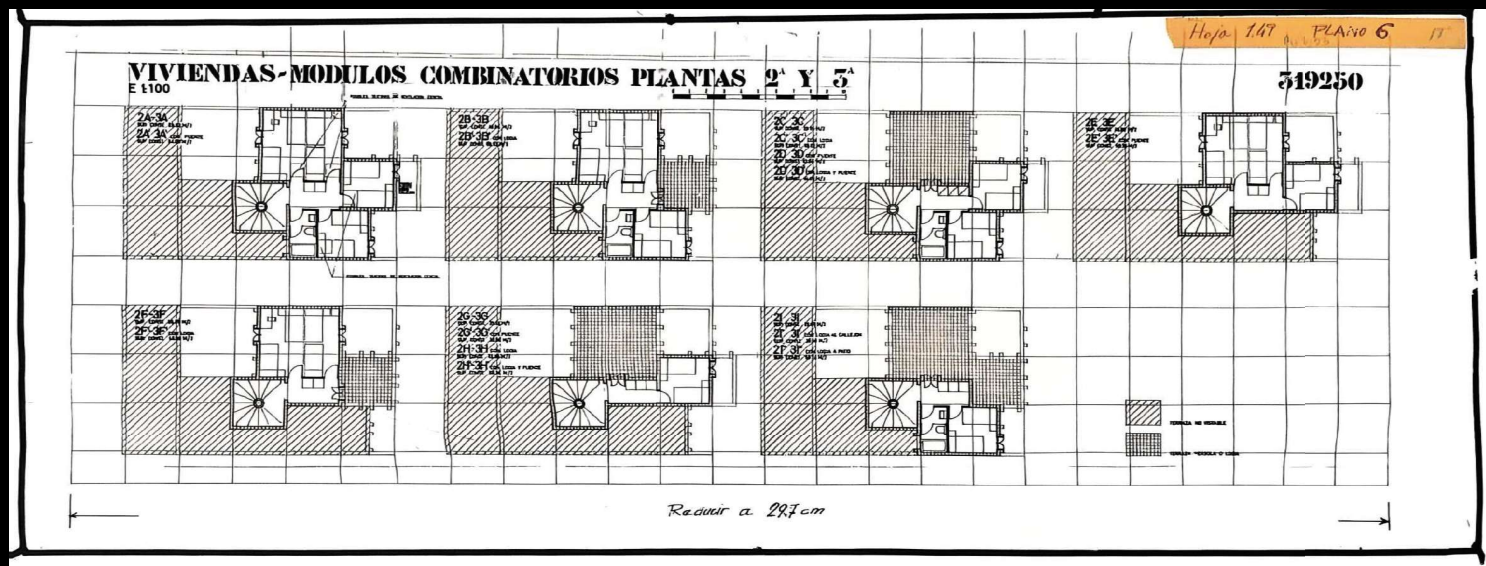

PLANTA DE FORJADOS Y ESTRUCTURA
TECHO PLANTA BAJA 6 18
ESCALA 1:50

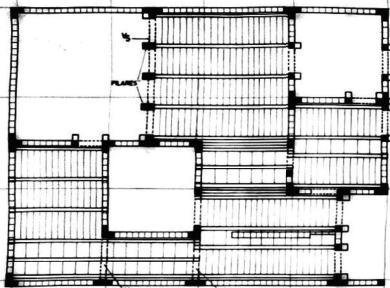

CLAVE
■ NÚCLEOS DE HORMIGONADO
--- CARGADERO Y VIDA

PLANTA DE FORJADOS Y ESTRUCTURA
TECHO PLANTAS 38 y 39
ESCALA 1:50

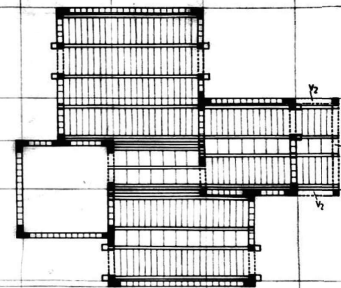

CLAVE
■ NÚCLEOS DE HORMIGONADO
--- CARGADERO Y VIDA

ALZADO Y SECCION-1 FASE DE VIVIENDAS
E 1100

519250

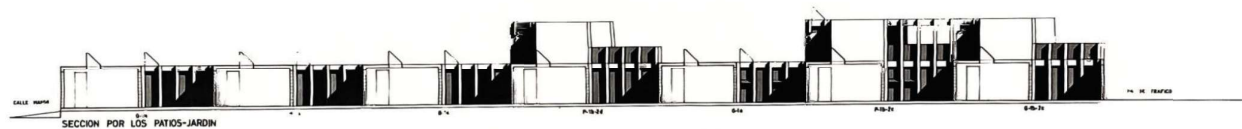
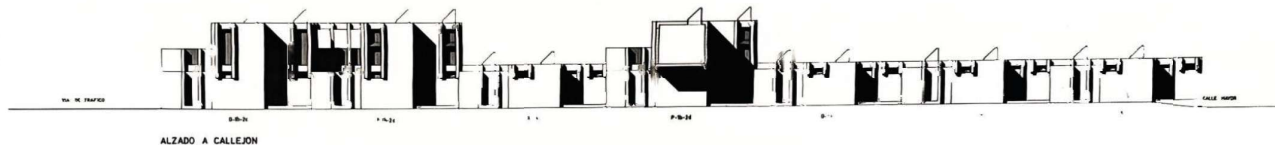

Reduccion 29.7 cm.

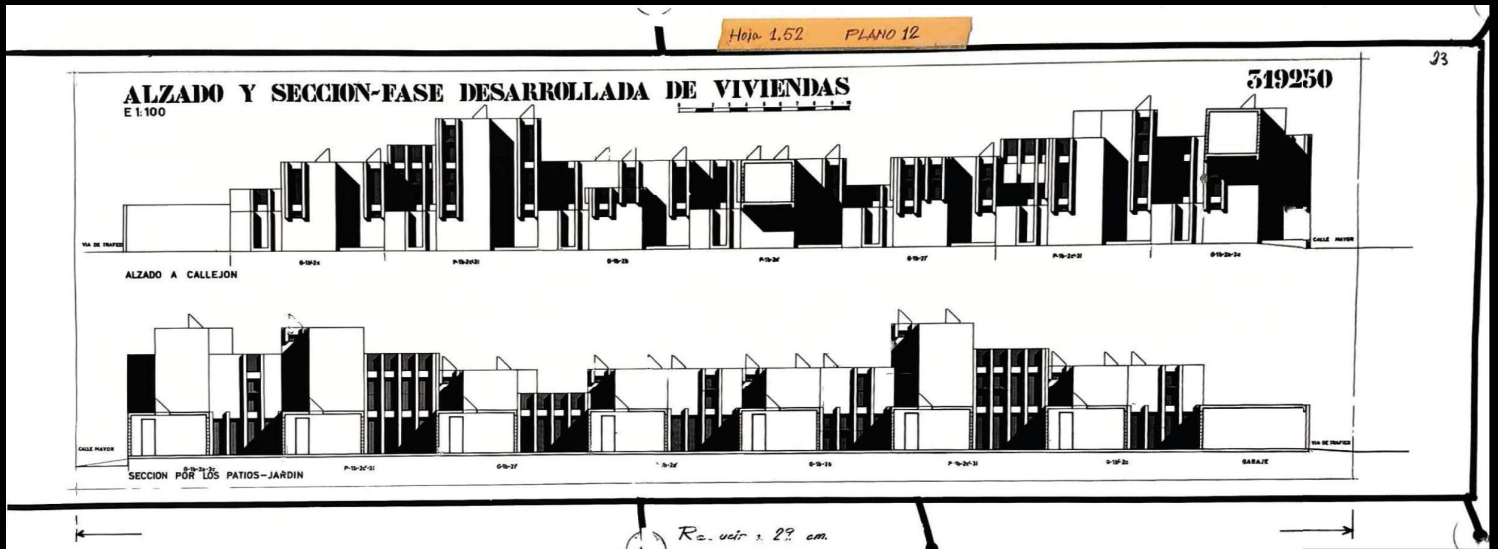

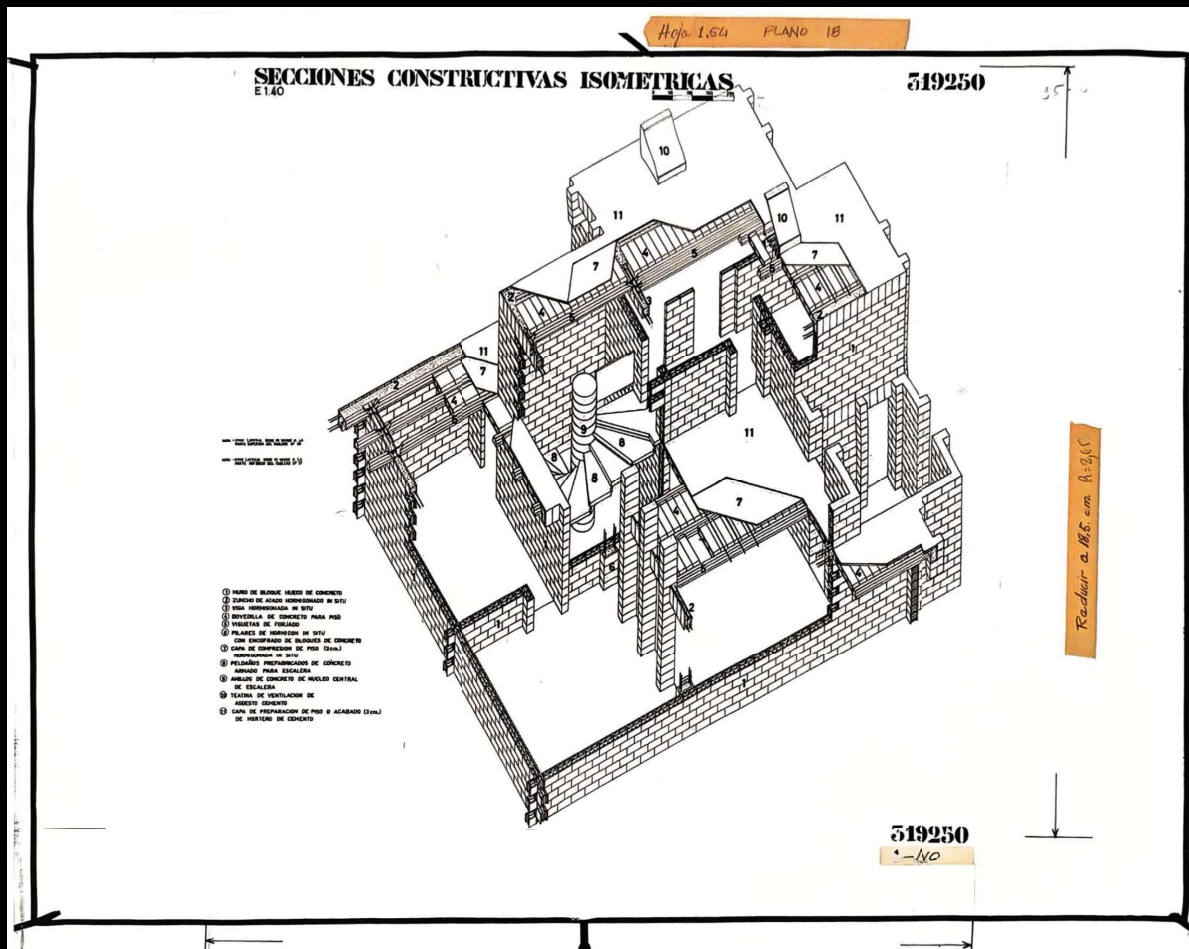

Hoja 1.513
PORTADA

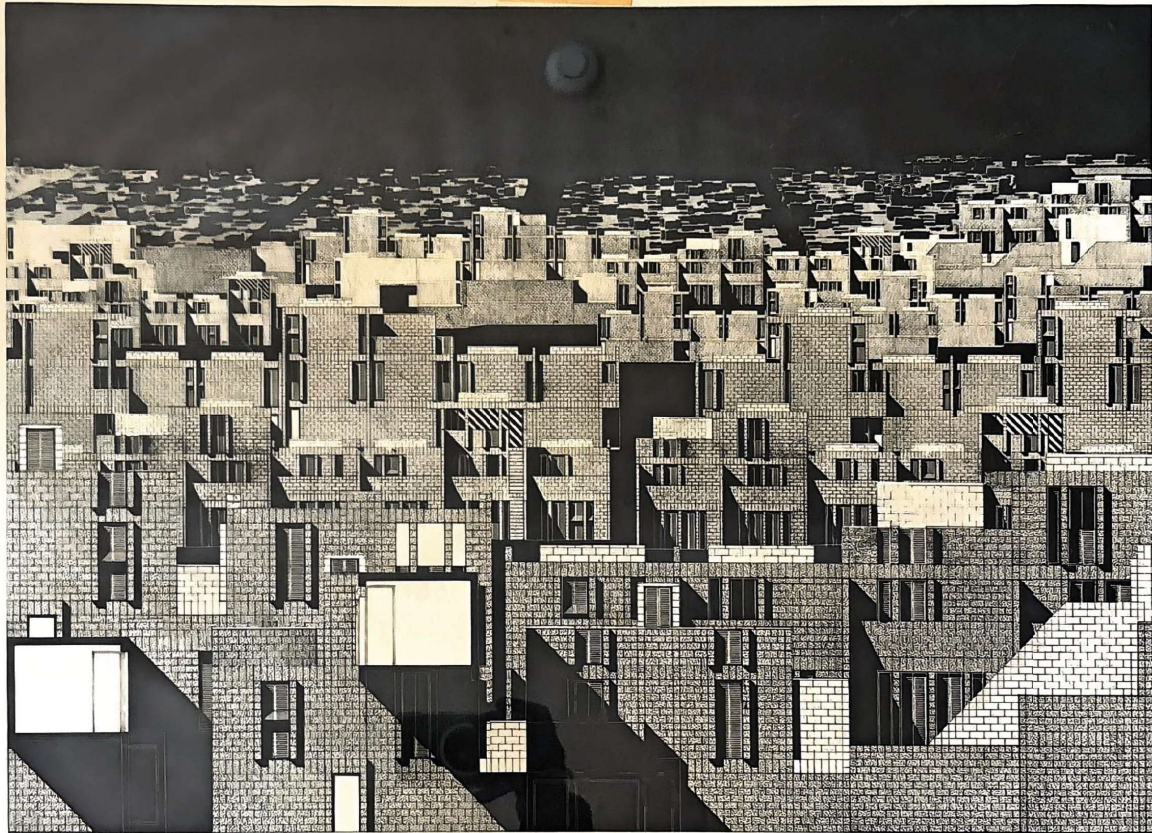

Reducto a 16.00 cm.

A. 2. 63

PORTADA LIMA (CUADROS)

II. *dp_Diapositivas para carrusel: planimetría de la propuesta española para PREVI*

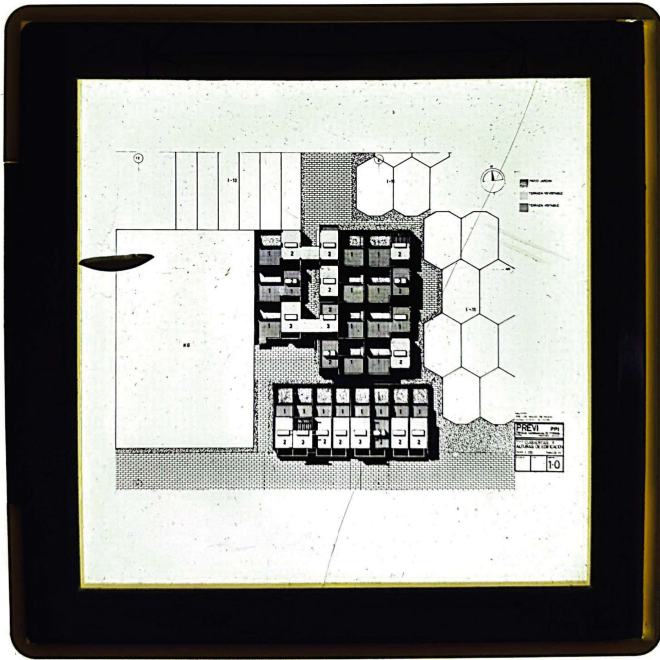

dp.ca_Plano de cubiertas y alturas de edificación para PREVI 1-0

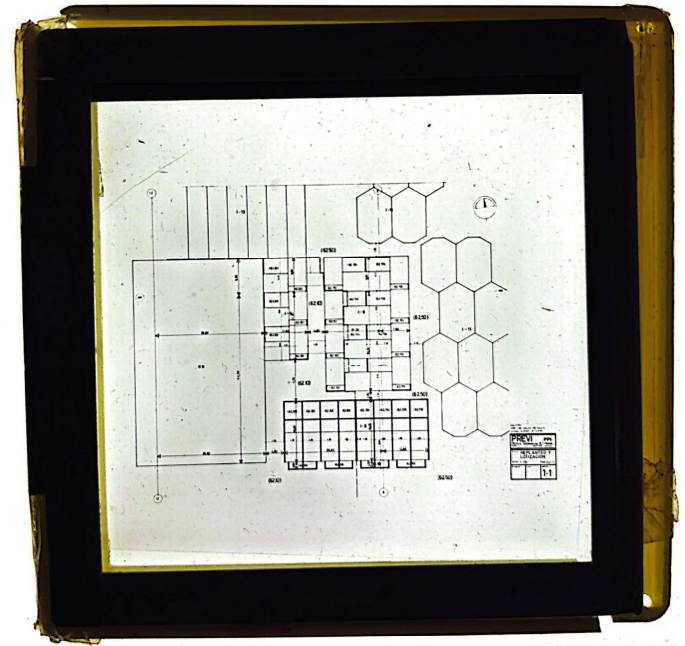

dp rp_Plano de replanteo y lotización para PREVI 1-1

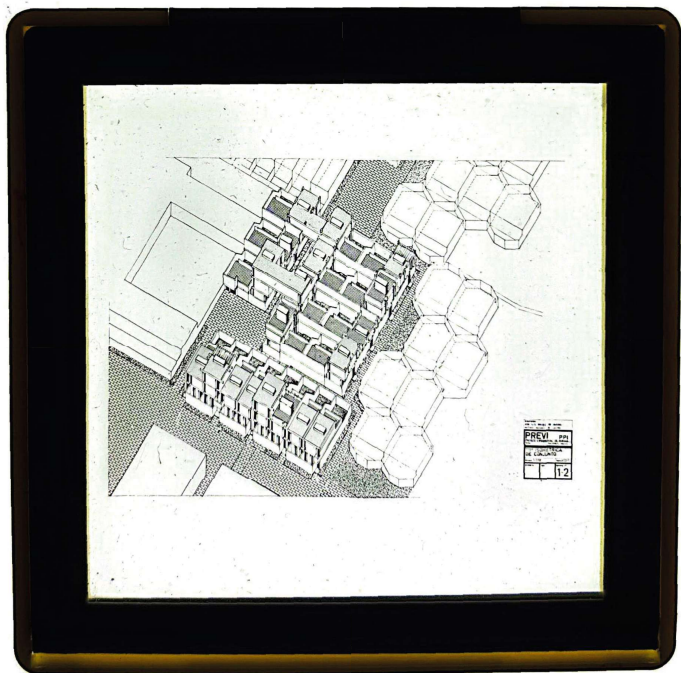

dp.ic_Isométrica de conjunto para PREVI 1-2

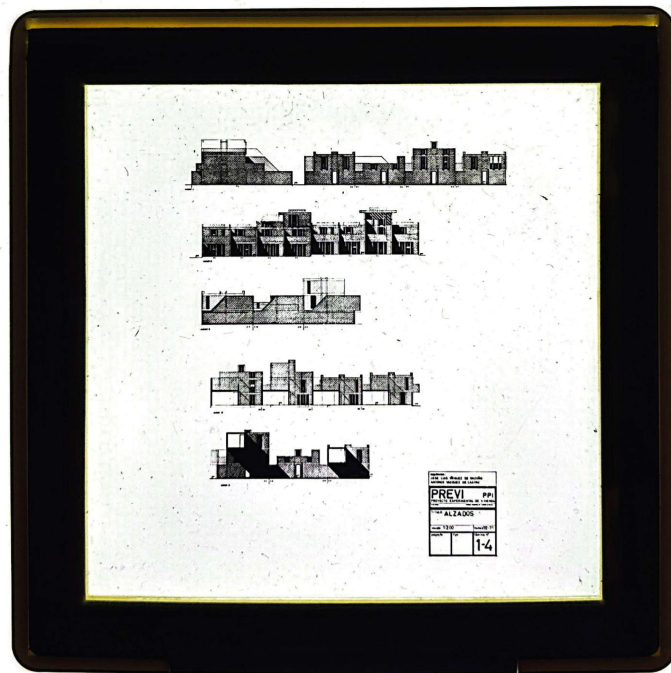

dp.as.1_Alzados para PREVI 1-4

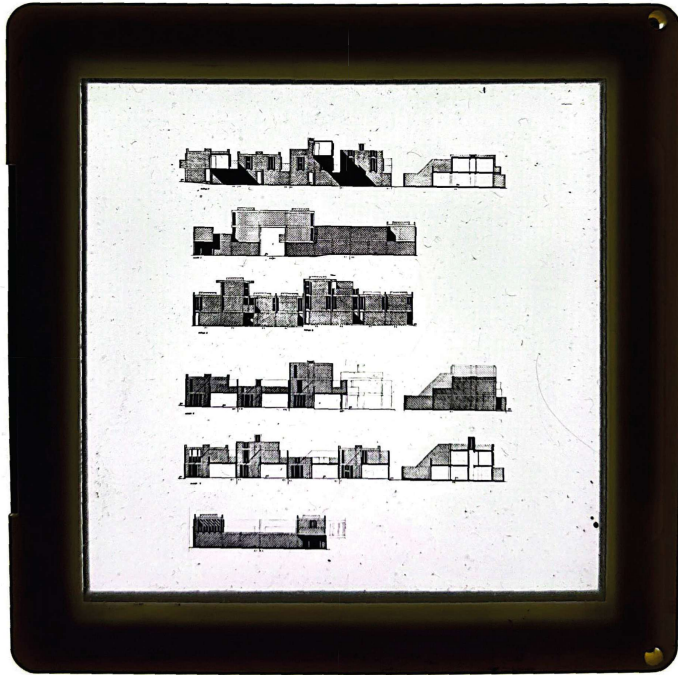

dp.as.2_Alzados para PREVI

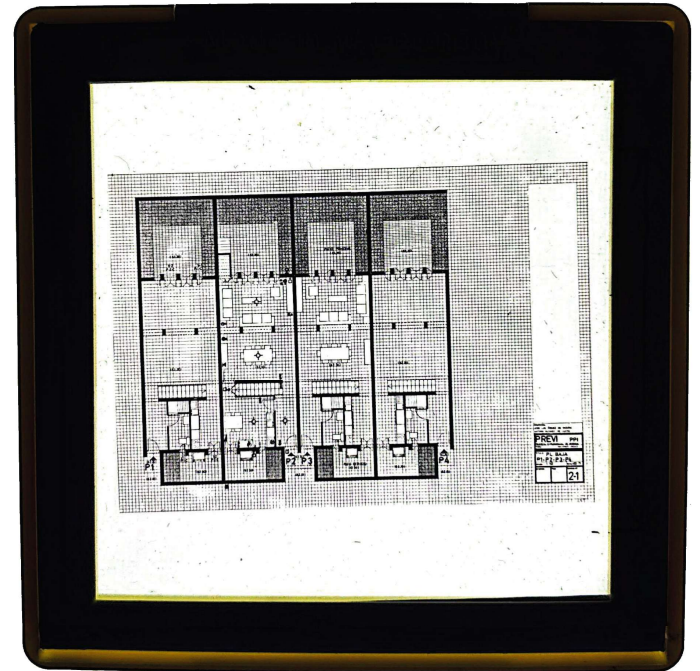

dp.pbp.1_Planta baja de P1-P2-P3-P4 para PREVI 2-1

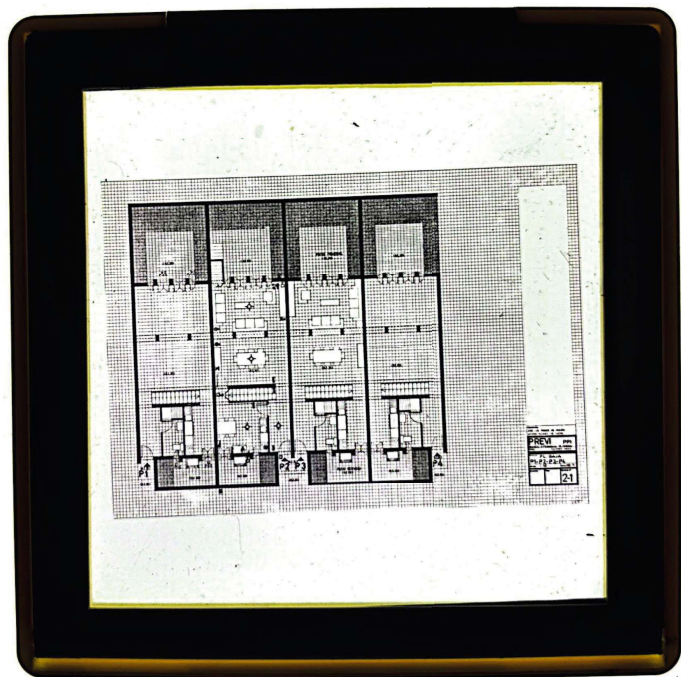

dp.pbp.1_Planta baja de P1-P2-P3-P4 para PREVI 2-1

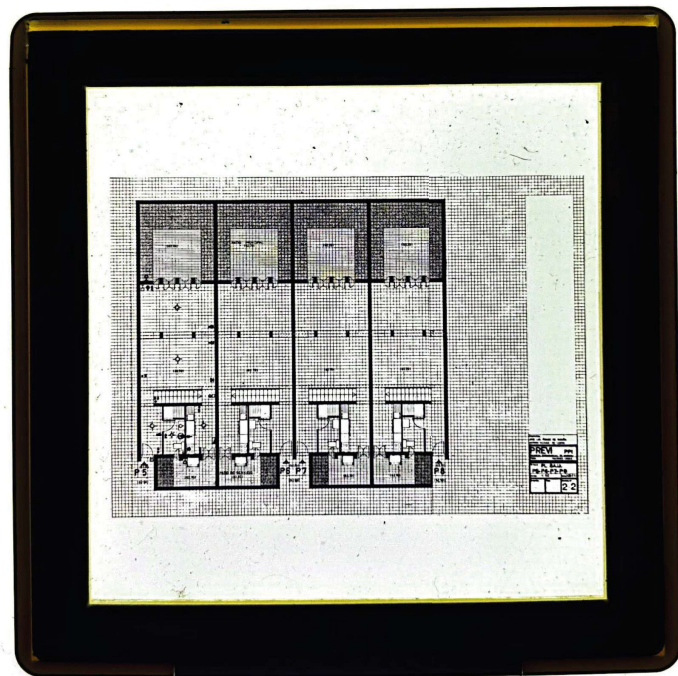

dp.pbp.2_Planta baja de P5-P6-P7-P8 para PREVI 2-2

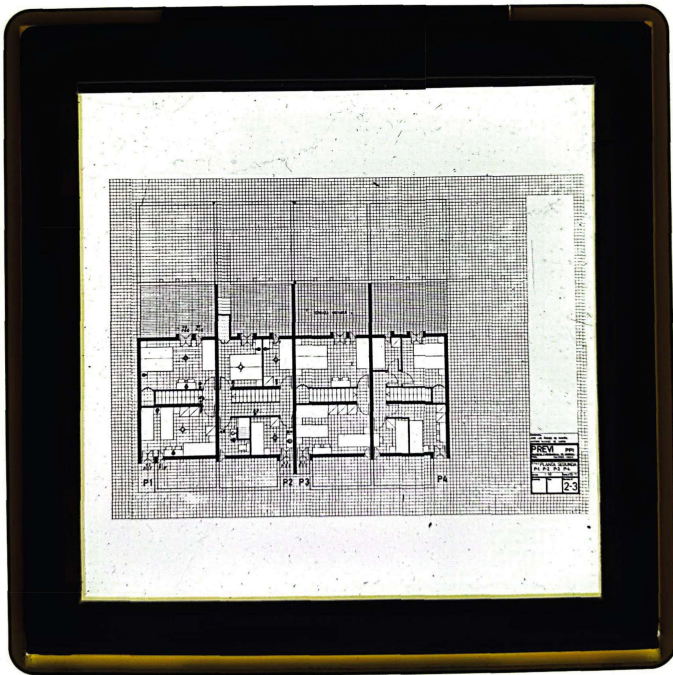

dp.psp.1_Planta segunda de P1-P2-P3-P4 para PREVI 2-3

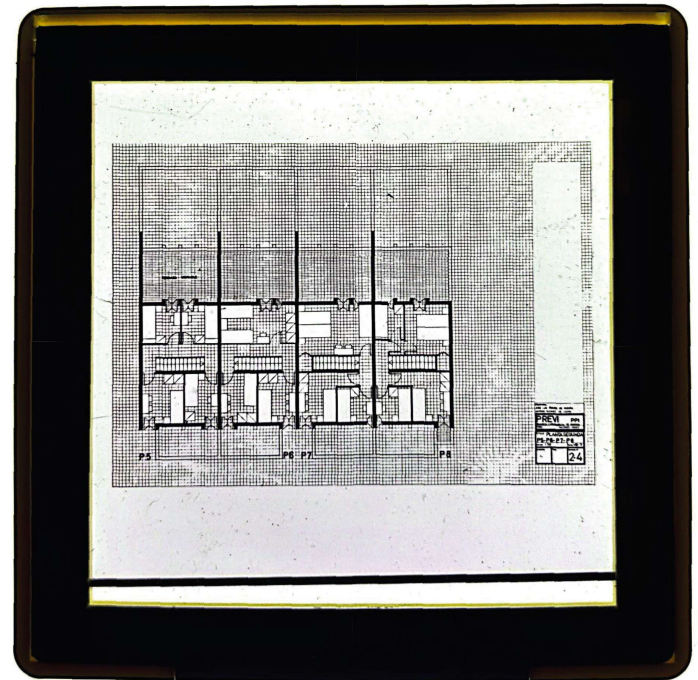

dp.psp.2_Planta segunda de P5-P6-P7-P8 para PREVI 2-4

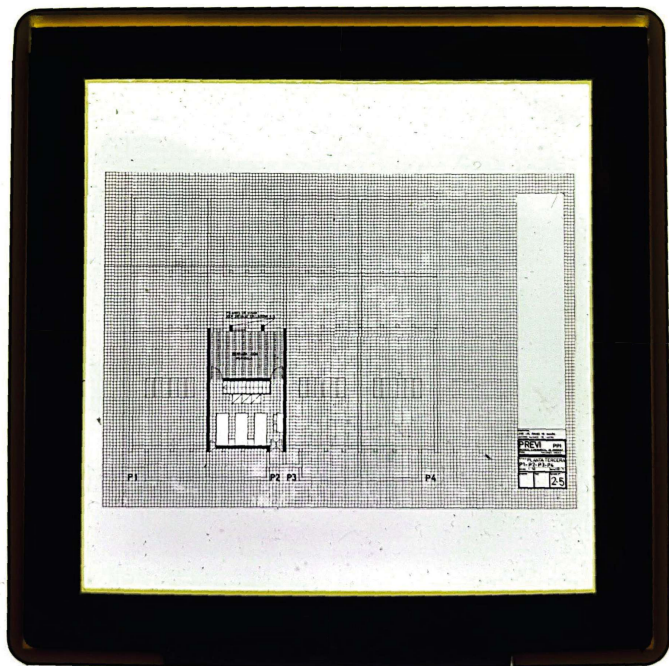

Planta tercera de P1-P2-P3-P4 para PREVI 2-5

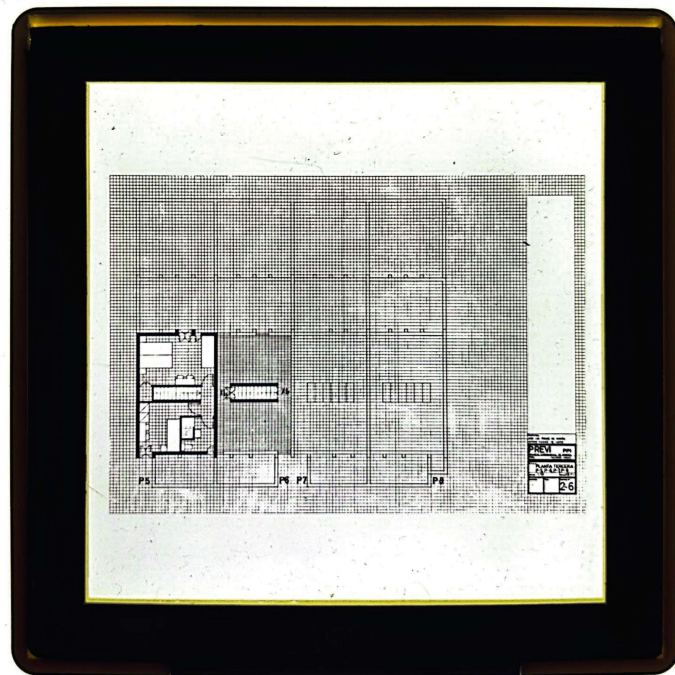

dp.ptp.2_Planta tercera de P5-P6-P7-P8 para PREVI 2-6

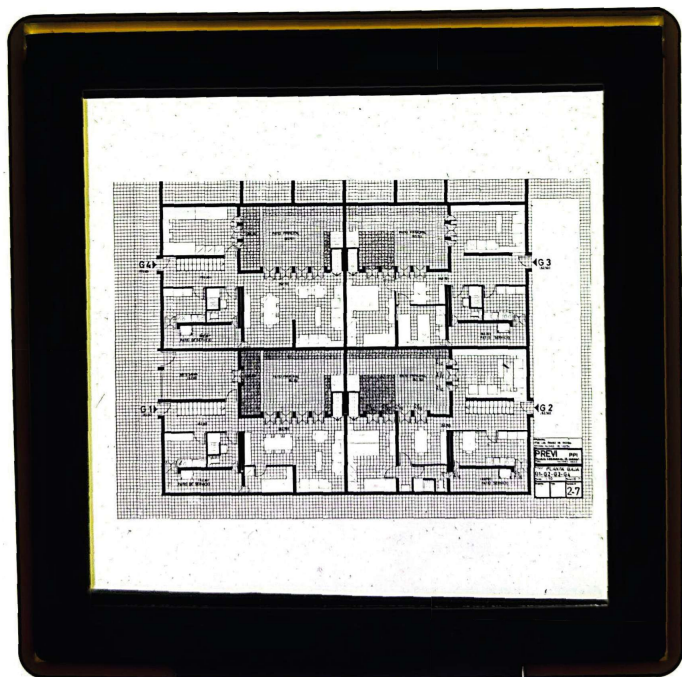

dp.pbg.1_Planta baja de G1-G2-G3-G4 para PREVI 2-7

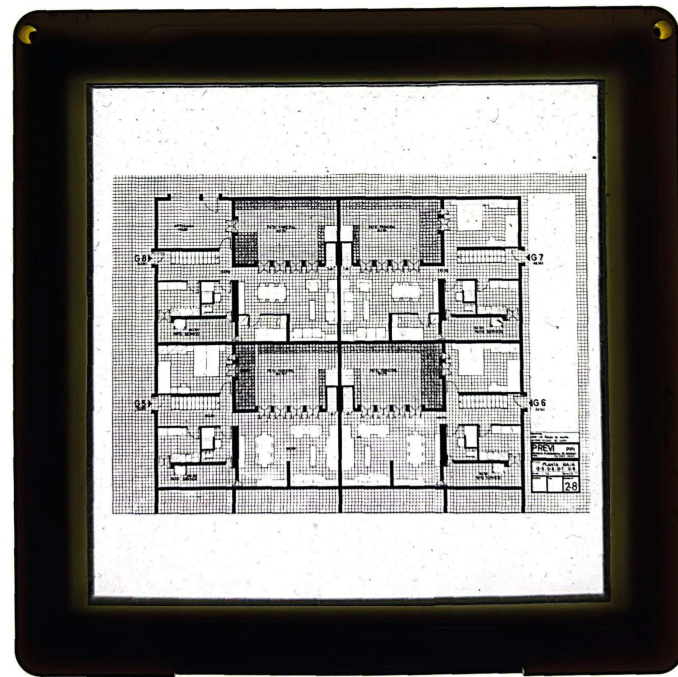

dp.pbg.2_Planta baja de G5-G6-G7-G8 para PREVI 2-8

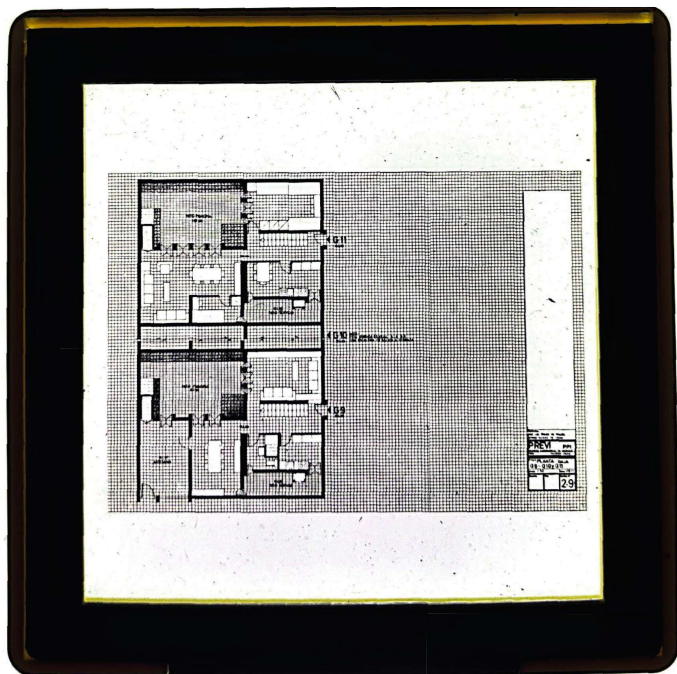

dp.pbg.3_Planta baja de G9-G10-G11 para PREVI 2-9

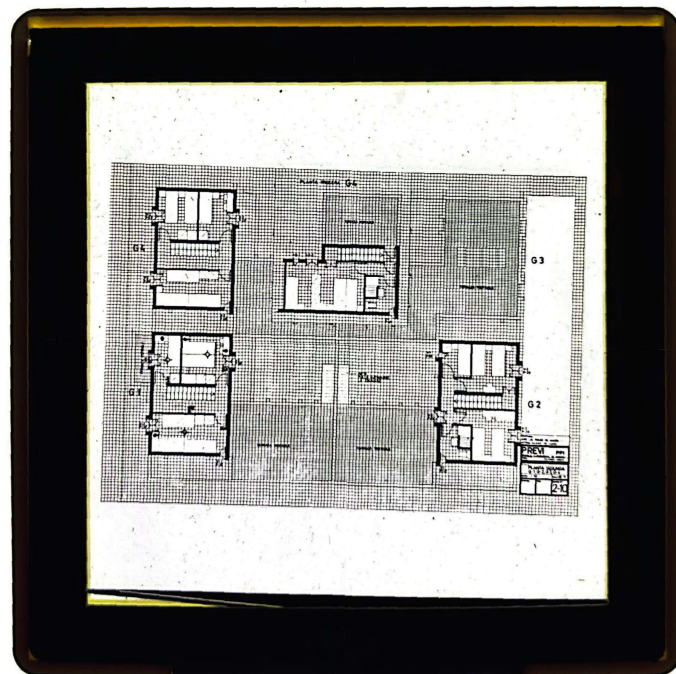

dp.psg.1_Planta segunda de G1-G2-G3-G4 para PREVI 2-10

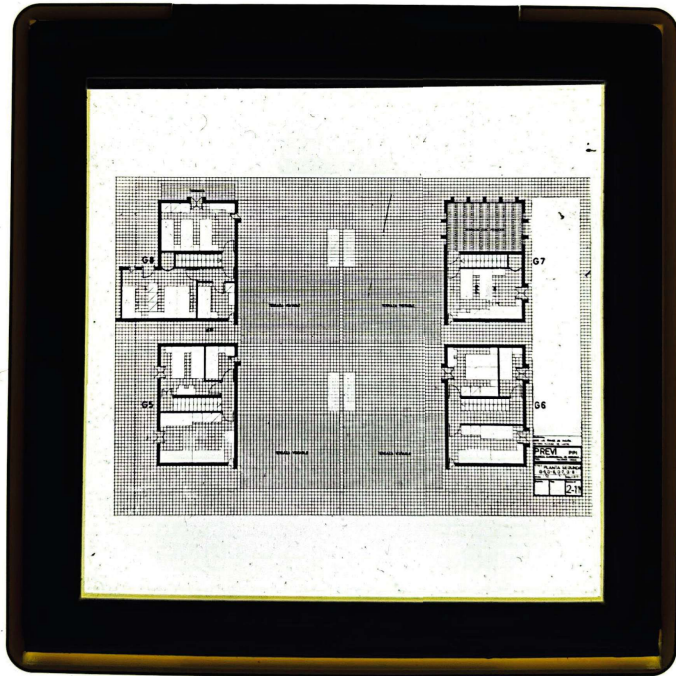

dp.psg.2_Planta segunda de G5-G6-G7-G8 para PREVI 2-11

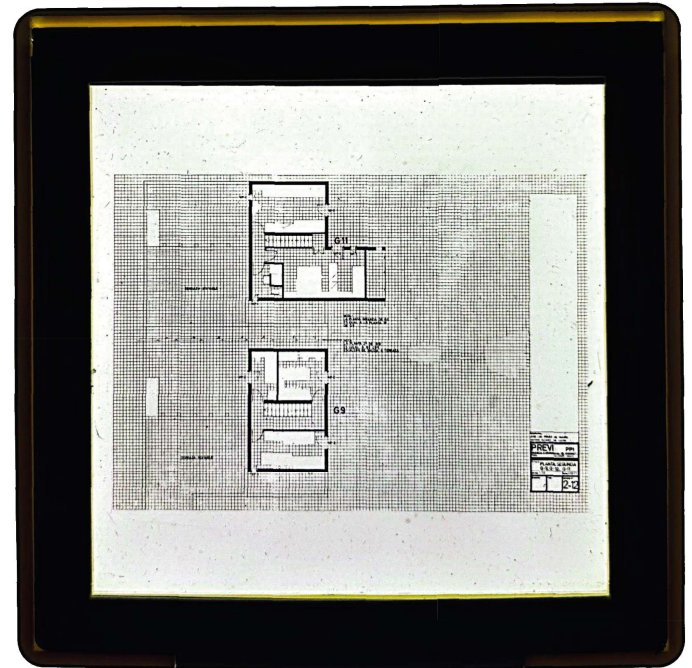

dp.psg.3_Planta segunda de G9-G10-G11 para PREVI 2-12

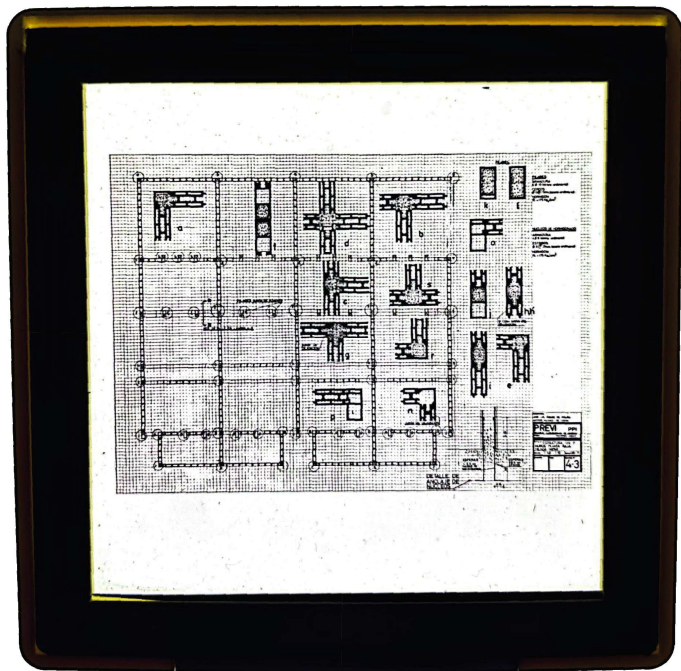

dp.ep.1_Estructura vivienda P de muros planta baja para PREVI 4-3

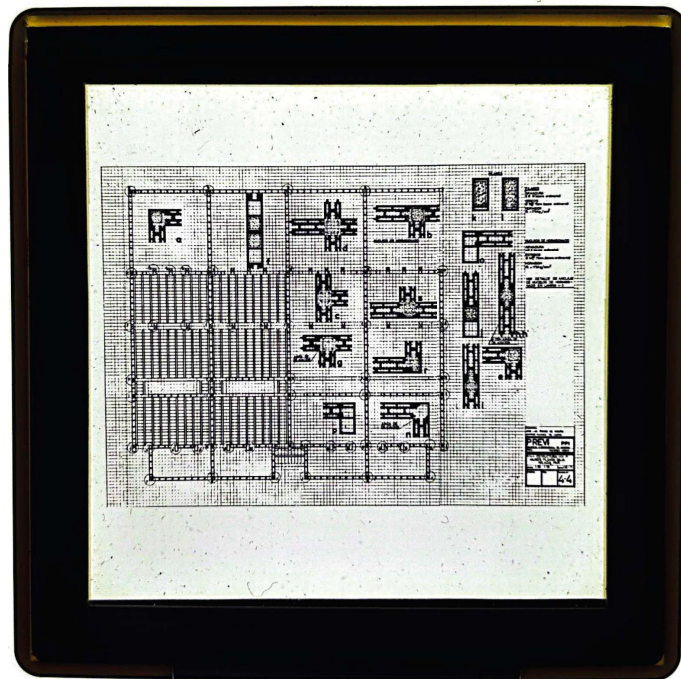

dp.ep.2_Estructura vivienda P de muros planta baja para PREVI 4-4

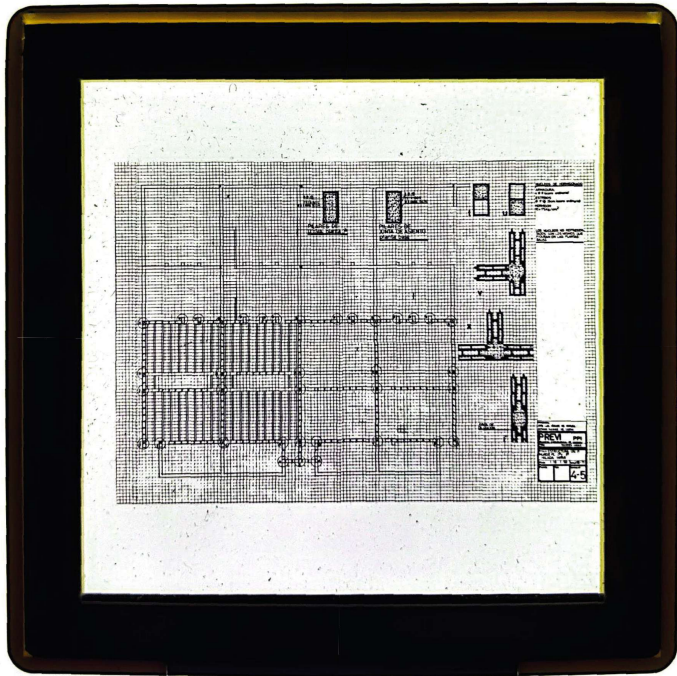

dp.ep.3_Estructura vivienda P de muros planta segunda/tercera para PREVI 4-5

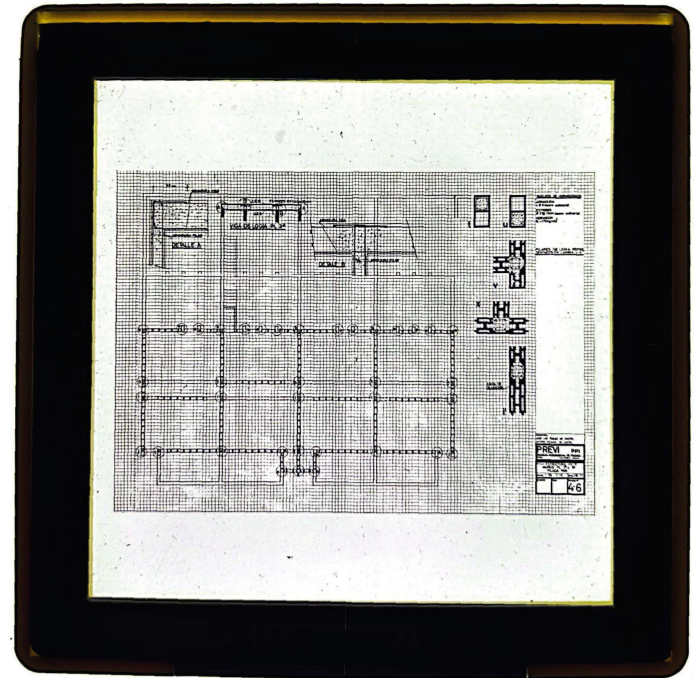

dp.ep.4_Estructura vivienda P de muros planta segunda/tercera para PREVI 4-6

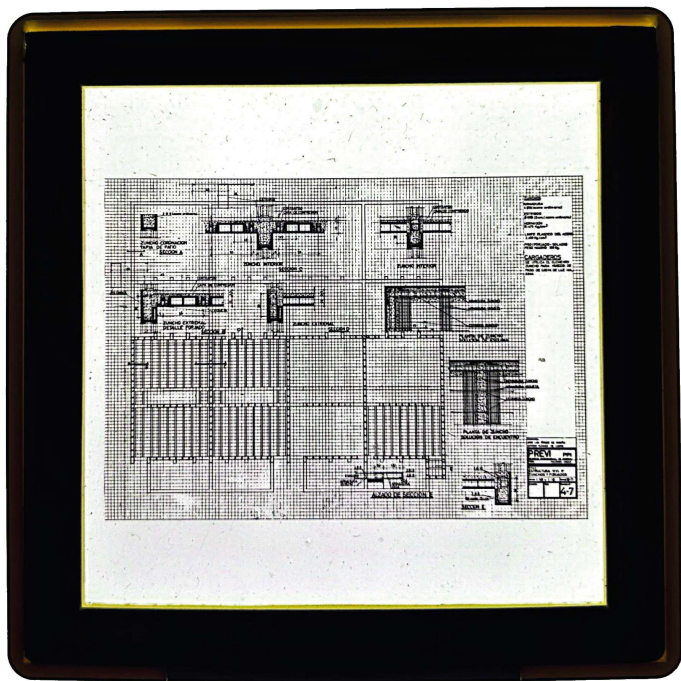

dp.ep.5_Estructura vivienda P de zunchos y forjados p. baja para PREVI 4-7

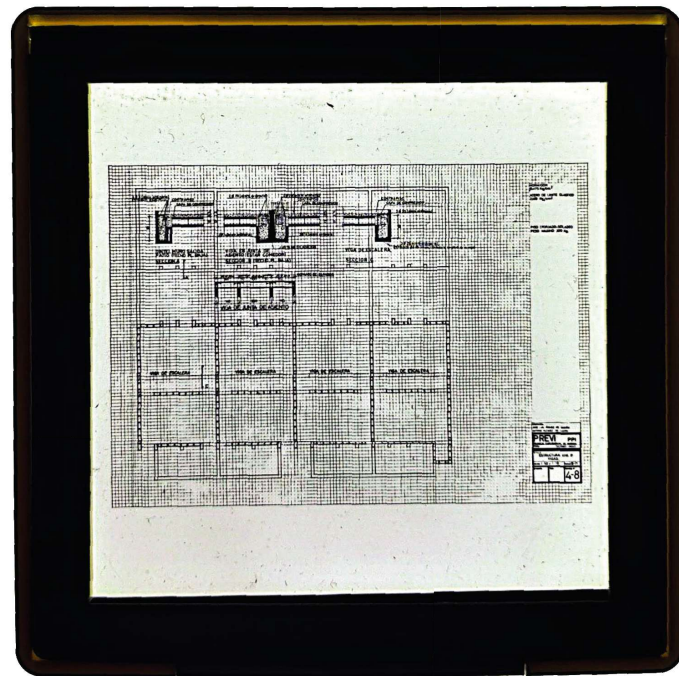

dp.ep.6_Estructura vivienda P de vigas para PREVI 4-8

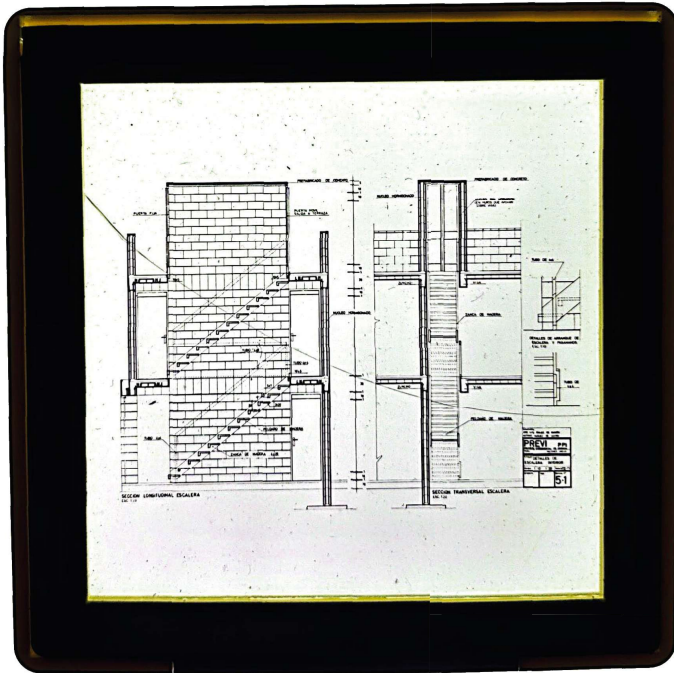

dp.dt.1_Detalle de escalera interior para PREVI 5-1

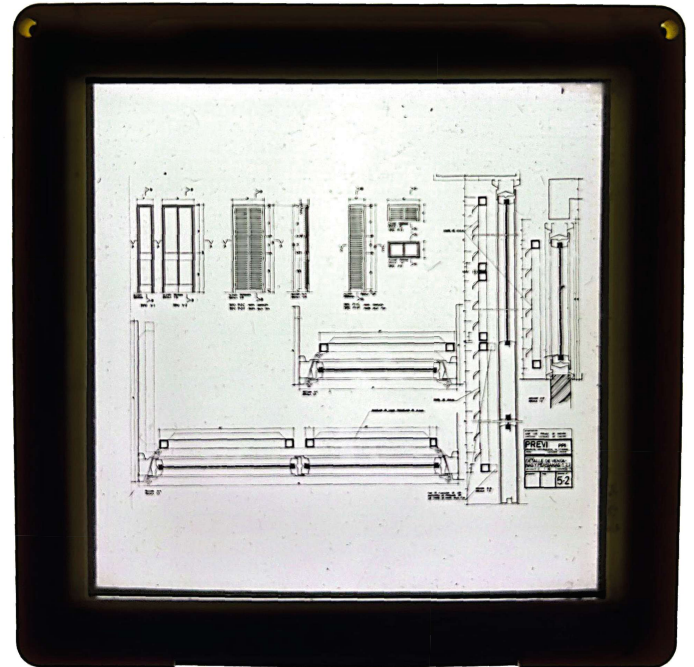

dp.dt.2_Detalle de ventanas y persianas para PREVI 5-2

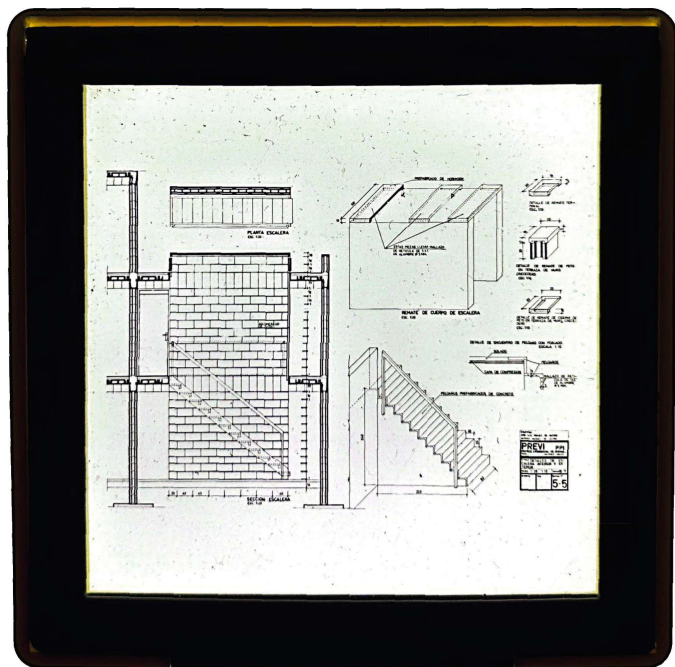

dp.dt.3_Detalle de escalera interior y exterior para PREVI 5-5

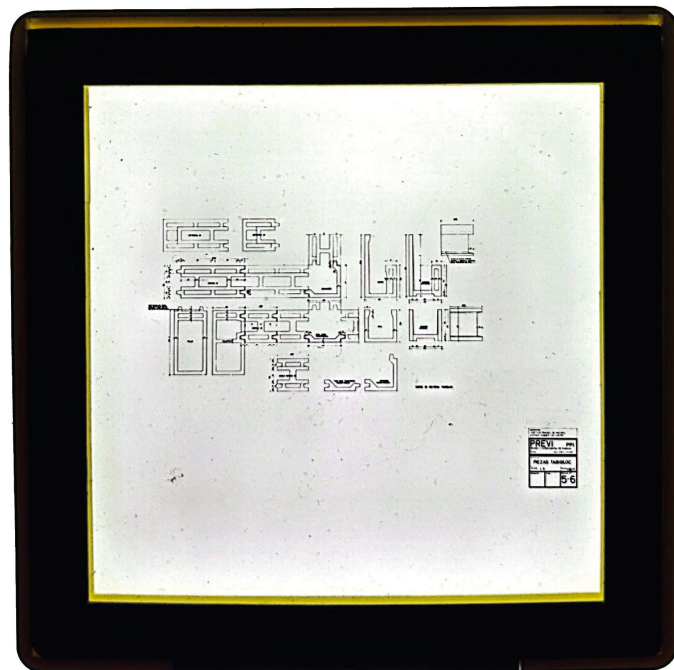

dp.dt.4_Piezas TABIBLOC para PREVI 5-2

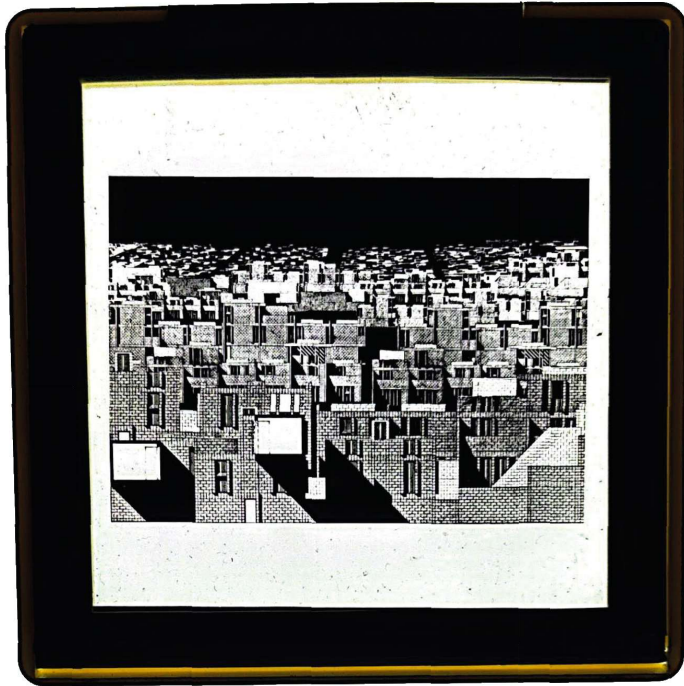

dp.ip.1_Imagen 1 portada para PREVI



dp.ip.2_Imagen 2 portada para PREVI

III. *np_Negativos en cartulina: plantas de la propuesta española construida para PREVI*

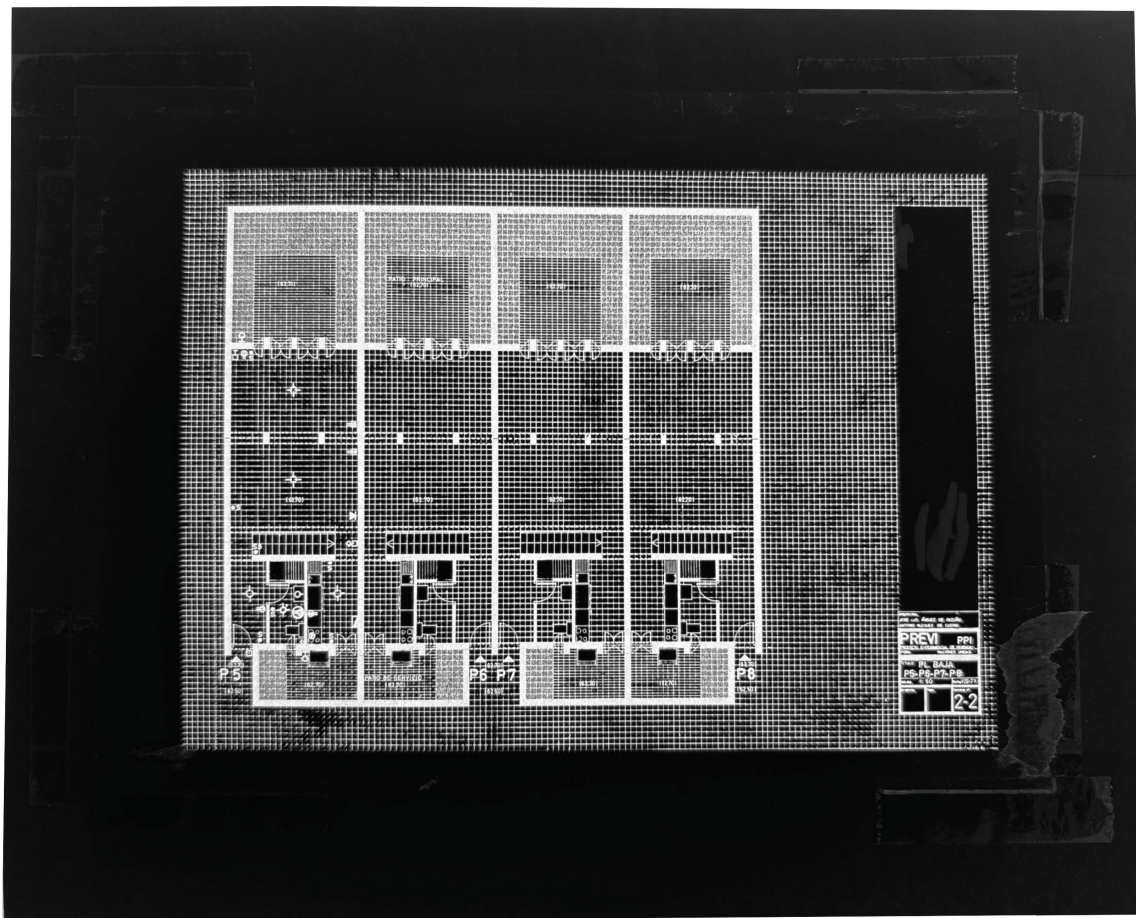

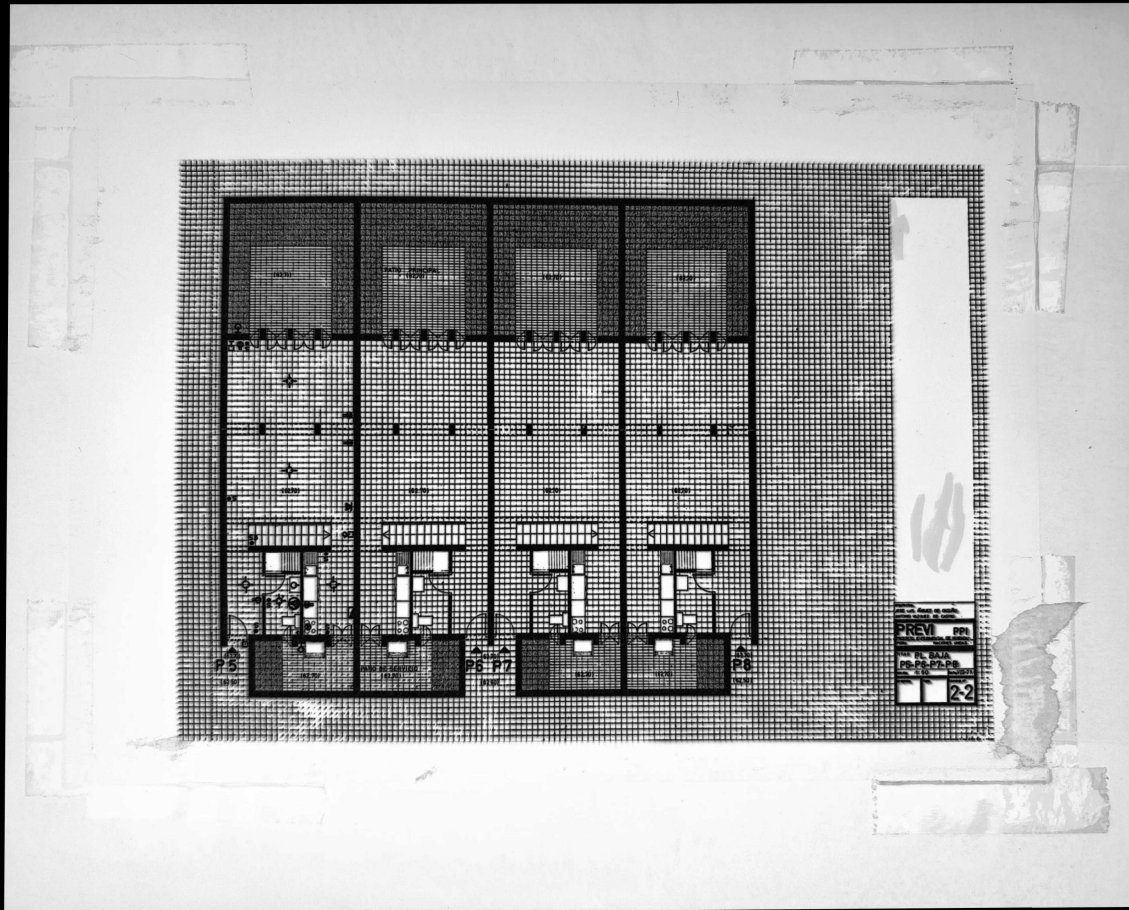

np.bbp.2b_Planta baja de P5-P6-P7-P8 para PREVI 2-2

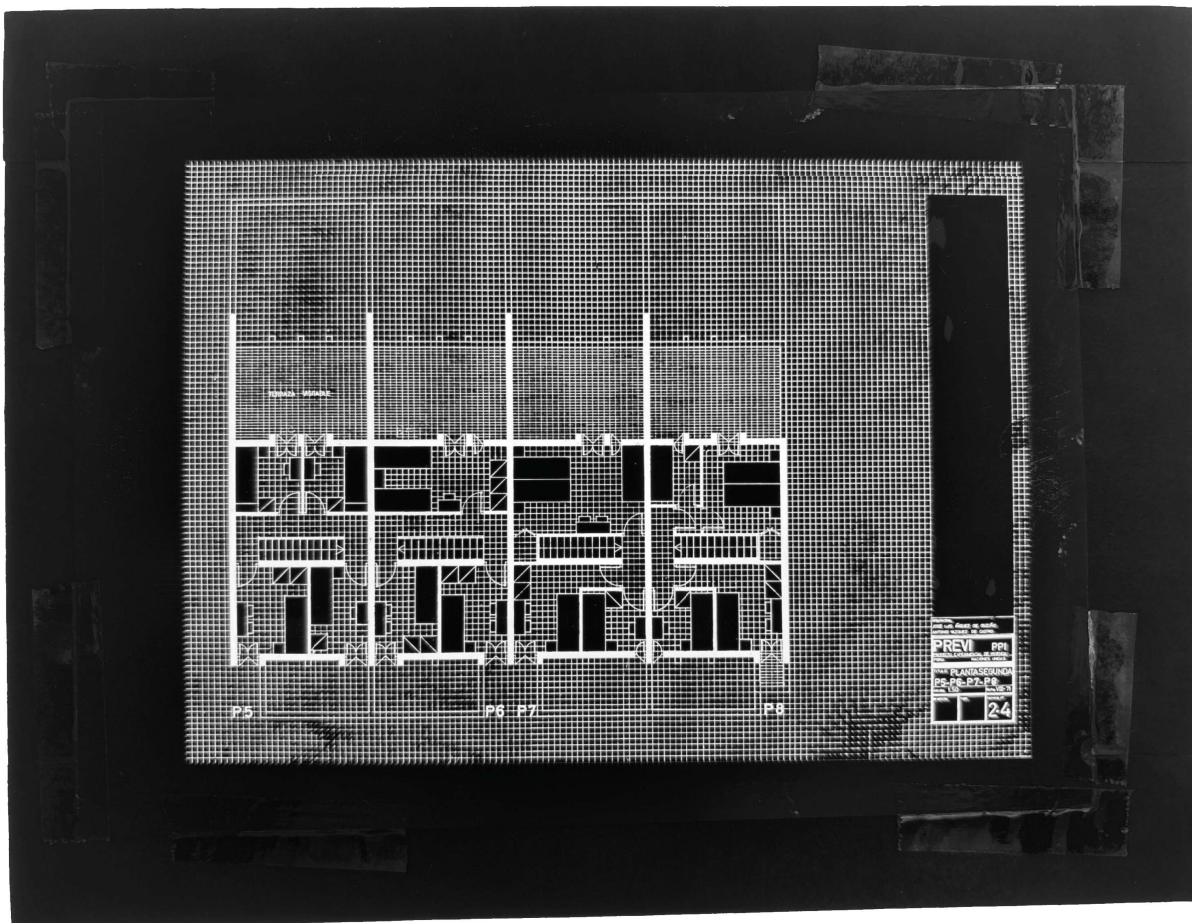

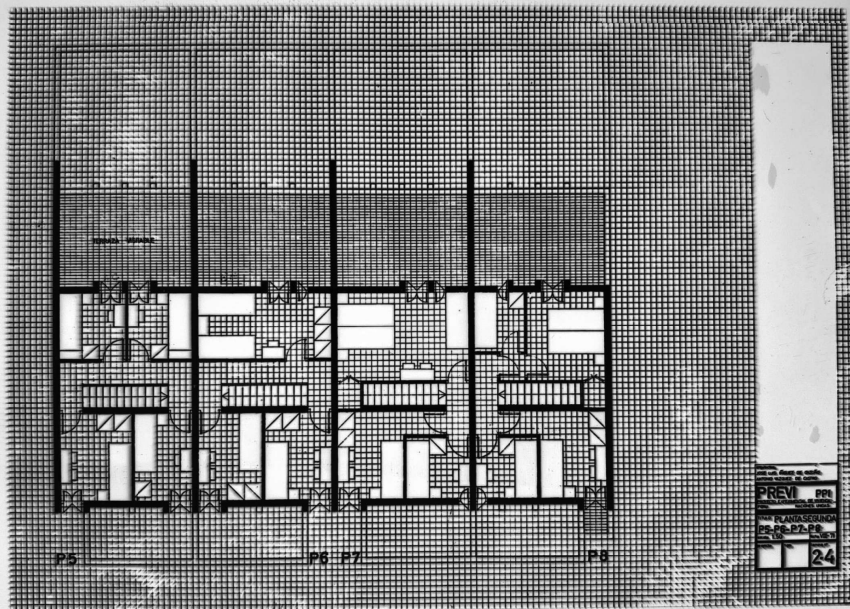

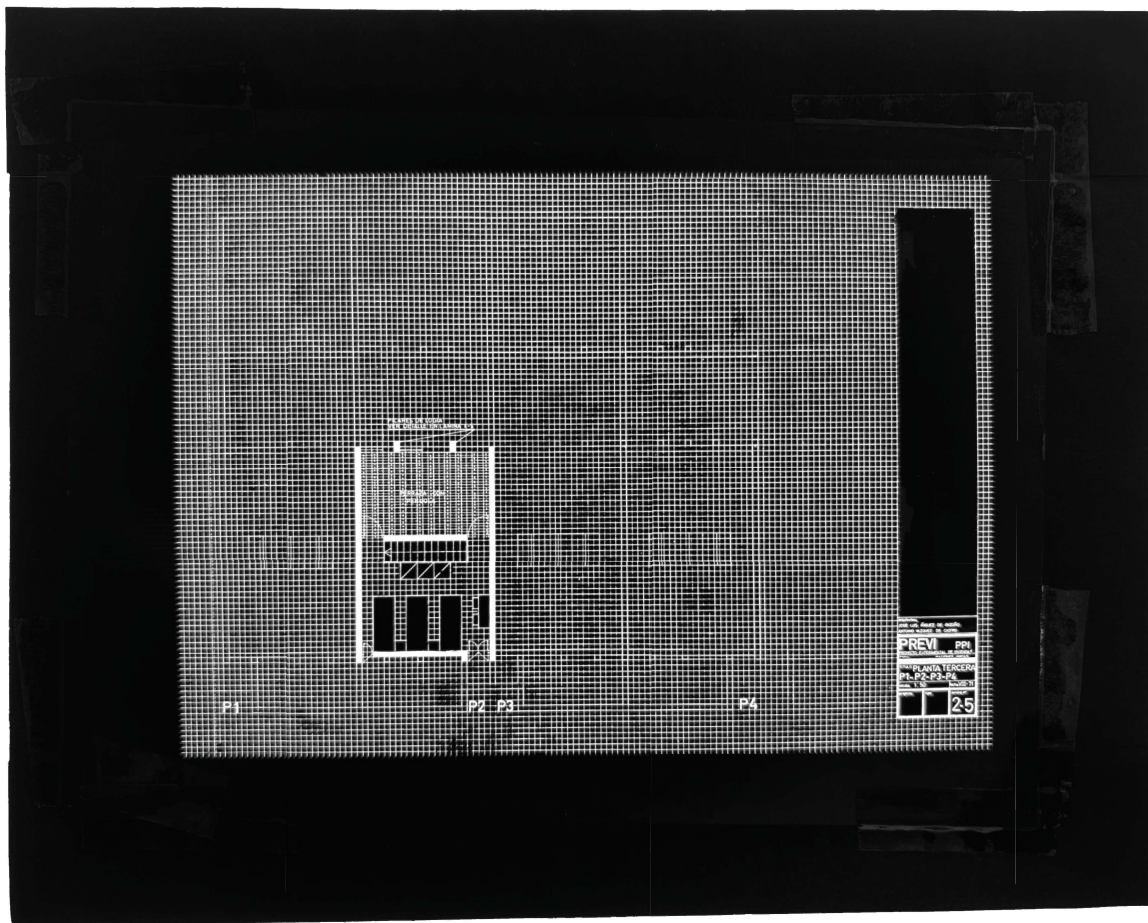

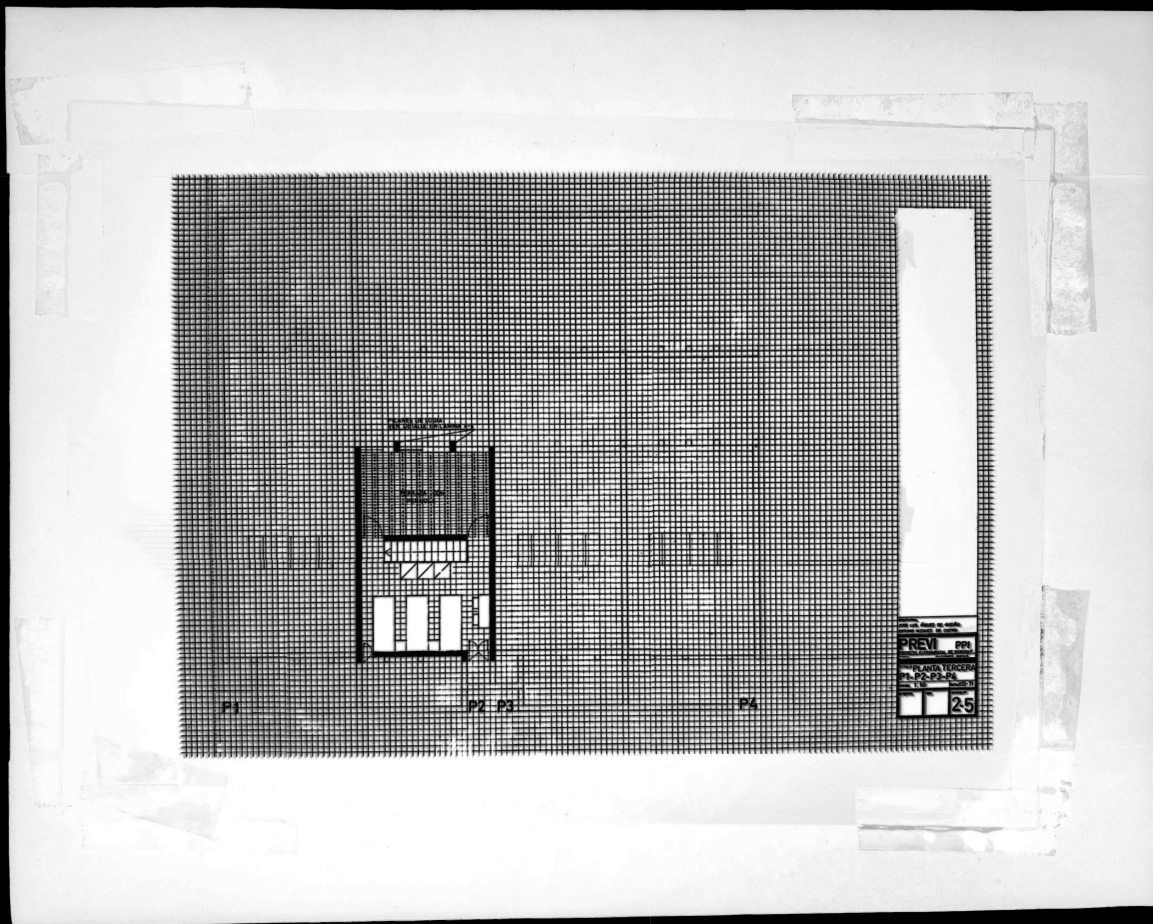

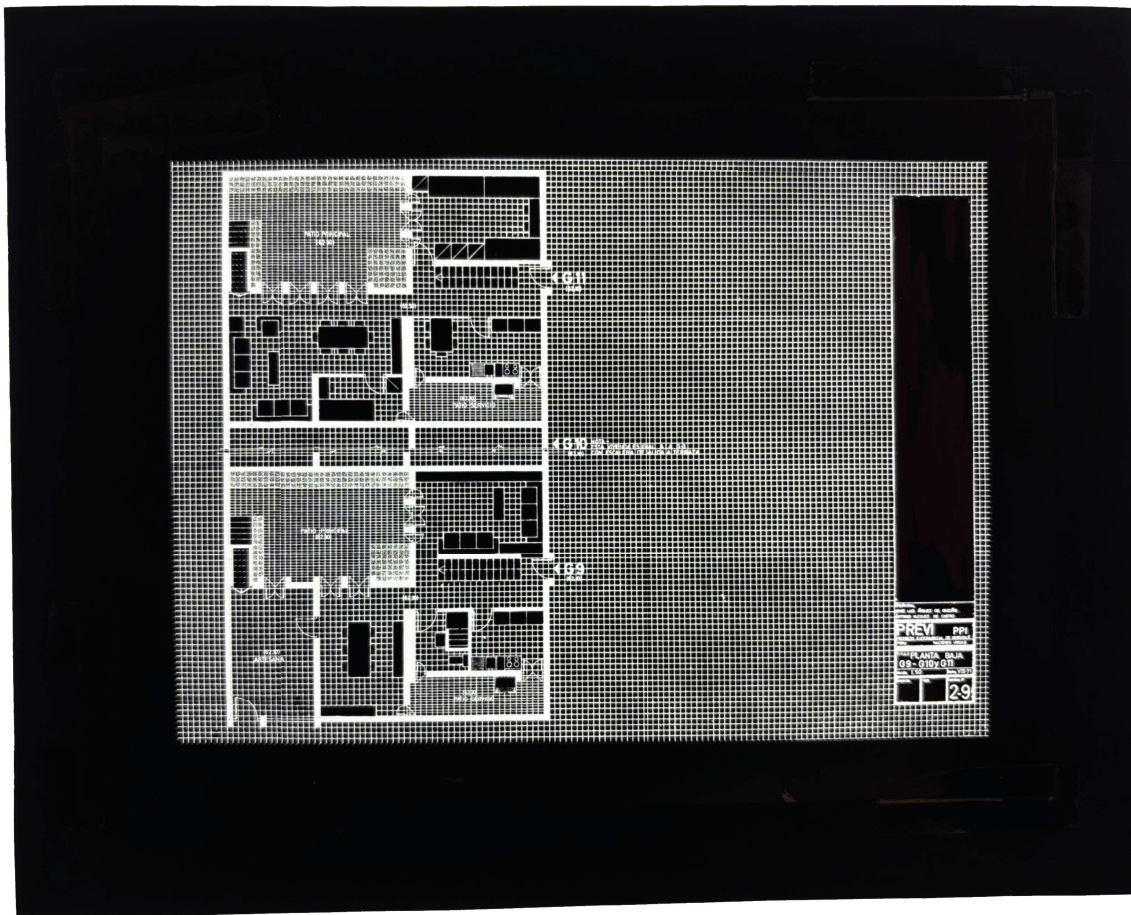

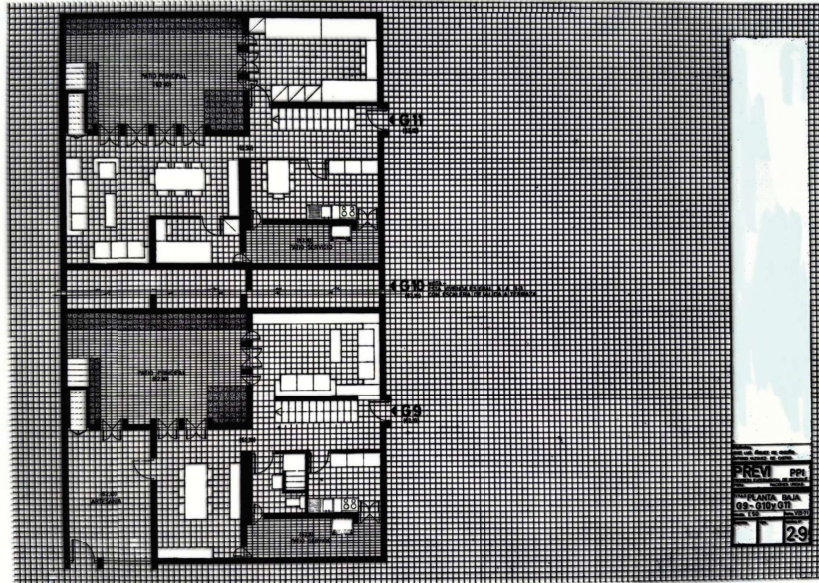

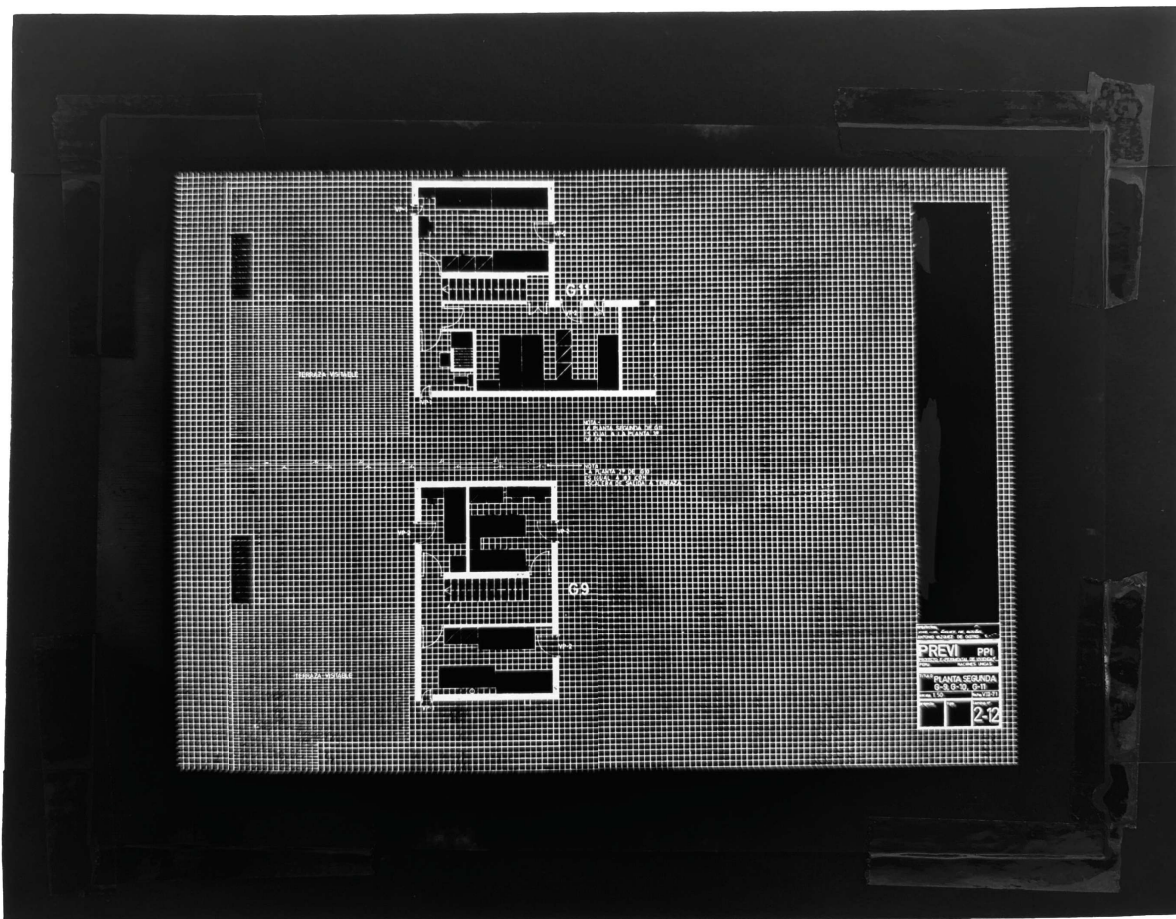

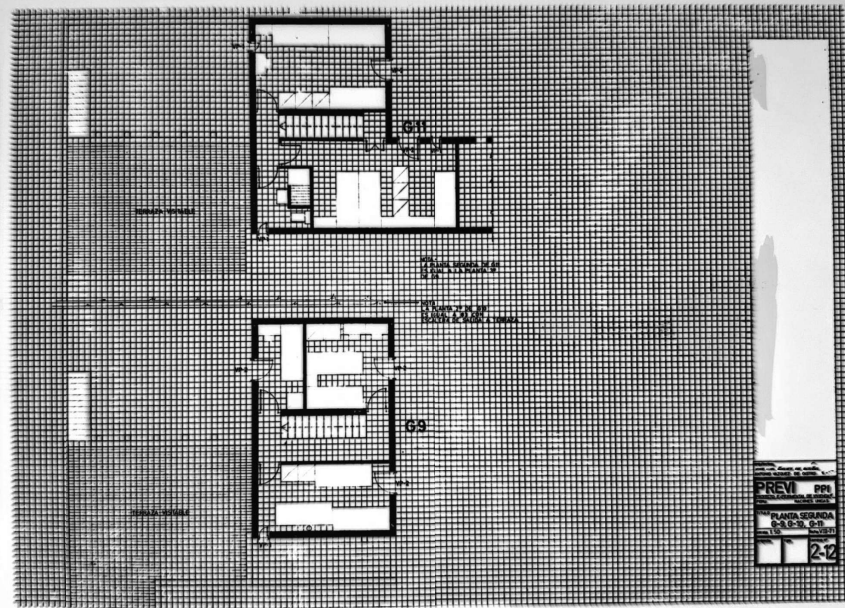

IV. *ie_Imágenes y perspectivas de la propuesta española para PREVI*



ie.p1_Perspectiva exterior desde calle peatonal para PREVI



ie.p2_Perspectiva exterior del acceso peatonal a la vivienda para PREVI

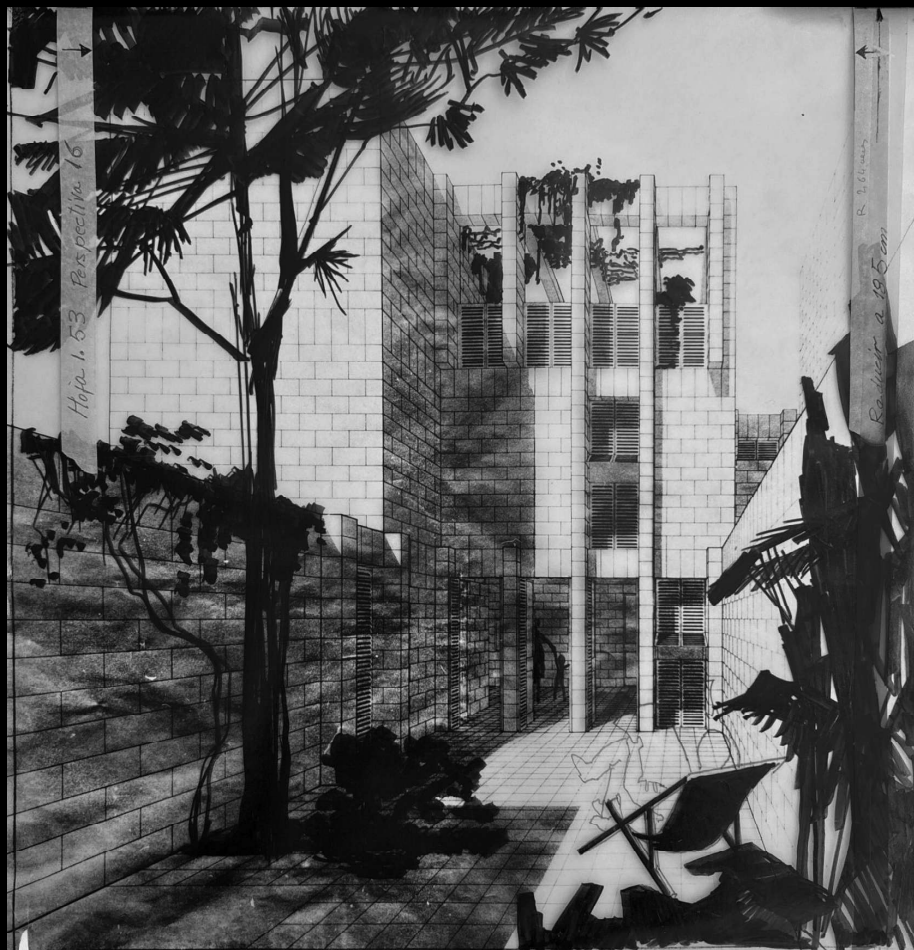

ie.p3_Perspectiva desde el patio interior de la vivienda para PREVI

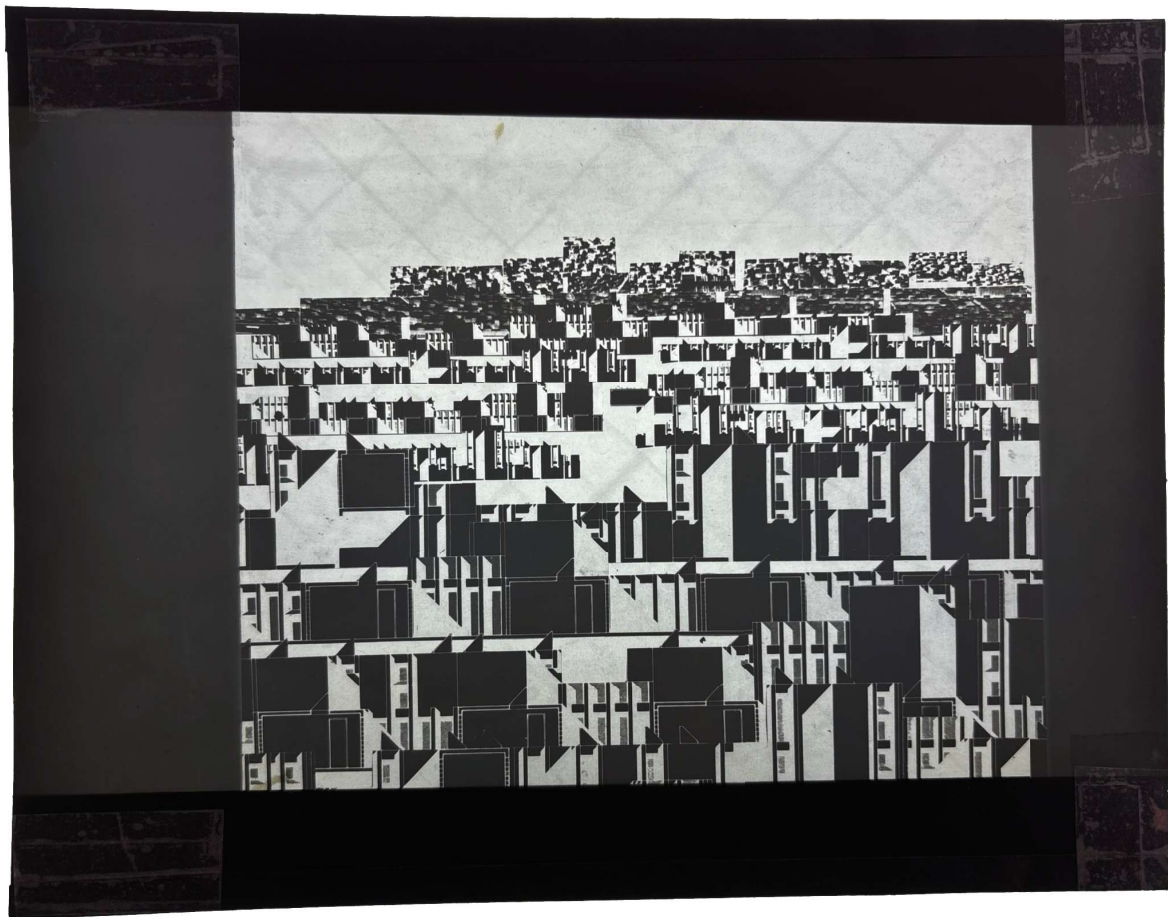





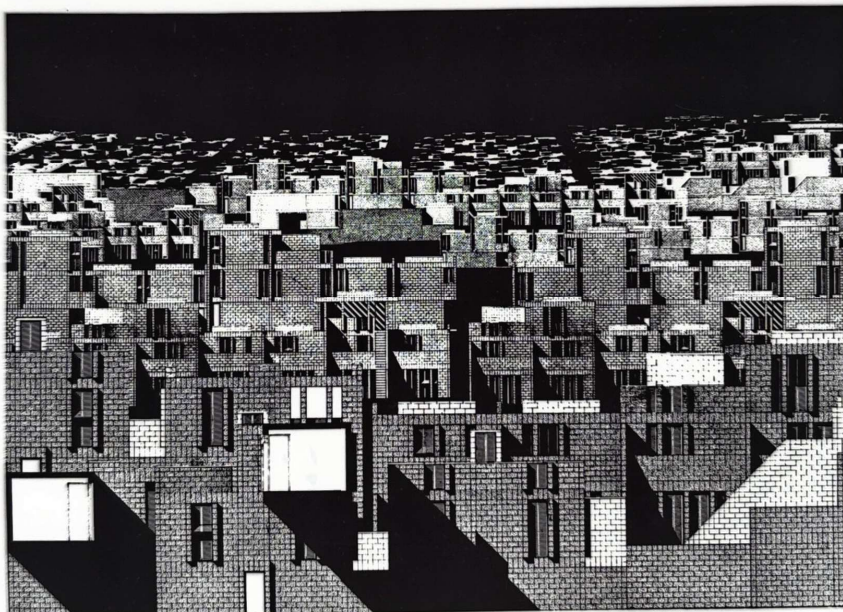

PORTADA
CUADERNO

LIMA
PREVI

