

## CATÁLOGO 2\_Fotografías

*PREVI: vivienda progresiva y herencias madrileñas a través de Vázquez de Castro*

*Hugo Gutiérrez Higuera*

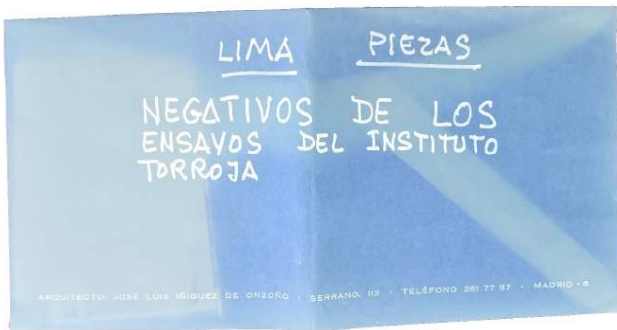

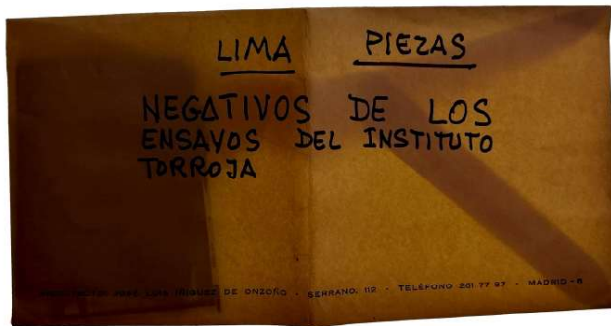

Este segundo catálogo reúne una selección de fotografías y registros gráficos procedentes del archivo del COAM. Estas imágenes recogen el proceso material: desde los ensayos previos hasta la construcción final de la propuesta en Lima.

Los grupos de imágenes se estructuran en tres bloques principales:

I. fet\_ *Fotografías del proceso de construcción TABIBLOC*: serie fotográfica que registra los ensayos realizados en el Instituto Eduardo Torroja del sistema constructivo utilizado en PREVI por los españoles.

II. fpt\_ *Fotografías del proceso de construcción*: serie fotográfica que registra el proceso de ejecución del sistema TABIBLOC, desde el montaje inicial hasta el desarrollo de elementos prefabricados.

III. fc\_ *Fotografías de la propuesta española construida en PREVI*: imágenes del resultado final de las viviendas “españolas” en Lima

*Sobre donde se encontraban los negativos de los ensayos del Instituto Torroja*



## ÍNDICE

I. <i>fet_Fotografías de los ensayos TABIBLOC en el Laboratorio del Instituto Eduardo Torroja</i>	1
II. <i>fpt_Fotografías del proceso de construcción TABIBLOC</i>	19
III. <i>fc_Fotografías de la propuesta española construida en PREVI</i>	29



I. *fet\_Fotografías de los ensayos TABIBLOC en el Laboratorio del Instituto Eduardo Torroja*



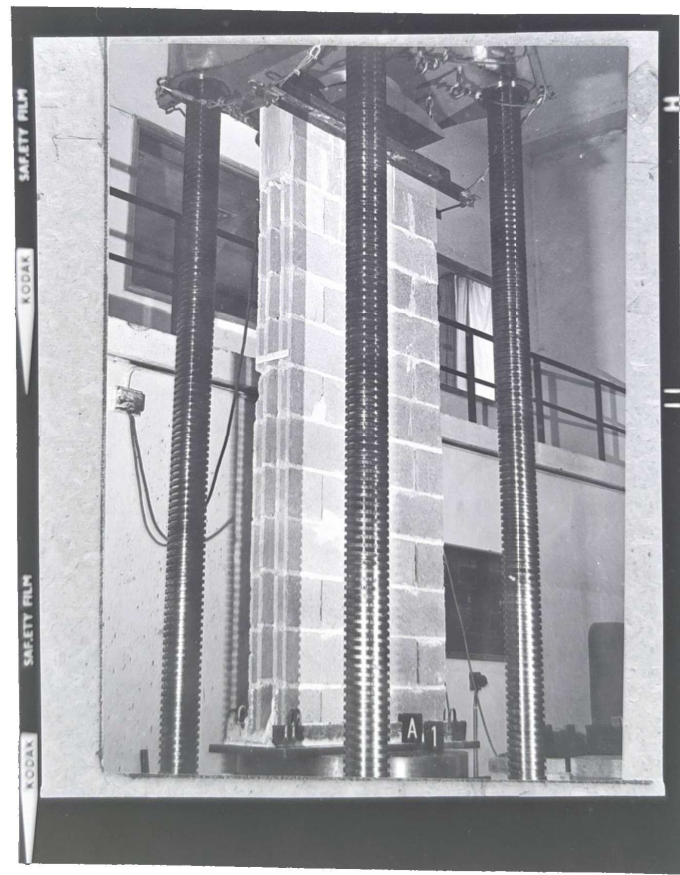
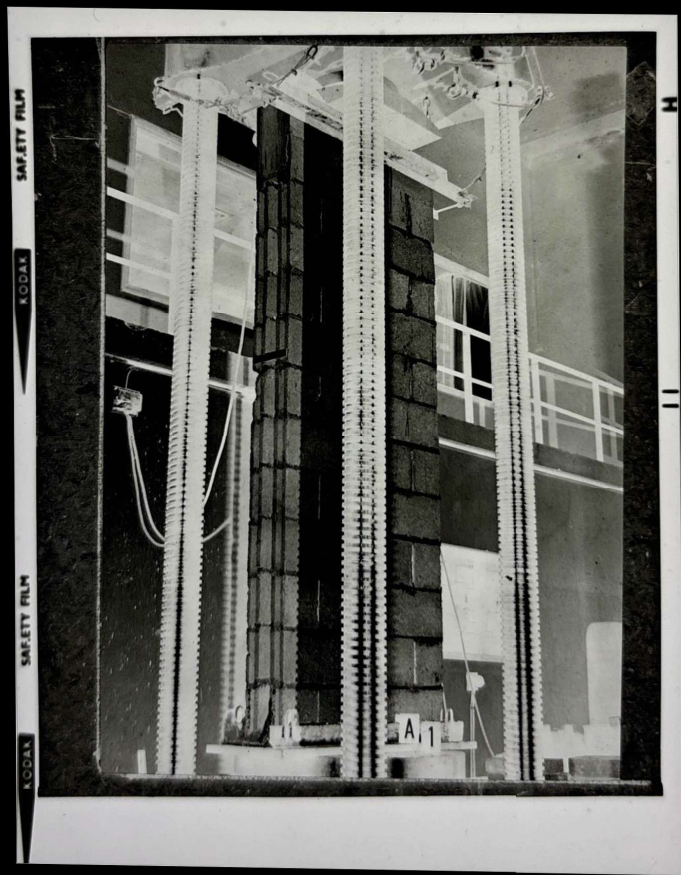

fet.e.1\_Ensayo A1 rotura de muro a compresión del sistema constructivo TABIBLOC

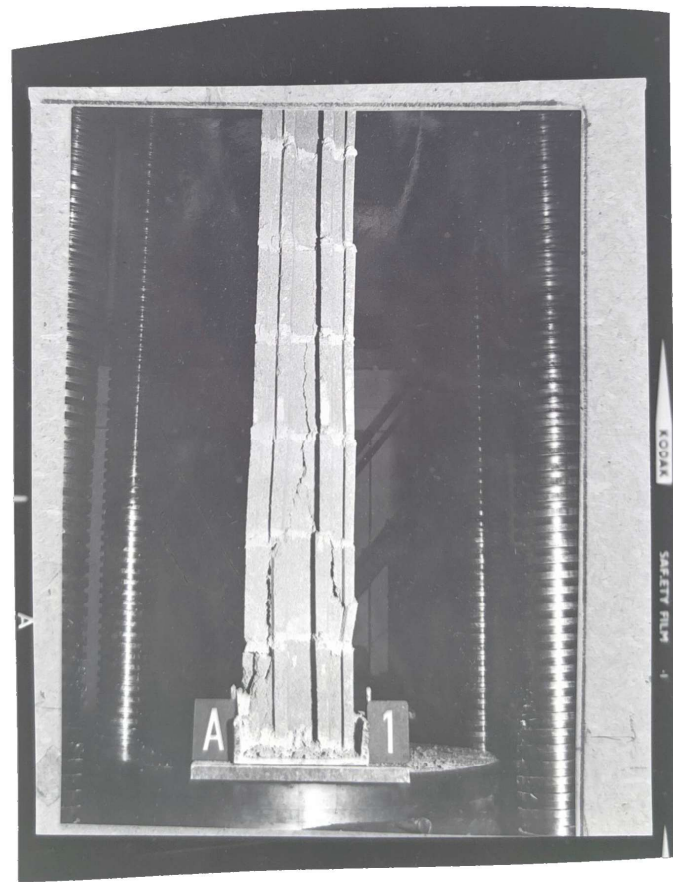
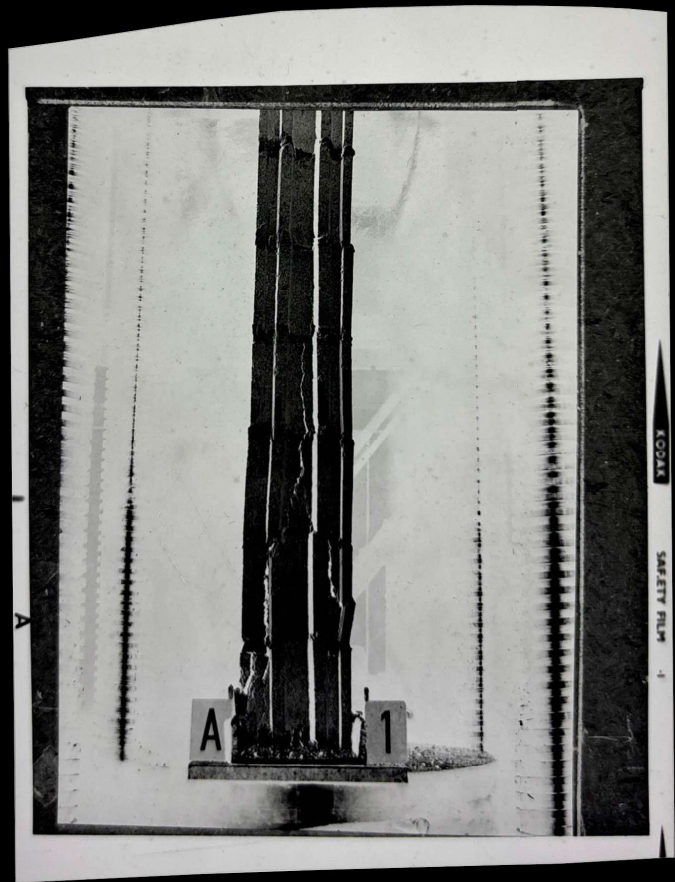

fet.e.2\_Ensayo A1 rotura de muro a compresión del sistema constructivo TABIBLOC

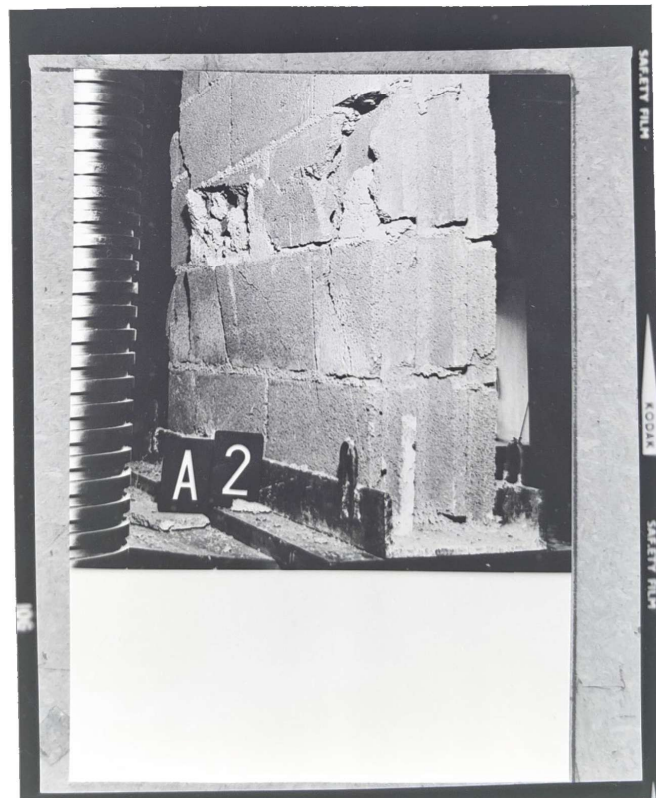
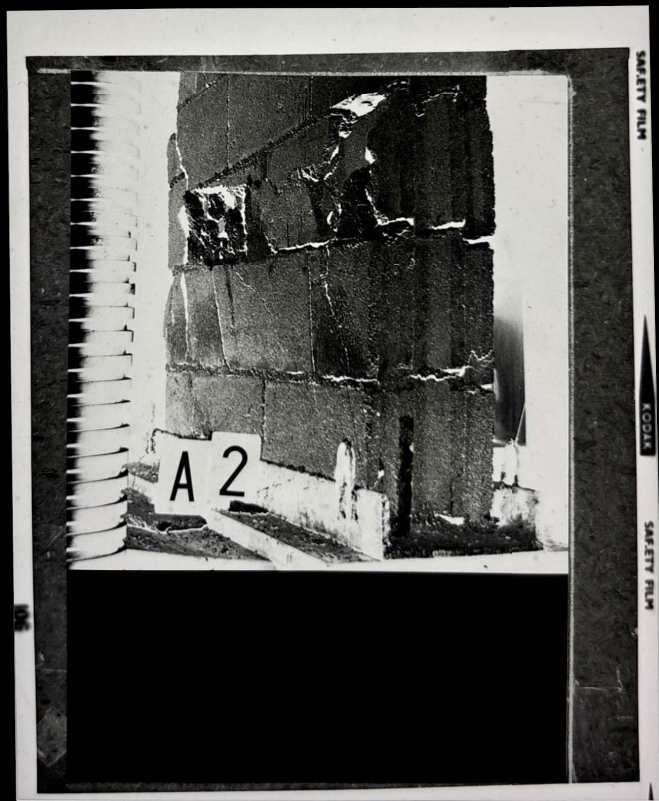

fet.e.3\_Ensayo A2 rotura de muro a compresión del sistema constructivo TABIBLOC

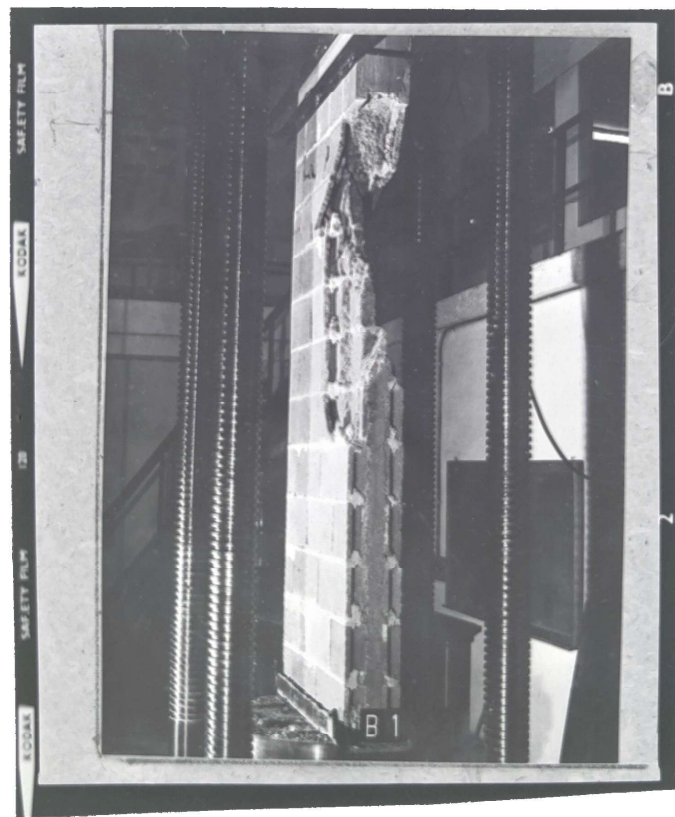
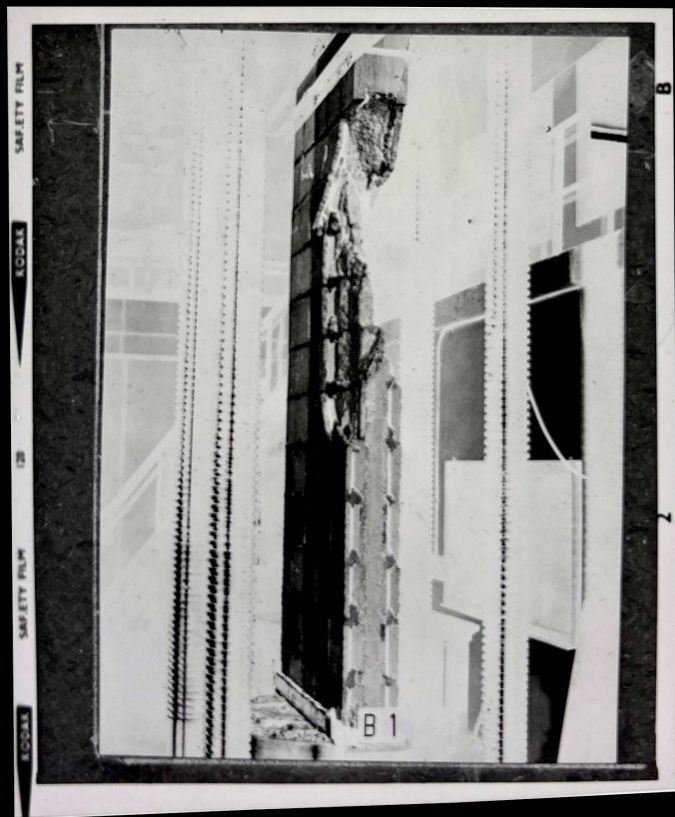

fet.e.4\_Ensayo B1 rotura de muro a compresión del sistema constructivo TABIBLOC

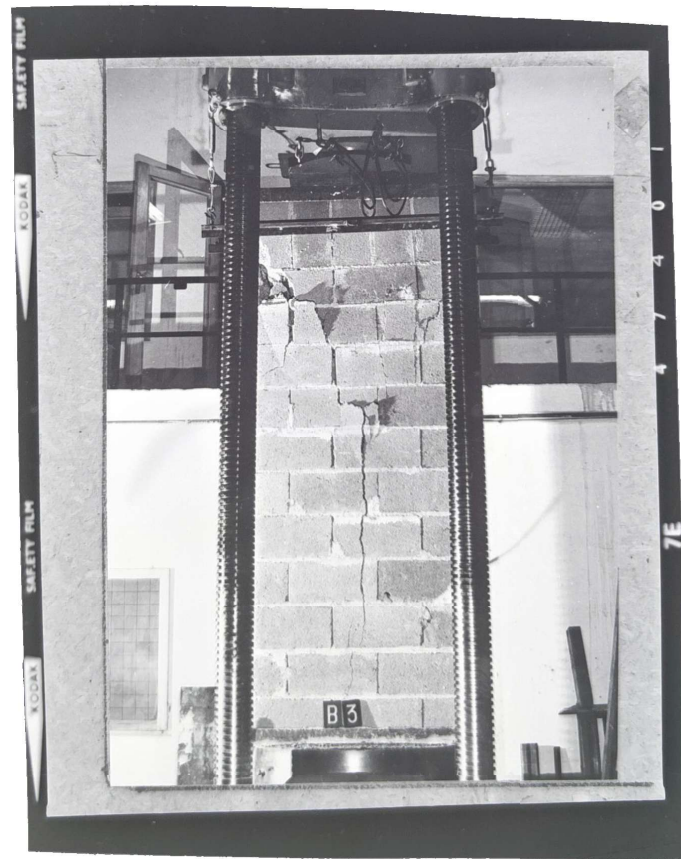
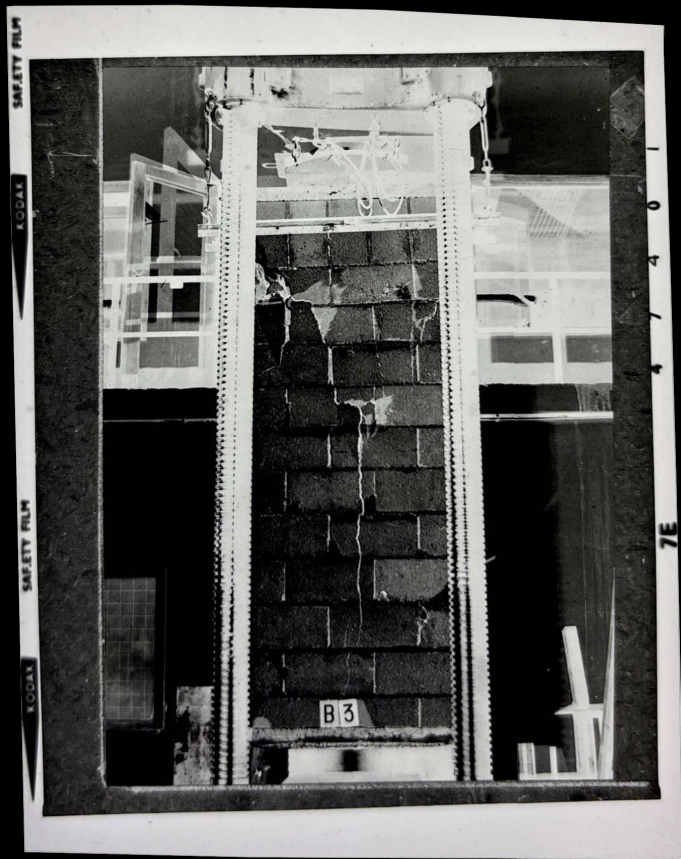

fet.e.5\_Ensayo B3 rotura de muro a compresión del sistema constructivo TABIBLOC

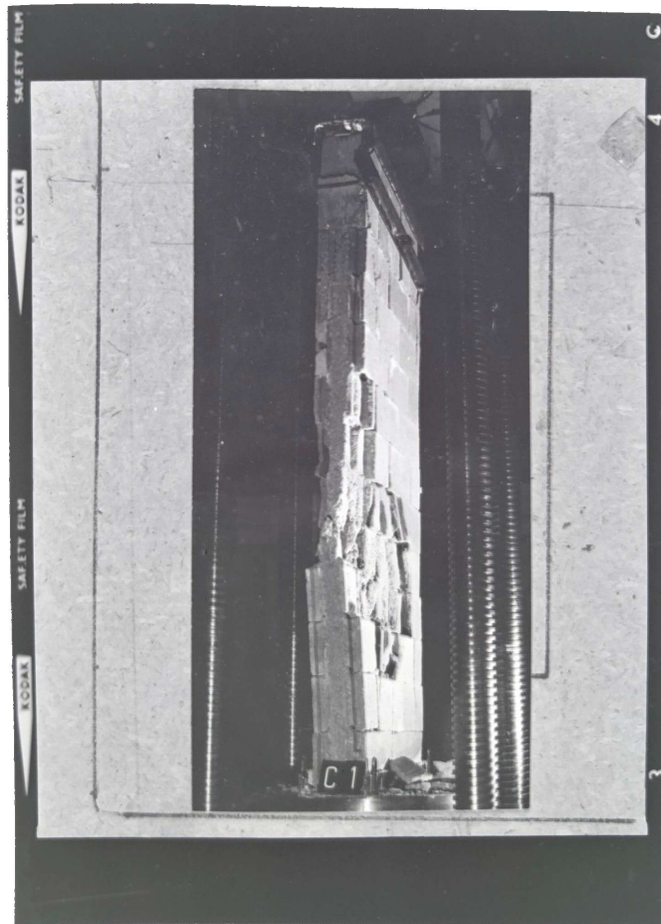
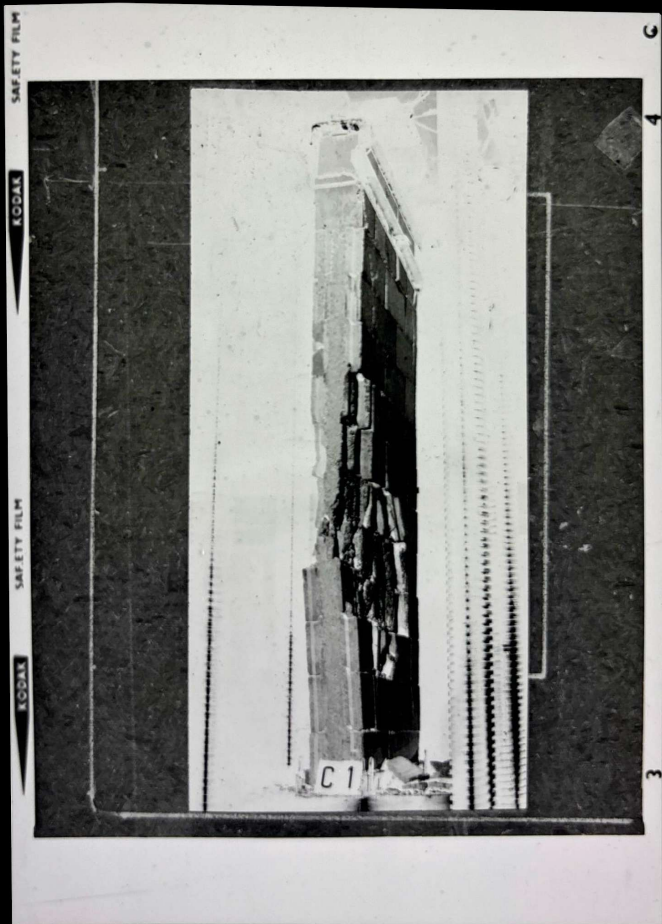

fet.e.6\_Ensayo C1 rotura de muro a compresión del sistema constructivo TABIBLOC

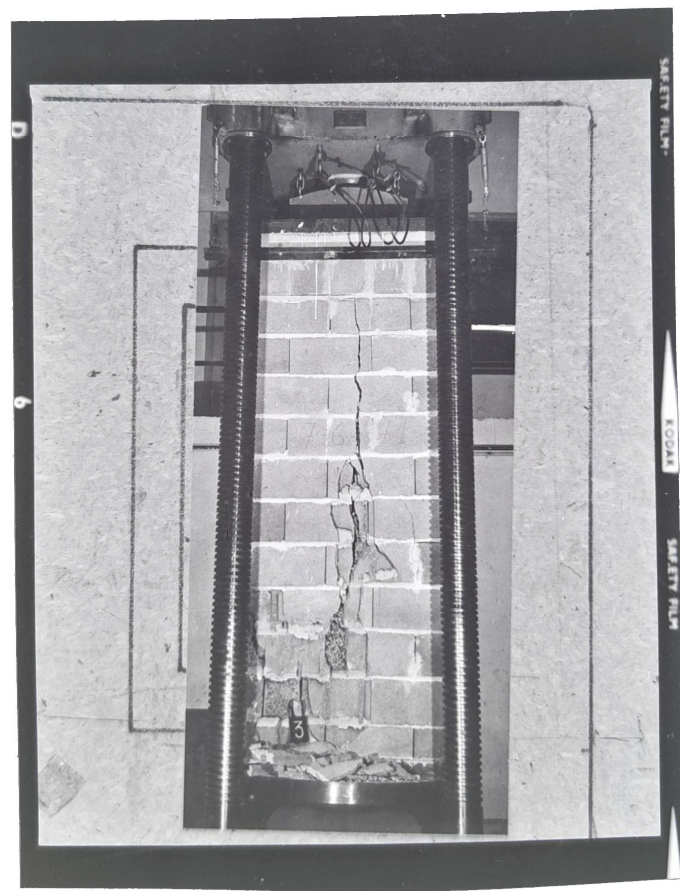
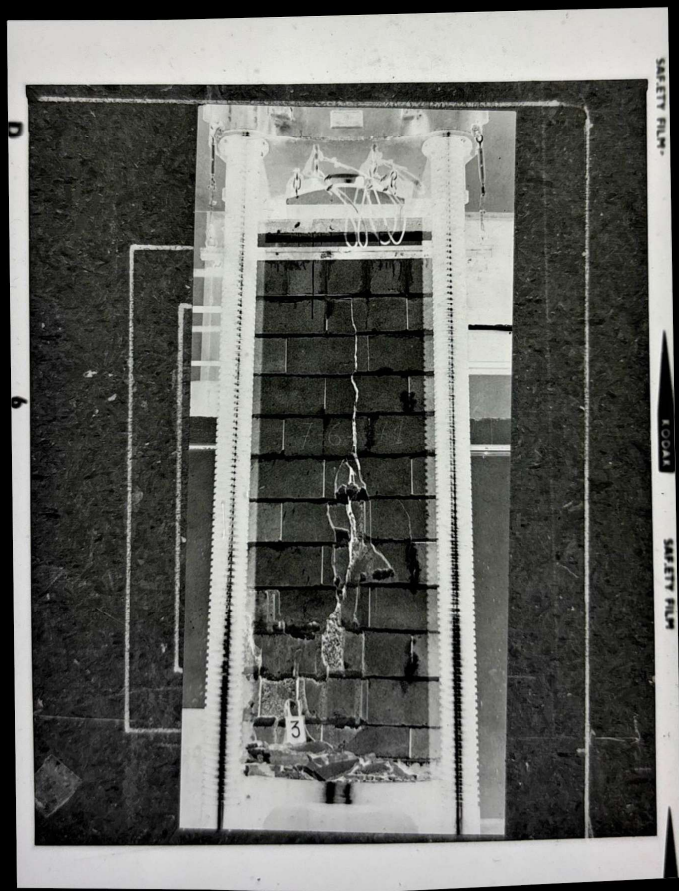

fet.e.7\_Ensayo nº3\_rotura de muro a compresión del sistema constructivo TABIBLOC

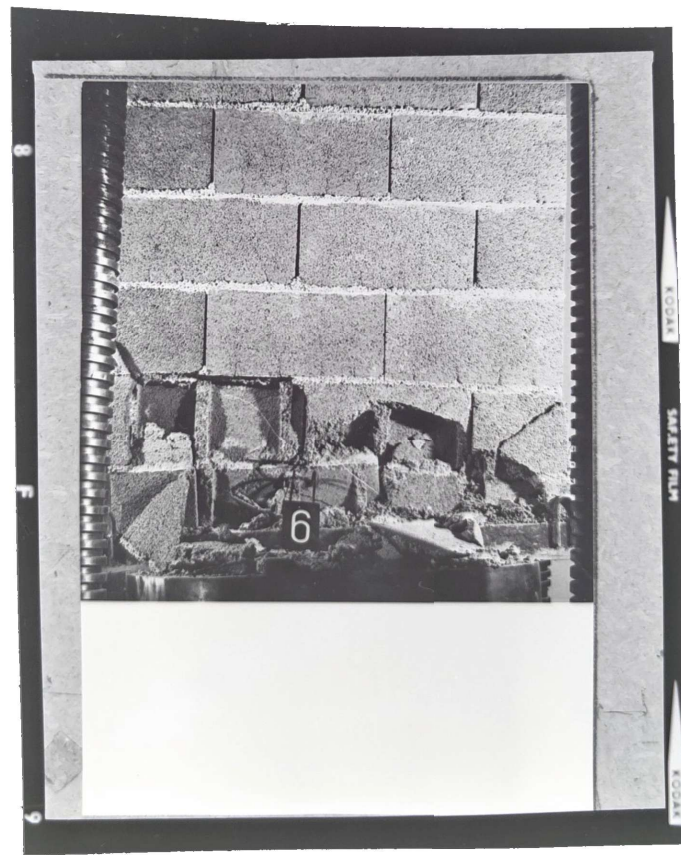
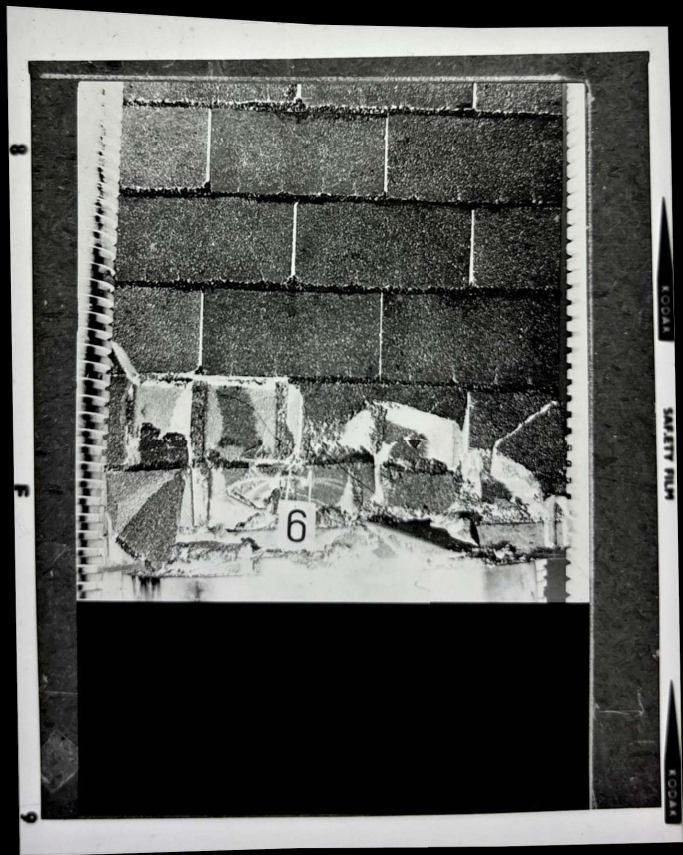

fet.e.8\_Ensayo nº6 rotura de muro a compresión del sistema constructivo TABIBLOC

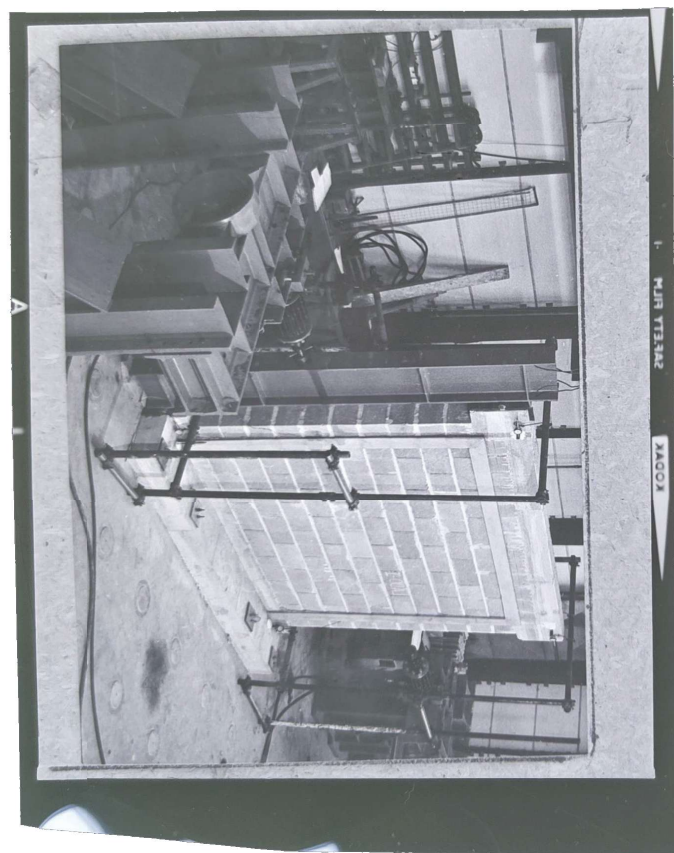
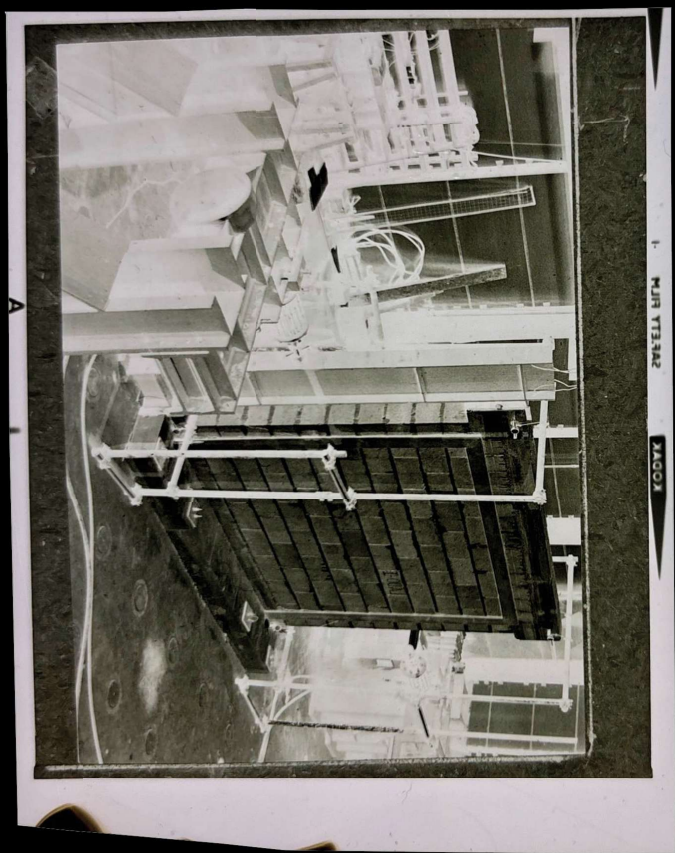

fet.e.9\_Ensayo de rotura de muro a compresión del sistema constructivo TABIBLOC

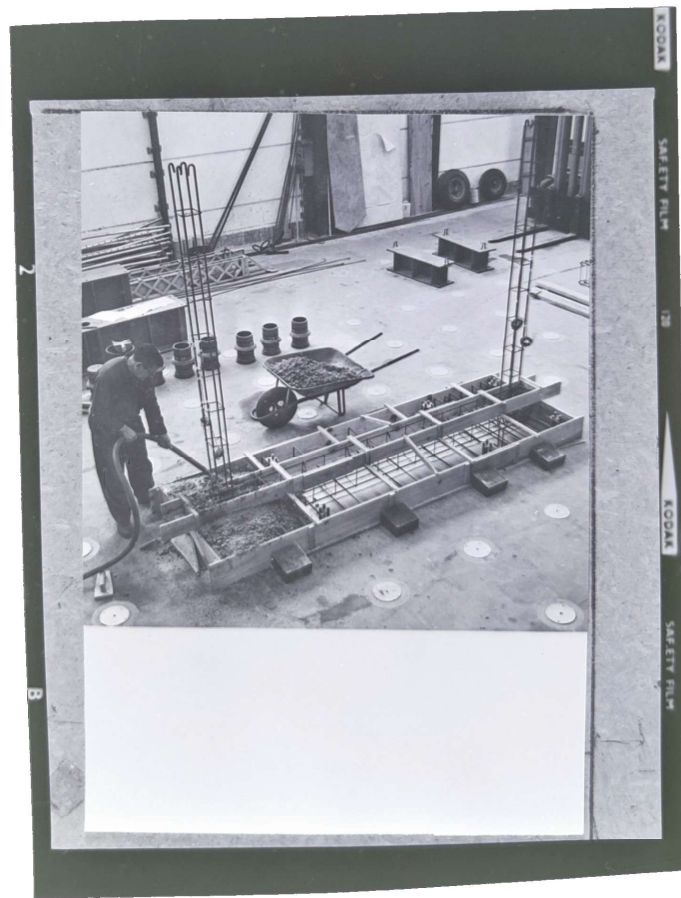
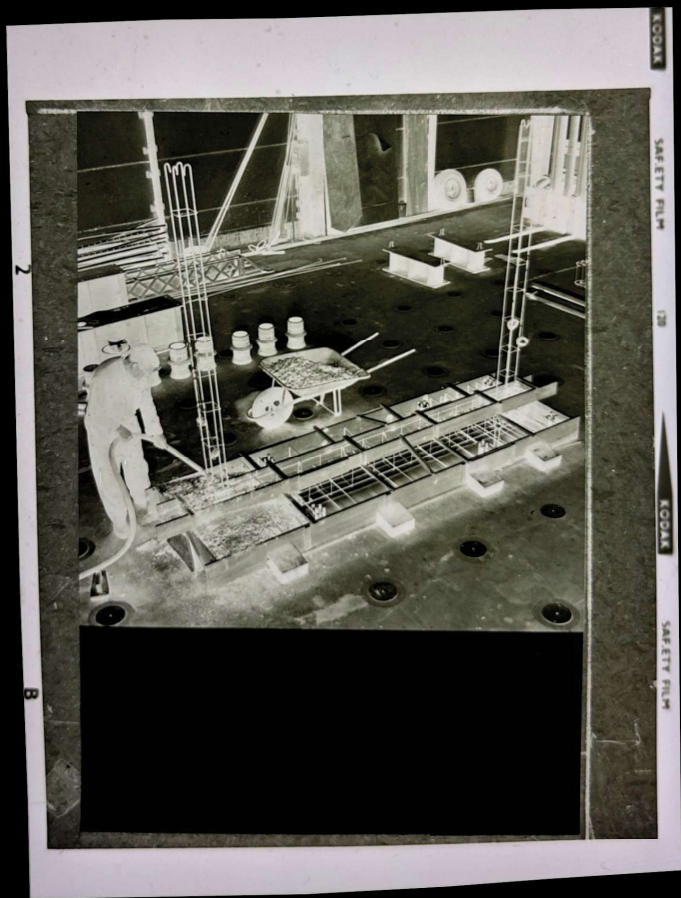

fet.e.10\_Ensayo de encofrado en sistema constructivo TABIBLOC

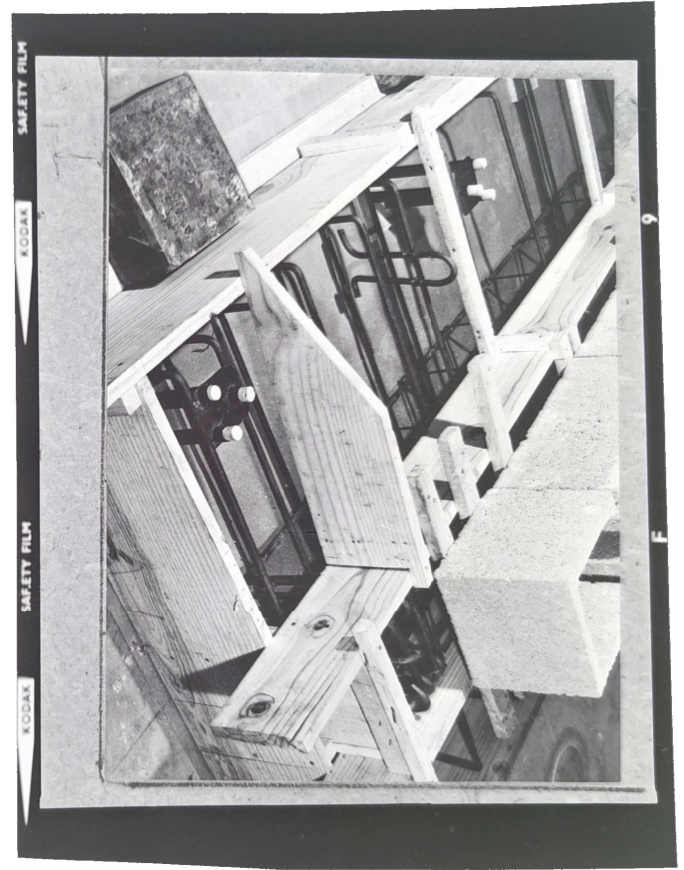



fet.e.12\_Ensayo rotura de muro a compresión del sistema constructivo TABIBLOC

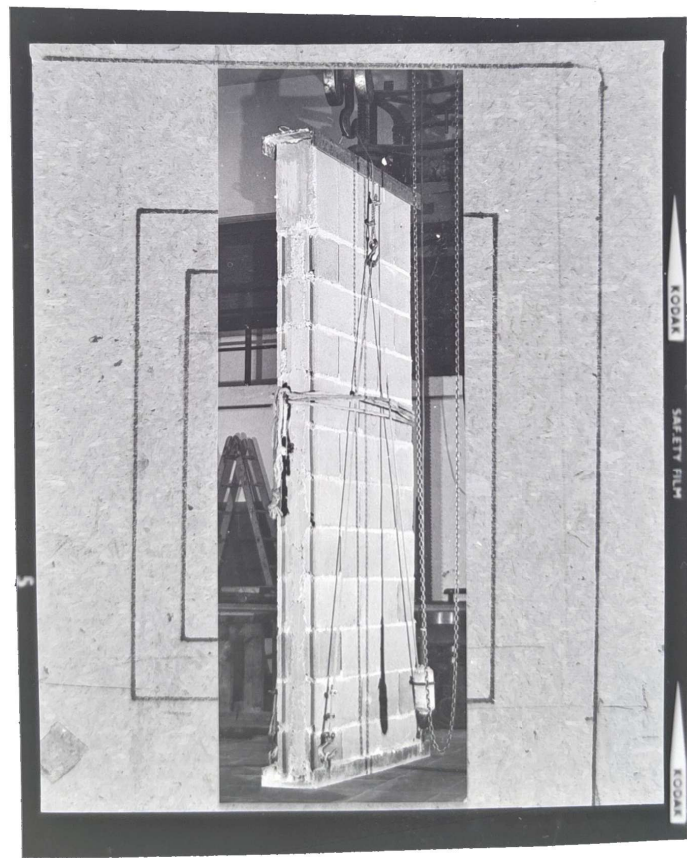

fet.e.13\_Ensayo de rotura de muro a compresión del sistema constructivo TABIBLOC

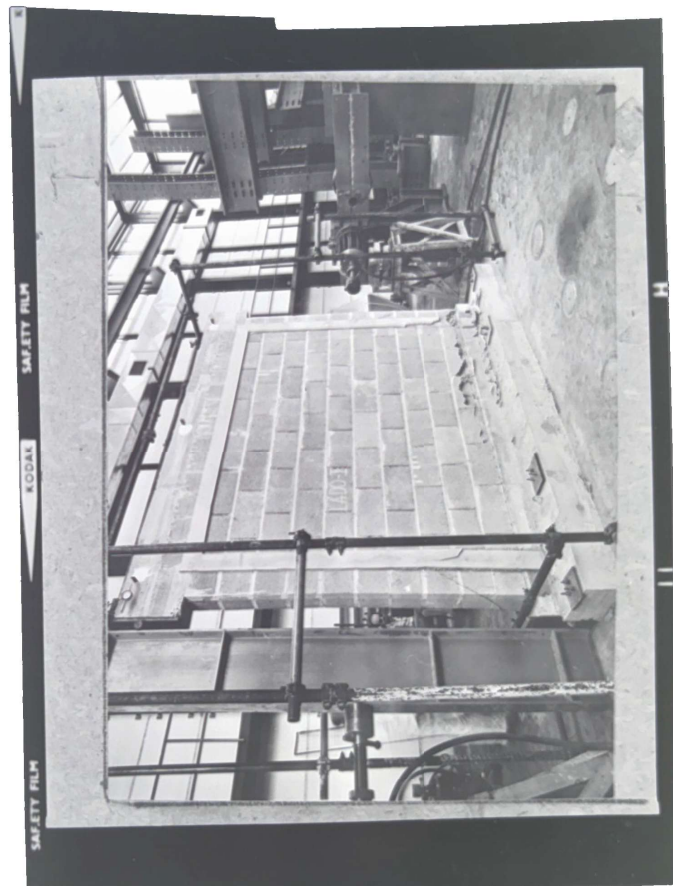
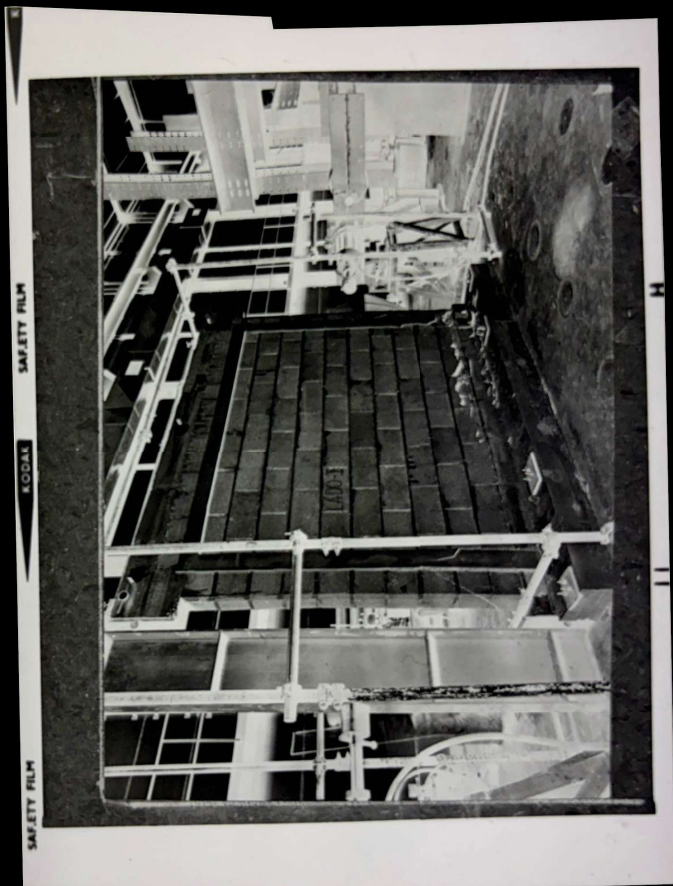

fet.e.14\_Ensayo de rotura de muro a compresión del sistema constructivo TABIBLOC

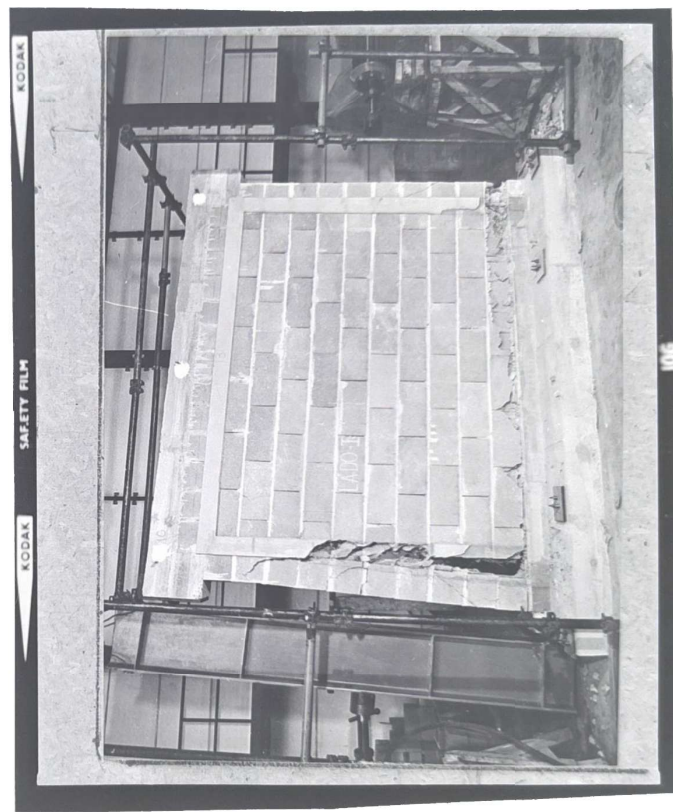



II. *fpt\_Fotografías del proceso de construcción TABIBLOC*





fpt.h.1\_Bloque de hormigón "Normal 40" según TABIBLOC



fpt.v.1\_Inventario de viguetas para construcción de forjados

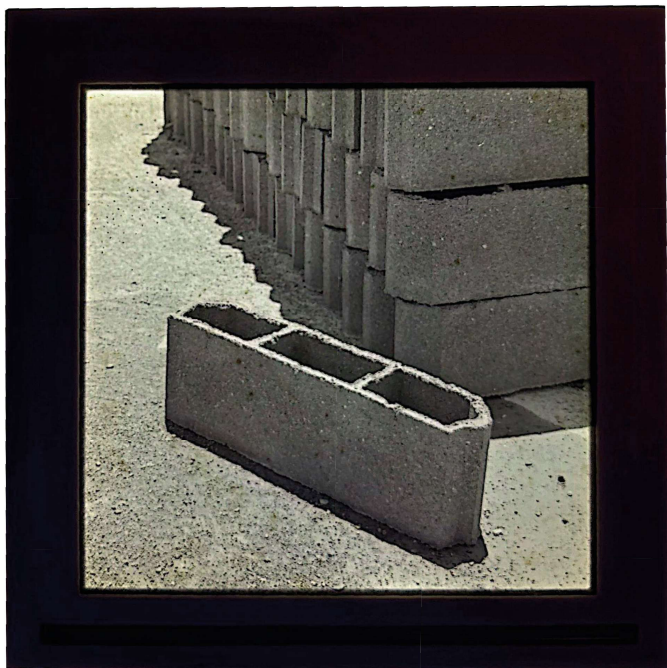

fpt.h.2\_Bovedillas para construcción de forjados unidireccionales

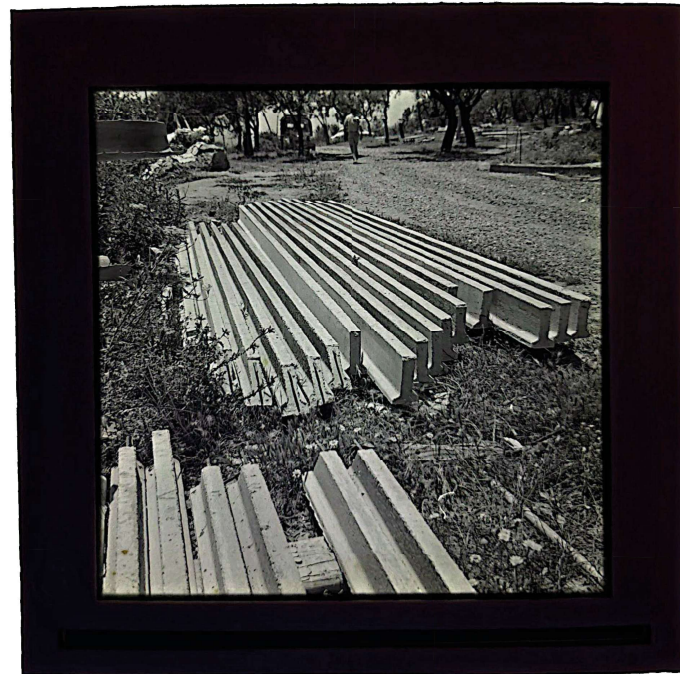

fpt.v.2\_ Elementos constructivos para construcción de forjados bidireccionales



fpt.c.1\_Proceso de construcción de sistema TABIBLOC



fpt.c.2\_Elementos constructivos para construcción de forjados

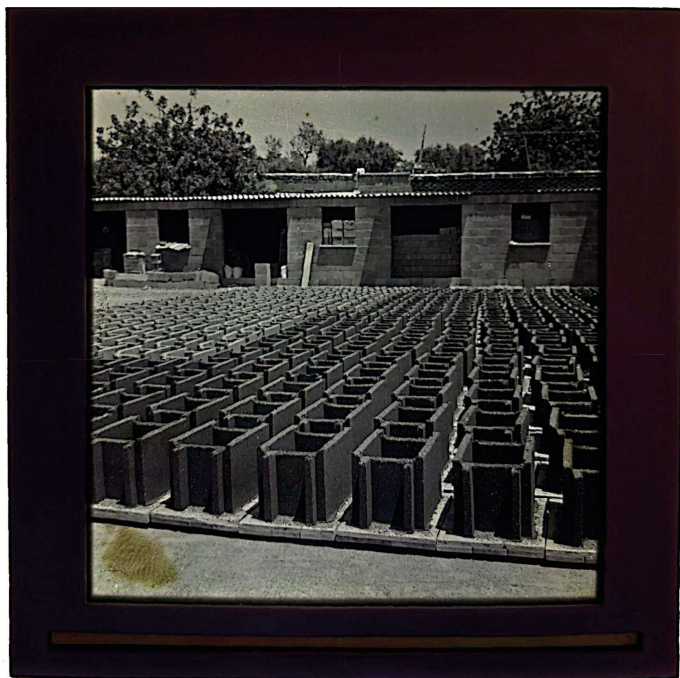

fpt.h.3\_Inventario de bloques de hormigón vibropresados

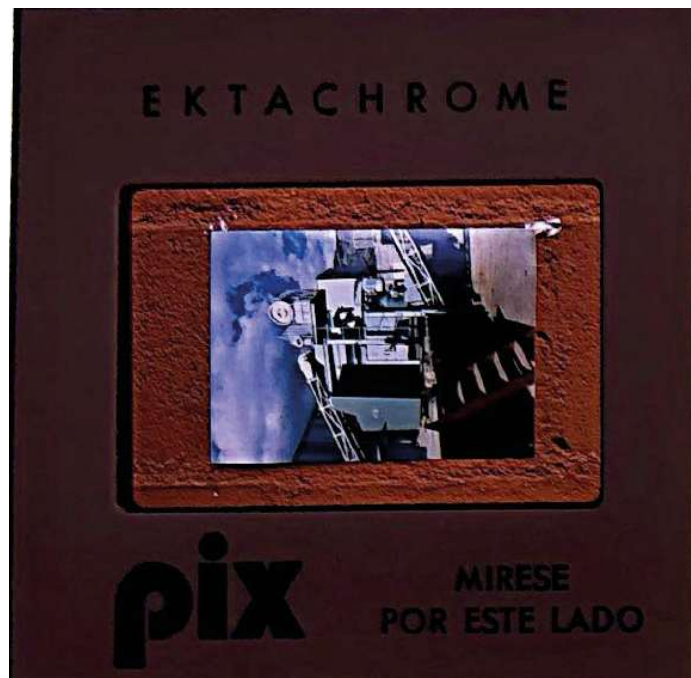

fpt.c.3\_Planta con vibropresadoras ESPECIAL TABIBLOC

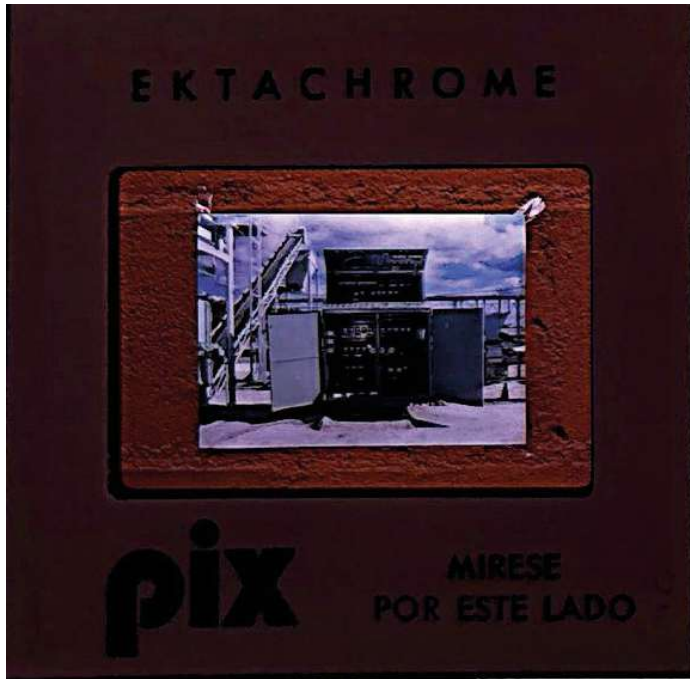

fpt.c.4\_Planta con vibroprensadoras ESPECIAL TABIBLOC

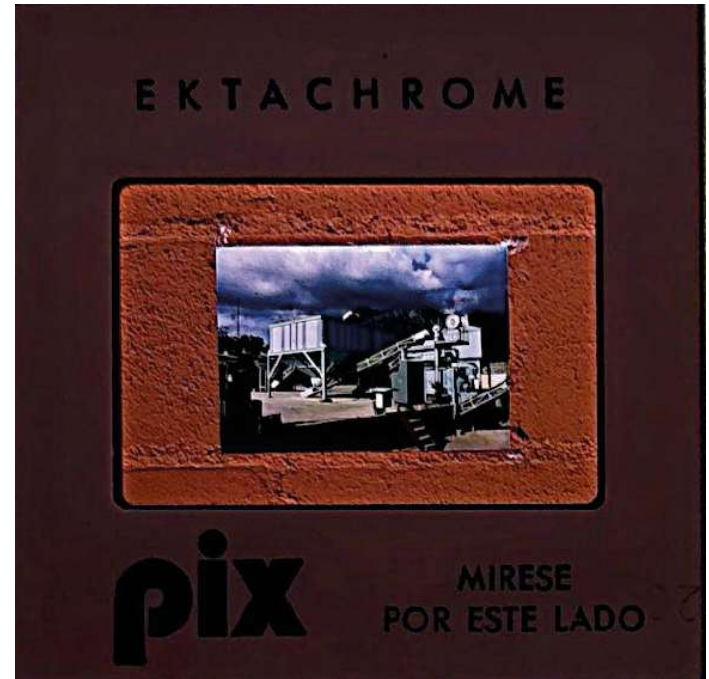

fpt.c.5\_Estación dosificadora en planta ESPECIAL TABIBLOC

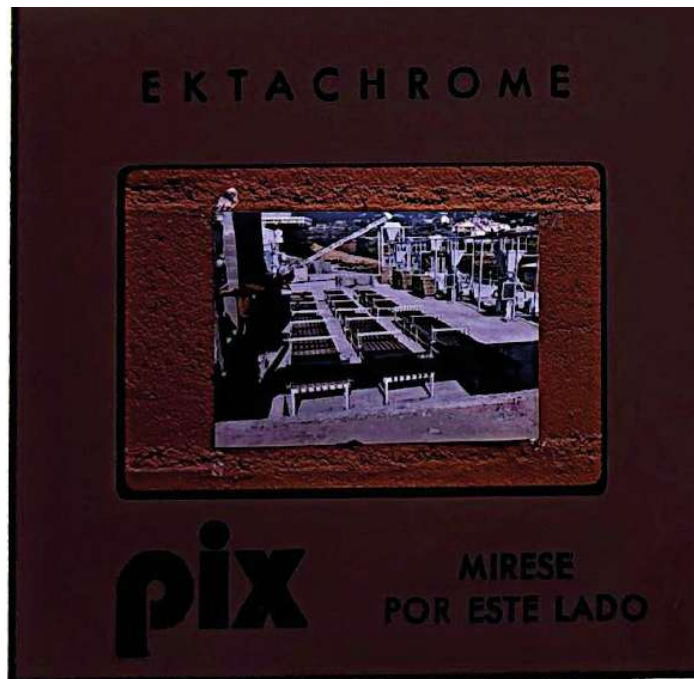

fpt.c.6\_Mesas vibratorias para las semiviguetas en planta ESPECIAL TABIBLOC

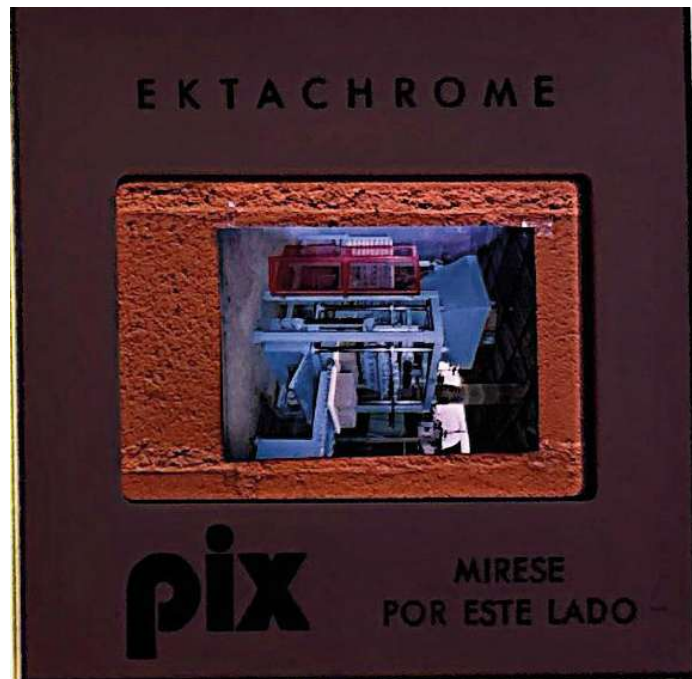

fpt.c.7\_Detalle vibroprensadora TABIBLOC AUTOMATIC

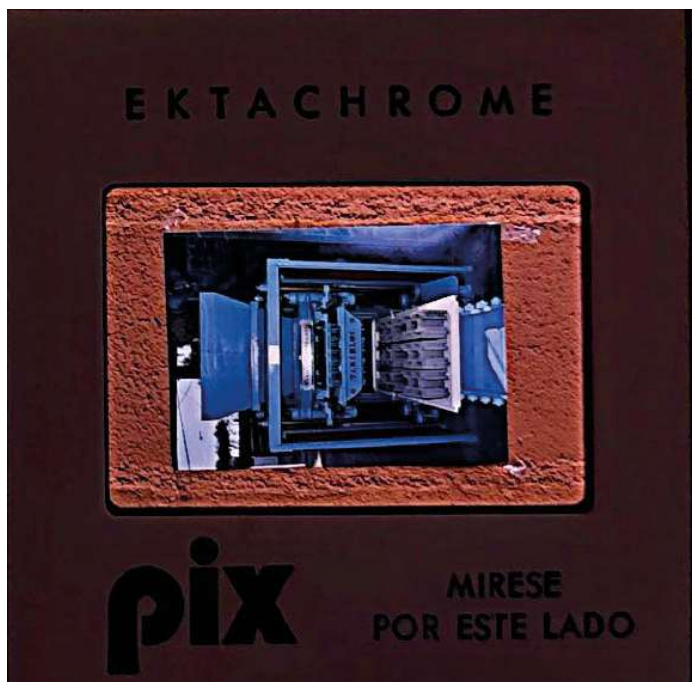

fpt.c.8\_Detalle vibropresadora TABIBLOC AUTOMATIC



III. *fc\_Fotografías de la propuesta española construida en PREVI*





fc.p.1\_ Perspectiva exterior propuesta española construida



fc.p.2\_ Perspectiva exterior propuesta española construida



fc.p.3\_ Perspectiva exterior propuesta española construida



fc.p.4\_ Perspectiva exterior propuesta española construida



fc.p.5\_ Perspectiva exterior propuesta española construida



fc.p.6\_ Perspectiva exterior propuesta española construida



fc.p.7\_ Perspectiva exterior propuesta española construida



fc.p.8\_ Perspectiva exterior propuesta española construida



fc.p.9\_ Perspectiva exterior propuesta española construida

